Klods-Hans

[Humoristisk illustreret Ugeblad].

Udkom 1899-1926.

Mere om tidsskriftet på:

https://danskforfatterleksikon.dk/1850tit/0104/sknr104620.htm

---

Udarbejdet af Niels Jensen

FREDERIKSBERG KOMMUNEBIBLIOTEKER

05.6
Kl. 74
Magasin

37 2143
L

Klods=Hans
Den 4de Oktober 1908 · 10de Aargang Nr. 1
Adm. Direktør: Chr. Lauritzen — Redaktør: Chr. Flor

Tegning af Alfred Schmidt

Paa Fedesti

Langt, langt ude i Skoven bor en gammel styg Heks, som hedder Social-Demokratia. Hun gaar omkring og lusker efter smaa radikale Venstrebørn, som er kommet bort fra deres Familie og ikke kan finde Vej i den store, mørke Skov.

Heksen taler venligt til dem og lover dem alt muligt godt. Hun trøster dem og tager dem med hjem, hvor hun fodrer dem med Stemmekvæg, saa de tilsidst tror, hun er en rigtig rar, gammel Kone.

Men naar hun saa først rigtig har fat i dem, sætter hun dem paa Sti og feder dem. Hver Gang, der er Valg, æder hun et Par Stykker af dem, men imellem Valgdagene morer hun sig med at gaa og føle, om de stakkels Børn snart er fede nok til at ædes . . .

Vore Teatre

Hvis man ønsker at faa sig en sund Latter og iøvrigt har komisk Sans, bør man ikke undlade at gaa hen og se Dagmarteatrets ny Forestilling, »Elga«.

Ganske vist har Forfatteren kaldt sit Stykke et Sørgespil, men Dagmarteatrets Skuespillere har rigtigt indset, at »Elga« egnede sig bedre til at spilles som Farce, og de Medvirkende agerer da ogsaa med straalende Humør; Folk er ved at kvæles af Latter, baade naar den grumme Grev Starschenski ruller vildt med Øjnene for at antyde, at han er meget skinsyg, og naar *Olaf Fønss* bringes død ind paa Scenen med opskaaren Mave og Ansigtet bemalet med Kirsebærsaft.

Takket være Skuespillerne er denne fra Forfatterens Haand saa tragiske og svulstige Frikadellekomedie bleven en ualmindelig fornøjelig Forestilling!

I første Række maa nævnes Hr. *Adam Poulsen* (en Søn af Prof. E. Poulsen), der giver en ovenud grinagtig Parodi paa en rigtig Frikadelle med Ha! og rungende Helterøst. Folk ligger flade henad Bænkene af Grin, naar han, iført en snorebesat Stabshornblæser-Uniform gaar og visser et blegfedt Pattebarn af Voks, som Konen havde bildt ham ind, han er Fader til, eller naar han trykker Elga ind til sin Barm under hule Næselyde. Han er en forfærdelig grinagtig Skuespiller!

Hr. Poulsen suppleres ypperligt af Debutantinden Frøken *Madelung*, der har forladt Mand, elleve Børn og et hyggeligt Hjem med tre Værelser og alle Udenomsbekvemmeligheder i Valby for at gaa til Scenen, skønt hun har sit Ydre og sin Talefejl imod sig! Ogsaa hun er uhyre grinagtig som Adam Poulsens usædelige Kone. Hendes mindste Bevægelse vækker Jubel; hun vilde sikkert kunne tjene en Formue paa sit Humør og sine groteske Indfald, hvis hun gik til Varieteen. Alene hendes Kostyme, der udgøres af et Par kæmpemæssige kulørte Svømmebukser og et nubret, gult Badelagen, vækker Sensation. Teatret har i hende fundet en fremragende komisk Kraft, og hun vil uden Tvivl snart faa et stort Publikum tiltrods for sin Magerhed og den Letsindighed, hvormed hun omgaas Vokalerne i det danske Sprog.

Hr. *Knüthe-Petersen*, der iøvrigt i disse Dage kan fejre sit 23aarige Jubilæum som Elev ved Dagmarteatret, medvirker ikke i Forestillingen.

* * *

Paa det kgl. Teater har en Hr. *Hostrup* faaet den godtroende Direktion til at opføre et meget barnligt Sangspil med den mærkelige Titel »En Spurv i Tranedans«.

Hr. Hostrup maa være en meget ung Mand, siden han tror, han kan byde et opvakt dansk Publikum saadan noget Barnemad! Det unge Menneske maa hellere lære at knappe sine Bukser, inden han begynder at bilde os ind, at han kan skrive Komedier. Han er endnu værre end *Stellan Rye!*

Udførelsen vil vi forbigaa med isnende Tavshed!

Galosche-Ræven

„Klods-Hans'"Jagtbreve

Den skønne Tid er kommen, da alle de ædleste Følelser, som rummes i Menneskenes Brystkasser (Følelser af Lyst efter at gaa paa Jagt) frit kan udfolde sig og slaa sine Slag.

Det er Jagttid.

Haren bæver rundt om paa Markerne, Ræven lusker med en træt Mine fra Gaard til Gaard, Regnspoven kommer frem af sin Hule, Krims-Krams samt andre Fugle hænger med Næbet, og Hjortens Flugt ses i Skovene efterfulgt af Kugler.

Men hvad gør den raske Jægersmand?

Han fløjter en munter Melodi, kaster Bøssen over Nakken, kalder paa sin Hund og begiver sig ud til sin Jagtreviera. Hvad gør han saa? Han iagttager stor Forsigtighed med Hensyn til diverse Vaadeskud. Dersom Hunden — dette af Naturen saa begavede Dyr — derefter pludselig stiller sig op i modelagtig Stilling uden at røre saa meget som en lille Finger, kan Jægeren være vis paa, at der er Høns i Nærheden. Dette kaldes at staa for Høns, og det kan ingen Jæger staa for. Hurtig kaster han Kinden til Bøssen, og idet han gentagne Gange raaber: Abort! Abort! affyrer han flere efter hinanden følgende Skud uden at ramme.

Paa samme Maade bærer man sig ad, naar Hunden staar for Harer, Pomeransfugle, Graagæs, Fasaner, Grævlinger og Maager.

Naar man efter endt Jagt ankommer til Byen, hvor der forefindes adskillige Vildtforretninger, opsøges en af disse, for at man der kan forsyne sig med Jagtudbytte.

Nimrod

Mindeblad i Anledning af Peter Sabroes Afrejse fra Aarhus til Kolding

Tegninger af Jens Ravnholt

Palle Rosenkrantz har hugget H. C. Andersen fra Professor Østergaard. *Dagspressen*

Det literære Indbrud

Med Sod og Kalk

Kakkelovnsmandens Optegnelser

Milletær Raagiver

„Du sku nunte paata Dig saamange Tillisværv, Fatter,“ sier Mutter til mig som hun staar i Ballen og udbløer mine Ulsokker — „skønt det natyrligvis er møjet smirende for Dig, at *General Lytken* vil raaføre sig med Dig om Sebtæmbermanøvrerne, naar Du har urænsen Generalinnens Patæntkomfyr, for Du ku jo lave noet sammen, som ble til Skae for Forsvarssagen og til umaali Grin for „Ekstraktbladet“. „Du ville ha Ræt, Mutter,“ sier saa jeg, mæns jeg samler Remædierne, „hvis som a jeg va en alminnelig Kamælion. Men da jeg bævisli særdeles manne Gange har funnet den riktie Enne a Garnet, saa det e bleen til en rigulær Fidus fo Samfonslivet, saa sønnes jeg, a jeg inteheller vil holle mig tilbaves her, hvor det gæller en trængendes Hærføres Rendome og Karijære. Med disseherne Or sjodsker jeg ju saa hen til Lytkens og gir mig ilav me Genneralinnens Komfyr — som en Slaks Aavningsfæst a Rensningssæsonen. Næste Da sku di næmligen ha stor Offessersmidda i Andledning a Genneralens Urykning i Spisen for den danske Hærs saavæl andgrivendes som forsvarendes Avdelninger, og i Kykkenæet der kommenderer Generalinnen inte mindre dommenerendes, sæl om hun inte har Guldstriver ner a Bukserne og Sporer paa Brunællerne. „Træ a, Hans Jensen!“ kommendere Hennes Naade, da hun er færi me a gi hinners Ordre, mensen a jeg skulrer me Skitskraveren, te hun er forforsvunnen ing i Dalistuen. Jeg har lie faaen den siste Daasis Sod u a Komfyrdøren, saa stekker Genneral Lytken Næsen ing fra hanses ejet Værrelse og vidsker; „Pist, Hans Jensen, pist!“ og vinker me Pejefingeren. Jeg nekker fostaaendes, snopper Skraver og Spand og lister mig paa Sokkerne ing te Generalen, der va i Sjordeærmer og la me Albuerne ne paa et stordt Kriskort, der va nyelit bemalet med en heel Madse ufostaaeli Krimskram. „Det er noget Klister!“ sier Lytken me et sælopgivendes Utrøk og pejer

paa Kordet. „Tviler inte omet, Derres Ægselense,“ svarte saa jeg, saadan a Høflikeshendsøn. „Og i Aar, Hans Jensen, skuet nætop være en ganske særdelis obsiksvækkende Kandtaanemangsmanøre. For i Aar har Milletarismussen en umærket Jorbund a arbede i,“ sier han. „Ja, i Aar er der Tjans,“ maadde jeg ingrømme Genneralen. „Inte allene vorreses kærre Stadils Jyllanstur paa Runrejsebelæt me Kong Frederiks fine madjestædiske Hendtyninger te a rumstere lit itie me Krisbereskaverne, men ossenssaa vorres Fruntømmers Kannonsværmeri har sat vos allesusammen i morderli Revælje te a forsvare vos, sæl om der inte lie i Aajeblækket er none, der angriver“. „Det er sku rigdit,“ sier Lytken, „men derfor maa Krisplanen te Manørerne i Aar ossensaa være lækker og ingbydendes, Hans Jensen.“ „Og den,“ faller jeg saa ing og viser me Skitskravern paa Kortet, „er der formonlig inte en Hund, der vil gjø a?“ sier jeg. „Det kan nok være,“ testaar Generalen, „men derfor behøver Di da inte at svine mig hele mit Mesterværk te me Derreses beskitte Klude.“ „Om Forlassen, Derres kommenderende Ægselense,“ ondskylder jeg mig, — „det va saadden i Bægejstringens Hede.“ „Næ, kom nu heller her, Jensen,“ veblir Genneralen, „og kig lit nærmere paa Slagmarken og gi mig en go Krisidé saaden i Smag me Napoliums eller Molkes, der kan faa hæle Evraapa te a skvatte paa Fenalen.“ „Paa et Kriskaart,“ svarede saa jeg, „ka je inte rigti aarientere mig, Hr. Genneral. Jeg kan bedder dandere den paa Gultæppet og lave en regulær Slagmark mellem Chasselongen og Skriverboret.“ „Ja, klø bare paa,“ nekker Lytken. „Hvaar ska elles Ballajen gaa for se?“ spør jeg. „Ja, sier Lytken, „jeg hade villet visse, hvodden en lille, men krasbøsti Størke ku forhinre en Fjende i a vade i Land ve Gillelaje.“ „Det er der saagu ingen Grin ve,“ sier jeg. „Vi ska derimo sla et Slav fo Køvenhavns Bæfestning — som jo er J. C.s hæmmelie Kælledække — og visse, at Forterne er solie nok te a holle Fjenden fra Livvet, enden han saa bestaar a Atolleri, Røtteri — eller Loftsskive“, sier jeg. „Loftskive er umærket,“ nekker Lytken og gnier Forbenene fornøjet — „lav bare et Arransemang te Prøve.“ Saa erret a jeg tar min Skitspan og sitter den mit paa Gultæppet me disseherne hestaariske Or: „Dette hær sier vi er Glasaxe-Fortet“ — Generalen nikkede møjet ingtresert — „og hær,“ veblir jeg og holler Skitskraveren haarisontalt i Loften — „er Sippelins ræparerede Loftskiv, der kommer me Selstyre fo a kaste Bommer ner i Glasakse — pas nu paa — lisom jeg har sakt disseherne Or, saa trær Lytken et Skrit tilbaves fo at gi Plas, men er dærve saa uhældi a vældte Glasaksefortet — det vil sie

min Skitspan, som ramler om paa Gullet, mens a baade Sod og Kalk og hele Gøjemøjet flydder u paa Tæppet og sender en Sky tilværs a røjfrit Krut me et morderlit Spetakkel. „Føj for Saten!“ mere faar Ovvergenneralen inte sakt, for saa aavnedes Kykkendøren og Genneralinnen vidste sig som et Aannesyn. „Va i Aldværden er dette her?“ ubryr hun, haajstens inddinert. „Det er Hans Jensen og mig, som ukaster Krisplaner te Sebtæmberkrien, krien, min søe Pie,“ stammer Lytken me en Usikkerhe, som inte elles ugør hanses Størke paa en Valplas. „Paa Smørnatæppet,“ fortsitter Genneralinnen — „som har kostet ovver hundrede Kroeer fra saa got som nydt a!“ — „Ja, det va Hans Jensen, mit Lam —“ „Naa, det varret?“ sier den oprørde Husmor og vænder sig til mig med en haajstens imporneremde Holning: „Nu ska jeg sie Dem noet, min goe Hans Jensen, pas Di Derres ejen Mænasje og la mie Man padse hanses, det andser jeg fo det bæste baade for Færelannets Fosvar og for mine Gultæpper!“ Og deri maate saagu baade Lytken og jeg i vorres innerste Gemakker gi den kloge Kone Ret.

Jargon

Ugens Revy

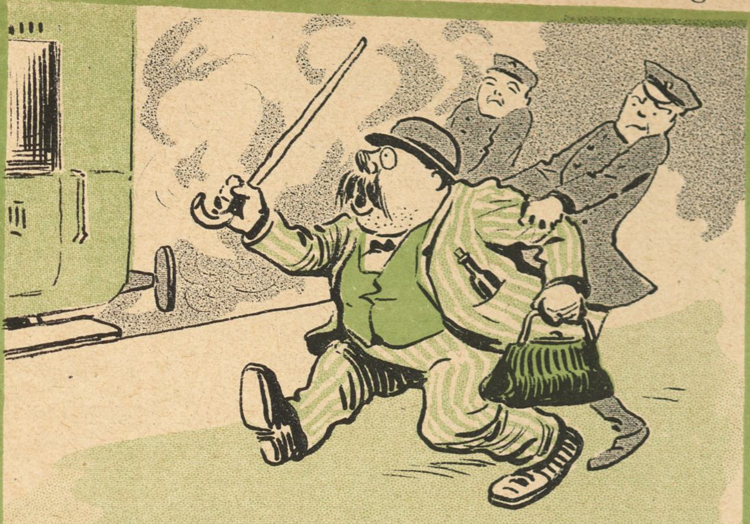

Sin aarlige Festforestilling gav Kieler Bjerre
i Aarhus, der var nok et vældigt Røre.
Hvad mon Vælgerne siger til saadan en Herre,
som én Gang om Aaret skal galt op at køre.

Det var Asger Hr. Carsten
han for saa viden om.
Fiskede 30 Tusind,
det var saa skøn en Sum.
Fiskede 30 Tusind
at af det røde Guld.
Maanedsdagen derefter
var du kun et Nul.
— — —
Hvor er Pengene henne, Asger?

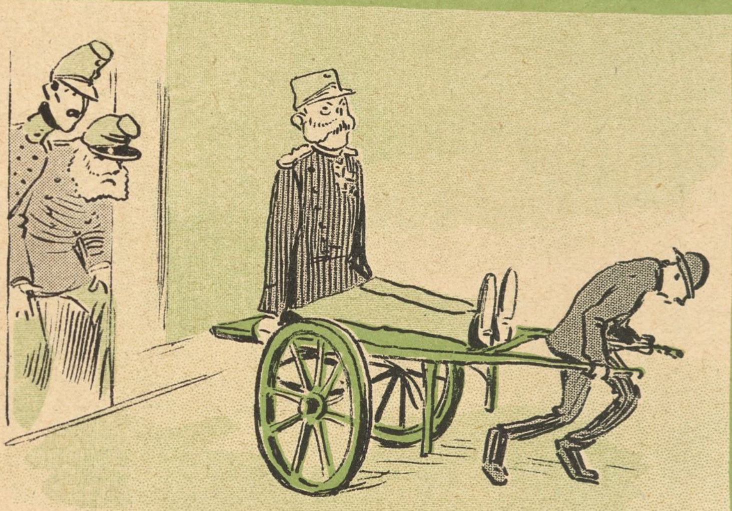

Forinden Panoptikon lukker sine Porte, realiserer det sit store Oplag af Antikviteter. Begyndelsen er gjort med Oberst N. P. Jensen, som er solgt til Højre, der agter at stille ham op som Rigsdagskandidat. Partiet har betinget sig Forkøbsret paa Schleppegrell, Rye. Helgesen, Læssøe og flere andre ærværdige.

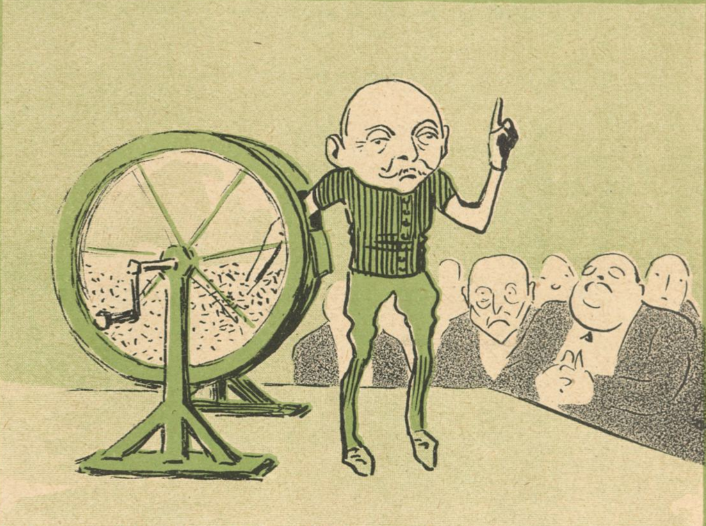

I Landbrugslotteriet Clauson Kaas
trak stor Gevinst — nok større end der maa's.
Derfor han takker Manden under Laas
P. A. Alberti — og I. C. forstaa's,

Fra Direktører, Sangerinder etc. drysser
med Pengestykker i Censorens Bøsser.
Protester mod Nebengeschäft han ej ænser
— saadan er Censor.

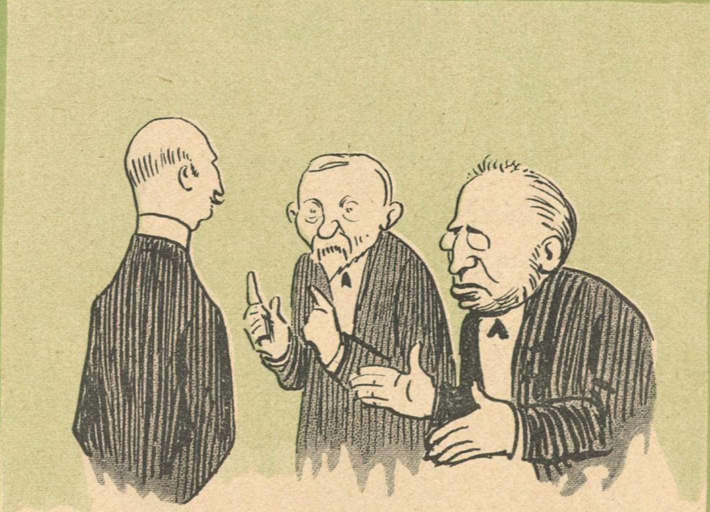

Thomsen Stadil tro er bleven,
Steffensen vil helst ha' Greven.
Kongen vil faa sit Hyre
med at finde de rette Fyre.

Tegninger af Axel Thiess

Karikaturkunstens store Navne

Indkvarteringssedlen gennem Tiderne

I det 16. Aarhundrede

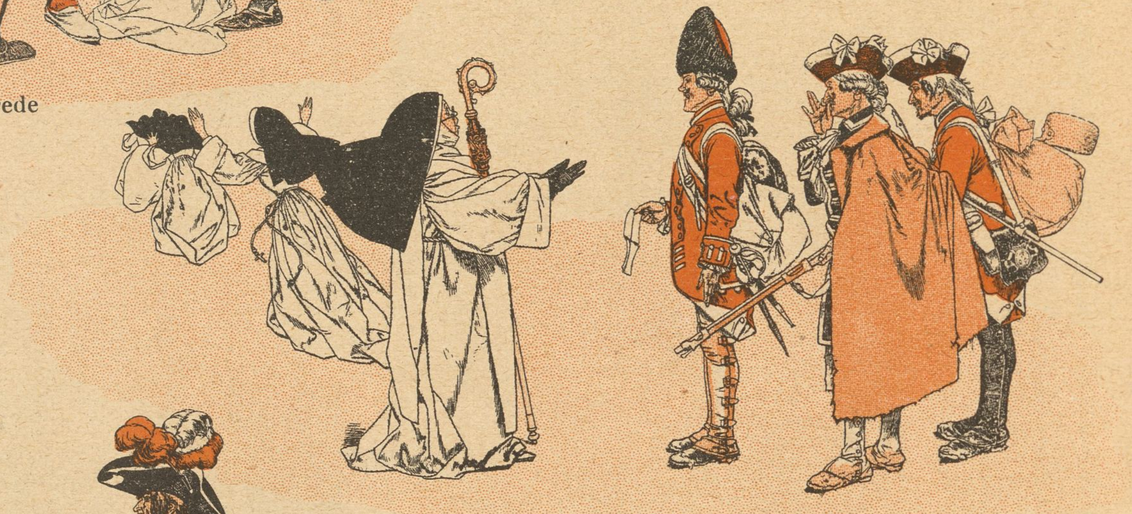

I det 18. Aarhundrede

Under Republiken Aar I

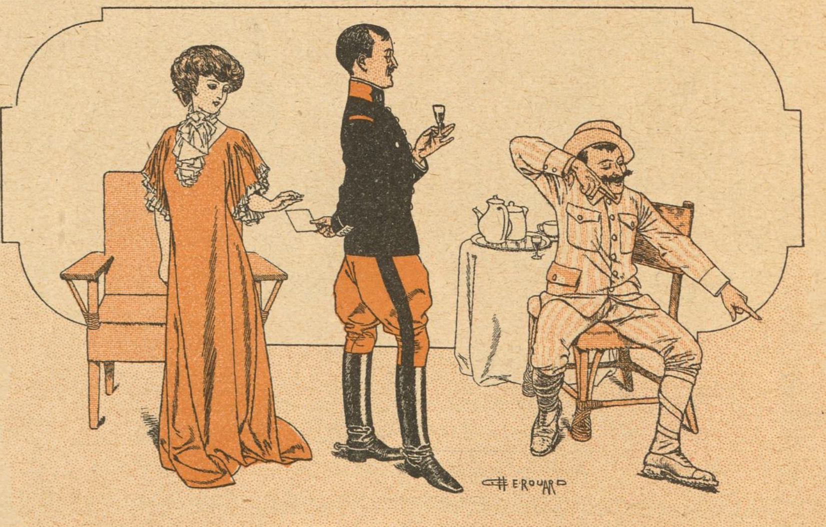

Under den 3. Republik

Tegninger af Hérouard

LA VIE PARISIENNE

Verdensberømmelse

Berømmelse og Berømmelse, ak, det er to Ting! Det maa vi Danske bekende, naar vi i disse Dage studerer Verdens Presse, ikke mindst den illustrerede. Da den indiske Ø Krakatoua i Aaret 1884 sprang i Luften, mærkedes Stødet et Par Timer efter i Berlin, men da Alberti revnede, forplantedes Braget saa hurtigt, at Klods-Hans allerede idag kan bringe Illustrationer, »Portrætter« af den celebre Ex-Excellence, udklippede af Blade fra de mest fremmedartede og afsides Redaktioner over hele Kloden.

At disse Portrætter næsten alle beroer paa Misforstaaelser, maa ikke forbavse, naar man betænker Afstanden. Og i de fleste Tilfælde er vi endda i Stand til at finde et virkeligt Raisonnement, der ligger til Grund for Fejltagelserne. Hermed være dette nye Galleri anbefalet vore Læsere. Sammen med Thorvaldsens Musæum og Glyptoteket har det bidraget til at gøre Danmarks Navn kendt overalt, omend paa en ejendommelig Maade.

1. Norske „Korsaren“.

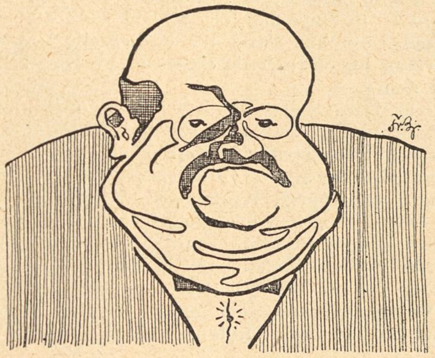

Jo nærmere, des bedre, hedder det. Og Norge har absolut truffet Alberti bedst. Endog de Pletter, der var det centrale hos ham!

2. Sydpolens Lys

har aabenbart villet fremstille Alberti i Færd med at give en Sparekasseaktionær en lang Næse, sigende: »Dokumenterne er røgne!«

3. Thibets Spejl

er saare interessant. Underskriften lyder paa »Justitsministeren i Forhør«. Man ser med andre Ord det Guld-Minespil,

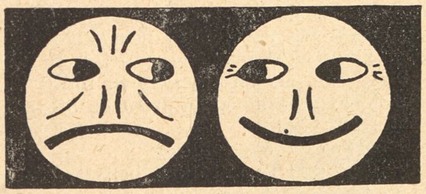

der veksles oppe i Kriminalkammeret. Assessor Schou (til venstre) spørger: »Hvad har De brugt Pengene til?« Og Alberti (til højre) svarer svedent: »Det kan jeg skam ikke huske«.

4. „Laplands Expres“

har heller ikke været helt ueffent. Man har aabenbart ment at træffe Justits-

ministerens Udseende den berømte Dag, da han grinede af Beskyldningerne i Folketinget.

5. Kamsjatkas Merkurius

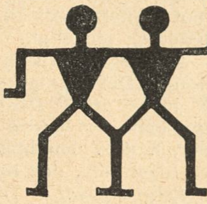

lader sine Læsere skue »Alberti og Ole Hansen«. Lad os haabe, at Ole Hansen i Virkeligheden ikke er slet saa uadskillelig sammenvokset med Alberti, som dette Billede udviser.

6. Sankt Jans Amtsavis

forestiller sig, med en noget ubarmhjertig Fantasi, at Alberti allerede som lille Peter Adler var en sort Sjæl.

7. The Buffalo Bill

har tænkt sig Manden som en ordinær Forbryder fra en Detektiv-Serie, forsynet med en Patent-Pengeskabs-Fil.

8. Tripolis Dagblad

siger: »Tilsyneladende var Alberti en ægte Efterkommer af Danmarks barkede Fiskerbefolkning. Men indenfor var det galt med Underbeklædningen. Han var, hvad man kalder en »Commisjajs«.

9. „Novoie Vrøvlja“

har gennem en hemmelig, men indflydelsesrig Kilde skaffet sig en Gen-

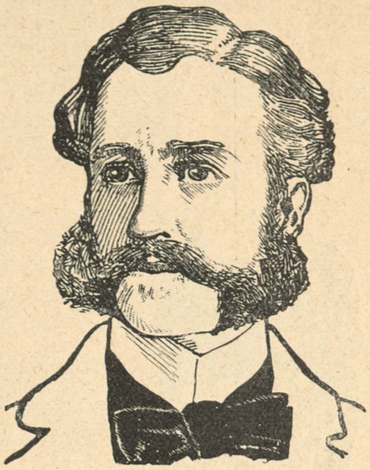

givelse af den falske Maske og det falske Navn, hvorunder Alberti for nogle Maaneder siden agtede at flygte til det ham saa kære Rusland.

10. Spitzbergens Intelligenssedler

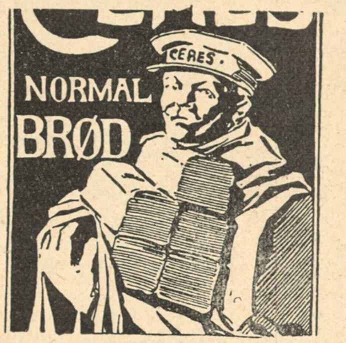

skriver under sit Billede: »Alberti bærer Bondesparekassens Obligationer bort! En normal, men brødefuld Person!«

11. The illustrated Minnesota

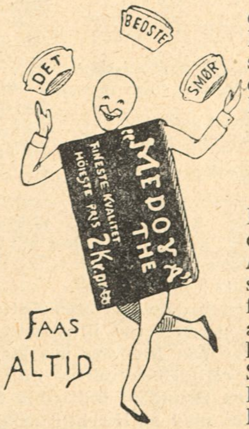

er noget gaadefuld. Det kalder sin Illustration for »Excellencen og hans Bankrevisor«.

12. Ho-ha-hi-fu-sahn,

Kinas Statstidende, er meget vittig. Aldeles utvivlsomt staar vi her overfor en Illustration af Albertis Smør ballancer og hans Spillen Bold med Landets dyreste Kvaliteter,

Af vor sidste Post

C. F. H., Schacksgade, *P. K.*, Randers, *Frans Fus* (én benyttet), *P. Th.*, pr. Ringsted, *Ove M.*, Kolding, *F. V. S.*, *Oldfux*, *Emilie F.*, *En Herre med grøn Hat* — Honorar er afsendt.

$x + y + z$ — Kender De den Petersen og Hansen, hvis Replikskifte De gengiver? I saa Fald skulde De for Deres egen Skyld afbryde Bekendtskabet. De vil uden Vanskelighed kunne finde vittigere Omgang.

Det gaar atter hjemad til den lille By
Hvor min Skole ligger lunt bag Lindens Ly
Det gaar atter bort fra Verdens Larm og Strid
Hjem til Skolelivets stille Fred.

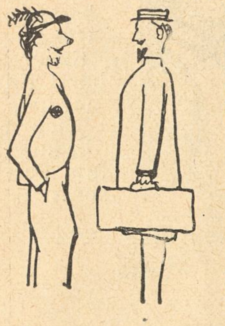

Motto: Ingen Roser uden Torne.

Herren: — Kære Menneske, hva' staar De dog der og driver for? Tag denne Kuffert og bær den ned til Banegaarden, saa skal De faa en Drikkeskilling.

Landstrygeren: — Ih! hvor ka' Herrendog si'de'? Je' er s'gu Afholdsmand. Men sku' de' vær' en bette Skærv te' en fattig Haandværkssvend?

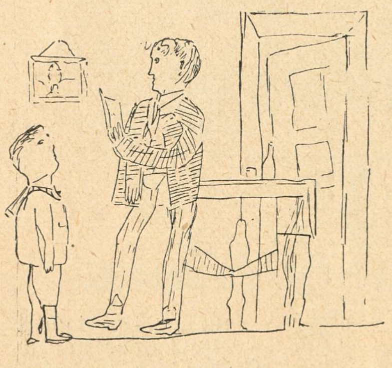

Faderen (der ser Drengens Karakterbog efter): — 1 Dansk har du nok faaet mg, hvad betyder det?
Drengen (glad): — meget godt.
Faderen: — Og i Regning md, hvad betyder det?
Drengen: — Det betyder vist meget dejligt — tror du ikke?

C. F. H. — Deres Billede af den Demissionerende til Tekst af »Verdens Herkules« er meget vellykket. Vi giver det gærne Plads i denne Rubrik, hvor det vil gøre sig ærefuldt gældende og bidrage til at hæve Niveauet saa højt, at man kan høre ogsaa Englene le.

K A. H., Odense — De sender os følgende, som vi beder Forældre lade deres Børn læse med den yderste Forsigtighed, for at de ikke skal tage Skade paa deres Ortografi:

»I en Høggerbutik. Damen: Kan man faa røjet Flæsk her? Høggerinden: Ja, vi har røjet Flæsk, hvor mejet ønsker Fruen? Damen: Nej, di misforstaar mig ikke rigti, det er mine ejne Skingker, jeg gærne vil have røjet (Skingkerne har hun naturligvis i Korren, som man ikke kan se for det at Laaget er paa).«

Deres Oplysning om, at man ikke kan se »Korren, for det at Laaget er paa« har vakt nogen Undren hos Redaktionen. Er De ogsaa fuldkommen sikker paa, at det er Grunden.

100, Fredericia — Deres Tegning af Herrren med Kufferten og Landstrygeren er ikke 100 Øre værd. Men det er muligt, at den en Gang, naar De er blevet 100 Gange dygtigere, end De er nu, vil faa Interesse som Vidnesbyrd om, hvor mislykket De var til at begynde med. Og med denne Mulighed for Øje giver vi den en Plads i vore Spalter.

Uden Mærke — Deres Tegninger af »Kolossen«s Fald er »kolossalt« uvittige.

P. K., Randers — De ledsager hosstaaende Tegning med følgende Oplysninger, for hvilke vi er Dem meget taknemlige:

»Maaske kan De finde Anvendelse for Vittigheden. Den bestaar altsaa i, at Drengen ikke kender Karaktererne og forklarer md (maadelig) for meget dejligt. Om den er synderlig vittig, ved jeg ikke, men den er i det mindste ny.«

Ja, den er i det hele taget storartet.

S., Horsens — De skriver »Ved at benytte omstaaende fortrolige Oplysninger vil De sikkert kunne tjene Millioner«. Vi er tilbøjelig til at tro, at De overdriver.

Amandus. »Moderen: Jeg synes aldrig, du læser paa din Tabel, lille Anna Sofie. Anna Sofie: Den skal vi heller ikke læse paa, Moder, den skal vi lære udenad.«

Ja, de Børn, de Børn!

Frk. Gudrun — Den bedste af Deres Vittigheder har allerede staaet i *Klods-Hans* og har endda været illustreret af Deres ærbødige Beundrer, Hr. Thiess. Hvor kan De være saa glemsom.

M. K. J. — Deres »Ministeruniform, kun lidt brugt, passende for en svær Herre, er paa Grund af indtrufne Omstændigheder billig til Salg; kan ogsaa byttes med en Direktørfrakke« har vi ingen Brug for.

Hummerklo — De spørger, hvad vi synes om medfølgende Tegning og Tekst. Vi synes, begge Dele er lige rædsomme, og det er en af det tyvende Aarhundredes hidtil største Gaader, hvorfor vi aftrykker dem. Men vi har undertiden saadanne spøgefulde Indfald.

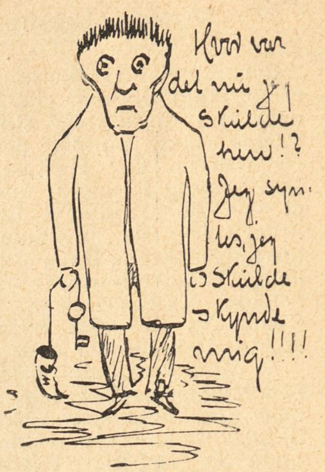

E. H. — Deres Portrættegning er ikke ilde, men vi tror ikke, Damen kan paaregne tilstrækkelig Interesse, navnlig paa et Tidspunkt, hvor Sommersæsonen er afsluttet og Sommerlyst et Ord, som kun vækker Minder, der helst maa slumre, til Træerne atter grønnes.

Atelier.

Christine Christensens fotografiske Forretning paa Højskolehjemmet i Odense anbefales.

De Jagtberettigede.

L. L. — Tak for den tilsendte Annonce fra *Fyns Tidende*. Det er jo i Grunden ganske rørende, at de Jagtberettigede saaledes slipper andre løs paa deres eget lovlige Bytte.

A. W., Flensborg. »Herved tillader jeg mig at indsende et Par Bidrag, som jeg haaber maa blive godt modtagne.« Ja, det kunde skam aldrig falde os ind at være onde mod saa gode gamle Bekendte. Vi har skaffet Plads til dem allerøverst i vor Papirkurv, hvor de ligger blødt og mageligt.

E. S. — Deres Vits »Besøgende (beundrende Stadsstuen hos en Bondekone): Det er rigtignok en dejlig Stue denne. Bondekonen: Ja, den er jo rar til at stille Lig ind i« forekommer os ikke at være slet saa morsom som andre Vittigheder, vi har bragt fra beslægtede Omraader, f. Eks. den klassiske »Maa jeg ikke byde Pastoren en Kage! Det er Liget selv, der har bagt dem«.

Peter Schjødt — Det maa vist være »Peter Schjødt i Barndomsalder«. Ellers kunde De da ikke falde paa at sende os saadan noget.

E. M. G. — De bruger en lidt for stram Parfyme.

M. C. — Deres Remse om Ministeriet »I. C. Christensen kassseret, Alberti arresteret, Ole Hansen ruinereret, Raben Levetzau skamferet, Sigurd Berg transporteret, Svend Høgsbro spoleret, Enevold Sørensen degraderet og Vilhelm Lassen kreperet« vilde have moret salig Rantzau, der var en ren Hund efter saadan noget, hvad vi derimod ikke er.

Frk. Carla — Er De sikker paa, at De ikke har læst alle de »Morsomheder« i udenlandske Vittighedsblade. Det har vi nemlig. Paa et Par Stykker nær. Men dem har vi læst i indenlandske. Iøvrigt Tak for de venlige Hilsener.

Emil — Deres Tegning med Præsterne har givet Redaktionens Medlemmer adskilligt Stof til Eftertanke, som vi er efter en ret animeret Diskussion, som heldigvis kun rent midlertidig udartede til Haandgribeligheder, naaet til Enstemmighed om, at den bør opfattes som Rebus. Løsninger vil være velkomne; dog har vi for ikke at vække et umoralsk Pengebegær ment det rigtigst ingen Præmie at udsætte.

— Mo'r, ska' de der ind og begraves?

Dida. »En Herre (med stort Skæg) og en Dame er paa Bryllupsrejse. Dagen før de skal vende hjem, siger Herren, at han vil tage sit Skæg af, hvortil Damen indigneret svarer: Tror du, jeg vil rejse ud med en Mand og komme hjem med en Dreng.«

Vi har paa Ære den ærligste Vilje til at se uskyldigt paa al Ting, men — er den ikke en Smule ekvivok?

B. P., Snekkersten. »Hvad Forskel er der paa Kongen og I. C. Crristensen? — Kongen er Majestæt, men I. C. er »maje-ilde-stedt.«

Det er vi ogsaa, for vort Helbred taaler saa forfærdelig daarligt den Slags Brandere.

Fugl — Der er absolut ingen Føde paa den Fugl.

Lotte, Lolland — De spørger os: »Naar jeg bader, faar jeg jævnlig Ørerne fulde af Vand. Hvordan skal jeg faa det ud igen?«

Vi formoder, at De nemmest vil kunne opnaa et gunstigt Resultat ved efter Badet at anbringe Dem ovenpaa en Kakkelovn, indtil Vandet er fordampet. Men De kunde jo maaske ogsaa prøve en Støvsuger eller bore et lille Hul i Hovedet til Afløb.

Agnes T. — Den ene har lige staaet i *Klods-Hans*.

A. L. — Deres Tegninger kan af den Grund ikke benyttes, at de er et altfor direkte Laan fra engelske Vittighedsblade.

Debutant — Kan desværre ikke tilbyde Dem Engagement.

NB. Indsendte Bidrag, saavel Tegninger som Tekster, opbevares ikke og tilbagesendes kun, naar Porto vedlægges.

Den skønne Veronika.

Italiensk Kærligheds-Symfoni af den florentinske Digter *Braganza*

Illustreret af *Leonardo de Macaroni*

Komtesse Veronika strakte sig fortvivlet, idet hun vred Hænderne højt over sit Hoved og kastede ængstelige Blikke ned paa den frit i Luften svævende Elsker.

Ak, hvad skulde hun dog gøre for at hjælpe ham? Oh Skræk og Ve, oh Skræk og Ve!

Men den unge mandig-skønne Cæsare, hvis Haandkraft begyndte at slippe op, fattede hurtig en Beslutning.

— Hellere levende hos min Elskede end knust paa Stenbroen! mumlede han.

Og nu klatrede han rask som en Menneskeabe op ad Tovet og stod snart efter med Armene om Veronika.

— Oh Du Søde, den var ikke saa gunstig!

— Nej nej, elskede Cæsare. Men hvad nu?

Han knælede ned foran den yndige Skabning, og der kom to sælsomme brændende Blik i hans Øjne. —

Men medens dette foregaar i det øverste af Taarnet, iler vi ned paa Jordskorpen og vender os mod Marki Esperanto.

Rasende skar denne Mand Tænder, da han saa, hvorledes Cæsare opførte sig. Vildt knyttede han Hænder, haardt rev han sig i Haaret, og stygt svor han. Skinsygens Kvaler rev og sled i ham som en sulten Ulv. Da fik han en lys Ide. Afsted, afsted til den Tilbedtes Fader, til Grev Vibrator de la Calabraska! Oho! De unge Mennesker skulde fanges i deres eget Net! Oho!!

Han gjorde et højt Spring af Glæde og ilede bort. — — —

Den gamle Greve med det lange hvide Skæg vilde næppe tro sine Øren, da han hørte, hvad Marki Esperanto berettede ham. Streng, som han selv var, havde han opdraget sin eneste Datter strengt.

— Dette her er utænkeligt, sagde han.

— Kom og se, svarede Esperanto.

Fra Slottet førte en mørk Gang over til Taarnet, hvor Veronikas Jomfrubur laa. Paa hurtige, men lydløse Fødder ilede de to Mænd afsted og stod snart udenfor Døren til Buret.

Grev Vibrator, hvis Pande bedækkedes af en mørk Vredes- og Skamrødmesky, vilde straks bryde ind, men Esperanto holdt ham tilbage.

— Monsignor! Lader os ikke overile os. Lader os lytte og høre, hvilke giftige Ord Skurken drypper i Eders Datters naturskønne Øre!

Greven nikkede tavs og satte Øret til Nøglehullet.

Og se, nu trængte Cæsares malmfulde Røst ud paa Gangen.

Skønne Veronika, elskede Kvind',
som Rosernes Duft er din Duft.
Alt uden Du er for mig kun som Vind,
som Vind ja, som Vind ja og Luft.

— Han ekstemporerer! hviskede Esperanto rasende.

— Tys! svarede Greven.

Atter lød Cæsares Røst:

Se mig i Øjet,
se hvor det luer.
Dejlige Ronika
oh, hvor skøn Du er.

Oh, kendte Du den Ild, som raser
herinde i mit Bryst!
Min Sjæl oprevet er i Laser,
oh sluk dog Sjælens Tø'st!

Haaret dit som gyldne Skyer,
Panden fast som Sne,
Øjnene som tvende Fyr
blinkende at se.

Mundens Læber oh, oh, oh!
(Frydfuldt Kyssetøj)
Tanken gør mig fro, fro, fro,
Du Skovens lyse Bøg.

Hagen, Halsen, Brystet
— — —

Esperanto sprang op og saa Grev Vibrator fast ind i Øjnene.

— Turde dette ikke være tilstrækkeligt, Hr. Greve?

— Absolut, svarede denne.

Med brutal Støj aabnede de Døren og trængte ind i Værelset, hvor den lidenskabelige Cæsare sad paa Divanen med den elskede paa Skødet.

Begge sprang op som stukket af Hugorme.

— Skurk! raabte Grev Vibrator og foer hen mod Cæsare.

Marki Esperanto havde tænderskærende trukket sin Kaarde.

Pludselig hørtes et let Klask og et dybt kvalfuldt Suk. Det var den dejlige Veronika, som besvimet faldt om paa Gulvet. Ved dette Syn blev den strenge Fader blød. Han løftede den Hulde op i sine Arme, lagde hende paa Sofaen og løsnede Korsettet. Dette hjalp. Forvirret slog hun Øjnene op, og idet en yndig Rødme farvede hendes Ferskenkinder hviskede hun:

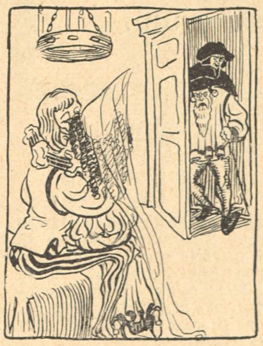

— Hvor er jeg?

— Her, svarede Greven.

Men nu traadte Cæsare tæt hen til Grev Vibrator, og idet han lagde venstre Haand paa Hjertet, begyndte han i velvalgte Ord at anholde om Veronika de la Calabraskas Haand.

Saavel Greven som Markien opslog en alt andet end sympatetisk Latter.

— Usling! raabte Grev Vibrator. Forlad straks dette Hus, eller min Kaarde . . .

I Stedet for at fuldføre Sætningen lod han Kaarden beskrive en meget talende Snirkel i Luften, hvilket havde til Følge, at Cæsare hurtigst muligt retirerede fulgt af Marki Esperanto, som med et ondt Grin og en Nøgle lukkede ham ud.

— — —

Flere Dage var forløbne. Den strenge Grev de la Calabraska havde i et Anfald af omsorgsfuld Vrede sendt sin Datter i Kloster, og alle Giftermaalsplaner var dermed udelukkede.

Af Sorg og Harme trak den gamle Fader sig tilbage fra Selskabslivet og dets Elegance og lukkede sig inde i sig selv, nægtende at tale med nogen som helst.

Men i Marki Esperantos Brystkasse gik Hadets Bølger højt. Han lejede den ene skumle Bravo efter den anden til at myrde Cæsare; men endnu var dette ikke lykkedes, fordi Veronikas fortvivlede Elsker hele Dagen holdt sig skjult paa sit Værelse og fordrev Tiden med at spille sin Klage ud paa Harmonikaen eller digte den ned paa Papiret. Venezianere, som sejlede Aftentur paa Kanalen, der løb forbi Cæsares Hus, kunde ofte se ham staa ved det aabne Vindue og med klagende Røst jamre ud i Aftenluften:

Kom Ild, kom Svovl, kom Storm og Vind!
Ha Jordskælv! — kom og Du!
Kom Lyn og Torden, Bragen, Knald,
kom Skrig og Skraal og Gru!

Kom alt! Tilintetgør mit Støv,
thi hvad er Liv for mig,
naar ej Veronika jeg skal
mer møde paa min Vej.

En Morgen efter en søvnløs Nat kom Husholdersken, den trofaste gamle Petronella Appelsigne, ind til ham med en rosenrød Billet.

Den indeholdt kun følgende Ord skrevne med Kvindehaand:

Dyrebare Cæssebasse:

Klokken ni paa Hjørnet af Filippostræde og Guiliotorvet.

For evigt din Veronika.

Cæsare skreg højt af Glæde. Det forekom ham, som om han havde været levende begravet og nu pludselig var vendt tilbage til Livet. Men hvor Dagen dog var lang, og hvor det varede længe, inden det venetianske Vægteur viste ni. Dog — endelig kunde han snige sig afsted, og præcis paa Slaget stod han med bankende Hjerte ved Filippostræde og stirrede gennem Mørket efter den elskede Genstand.

Da hørtes listende Trin nede i Strædet. Cæsare bredte allerede Armene ud for at omfavne. da . . . . styrtede to sortklædte Skikkelser med Masker for Ansigterne sig over ham.

Cæsare tumlede tilbage.

Der opstod en kort Kamp, som endte med, at Cæsare snart laa bundet og bastet paa Jorden samt kneblet, saaledes at det var ham umuligt at give en Lyd fra sig. I hans stakkels Hjerne foer Tankerne rundt som Hvirvelvinde. Thi dette var jo noget andet end at møde Veronika. I Stedet for at falde i en elsket Kvindes Arme faldet i Baghold! Oh frygtelige Skæbne.

De lejede Bravoer (thi Bravoer var det) greb den næsten bevidstløse Cæsare i Hoved og Ben og bar ham hastig ind gennem en mørk Port, der som ved et Trylleslag lukkede sig efter dem.

— Tak Skæbne, Sukkenes Bro! tænkte Cæsare med Gys.

(Fortsættes)

Mrs. Watson fra Chikago

Københavnereventyr i skiftende Ramme

af *Binocle* (Fortsat)

Holck var den, der sagde mindst. Han syntes, at der i de dybe mørke Øjne, som undertiden hvilede et lille Nu i hans, glimtede som en Opmuntring, men den sluktes i Reglen igen. Blot de kunde faa Lov at være alene de to, om det kun var i nogle Minutter. Han kunde da forsøge; han vidste jo, at Konsulen ikke havde synderlig Lyst til atter at rejse sig, naar han endelig var kommen til at sidde ned.

— Mrs. Watson, sagde han. Kunde det ikke more Dem at se *Guldregn?*

— Hvad er Guldregn, Mr. Holck? Er det Fyrværkeriet?

— Nej, det er Dans i en ny blændende Ramme. For en Gangs Skyld en kvik og smagfuld Idé. Det siger da Bladene, og det er kun to Skridt herfra.

— Gaa du blot et Øjeblik med Hr. Holck, Elly! Du skal skam se, hvad vi har at byde paa. Saa bliver Hr. Bagger her saa længe og holder mig med Selskab.

Walther klappede Bagger paa Skuldrene.

— Tag De Dem en fornuftig Whisky! Saa ta'r jeg en med og saa keder vi os ikke saa længe.

Mrs. Watson rejste sig.

— Ja, gærne, Mr. Holck! Tivoli er jo snart lige ved at have hele Nyhedens Interesse for mig.

— — —

I Olympia dansede man, saa at Støvet løftede sig i Skyer fra Gulvet. Ned fra Loftet hang Guldregnen i Klaser af elektriske Glødelamper, og ned ad alle Vægge rislede fra mægtige Overflødighedshorn en Strøm af Guldmønter. Men gennem Salen fygede det af Konfetti. Det var som en Galskab, i hvilken Demimonden og Bourgeoisiets Døtre brød alle Samfundsskranker ned og i Fællesskab bombarderede et lidt forfjamsket smilende Mandkøn. Fede Grosserere bed Konfettien i sig og smaskede lyksaligt, medens de pillede de smaa brogede Papirstumper ud af Øjne og Øre, og unge Levemænd omslyngede skønne Ubekendte med Serpentiner, medens midt paa Gulvet Gentlemen med Cyklekasket gjorde Tilløb til en Forkert, men holdtes i Ave af Kontrollørerne, som i deres Udstaffering lignede kinesiske Kulier.

Holck vidste ikke, hvorfor han pludselig blev kaad. Han greb et Par Poser gylden Konfetti og med en i hver Haand hældte han Indholdet ud over Mrs. Watson.

— Nu er det mig, der repræsenterer Guldregnen! udbrød han, og som De ser, øser jeg ud af fulde Hænder. Jeg og min Formue er ikke uadskillelige. Jeg giver den gærne fra mig!

Mrs. Watson saa paa ham. Nu var der igen noget i hendes Øjne, som han ikke begreb.

— Kom, sagde hun. Jeg vil tale med Dem!

Og hun banede sig Vej gennem Mængden. Den gyldne Regn laa i hendes sorte Haar og funklede som Guldstykker. Han kom til at tænke paa *Sovereign-Lady* derude paa Eremitagesletten. Henrivende saa hun ud, men saa bleg. Herrer og Damer vendte sig og stirrede efter hende, medens hun skred gennem Salen.

Hun gik gennem Porten og videre. Langs Søen til en Bænk, som stod i Skygge under nogle Træer.

— Sæt Dem, sagde hun, og lad os faa talt ud.

Holck satte sig. Hans Hjærte hamrede, og han havde en Fornemmelse, som om hans Hænder var blevne til Is.

Hun sad tavs et Minut eller to. Saa aabnede hun sin Mund, og med en Stemme, der dirrede en Smule, sagde hun:

(Fortsættes)

Carlsberg Apollinaris

fremstilles kun af steriliseret Vand og under Kontrol af Carlsbergs Laboratorium.

Bahns Missions Hotel.
Badstuestræde 9. — Kjøbenhavn
Telefon H. 537.

De forenede Spritfabriker
Odense. **Telefon 22.**
Taffel-, Kommen- & fuselfri Akvavit.
Vinsprit, Kogesprit, og teknisk Sprit.
Fuselfri og fuselholdig Brændevin. Presse-Gær.

Sidste Nyheder.
Billigste Priser.
KJØBENHAVNS LAMPESKÆRMEFABRIK.
Frederiksberggade 27.
Udsalg 1ste Sal. — Telefon 7101.

Haar paa Hovedet Damer og Herrer,
som lider af **Haaraffald** eller er **skaldede**, bør prøve Nutidens enestaaende gode Opfindelse, **Haarfrembringeren „Sejer“** (ikke Humbug). Skriv til **Sejers Kontor, Nansensgade 52, Litr. k. København K.** Pris 5 Kr. pr. Flaske. **Sendes pr. Postopkrævning. Anbefaling** fra kendte Mænd **haves.**

Meget billige, uopsk. Bøger.
Sassenbach: Frimureriet, dets Historie, Ritualer m. m. 1,00, Felsek: En Skøges Dagbog, 150, Dr. Retau: Selvbevaringen, 1,50, Gaboreau: Opdagernes Konge, 0,75, Dumas: De tre Musketerer, ill. Folkeudg., 1,25, Krause: Urskovens Døtre, ill., 1100 Sider, 5,00, do.: Urskovens Sønner, 2,50. Sendes overalt pr. Efterkrav. **L. P. Jørgensen, Algade 10, Aalborg.**

Har De Tandpine
brug **Chr. V. Mendes** berømte
DENTIN
som hurtigt stiller de heftigste Smerter.
Faas i Glas à 45 Øre.
9, Kronprinsensg. ny Materialh. 9.
København K — Telefon 8418.
Forlang udtrykkelig
„Chr. V. Mendes Dentin

Skandinaviens største Lager af tropiske Fugle.
Største Udvalg, smukke Ekspl. fra Kr. 1,50 Parret. Yngledygtige Undulat-Papegøjer fra 6 Kr. Parret, talende Papegøjer og Kakaduer 10—15—25 Kr. pr. Stk. Nordiske Skovfugle fra 50 Øre.
Forretningen tilkendt 14 Sølvmedailler, Æres-, 1. og 2. Præmier i 1900.
L. Søncksen, Larsbjørnstræde 12, St.

Tuborg Porter er nærende og styrkende

KORSØR

MARGARINE.

Fotografier efter Naturen for Kunstnere
10 Stkr. meget interessante
Pris 5 Kroner.
Forsendes kun mod forud Indsendelse af Beløbet. Bøger og Kataloger gratis.
RICHARD JÜDITH, Berlin o. 34 N.

Dir. A. CARLSEN, Jng. Kapt. H. Jng. P.
A/S DANSK PATENT KONTOR
5570
KJØBENHAVN, B.
Jærnbanegade 6.

SVENDBORG BRYGHUS

Bock-Øl
Lager-Øl
Pilsner-Øl
Dobbelt-Øl

Danmarks eneste Fabrik for **Gummi-Konfektion** til Damer og Herrer, samt Fabrik for alt Gummi passende til Automobil-, Cykle- og teknisk Brug. Guldm. i Holland 1892.
A/S. Skandinavisk Gummi Co., Odense.

Forlovelsesringe, Københavns 1ste Specialforretning.
Fabrikation ved elektrisk Motor, samt Udsalg
Th. Halgreen, Gothersgade (lige for Regnegade) **34.**
Etabl. 1880. — Eget Værksted. — Telefon: Palæ 317. — Ingen Filialer

Lægekunstens Heroer XVII

Prof. C. J. SALOMONSEN

Den, som kommer op til Professor *Salomonsen* for at blive af med en Sygdom, gaar forkert i Byen. Derimod er der ikke den Sot i Verden, han ikke vilde være i Stand til at skaffe én paa Halsen med en halv Times Varsel.

Han samler paa sjældne Sygdomme. Med hver ankommen Damper modtager han fra alle Jordens Egne Bakterier, som han opflasker med Suppe i dertil indrettede Bassiner. Det er ikke saa let, som man tror. Medens Kolerabacillen nøjes med almindelig Svinerygsuppe, spiser Byldepesten ikke andet end Byggrynssuppe med Svedsker, og den afrikanske Sovesygebakterie forlanger endog energisk ægte Skildpaddesuppe. Men Hr. Salomonsen holder ogsaa fransk Kok til sine Baciller og fodrer dem egenhændigt. Det er rørende at se den Kærlighed. hvormed de hænger ved ham, og det er med Graad i Øjet, han skilles fra de kære Smaa, naar Lægernes Fagforening truer med at nedlægge Arbejdet, hvis han ikke slipper en lille Epidemi løs. *Kik*

Klods-Hans' intime Vore Tegnere XI

R. STORM-PETERSEN

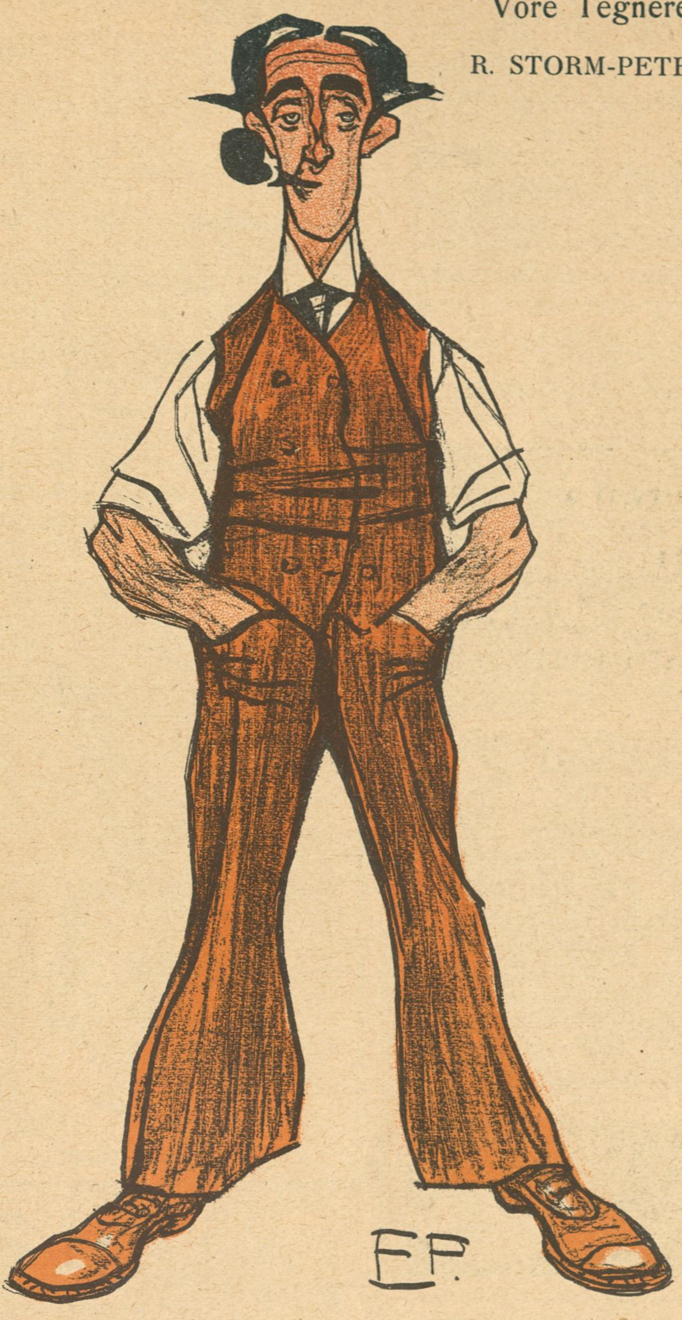

Tegning af Eigil Petersen

En Methamorfose

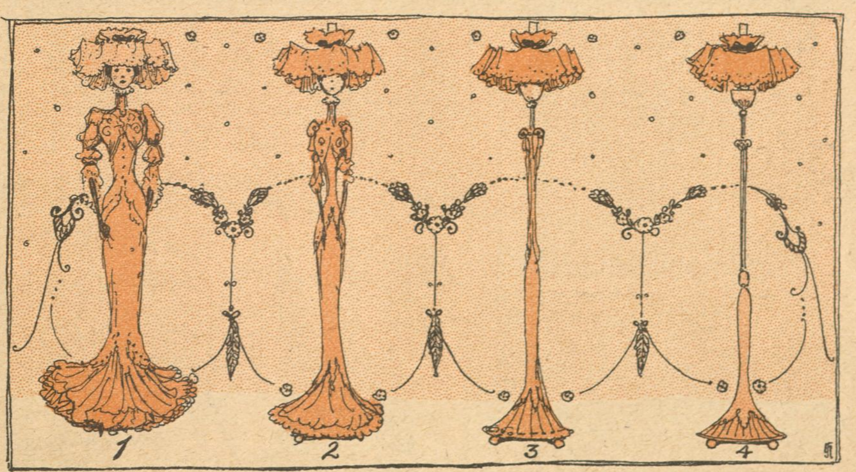

Tegning af Gudmund Hentze

Kan De stikke den

igennem Deres Cycleslange uden at den taber Luften?

Det kan De, naar De har ladet Deres Slange behandle af

A/s „Punkterfri Luftringe."

Vingaardsstræde 19. — Telf. 7296.

Forlang

KATHRINEBJERG EDDIKE

MEDAILLE AF FØRSTE KLASSE VED UDSTILLINGEN 1888.

M. F. ANDERSEN & MEYER.

Yale Laase & Nøgler N.y Østergade

Oatine er et Naturprodukt fremstillet af ren Havre.

Oatinen renser Porerne, ernærer Huden og giver en klar, smuk Teint.

Indgnides og aftørres efter 2 Minutter. Koster c. 2 Øre ved daglig Hudpleje. Pris 1,25 og 4 dobbelt Indhold 2,50. **Oatine-Havre-Balsam** for Hænderne 25 og 50 Øres Tuber. **Oatine Tandpasta** bevarer Tænderne og giver forfriskende Eftersmag. 25 og 50 Øres Tuber. Modtag kun Oatine. Faas i Parfumerier, paa Apotheker og hos Materialister. Grand prix og Guldmedaille Paris, London, Wien etc. **The Oatine Company, London. København, Dr. Tværg. 46, Tlf. 9010.**

Randers Handsker. COSMOPOLITE. St. Kongensgade 1.

Johan Nielsens Eftfl.

Aarhus.

Stilfulde Møbler til ethvert Hjem.

Eget Fabrikat. Franco overalt i Danmark.

Telefon 450.

CAFE „PREMIER"

Hj. af Østerbrogade og Willemoesgade

anbefales.

L. HEMMINGSEN, Direktør.

Fleraarig Overkellner i Hotel Bristol.

Frederiksberg Gasværk.

Knuste Kokes . . . Kr. 2,10.

Hele Kokes . . . . . Kr. 1,85.

Hertil kommer Kørsel, Op- eller Nedbæring efter Takst.

Ordres modtages saavel til Afhentning som til Levering straks.

Kontor. **Gl. Kongevej 120**, Telf. 3607.

Hele Ladninger læsses frit paa Gasværkets Sidespor.

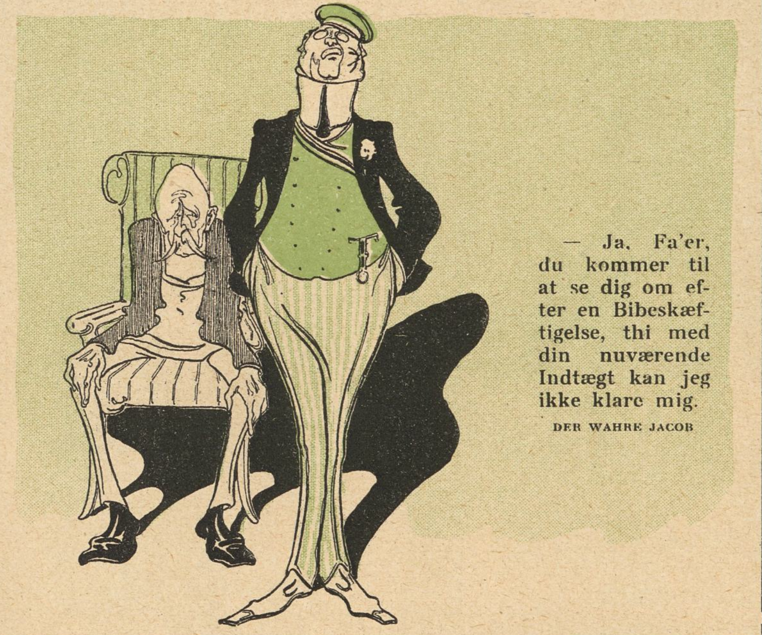

— Ja, Fa'er, du kommer til at se dig om efter en Bibeskæftigelse, thi med din nuværende Indtægt kan jeg ikke klare mig.

DER WAHRE JACOB

F. A. Sundberg

1ste Klasses

Herreskrædderi

34 Nørrebrogade 34.

Telefon 4402.

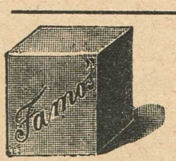

Kun Opfinderen Rademachers Bouillon-Tærning

„FAMOS"

er den **eneste** ægte og anerkendte bedste.

Erstatter fuldstændig friskkogt Kødsuppe.

Hovedforhandler for Skandinavien:

John. Nécom. København K. Telef. 19221.

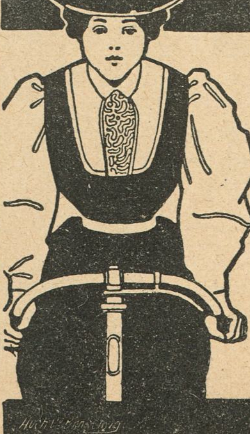

„JAGDRAD" Cyklen Model 1908

er Nutidens fineste Mærke.

Skriv efter vort store Hovedkatalog i det danske Sprog, samme sendes Dem gratis og franco og uden at De paatager Dem nogensomhelst Forpligtelse til at købe noget. **Prima Cykler fra Kr. 48.**— og højere. Fineste Præcisionsarbejde, derfor 2 og 6 Aars Garantie. Stort Udvalg i Tilbehørsdele, Pneumatik, Symaskiner, Vaskemaskiner, Musikinstrumenter, Staalvarer, Ure samt alle Slags **Jagtgeværer**, Revolvere og Amunition.

Alt til usædvanlig billige Priser.

Salg direkte til Private.

De tyske Vaaben og Cyklefabriker,

Kreiensen 78. Tyskland

Brevkort koster 10 øre og Breve 20 øre i Porto

Paa Afbetaling Herre-Dame & Börne Klæder 3 Slotsgade 3

Nordisk Piano Etablissement.

Gl. Kongevej 1 C. Tlf. 5327.

Steingräbers Pianoer, Flygler.

Emil Brandts Vinhandel,

Hyskenstræde 10. Tel. 1390.

Udsøgte Vine fra I. Klasses Huse

anbefales.

J. M. Jørgensen,

Skovbogade 6.

Detailhandlerbanken.

Rente af Indskud paa alm. Sparekassevilkaar **3½** pCt. p. a.

Rente af Indskud paa 1—3 Maaneders Opsigelse **4½** pCt. p. a.

M. W. MØRCH & SØN
FLAGHANDEL
HEIBERGSGADE 8.

HERM: N PETERSEN & SØN
Etableret 1849.
Bredgade №23

Calcium Carbid.
H. Gabe. Monradsvei 13. Kbhvn. F.

SHIEFFILD VAREMÆRKE
Sheffield, Østergade 1.
Engelske Knive og Sakse.

MAGASIN du NORD
Righoldigt Lager af glat **Linoleum** og stort Udvalg af indlagt mønstret **Linoleum** findes i **Magasin du Nord,** der forhandler Varerne til Etablissementets kendte billige Priser.

Vil De have en virkelig god Violin som svarer til Prisen, skriv da efter Prisliste, der sendes franco fra
Instrumentmager
Mølgaard-Jensen.
Haslev.

LITOGRAFISK ETABL.
F. SCHUR & Co
Etabl. 1846 **HORSENS** Telef. 173
Leverer alle moderne Tryksager.
SPECIALITET: VINETIKETTER.

Spis Middag
Kl. 12-2 el. Kl. 3-5. Rosengaarden 14.
Tjenestepigeforeningens Fagskole.

UOVERTRUFFEN TIL FREMBRINGELSE AF EN SMUK HUD
KALODERMA-GELÉ & KALODERMA SÆBE.
GRAND PRIX VERDENSUDSTILLINGEN ST. LOUIS 1904.

KALODERMA F. WOLFF & SOHN. KARLSRUHE.
FAAS PAA APOTEKERNE SAMT I PARFUMERI & FRISØR-FORRETNINGER.

Savon aux Violettes de Parme
fra C. **RAFN's Fabriker, Aalborg,** er dog den bedste af alle Sæber, skønt den kun koster **50 Øre.**

— Jeg har kun kendt én Mand, som havde Forstand paa Kvinder.
— Og hva' han?
— Han giftede sig aldrig.
LA VIE PARISIENNE

Drik altid
Elisabethsmindes
Chokolade og Kakao.

HINDSBERG
Bredgade 34
1. Kls Medaille
Langelinie
Smaa Flygeler.

SENGE UDSTYR

TELF. 2045
Man sover bedst
i en Seng fra
Vilhelm H. Petersen,
25, Østerbrogade 25.
Husk, Hjørnet af Ryesgade.
Barnesenge med fuld Montering Kr. 13,75.

BRUG ALTID
ALFA
VAREMÆRKE
MARGARINE

Reconvalescenter
og alle, **der trænge til Forøgelse af Kræfterne og Styrkning af Nerverne,**
opnaa dette ved at bruge
Somatose,
daglig til Maaltiderne.
Faas i fast og flydende Form, saavel sød som bitter hos alle Apothekere og Materialister.

Faas overalt
0,50 0,75
Quists **Tandpasta**
Aroma
Viol Bukar
og Heliotrop
TANDPLEJE

Brug altid
Aggerbecks
ægte Iris Sæbe
25 Øre.

Hoteller.

Aalsgaard. **Aalsgaard Badehotel.**
pr. Aalsgaard St., $1^1/_2$ Times Rejse fra Kbhvn. Smukkeste Beliggenhed og Sandstrand. Værelser med Pension fra 4 Kr., uden P. fra $1^1/_2$ Kr. Al Komfort. 12 Billeder Aalsgaard og Omegn gratis. Postadr. Hellebæk. Tlf. Helleb. 22.

Allinge. **Høiers Hotel.**
Grundlagt 1872. — Nytopført 1906. 35 Værelser. Byens største absolut 1ste Klasses Hotel. Smuk Udsigt over Østersøen.

BÆKKELUND.
Sommer-Etablissement pr. Bækkelund St,
Jyllands smukkeste og historiske Egn. Anbefaler sig til Foreningers Udflugter. Bestillinger paa større og mindre Selskaber modtages. Pensionspris 3,50 Kr. pr. Dag efter længere Tids Forløb gives Moderation. Telefon 178 a Viborg. Baade og Bade forefindes i Hald Sø.

Fredericia. **Jernbanehotellet.**
Største og bedste Hotel i Byen, 34 Værelser. Lokaler for Møder. *Peter Buhl.*

Hobro. **Hotel „Royal".**
Sommerpension. Gode Værelser med god Udsigt. *P. K. Møller.*

Holbæk. **Hotel Isefjord.**
Byens største og bedste Hotel med stort Lystanlæg. *N. J. Svendsen.*

Maribo. **Olsens Hotel.**
Største og bedste Hotel. Byens Teater. Tlf. 29. Statstlf. 12. *A. C. Jensen.*

Nykjøbing S. **Kattegatsbad.**
Fortrinlig Havbad. Fuld Pension incl. Bade $3^1/_2$ Kr. pr. Dag. Telf. 72 og 106 Nykjøbing.

Næstved. **Hotel Bellevue.**
2 Minutter fra Banegaarden. 1ste Kl. Værelser. Kr. 1.00—1,50. Prøveværelse. Tlf. 227. *J. C. Jørgensen.*

Odense. **Hotel St. Knud.**
1. Klasse. Vestergade 64. Telefon 84 og 1441. *Carl Schmidt.*

Randers. **Haandværkerforeningen.**
Anbefaler sine Lokaler til Møder og Selskaber fra 10 til 600 Personer. *N. C. Schoustrup.*

Randers. **Højskole-Hotellet.**
Nyt, Komfortabelt, 1ste Kl. Værelser. Moderate Priser.

Roskilde. **Jernbanehotellet.**
Vis à vis Banegaarden. Godt Køkken. Moderate Priser. Elektrisk Lys, W. C. *R. Hansen.*

Skodsborg Søbad.
Pension Restaurant. Café. *Selskabslokaler.* Forlang Prospekt og Overslag forinden anden Bestemmelse tages. *Aage A. Christensen.*

Skotterup Hotel.
Smuk og landlig Beliggenhed ved Øresund og Egebæksvang. Syv Minutters Jernbanekørsel til Helsingør. Fem Minutters Gang fra Snekkersten St. Bedste Spisested paa Kysten. Modtager Pensionærer 3 á 4 Kr. pr. Dag. Tlf. 85 Helsingør. *G. Bryggebosch.*

Svendborg. **Christiansminde Badeh.**
20 Min. Gang fra Byen. 1. Kl.s Hotel for Badegæster og Turister. Togene fra Kbhvn. over Nyborg afsætter Passagererne ved Christiansminde. Tlf. 31. *L. Frantzen.*

Søndervig Vesterhavsbad.
Postadr. K. Gravesen, Søndervig, Ringkøbing. Statstlf. Ringkøbing.

Taarbæk **Badehotel.**
Tlf. Bellevue 63. Store Værelser med Balkon og fuld Pension fra Kr. 4.50. *H. Wittmack.*

Varde. **Damkiers Hotel.**
1ste Klasse, nyt opført. W. C., elektr. Lys. Badeværelse etc.

Viborg. **Jernbane Hotel.**
Værelser Kr. 1,25 á 1,50. *P. Sejersen.*

Viborg. **Hotel Phønix.**
Byens største Hotel. Elektrisk Lys. Centralvarme. Badeværelse. *M. Rasmussen.*

Forsikrings-Aktieselskabet

Skjold

tegner Ulykkesforsikringer

Raadhusstræde I, København K.

A. MUCHITSCH

Aarhus.

Pelsvarer.

Hatte. Sportshuer.

Grundlagt 1858.

H. Steensens 3 Stjerne-MARGARINE er altid den bedste

SINALCO

Alkoholfrit!

Er det guddommeligste De kan nyde.

Faas paa alle Restaurants.

Sælges hos de Handlende i 1/3 Liter Fl. à 12 Øre.

Eneste Fabrik i Danmark.

Dansk Aktieselskab „Sinalco".

Fabrik og Kontor: Amaliegade 28. Telefon 5828.

SOFUS ØSTERGAARD

VINHANDEL.

EN GROS. EN DETAIL.

BADSTUESTRÆDE 9, Tlf. 3051

(Tidl. Forretningst. for Georg C. Møllers Eftf.)

Gnid gamle Møbler nye med

KOSMIN.

Forlang Brugsanvisning.

Faas overalt.

Hovedoplag:

THORVALD SKOVGAARD,

Frederiksborggade 44.

Telef. 1142.

Stempler, Signeter,

Dørplader, Clicheer etc. billigst,

P. Bøttcher, Aalborg,

Jomfru-Anegade 14.

Have- og Gravgelændere,

saavel af smedet Jærn som af Jærntraad, leveres fra 4 Kr. pr. løbende Alen, samt elegante og billige Jærnporte. Illustreret Priskurant tilsendes. Ordres til Provinserne ekspederes. Mange Anbefalinger foreligger. Telefon 2790.

V. Fiedler. H. C. Ørstedsvej 30.

Om Lørdagen

er Klods Hans Kontor kun aabent til **Kl. 2.**

Hj. af Gl. Kongevej og Bagerstræde.

Elegant udstyrede 5 og 4 Vær.s Lejlighed m. Nutidens Komfort. Et Atelier samt Butikker anvises daglig fra 10—11 og 2—4.

Telf. Vester 1322 x eller Vester 595 x.

Hobro Maltekstrakt

Aarsleffs Esprit de Valdemar

anbefales som den mest forfriskende Parfume.

Handelsresande Grönfeldt från Göteborg har affärer i en af rikets mindre städer och besöker därvid stadskällaren tillsammans med en handelsidkande infödiug. Grönfeldt bräker naturligvis denne i allt och yttrar bland annat:

— Du pratar om gentlemän, du Gustafson! Hvad vet du om gentlemän? Titta på den där typen där borta! — Pekar på landshöfdingen, som sitter vid et bord i närheten. — Så där ser hamnbusarna ut i Göteborg!

KURRE

CHRISTIAN F. KEHLETS

Favorit Chocolade

pr. Pd. 1,00, 1,20, 1,40, 1,60, 1,80.

Fineste Velsmag.

Største Næringsværdi.

Kgl. Hof-Manufakturhandler

Otto Thomsen,

Holmens Kanal 5,

(ved Siden af det kgl. Theater).

1ste Kls. Herreskræderi.

Konfirmations-habitter leveres i Smokings og Matros-Facon.

Grand Hotel

ODENSE.

Største og fineste Hotel paa Fyn.

Elektrisk Lys og W. C.

Telefon paa Værelserne.

James Perrot.

Ingeniør-Akademi

Wismar a/d Ostsee

Program udleveres af Sekretariatet.

Afbetaling.

Dame- og Herreskræderi.

Bagerstræde 3.

Trondhjemsgade Nr. 5 og 15.

Elegante 5 og 6 Vær. Lejligheder **med Centralvarme, varmt** Vand og **Støvsuger** tilleje. Anvises **Nr. 15, Kld.** Nærmere Amagertorv 19, 1. Sal. Tlf. 4452.

LEVRING & LARSEN

104. GL. KONGEVEJ 104

aut. Installør af elektrisk Lys

Det originale Maltet Brød fra Schulstad & Ludvigsen kendes paa dette Mærke

Den nye Brødskærer Fix skærer let al Slags Brød i glatte Skiver. Faaes hos alle Isenkræmmere

Fiskehuset, Fælledvej 18,

Nørrebros bedste og billigste Fiskehus. Fiskefars pr. Pd. 50 Ø., pr. 5 Pd. à 45 Ø. (Guldmedaille i Paris 1907).

Tlf. 5092. Martin Christiansen.

J. H. Ehlert,

Pianofabrikant,

Vestervoldgade 83.

— vis à vis Brandstationen —

Telefon 1596.

Brødrene Poulsens

Handelsgartneri, Peter Bangs Vej 30, Tlf. Godth. 317. Leverer blomstrende Blad-, Hænge- og Altanplanter. Altanbeplantn., Haveanl. og Vedligeh. udf.

* Fonnesbech's The. Østergade 10. Telefon 252. * Fonnesbech's The. Østergade 10. Telefon 252. *

Det eneste hygiejnisk fuldkomne, i Anlæg og Drift billigste
VARMEANLÆG FOR VILLAER
er Kelsey forbedrede amerikanske Central-Luftopvarmning.
Installeres i enhver — ogsaa ældre — Villa. Forlang Prospekt.
Kelsey. : Vester Voldgade 2. . København B.

Højeste Laan paa
Klasselodder. Fornyelse paatages. Gevinster udbetales. Assistentshussedler, Rente 4 Øre af Kr., Møbler, Cycler, Partivarer, Rejsetøj, Guld, Sølv, Uhre, Seng- og Gangklæder, Linned, Bøger m. m. Panter over 20 Kr. hentes frit. Ugenert Indgang ligeoverfor Kommuneskolen.
Nansensgade 37 St. (gl. Nr. 25 B).
Holm.

M. BRO'S KEMISK-TEKNISKE-FABRIKER
LØVE CREAM
KØBENHAVN V. & FRIHAVNEN TLF. 7930

Skiltefabriken „WESTEND"
Frederikstadsgade 13. Tlf. V. 886 x.
Spec.: Glas- og Reklameskilte.
BUSCH & BENGTSEN.

Flere hundrede Kroner
kan tjenes ved at modtage Bestillinger paa Stempler, Tryksager m. m. Skriv efter Prisliste.
J. Jørgensen,
Ny Rosenborg, Esbjerg.

Fabriken Kureer
MOTORVOGNE MOTORCYKLER — Sejren er Kureers! — FORLANG OFFERTE
A. FRIBERG · SILKEBORG

IRIS
Cycler køber enhver som ønsker at være godt kørende, leveres paa alle Betingelser.
J. C. Jacobsen, Voldgade 25. Tlf. 5768.

Det er ubestrideligt, at alle Slags **Fonografer og Grammophoner** købes bedst og billigst fra Lager hos:
Dansk-Svensk-Staal-Aktieselskab,
Telefon 9122. Vesterbrogade 24, St. o. G. Aabent 8—6.

Grand Hotel National.
Vesterbro Passage, København.
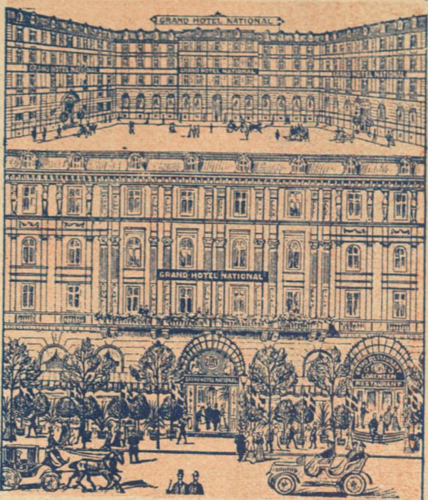

Han: — Det skylregner!
Hun: — Snik, snak!
LE PÊLE MÊLE

CLICHER
af enhver Art for
Bogtryk,
Messing, Zink og Kobber
*
Illustrering af Prislister
til ekstra billige Priser.
1. Kl. Tegnere.
*
Leverandør af Illustrationer til
Telefon 5085. KLODS-HANS
Charles Hansens Repr.-Anst.
Pilestræde 19, Hj. af Silkegade.

Grand Restaurant Lorenzen.
Grand Hotel National, København.
Concert 5½—7½ Em. og 8½—12½ Aften.
I Øjeblikket Byens bedste Spisested. Eneste franske Køkken i København. Naturrene Moselvine af egen Import. Naturrene Rhinvine af egen Import. Salg af Vine fra Thomas S. Lorenzens Vinhandel. Eneforhandling af ægte kgl. Fachingervand, kgl. Seltersvand. Hovedagentur for Tørley Champagne. Promontor.
Ærbødigst
Thomas S. Lorenzen.

Den ægte fint parfumerede af ca. 40 Læger anbef.
Kasinol
25 Øre pr. Stk. Faas overalt! Sæbe
% N. N. Blumensaadts Fabr. Odense.

Arb. Bryggeri „Stjernen".
Lager — Porter — Pilsner.
Mørk Skattefri.
Half and Half.

„LE KHÉDIVE"
Hs. Majestæt Kongen af Italien,
Hs. Majestæt Kongen af Spanien,
Hs. kgl. Højhed Prinsregenten af Bayern,
Hs. kgl. Højhed Khédiven af Ægypten
o. m. a. Suveræner og Fyrster ryge
„Le Khédive"-Cigaretten.
Kun ægte, naar Navnet „Ed. Laurens" findes i Vandtryk i hver enkelt Cigaret.
Faas overalt! Generaldepôt: Max Petersen, Reventlowsgade 12.

Magasinet „Japan".
Udsalg af
Japanske, kinesiske og indiske Varer.
Billige Priser.
43, Pilestræde 43.

R. WENGLER.
AMAGERTORV
7.
Illustr. Prisliste franco.

Haarfjerneren „Express" Kr. 1,50
bortfjerner smertefrit generende Haarvækst.
Fru Wm. Nayberg, Gl. Mønt 41 — Kbhvn.

7 Kr. paa ¼ Klasselod 4 Kr. paa ⅛
Højeste Laan paa Byggeforeningsbøger, Assistenshussedler, Skrivemaskiner, Cykler, Møbler, Pianoer, Guld, Sølv, Uhre, Diamanter, Klædningsstykker, Varer, Fragtbreve, Konnossementer.
Sindshvilevej 2, 1. Hj. af Falkoneralle, — Kattesundet 14, St. ligef. det gl. Raadhus.

Central Hotel,
Raadhuspladsen 16, København B. Centralvarme, Elevator, elektr. Lys og Telef. paa Værelserne. Obs. I Vintermaanederne stor Moderation. Poul Møller.

Musikinstrumenter.
Grammofoner . . . . Kr. 15,00
Plader 0,75, 1,00
Fonografer 4,00
Valser 1,00
Fotografiapparater 5,00
Elektr. Ringeapparater . . 3,50
H. P. Jensens Musikvarelager, Korsør.
Prisliste gratis.

Vejle Havregryn

Edvard Jensen.
Silkeborg.
Specialfabrik for
Træ-Remskiver.

til Menneskets Sundhed er den eneste ægte
Nephthys-Livs Essents
faaes overalt: en gros hos S. Madsen, Aarhus

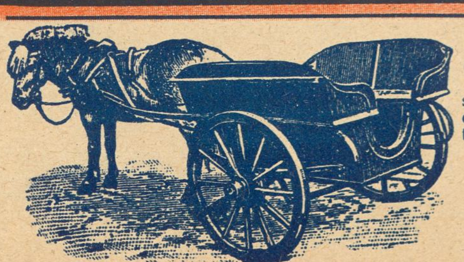
Min lille praktiske
Char à banc, Gig,
som overalt gør stor Lykke, anvendes i stort Antal som Skolevogn, sælges til den forbavsende billige Pris
110 Kr.
Forespørgsler besvares omgaaende.
Peter Petersen,
Aalborg Vognfabrik.

Carl Hansens
Skrædderforretning,
Nørrebrogade 31, 1. Telefon Nora 232 y.
anbefales til Publikums Erindring.

Bogsamlinger samt enkelte Værker og Bøger købes til antagelige Priser.
M. P. Madsen, Nørregade 4, 1. S., fra 9—6, Skolebøger købes ikke.

LOTZES Hæmatogen — Hæmatogen-Chocolade — Hæmatogen-Kapsler — Hæmaglobin-Pulver **mod Blodmangel.**

Fra Kantonnementet

Afsked

— Farvel mi' Dreng, aa pas saa paa e't aa gjør noed, mens du er i de blaa Bovser!

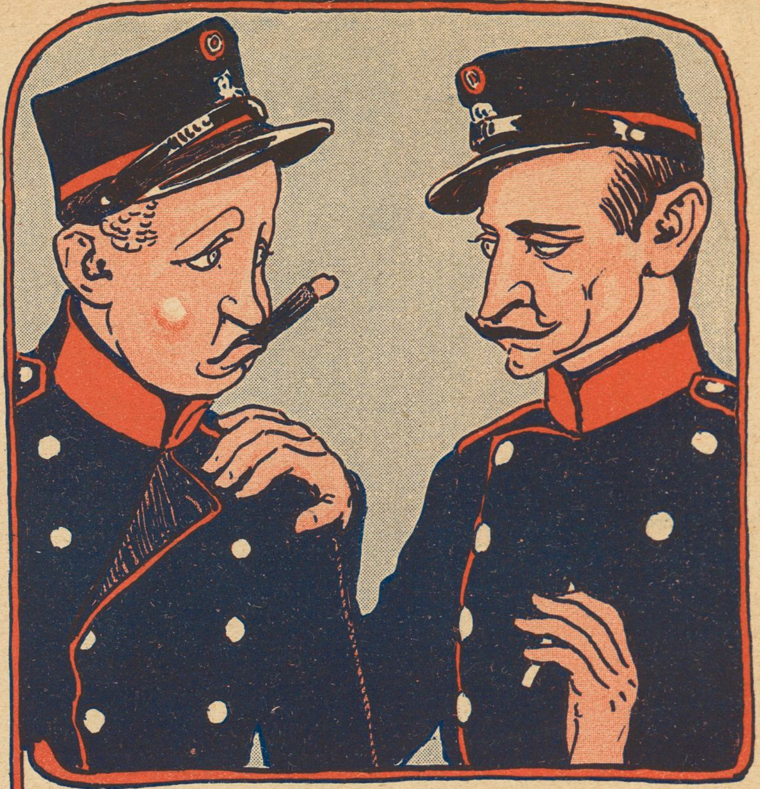

— Hvordan er det gaaet Dig siden vi var inde, Gamle?
— Aa, Du, hvordan er det gaaet, saadan op og ned — jeg er blevet Elevatorfører.

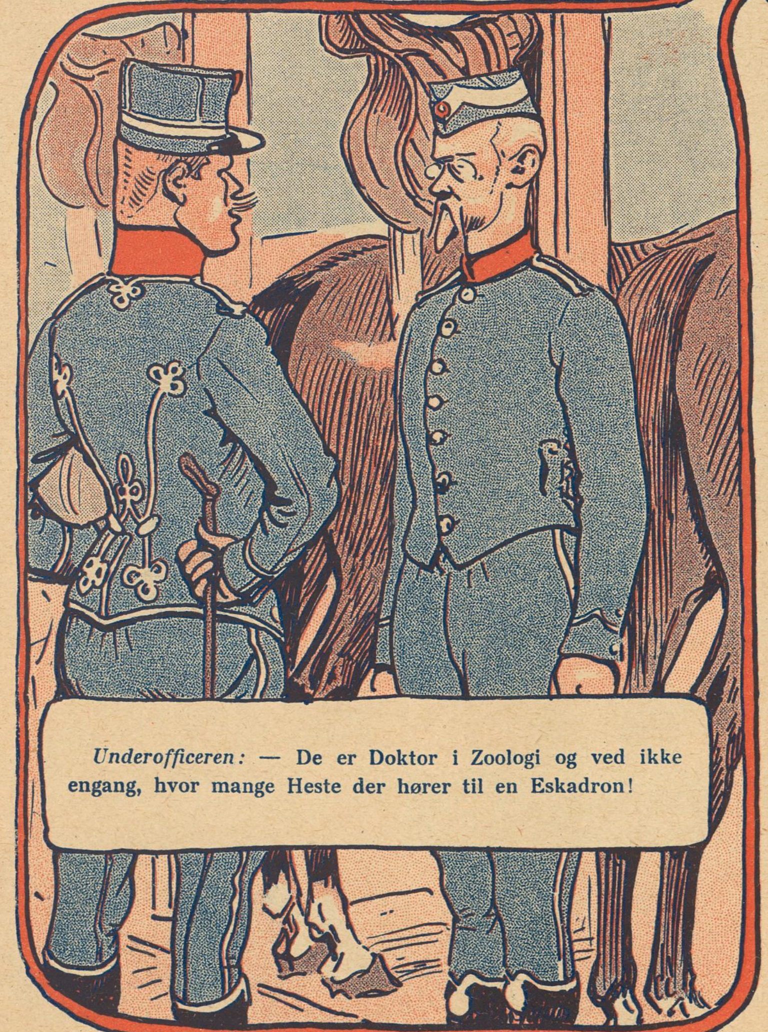

Underofficeren: — De er Doktor i Zoologi og ved ikke engang, hvor mange Heste der hører til en Eskadron!

Sergenten: — Ja, undskyld jeg bander her i Præstegaarden, Marie; men jeg kan sgu ikke forstaa, at Du, som er en saadan Satans sød Pige, kan nøjes med en Avlska'l, naar der her staar en Mand, der tilbyder Dig ægte dansk rosenrød Kærlighed med tre hvide Snore.

Tegninger af Rasmus Christiansen

ABONNEMENT $2\frac{1}{2}$ KR. KVARTALET
— ENKELTE NUMRE 25 ØRE —
BLADETS KONTOR CITYGADE 22. TLF. 5164
TRYKT I VILH. SØBORGS EFTF.S ETABL.

D. 11TE OKTBR. 1908 ✣ 10DE AARG. No 2

ADM. DIREKTØR: CHR. LAURITZEN - RED.: CHR. FLOR

KLODS-HANS

Tegning af Th. Iversen

Vi har hermed Fornøjelsen at præsentere Læserne Th. Iversens Portræt af Fru Aggerholm — Nr. 2 af den tidligere bebudede Serie: Klods-Hans for Publikums Domstol.

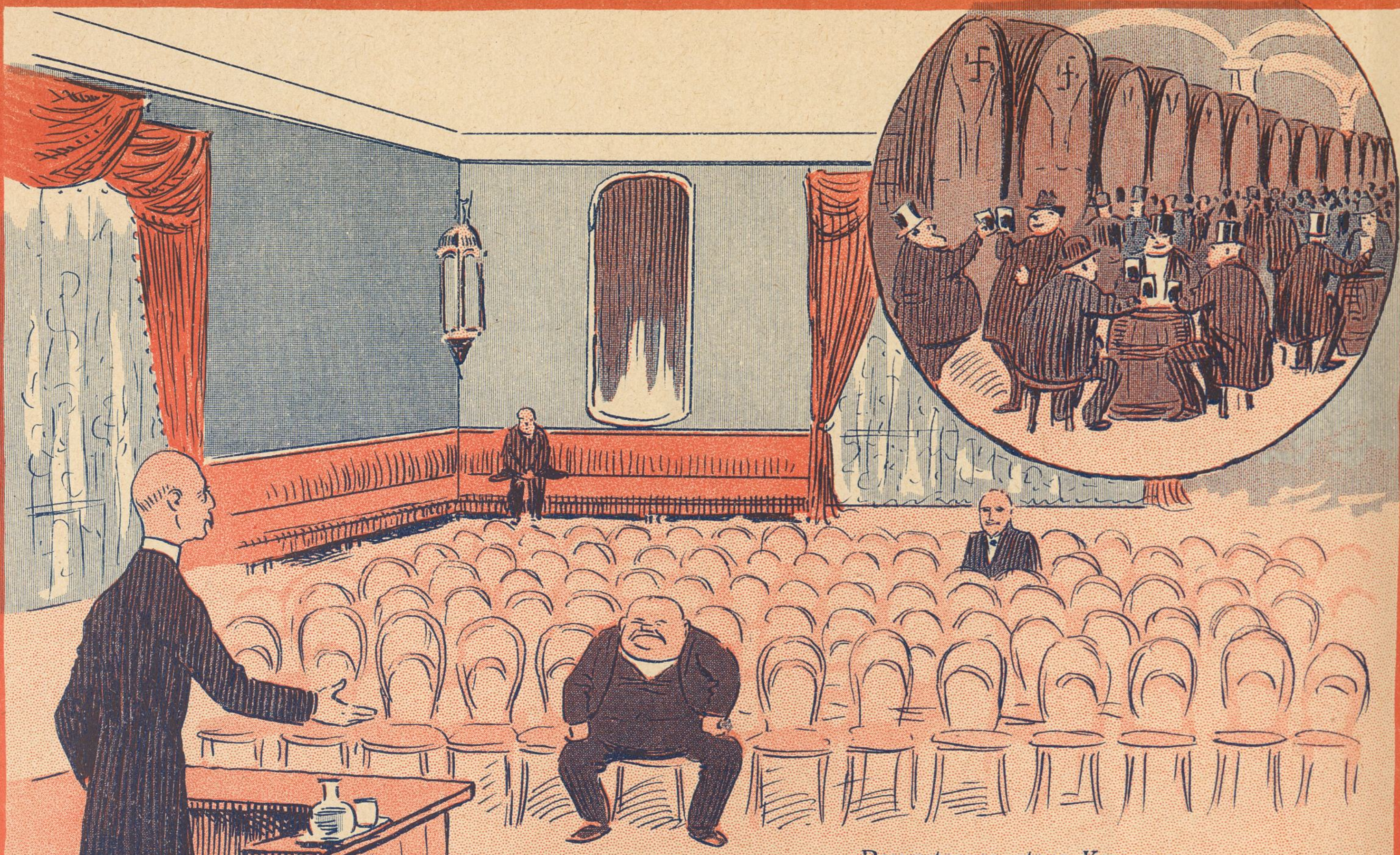

Beværternes store Kongres

Til Wivels aandelige Føde
Beværterne ej gider møde,
ja, Wivel var s'gu enestaaende.

Imens han stod og klared' Ærterne,
ved Carlsbergs Tønder sad Beværterne
og holdt ved Øl Humøret gaaende.

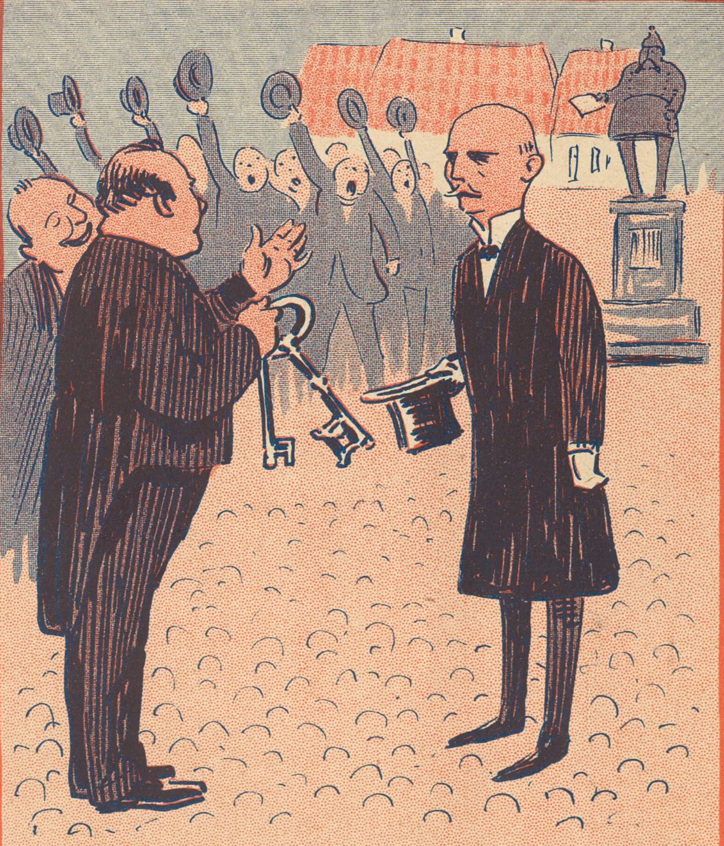

Kapitulation

Ak, Køge By er i Ruiner,
et Huskors rummestered længe
og førte den i stramme Tøjler.

Nu kan den vel til Freden trænge,
af Borgere med triste Miner
Bransager modt'ar Stadens Nøgler.

Tillidsmænd

Vi Garanter erklærer os ude af Stand til at betale, hvad vi har garanteret for. Men i Tillid til, at Statskassen vil betale Garantien, har vi ikke noget imod at garantere en Gang til.«

Tegning af Axel Thiess.

AD M. DIREKTØR: CHR. LAURITZEN - RED.: CH

P. Ferd. Vadums Poesier

Tellid, hvaar er Du?

Oh, J. C. Christensen, hvad har Du gjordt?
Et Or Du har udryttet af min Tanke!
Det er et grusomt Ideallets Mord,
Der maa midt Hjærdes Lykkefryd indskranke.
Hvad, spørger Læseren, er Orets Navn?
Med Sukken Dikderen han svarer: Tellid!
Det Or, der lyste som en herlig Baun
Omkring den kjærre Stadils lyse Bellid!

Hav Tellid kuns! det lærde Du os kjæk,
Til Aldt imellem Himmel og paa Jorden,
Stod Du som Ammeral paa Skibets Dæk,
Oh, eller stormet frem i Slagets Torden,
Og da Aldbærti sad paa Stolen tung
Og mødte Fjendens Sjok med munter Trossen,
Med Englesmil Du traatte frem og sjung:
Oh, danske Folk, hav Tellid til Kaalossen!

Da kom — oh, Skræk — det fæle Tordenbrag,
Som vendte Op og ned paa Værdens Klode,
Da Smør i Munden fik en bitter Smag,
Mens Skorkens Been for Rettens Skranke stode.
Da skjælvet Du, og blev som Snipset hvidt,
Knust under Skjæbnens tomme Sparekasse —
Tellid, hvaar er Du? Haaret rejste stridt
Paa Hodet sig af Bundens Sparemasse.

Og Tellid svandt som Duk for Solens Plet,
Mens Tvilens Skykker os saa sorte klemmer,
Jeg tar ej Tellid mer til Lovens Ret,
Ej til min Skrædder, til min Ordekræmmer.
Jeg tar ej Tillid til min hulle Viv,
Som fjorden Børn mig Skjænket soksomsive,
Bøj Dig i Anger, Stadil, som et Siv —
For ydmy kan Du ikke noksom blive.

Kogekunst

Petersen sad ved et Bord i »det arbejdende Køkken«s Restaurant og smilede med et Smil, der ligefrem lyste af Boulevard des Italiens, med en let Tilsætning af Avenue de l'Opéra.

— Det forskønner altid Hjemkomsten en Smule, sagde han, naar man opdager, at der vedvarende hænger fuldt af franske Gloser i Luften. Vort Modersmaal er yndigt, men det slaar ikke til overfor Gastronomien. Jeg elsker den danske Tunge, men jeg foretrækker alligevel en Bouillon de Tortue for Skildpaddesuppe. Navnlig naar den efterfølges af en Homard à la Parisienne, en Selle d'Agneau Renaissance og Perdreaux Rôties med Salade Lorette, ledsaget af en Montebello special. Jeg tror ikke, jeg af den Grund er mindre fædrelandssindet end f. Eks. Alfred Ipsen eller vil gøre mig mindre fortjent til eventuelle jubilariske Sympatitilkendegivelser fra Tandlægedigteren Vorslund Kjær eller Frk. Nathalie Zahle. Mine mere overfladiske Tilbøjeligheder ligger maaske ved Seinen, men mit Hjærte banker ved Kalveboderne, og jeg er betaget af Skønheden ved den nye Knippelsbro.

— Og hvad synes du om Udstillingen, spurgte jeg.

— Udstillingen, sagde Petersen, har opfyldt mig med Beundring, og hvis der endnu muligvis manglede et lille Plus i denne, er det i hvert Fald kommen til, efter at jeg i Dag har haft det Held i Tombolaen at vinde en amerikansk Ishammer. For Øjeblikket svulmer mit Sind af Taknemlighed, og det har kostet mig den yderste Møje at løsrive mit Blik fra Thomas S. Lorenzens Kæmpemontre, der synes mig et af de ypperste Monumenter over dansk Alsidighed, og fra Frøknerne Nimbs og Hof-Neiiendams og fhv. kgl. Mundkok Freitags kolde Anretninger, skønt disse sidste er berøvet den Glans, som Kunstnerinden Ludovica Freitags Nærværelse vilde have kastet over dem, og som ingenlunde i samme Omfang udgaar fra Frk. Ludovica Nilssons vegetariske Viktualiehandel, uagtet ogsaa denne er en Pryd for vor fælles Moder Danmark. Kun beklager jeg, at Napoleon den Tredjes Mesterkok Escoffier, Medvideren i og det diskrete Vidne til Kejserdømmets Udskejelser ikke efter Løfte har givet Møde. Det vilde have været mig en stor Tilfredsstillelse at forestille ham for Kammerraad Wivel og Kammerraadinde Christensen og vist ham, at ogsaa vi har udmærkede og paa deres Vis enestaaende Mænd og Kvinder at byde paa. Men det skulde altsaa desværre ikke saaledes være.

Petersen drak sin Likør ud og rejste sig.

— Kom, sagde han, der forestaar mig endnu en Nydelse af Rang, og jeg har ikke noget imod, at du bliver delagtig i den. Jeg vil ned paa Fjerkræudstillingen og se, hvorledes Deres kongelige Højheder Prinserne Viggo og Eriks samt Prinsesse Margrethes seks Kyllinger befinder sig, og om de er tilfredse med det Selskab, hvori de er blevne anbragt. Ganske vist er det i vore Dage en af Kongedømmets Opgaver at demokratisere sig, men der er dog Grænser, og det forekommer mig, at Anbringelsen af Rodemester Thygesens »Bastarder« indenfor samme Udstillingsramme er et Misgreb, som det i høj Grad overrasker mig, at den Ferslew'ske Presse ikke har paatalt.

Lup

Komponerede Bind til den afsluttede 9. Aargang af „Klods-Hans“ faas gennem enhver Boghandler og direkte gennem Hovedexpeditionen: Citygade 22.
Prisen er Kr. 1,50.

Vore Teatre

Med Tegninger af H. E. Melchior

Man baner sig møjsommelig Vej gennem den Skare samvittighedsløse Arbejdere, der i de sidste Maaneder har været sysselsat med at asfaltere Indgangen til det ny Teater, og man naar hen til Porten, hvor Kontrollører i Fuentefarvede Kaaber modtager én med uskrømtet Hjertelighed.

Man hænger sin grønne Hat hos en af de talløse hungrige

Hr. og Fru Aggerholm:
»Den skønne Marseillanerinde«.

Garderobedamer og ser sig nyfigent om i den for sin Skønhed udskregne Vestibule. I Hjørnerne ses store Gibsfigurer, forestillende ublufærdigt blottede Kvinder, hvis utidige Svulmen synes at angive, at de staar paa Nippet til at blive Mødre. Ved første Øjekast tror man sig derfor hensat til et Fødehjem! Overalt paa Væggene befindes store fugtige Pletter, der tager sig højst kompromitterende ud! Det teatersøgende Publikum tager sig sandelig en Del Friheder, og Direktør *Lindstrøm* burde snarest sætte en Stopper for dette Uvæsen ved at ophænge nogle iøjnefaldende Plakater med Indskriften »Urenlighed forbydes!«

Naar man er mæt af Vestibulen og Foyeren, træder man ind i Teatret, hvor Temperaturen er behageligt afkølet. Direktør Lindstrøm har sikkert Ret, naar han mener, at fem Graders Frost er den for et Tilskuerrum passende Temperatur; man bør hærde Publikum og ikke vænne det til Blødagtighed!

Man sætter sig ned og beundrer de *Carl Lund*'ske Tæpper, mens man samtidig fornemmer en hul Rumlen, som man i Begyndelsen mistænker for at stamme fra ens Nabos Mave, men som man bagefter opdager hidrører nede fra Porten, naar Vognene kører forbi.

Pludselig, uden foregaaende Varsel, gaar Tæppet med en mærkelig brummende Lyd tilvejrs, og i en Dekoration, der synes at skulle fremstille et smukt monteret Badeværelse, udspilles nu et rædselsindgydende Drama, der dog er isprængt enkelte særdeles oplivende Momenter, saasom hvor Hr. *Christian Raaschou*, hvis afskyelige Ansigt lige fra første Færd vækker Publikums Uvilje, bliver baaret ind paa Scenen med afrevet Hovede og med Tarmene hængende ud af Maven. Det storslaaede Syn modtages af det blodtørstige Publikum med et demonstrativt Bifald, der var egnet til at faa Raaschou til at tabe Hovedet en Gang til!

Men alting faar jo en Ende, og Stykket ogsaa, men man har forinden haft Lejlighed til at stifte Bekendtskab med adskillige interessante historiske Personligheder, saasom Kejserinde *Josephine*, der, hvis man skal tro nærværende Fremstilling, maa have mindet om en Pantelaanerenke i Adelgade. Ogsaa *Napoleon*

Hr. Cajus Bruun:
»Den skønne Marseillanerinde«.

faar man at se, og Hr. *Aggerholm* har udstyret den ansete Kejser med flere interessante Træk, der hidtil har undgaaet Historieforskningens Opmærksomhed. Der er vel saaledes ingen, der hidtil har anet, at den store Kejser var skævbenet!

Galosche-Ræven

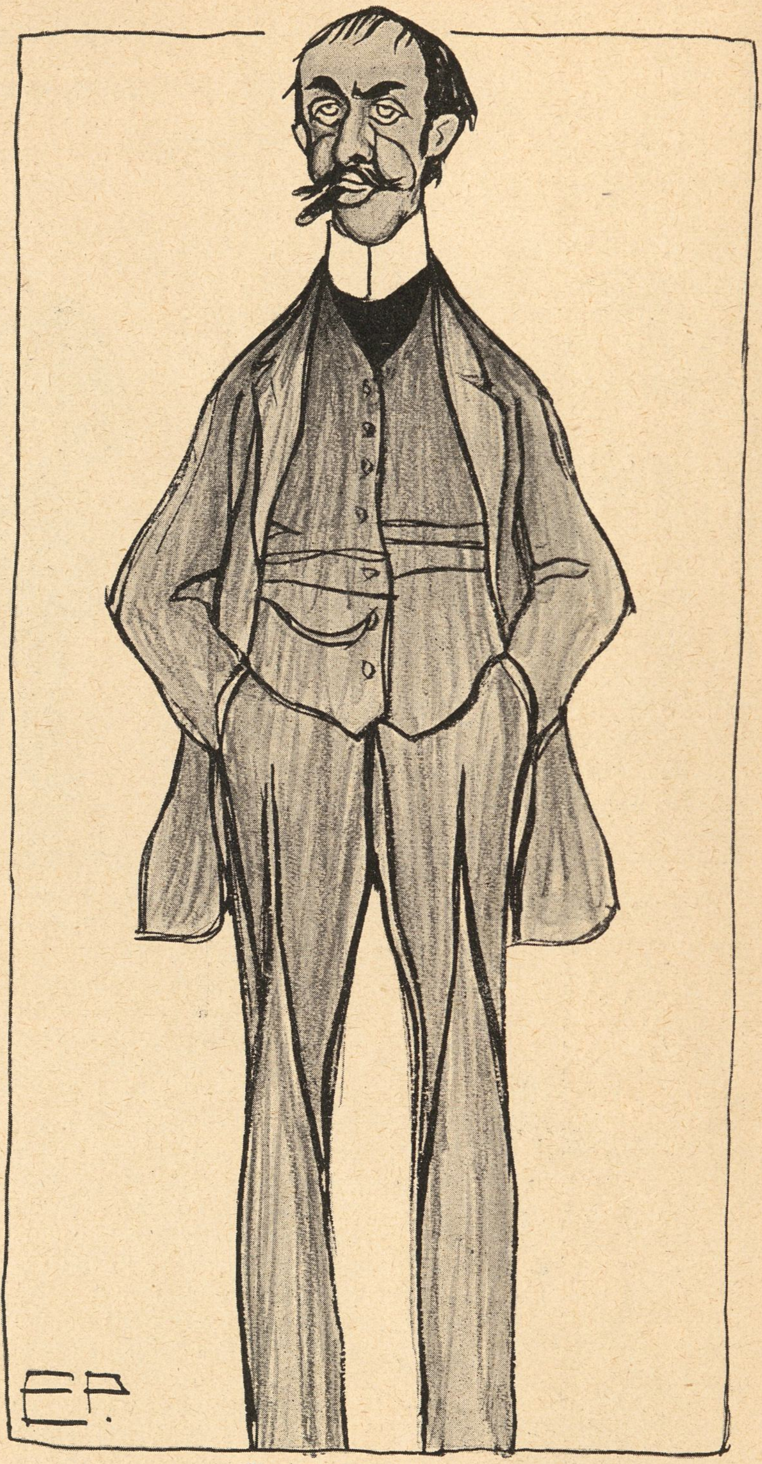

Tegning af Eigil Petersen

Klods-Hans' intime — Vore Tegnere XII

JENS RAVNHOLT

Efter den frie Scenes Førsteopførelse af Blieux' »Syge«stykke.

— Naa, hvad syntes du saa om Strøm som Lægen?

— Jo, han var den eneste, der ikke var daarlig.

*

Første Aagerkarl: — Den Fyr har jeg hjulpet paa Benene?

Anden Aagerkarl: — Skulde din gamle Blodsuger have hjulpet nogen?

Første Aagerkarl: — Ja, for et Aar siden kørte han i egen Ekvipage — nu maa han gaa!

*

En billig Sjæl

Redaktøren: — De plejer at faa fem Kroner for et Digt; hvorfor forlanger De nu seks?

Digteren: — Jo, i dette har jeg nedlagt hele min Sjæl — det maa jeg ha' en Krone ekstra for.

ALBERTI-FIKSERBILLEDE

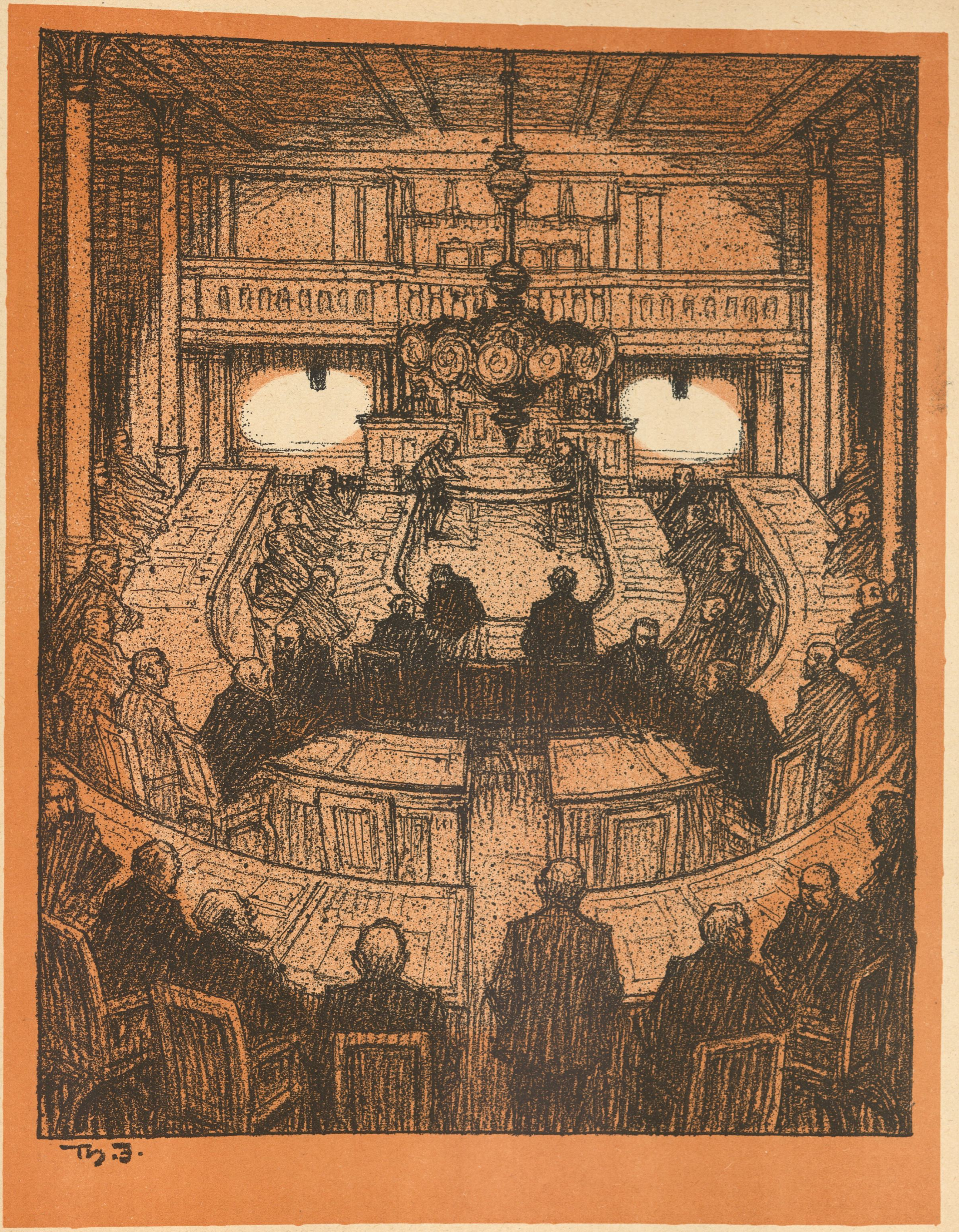

Tegning af Th. Iversen.

Rigsdagen er traadt sammen

Tegning af Louis Malteste

— Hvad er din Forlovede egentlig?
— Ja, jeg ved ikke rigtig . . . han siger, han er Erotiker.

Tegning af Ludolg v. Angermann

— Ja, Hr. Direktør, desværre har jeg glemt mine Anbefalinger . . .
— Behøves ikke, jeg kan se paa Dem, at De sikkert har gode Anbefalinger . . .

WIENER CARICATUREN

Gratis
4 - Fire
humoristiske Hefter
faar enhver ny tiltrædende Abonnent
paa Klods-Hans. Indmeld Dem
hos Deres Boghandler eller
ring til 5164.

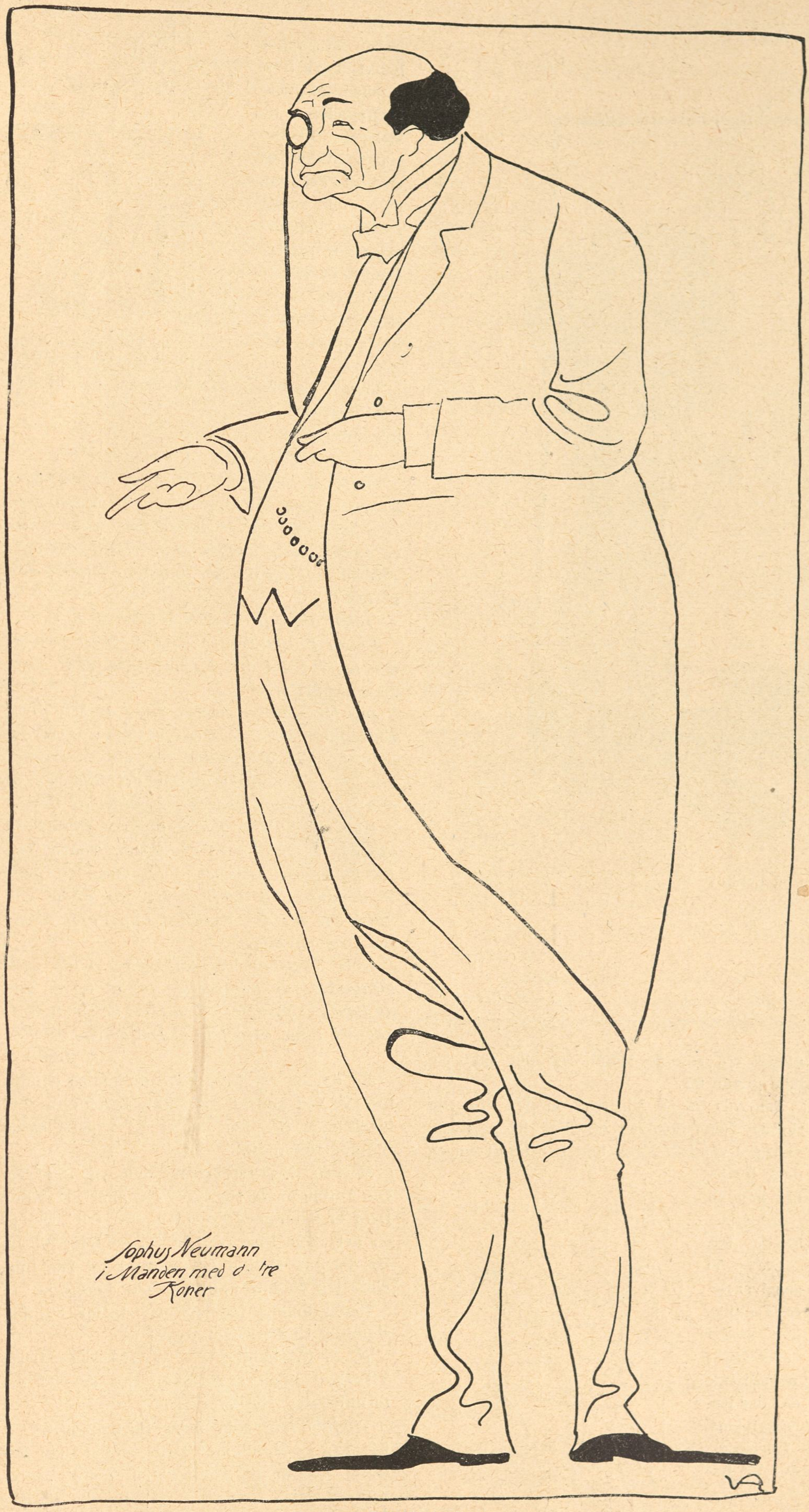

Tegning af Vald. Andersen

Sæsonstjærner VI

SOPHUS NEUMANN i »Manden med de tre Koner« — Casino

Noahs Ark

Klaus Berntsen har i Folketinget paabegyndt en Række bibelske Foredrag, som vækker stor Interesse.

I sit første Foredrag paapegede han, hvorledes Reformpartiet er at ligne ved Noahs Ark, som i Syndflodens Dage frelste Menneskeheden.

Han betonede dog ikke tilstrækkelig stærkt, hvem der i Reformpartiet repræsenterer Kamelerne, Faarene, Odderne, Muldvarpene og Kaninerne — hele Dyreverdenen, der som bekendt var i stærkt Flertal overfor Menneskene i Noahs Ark.

Forhaabentlig vil det næste Foredrag bringe Klarhed i dette Spørgsmaal. Indtil videre maa vi nøjes med Bevidstheden om, hvilket af Arkens Dyr, der er det skrydende Æsel, som — ifølge Holbergs Degn — raaber, saa hele Verden kan høre det.

Thi herom vakte allerede Klauses første Foredrag en til Vished grænsende Formodning.

Levende Vægt

Styrkeprøven paa „Det nye Teater"s Balkon, der er konstrueret af Cement efter Hennebique-Systemet, foretoges som bekendt ved Belastning med Foretagendets Arbejdere i Festdragt. Ingeniør *Suenson* var ikke selv til Stede, men fulgte pr. Telefon Prøven med levende Interesse.

Samtalen faldt omtrent saaledes:

— Hallo . . . ja, det er Suenson. Hvor mange er der nu paa Balkonen? — 20? — Naa, ja det er jo ikke noget. Slip en Snes Stykker til ind! Er der nu 40? Godt! *(Pause).*

Holder den? Ikke givet sig det mindste? Bravo. Lad os saa slippe et halv Hundrede Stykker til ind. *(Pause.)*

Hvordan gaar det nu? Den holder endnu? Det var dog som Satan! Sikken en Succes! Lad dem saa slippe ind alle 300, og lad dem trampe rigtig dygtig i Takt! Hvis den nu ikke gaar i Stykker . . . . *(Pause.)*

Den holder endnu? De 300 er ikke dumpet igennem Balkonen? Det havde jeg s'gu ikke troet, den kunde have holdt til! Lad nu Folkene faa en lille Forfriskning. Skulde Balkonen dumpe ned imens, saa ring mig op. Naa, til Lykke da! *(Afringning.)*

„Nu ville vi alle spare"

Da Finansminister *Neergaard* forelagde Finansloven, benyttede han Lejligheden til at formane hele Folket til Sparsommelighed i Husførelsen.

Dagen efter lød Menuen hos *J. C. Christensen* saaledes:

Øllebrød.
Arme Riddere.

Ole Hansen spiste samme Dag:

Stegt Flæsk.
Torsk med Smørsovs.

Baade Reformpartiet og de Moderate var af *Anders Nielsen* inviteret i Snapstinget paa Pærevælling og Ruskomsnusk, medens *Raben Levetzau* hjemme nød sit private Lammehoved.

Tegning af Gudmund Hentze sendt fra München

— Hvad er du dog blevet saa forkølet af, Tykke?
— Af at drikke koldt Øl.
— Og hvad gør du for det.
— Drikker varmt Øl!

Af vor sidste Post

N. R. N., Esbjerg (én benyttet), Frk. *C. R.* (én benyttet), *Aage N.* (én benyttet) Fru *M. N.*, Barber *A. J.*, *R. & B.* (tre benyttet), Frk. *Polly*, *K. M.*, Horsens, *Fritz P.* — Honorar er afsendt.

J. Chr. A., Tandil, Argentina — Deres Brev, hvori De skriver, at »selv saa langt som her ned til Argentina formaar Deres overstrømmende vittige Blad at trænge« har glædet os meget og vilde have gjort os fuldkommen lykkelige, saafremt vi kunde have brugt nogen af de »Vitser«, det indeholder. Men de var allerede lidt ældede, da De afsendte dem, og de er ikke blevne yngre paa den lange Rejse hertil. Under disse Forhold beklager vi ikke at kunne tildele Dem den Flor'ske Opmuntringspræmie; den er vistnok iøvrigt forbeholdt Alberti, naar han atter kommer ud.

G. L., Holbæk — Deres »Alberti-Morsomhed« er ikke rigtig morsom. Men det har den tilfælles med saa mange andre Bemærkninger om samme Mand, saa det skal De ikke græde for.

Den lille Ole — Vi synes, at den lille Ole skulde slaa Paraplyen op. For det er nogle rædsomt vandede Vers, han har sendt os, og dem fortjener han en ordenlig Skylle for.

Ole — Vi gengiver Deres Tegning, der under alle Omstændigheder har Kuriositetens Interesse. Det er første Gang, vi har set Damen uden Underkrop i en erotisk Situation.

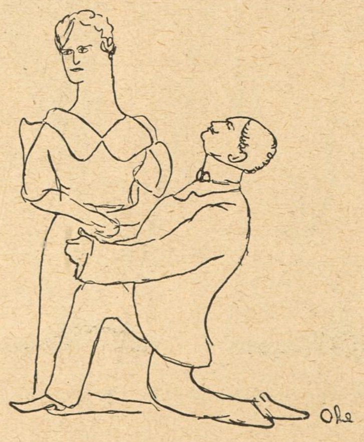

Han: — Sødeste Anna, jeg vil aabne mit Indre for dig.
Hun (koldt): — Værsaagod — men skal jeg ikke hente Pigen, hun er vant til at slagte Gæs.

L. L. — Af Deres Tegninger benytter vi hosstaaende med Lygtepælen og Manden. Vi begriber ikke et Ord af Teksten, men vil nødig dvæle længere ved dette pinlige Punkt, da det jo muligvis kan skyldes manglende Aandsevner hos os.

— Kom igen, gamle Bændelorm, saa skal jeg Kraft Edder og gnistre mig fire dig en Skalle paa fjorten Tons.

Læser, Maribo — De sender os følgende:

Højstærede Herr Klodshans!

De bedes undskylde, at jeg er i Besiddelse af den uhørte Frækhed at gøre Dem opmærksom paa en lille Misforstaaelse, som synes at være tilstede mellem Herr Alfred Schmidts skønne Tegning og den anonyme Digter, som skriver:

»Men ak, selv Kvæget kender ej J. C.«

Er da Koens Taarer ikke et Tegn paa at den tager Del i den Forsmædelse, som overgaar dens Herre?

Jeg tør næsten sværge paa, at selv Herr Klodshans ikke har saa oprigtige Venner, og hvis han kom uheldig fra sin Frierfærd, kunde man maaske opleve det Særsyn, at selv Gedebukken stod paa Hovedet af Glæde.

Hvis ikke Deres meget omtalte Papirkurv allerede er fyldt med Guldkorn, haaber jeg, De finder en beskeden Plads deri til dette Blad, som ikke udgiver sig for andet end hvad det er: En værdiløs Lap Papir baade for Dem og mig.

Hvis Klodshans' Medarbejdere er de ædle Mennesker, de udgiver sig for at være, kan da ikke en af de store Kunstnere bruge de Ord: »Se det Lam, som bar al Danmarks Synd«?

Læser

Jo, det er der ikke det mindste til Hinder for. Vi ved ganske vist ikke, hvad han skal bruge dem til, men det er selvfølgelig ogsaa mindre væsenligt.

Mikkel. »Præsten besøger den syge 70 aarige Ole Sørensen og siger: — Nu skal jeg sende Dem en Menighedssygeplejerske, Ole. Det er en net stille Pige paa de 40. — Ole: — Ja, Hr. Pastor, skulde det komme an paa mig, vilde jeg da foretrække to paa tyve.«

Redaktionens Medlemmer slutter sig enstemmig til Oles Opfattelse.

N. R. N., Esbjerg — Vi aftrykker Deres Vittighed uden at blinke. (Det er vist det fornuftigste.) Her er den:

»*Løjtnanten*, som fører Fortropperne: — 64! Tag en Mand med Dem og list Dem forsigtig hen og se, hvad det er for et Signal, som er hejst tilvenstre for Møllen; maaske er det et fjendligt! *64* (som er hjemmehørende paa Egnen): — Ork nej, Hr. Løjtnant, det er blot Møllerens Ane, som har hængt sine rødstribede Bouser til Tørring; dem kinner a lisaa nyw som mi egen.«

H. L. J. — Deres Tekst »Du Osvald — hvis jeg hade li saa mange Syle, som je ikke har — — — sikke en Kæfert!!« gør ikke Billedet bedre, og Billedet gør ikke Teksten bedre. Vi kan derfor ikke afhjælpe Deres Pengetrang, hvilket vi er meget kede af, men dog ikke mere, end at vi haaber at komme over det.

Barbersvend C., Slagelse — Det er uhyre venligt af Dem at sende os Deres Vitser paa de Nakkepapirsservietter, De har revet af Deres Mesters Barberstole, og ved hvilke der endnu hænger paaskønnelsesværdige Rester af Haarvoks. Men næste Gang er De alligevel nok saa elskværdig hellere at sende os en hel Stang. Det ser fiksere og ligesom lidt mindre »fedtet« ud.

Fru D. L. — Kære Frue! Deres smaa Morsomheder »fra Virkeligheden« hører aabenbart hjemme i den nøgne Virkelighed. I hvert Fald synes vi, at de er temmelig »blottede« for Vid.

E. M. D. »A: Et sikkert Forlydende vil vide, at Alberti efter udstaaet Straf skal være Postbud. B: Saa, hvorfor mon det? A: Jo, fordi han er saa flink til at tømme Kasser.«

Vi synes paa Ære, at Forklaringen er ganske »udtømmende«.

E. H., Nørrebro — For gamle eller for ringe.

Hans Klods, Nykøbing — De har ganske Ret, naar De skriver, at »der er da ikke det mindste Grin til paa denne syndige Klode, uden at d'Herrer kender det«. Vi kender ogsaa Deres Vittighed om Gendarmen; den har vi kendt i mange Aar.

A. J., Hadsund — Deres lille Billede fra Barberstuen er af en indtagende Realisme. Kun forekommer det os, at Svenden har anbragt Kunden tilvenstre i en noget for liggende Stilling, men han er maaske vant til at barbere Lig.«

— A vil' gern' ha' Mulen skrabt.

Gunnar — Deres Annonce om »Finderen« er ikke noget Fund. *Vi* kan ikke finde det saa overordenlig morsomme ved den.

Olaf N. — Gammel?

G., Skibby — Hvad er det, De skriver: »En ung Mand med Videnskab, som fører Regnskab for et større Interessentskab, og som har under sig baade Mandskab og Tjenerskab, som hylder Klogskab og afskyr Dovenskab, Ondskab, Fjendskab, Drukkenskab, Lidenskab og Galskab . . .«

Har De tænkt Dem, at De skulde have Betaling pr. Meter, eller hvorfor sender De os ellers denne alenlange Remse?

Lurifax — Skammer De Dem ikke! Redaktionens Medlemmer rødmede som unge Piger, og selv Thiess var som et dryppende Blod.

L. R. — Det gør os ondt at maatte meddele Dem, at vore Tegnere ikke har kunnet faa noget ud af Deres Idé. Vi har skændt paa dem for det, og de er tilsyneladende sønderknuste, men dermed er vi jo lige vidt.

John S. — Vi tror at maatte renoncere paa Deltagelse i den af Dem foreslaaede »Elefantjagt«. Vi nærer nemlig nogen Tvivl om, at »Udbyttet« vil svare til Forventningerne.

Møllersvend D-R. — Det var bedre, at der blev hængt Dem en Møllesten om Deres Hals, end at De skulde o. s. v.

NB. Indsendte Bidrag, saavel Tegninger som Tekster, opbevares ikke og tilbagesendes kun, naar Porto vedlægges.

Den skønne Veronika.

Italiensk Kærligheds-Symfoni af den florentinske Digter *Braganza*

Illustreret af *Leonardo de Macaroni*

(Fortsat)

Men han tog Fejl; det var ikke den for sine Suk saa berygtede Bro. Det var Marki Esperantos Ven, Grev Costa Rica de Libertiners Palads, han var bleven ført til.

Hvad skulde nu Cæsare der? Hvad vilde de fornemme Herrer den fattige, men dydige Digter, Maler og Harmonikaspiller? Oh, Cæsare skulde snart faa det at vide. Thi i det Øjeblik han af Bravoerne førtes ind i den prægtige med Møbler, Billeder og Statuetter udstyrede Sal, hvor foruden Greven og Markien nogle faa fornemme Venner var tilstede, raabte de alle som med en Mund: — Bravo, bravissimo! Hep, hep!

Man løste hans Baand. Derefter tog Marki Esperanto Ordet:

— Skurk, begyndte han mindre høfligt, jeg har ladet Dig bringe hid til min Vens Hus, for at du kan høre din Dom og lide din Død!

Her klapredе de Cæsares Knæ højt. Markien fortsatte:

— Du var dum nok til at tro, at Billetten var fra den skønne Veronika de la Calabraska, hun som nu sidder vel forvaret i Klosteret „Santa Lucia“.

— „Santa Lucia“? udbrød Cæsare næppe hørligt. (Dette var nemlig en Nyhed for ham).

— Ja „Santa Lucia“, Elendige! Ha — Skurk, det er din Skyld, at hendes Fader, den mellem os sagt lidt rundtossede Grev de la Calabraska, har spærret hende inde dér. Tvi Dig, tvi! Skælv og vælg, om du vil drikke Gift eller mures levende inde!

Cæsare hoppede uvilkaarlig i Vejret, da han stilledes overfor dette Alternativ.

Han skulde netop til at synke ned paa Knæ for at anraabe sine Bødler om Naade, da en Lyd naaede hans og de andres Trommehinder. Natten var stille og lun, Maanen stod højt paa den italienske Himmel og spejlede sig koket i det blanke Vand, der laa som et ægte venetiansk Spejl nedenfor Paladsets Vinduer.

En Baad skød sig frem.

En Gondolieres Sang hørtes.

En Serenade.

Alle strømmede til Vinduerne. Alle lyttede betagne.

Lydløst ligger Aarebladet
som en Svamp i Vaskefadet
under Maanens favre Smil.
Natten er yndig, ja den er go',
go', ja for to —
hejda saa ro,
Gondolierer, ro væk!

Lys fra hver Palazzo strømmer,
(elskte Pige, hvor Du øm er!)
selv et dunkelt Elskovslys.
Efter den bølgende Barmses Bro
sukker jeg jo —
hejda, saa gaa,
Gondolierer, gaa væk!

(Kor):
Natten er lang,
lang er min Sang.
Gaa væk, Gondolierer, gaa væk!
Bort fra Pigen, bort fra Ester,
bort din Rad, oh bort, det haster, —
sætte skal jeg Dig paa Port!
Pigen den hvælvede svor mig Tro.
Svor mig sin Tro —
hejda, saa gaa,
Gondolierer, gaa væk!

Tonerne døde langsomt hen. Alle var grebne af den vidunderlige Sang, som virkelig ogsaa i den maanefulde lyse Nat var af en sær Virkning.

En ung fornem Herre med aristokratisk Næse, Hr. Pius de Apollinaris, var den første, der brød Tavsheden. Med et meget talende, men lydløst Smil puffede han Grev de Libertiner i Siden:

— Et Forlovelsesdrama, hva'beha'r kære Greve?

Greven lo fjollet.

Dette Øjeblik benyttede den dødsdømte Cæsare. Han havde under Sangforedraget staaet som paa Synaale, først betaget, saa uroligt overvejende, saa besluttende.

Nu vilde han handle.

Medens de fornemme Herrer endnu stod ved Vinduerne og stirrede efter Baaden, sprang Cæsare pludselig hen til et af de aabenstaaende Vinduer. Han samlede Hænderne over Hovedet og foretog nu et meget smukt forlæns Rejespring gennem Vinduet ned i Kanalen.

Med andre Ord, han vilde redde sig ved Flugt.

Først ved Klasket vendte alle Herrerne sig. Ingen havde set Cæsare springe i Vandet.

— Fangen! raabte Marki Esperanto.

— Borte har taget ham, lo Grev de Libertiner.

— Efter ham! skreg Esperanto ude af sig selv af Raseri over, at Medbejleren var sluppet ham af Hænde.

Men ingen af de fornemme Herrer havde Lyst til at efterkomme Opfordringen. De kiggede ned i de klare Bølger, som Cæsares Legeme gennemskar som en Torpedo. For at have Overblik over Situationen svømmede han paa Ryggen og gottede sig rigtig over de lange Ansigter, som stirrede efter ham fra Paladsets Vinduer. Og i et Anfald af pludselig Kaadhed gav han sig til at synge:

Jeg som Livet sku' ha' ladet,
er nu Fisk i Sølverbadet.
Esperanto, ærg Dig grøn!
Svømning er dejlig, lær dog at svøm!
Lær dog at svøm,
hejda, saa svøm,
Cæssebasse, svøm væk!

Esperanto, som tydelig hørte hvert Ord, skar Tænder og vendte det hvide ud af Øjnene. Et Øjeblik efter steg Cæsare op paa den modsatte Side af Kanalen, rystede sig som en Puddel og ilede paa Kærlighedens Vinger til sin Bopæl. —

(Fortsættes)

Rigens gode Mænd

Tegning af H. E. Melchior

Medaille for druknedes Redning 29/9 08

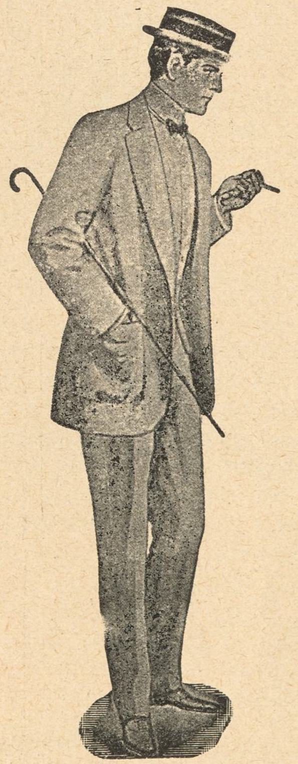

Kgl. Hof-Manufakturhandler

Otto Thomsen,

Holmens Kanal 5,

(ved Siden af det kgl. Theater).

1ste Kls. Herreskræderi.

Konfirmations-habitter leveres i Smokings og Matros-Facon.

„Kun Mønten kan tjene Penge uden Avertering“
Disse Statsmandsord skyldes den engelske Premier Minister Lord BEACONSFIELD.

Det skal De erindre Dem, og **hvorledes det gøres** viser vi Dem, hvis De vil telefonere **4767.**

City Forlagets Annonce Afdeling.
Citygade 19. Tlf. 4767.

Carlsberg Pilsner

Fineste Pilsner.

Kgl. Hof-Vinhandlere
C. H. Mønster & Søn,
Kongens Nytorv 23, Hj. af Østergade.
ca. 200 Filialer
hele Landet over.
Vine og Spirituosa.

Prisen stemplet Kapslen — Prisen stemplet Kapslen

Priserne ere stemplede i Kapslerne.

Samme Pris og Kvalitet i alle Udsalgene — Samme Pris og Kvalitet i alle Udsalgene

Udenbyes = = Forbrugere

NB. spare baade Fragt og Risiko ved at aftage Vinene fra Filialerne

JAVOL
For Damer er det interessant at vide, at Javol, dette fortræffelige Middel til Haarets Pleje, gør Haaret blødt og let at frisere. Javol koster pr. Fl. Kr. 1,50, Doppelflaske Kr. 2,50. Faas overalt. Hovedoplag: Vaisenhus - Apotheks Materialhandel, Kronprinsensgade 1.

Hj. af Gl. Kongevej og Bagerstræde.
Elegant udstyrede 5 og 4 Vær.s Lejlighed m. Nutidens Komfort. Et Atelier samt Butikker anvises daglig fra 10—11 og 2—4.
Telf. Vester 1322 x eller Vester 595 x.

Horsens Sejl-, Sække-, Telt- og Presenningfabrik. Brdr. Mortensen

Randers Handsker. COSMOPOLITE. St. Kongensgade 1.

VINDUS UDSTYR STORT LAGER. FRITZ WERNER

Udsalg **MIKKELBRYGGERSGADE 4** Tlf. 6776

BUTIKS-INVENTAR

Fabrik **Møllegade 8** Tlf. 7776

FRITZ WERNER STORT LAGER AF **GLAS-MONTRES**

Det første Barn I

Tegning af Th. Iversen

Det store Vits-Hefte

for

Oktober Maaned

er udkommen. Faas overalt.

ca. 100 Sider

for

25 Øre.

Ka' De rime?

Saa kan De tjene store Penge ved at læse sidste Nummer af

„Hold mig i Haanden“.

Morsomme Konkurrencer i hvert Nummer.

Køb altid Musikinstrumenter og Tilbehør direkte fra Fabriken **Aug. Wolfram, Markneukirchen u/S. a Nr. 260.** Eget Fabrikat. Billigste Priser. Reparationer udføres. Gamle Violiner tages i Bytte. Agent søges.

LIDER DE af Gigt, Leddegigt eller Podagra, saa prøv mine anerkendte **Gigtdraaber.** Sendes overalt pr. Efterkrav à **2 Kr. 50 Øre pr. Flaske.**

Portofrit overalt i Skandinavien. Mod Efterligninger advares. Kopi af Anbefalinger sendes paa Forlangende. Skriv til

RUD. G. BRANDT, Raadhuspladsen 75.
Telefon 4298.

til Menneskets Sundhed er den eneste ægte
Nephthys-Livs Essents
faaes overalt; en gros hos S. Madsen, Aarhus.

Worning & Petersen's Xeroform Sæbe. pr Stk 25 Øre

Tandlæge Stæhr.
Kjøbmagergade 67 1.
Tlf. 17 772 x. Træffes 10—4.

Livsforsikrings-Aktieselskabet
„Gresham"
tegner alle Arter af Livsforsikring paa fordelagtigste Vilkaar.
Raadhusstræde 6. Telefon 5782.

Bonas Margarine
drøj
velsmagende

Kan De stikke den
igennem Deres Cycleslange uden at den taber Luften?
Det kan De, naar De har ladet Deres Slange behandle af
A/s „Punkterfri Luftringe."
Vingaardsstræde 19. — Telf. 7296.

Alm. dansk Vare- & Industrilotteri.

Det nye Lodsalg er begyndt.

118,000 Lodder ♣ 75,000 Gevinster

Lodsedler faas à 1 Krone
hos Kollektørerne og i Hovedkollektionen, Nørrevoldgade 19.

Paa 1 Lod kan vindes 2 Gevinster i samme Trækning.

Aarsleffs Esprit de Valdemar
anbefales som den mest forfriskende Parfume.

Logik

— Om jeg drikker et Glas til? Min Mave siger ja, og mit Hoved nej. Mit Hoved er klogere end Maven, og den Kloge giver efter. *Altsaa* drikker jeg et til.
SIMPLICISSIMUS

„LE KHÉDIVE"
Hs. Majestæt Kongen af Italien,
Hs. Majestæt Kongen af Spanien,
Hs. kgl. Højhed Prinsregenten af Bayern,
Hs. kgl. Højhed Khédiven af Ægypten
o. m. a. Suveræner og Fyrster ryge
„Le Khédive"-Cigaretten.
Kun ægte, naar Navnet **„Ed. Laurens"** findes i **Vandtryk** i hver enkelt Cigaret.
Faas overalt! Generaldepôt: Max Petersen, Reventlowsgade 12.

Kun Opfinderen Rademachers Bouillon-Tærning
„FAMOS"
er den **eneste** ægte og anerkendte bedste.
Erstatter fuldstændig friskkogt Kødsuppe.
Hovedforhandler for Skandinavien:
John. Nécom. København K. Telef. 19221.

Fabriken Kureer
MOTORVOGNE MOTORCYKLER
Søgen er Kureers!
FORLANG OFFERTE
A. FRIBERG SILKEBORG

Ingeniør-Akademi
Wismar a/d Ostsee
Program udleveres af Sekretariatet.

1000 blandede Frimærker
fra mindst **100** Lande samt min store Prisliste for **3 Kr.** plus Porto.
N. S. NEDERGAARD
Skive.

Carl Hansens
Skræderforretning,
Nørrebrogade 31, 1. Telefon Nora 232 y.
anbefales til Publikums Erindring.

SINALCO
Alkoholfrit!
Er det guddommeligste De kan nyde.
Faas paa alle **Restaurants.**
Sælges hos de **Handlende** i 1/3 Liter Fl. à 12 Øre.
Eneste Fabrik i Danmark.
Dansk Aktieselskab **„Sinalco".**
Fabrik og Kontor: **Amaliegade 28.** Telefon 5828.

LAX I alle Kvaliteter **Gaasebryst, Oksetunger** etc. anbefales.
Alt i første Klasses Varer.
Handlende og Restauratører Rabat.
Telef. 817. **Jacob B. Krøll.**
Klareboderne 10. Kbhvn. K.

Kodak.
Fotografiske Artikler.
Telf. 944. **D. A. Paludan.** Aarhus.

Emil Brandts Vinhandel,
Hyskenstræde 10. Tel. 1390.
Udsøgte Vine fra I. Klasses Huse anbefales.

Detailhandlerbanken.
Rente af Indskud paa alm. Sparekassevilkaar **3½** pCt. p. a.
Rente af Indskud paa 1—3 Maaneders Opsigelse **4½** pCt. p. a.

LOTZES Hæmatogen — Hæmatogen-Chocolade — Hæmatogen-Kapsler — Hæmaglobin-Pulver **mod Blodmangel.**

Fotograf EMIL CLAUSEN, Frederiksberggade 34. 2den Sal. Empire Visit 1,50 Kr. pr. Dusin. Telefon 50. Aabent 9—7.

* *Fonnesbech's The. Østergade 10. Telefon 252.* * *Fonnesbech's The. Østergade 10. Telefon 252.* *

Højeste Laan paa
Klasselodder. Fornyelse paatages. Gevinster udbetales. Assistentshussedler, Rente 4 Øre af Kr., Møbler, Cycler, Partivarer, Rejsetøj, Guld, Sølv, Uhre, Seng- og Gangklæder, Linned, Bøger m. m. Panter over 20 Kr. hentes frit. Ugenert Indgang ligeoverfor Kommuneskolen.
Nansensgade 37 St. (gl. Nr. 25 B).
Holm.

Parykfabrik og **Haarhandel.**
Alt moderne Haararbejde for Damer og Herrer.
F. Platau,
8, Hovedvagtsgade 8.
Telefon 29.450.

Abonnér paa
„KLODS-HANS"
Kr. 2,50 Kvartalet.

Grand Hotel
ODENSE.
Største og fineste Hotel paa Fyn.
Elektrisk Lys og W. C.
Telefon paa Værelserne.
James Perrot.

Central Hotel,
Raadhuspladsen 16, København B. Centralvarme, Elevator, elektr. Lys og Telef. paa Værelserne. Obs. I Vintermaanederne stor Moderation. Poul Møller.

LITOGRAFISK ETABL.
F. SCHUR & Co
Etabl. 1846 HORSENS Telef. 173
Leverer alle moderne Tryksager.
SPECIALITET: VINETIKETTER.

Vil De have en virkelig god Violin som svarer til Prisen, skriv da efter Prisliste, der sendes franco fra
Instrumentmager
Mølgaard-Jensen.
Haslev.

Stempler, Signeter,
Dørplader, Clicheer etc. billigst,
P. Bøttcher, Aalborg,
Jomfru-Anegade 14.

UOVERTRUFFEN TIL FREMBRINGELSE AF EN SMUK HUD
KALODERMA-GELÉ & KALODERMA SÆBE.
GRAND PRIX VERDENSUDSTILLINGEN ST. LOUIS 1904.

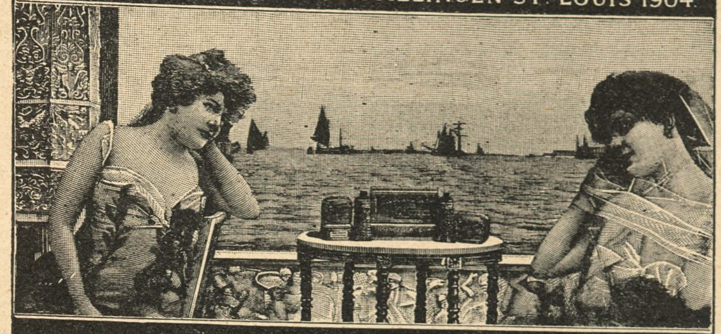

KALODERMA F. WOLFF & SOHN. KARLSRUHE.
FAAS PAA APOTEKERNE SAMT I PARFUMERI & FRISØR-FORRETNINGER.

Savon aux Violettes de Parme
fra C. RAFN's Fabriker, Aalborg, er dog den bedste af alle Sæber, skønt den kun koster **50 Øre.**

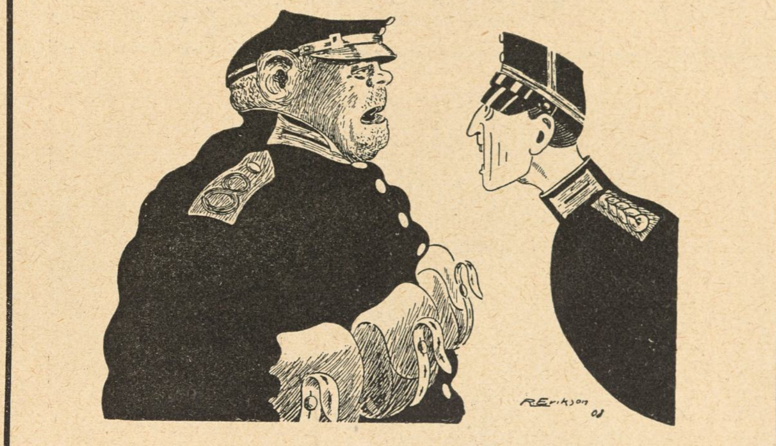

— Hvarför får post hvarken röka, sjunga, spela eller dricka?
— Ja' si' de' har all'ri ja heller kunna begripa.
PUCK

CAFE „PREMIER"
Hj. af Østerbrogade og Willemoesgade
anbefales.
L. HEMMINGSEN, Direktør.
Fleraarig Overkellner i Hotel Bristol.

Hobro Maltekstrakt

Bahns Missions Hotel.
Badstuestræde 9. — Kjøbenhavn
Telefon H. 537.

A. MUCHITSCH
Aarhus.
Pelsvarer.
Hatte. Sportshuer.
Grundlagt 1858.

Gak ikke, men gaa til
MADSEN-LIND
og køb Bøger.

Haar paa Hovedet Damer og Herrer,
som lider af **Haaraffald** eller er **skaldede,** bør prøve Nutidens enestaaende gode Opfindelse, **Haarfrembringeren „Sejer"** (ikke Humbug). Skriv til **Sejers Kontor, Nansensgade 52, Litr. k. København K.**
Pris 5 Kr. pr. Flaske. **Sendes pr. Postopkrævning.**
Anbefaling fra kendte Mænd **haves.**

Spis Middag
Kl. 12-2 el. Kl. 3-5. Rosengaarden 14.
Tjenestepigeforeningens Fagskole. • •

Brug altid **Aggerbecks** ægte Iris Sæbe 25 Øre.

Chr. Hees Eftf.
Niels Juelsgade Nr. 6.
Telf. 3581.
Modtager alle Slags Varer, Møbler, Heste, Vogne og **Malerier** til Bortsalg ved Auktion. Kontortid Kl. 9—6.

Trondhjemsgade Nr. 5 og 15.
Elegante **5** og **6** Vær. Lejligheder **med Centralvarme, varmt** Vand og **Støvsuger** tilleje. Anvises **Nr. 15, Kld.** Nærmere Amagertorv 19, 1. Sal. Tlf. 4452.

Calcium Carbid.
H. Gabe. Monradsvej 13. Kbhvn. F.

Hoteller.

Aalsgaard. **Aalsgaard Badehotel.**
pr. Aalsgaard St., 1½ Times Rejse fra Kbhvn. Smukkeste Beliggenhed og Sandstrand. Værelser med Pension fra 4 Kr., uden P. fra 1½ Kr. Al Komfort. 12 Billeder Aalsgaard og Omegn gratis. Postadr. Hellebæk. Tlf. Helleb. 22.

Allinge. **Høiers Hotel.**
Grundlagt 1872. — Nytopført 1906. 35 Værelser. Byens største absolut 1ste Klasses Hotel. Smuk Udsigt over Østersøen.

BÆKKELUND.
Sommer-Etablissement pr. Bækkelund St,
Jyllands smukkeste og historiske Egn. Anbefaler sig til Foreningers Udflugter. Bestillinger paa større og mindre Selskaber modtages. Pensionspris 3,50 Kr. pr. Dag efter længere Tids Forløb gives Moderation. Telefon 178 a Viborg. Baade og Bade forefindes i Hald Sø.

Fredericia. **Jernbanehotellet.**
Største og bedste Hotel i Byen, 34 Værelser. Lokaler for Møder. *Peter Buhl.*

Hobro. **Hotel „Royal".**
Sommerpension. Gode Værelser med god Udsigt. *P. K. Møller.*

Holbæk. **Hotel Isefjord.**
Byens største og bedste Hotel med stort Lystanlæg. *N. J. Svendsen.*

Maribo. **Olsens Hotel.**
Største og bedste Hotel. Byens Teater. Tlf. 29. Statstlf. 12. *A. C. Jensen.*

Nykjøbing S. **Kattegatsbad.**
Fortrinlig Havbad. Fuld Pension incl. Bade 3½ Kr. pr. Dag. Telf. 72 og 106 Nykjøbing.

Næstved. **Hotel Bellevue.**
2 Minutter fra Banegaarden. 1ste Kl. Værelser. Kr. 1.00—1,50. Prøveværelse. Tlf. 227. *J. C. Jørgensen.*

Odense. **Hotel St. Knud.**
1. Klasse. Vestergade 64. Telefon 84 og 1441. *Carl Schmidt.*

Odense. **Missionshotellet „Ansgar"**
Eneværelser fra 1—2 Kr. inkl. elektrisk Lys. Ingen Drikkepenge. Karl ved Togene.

Roskilde. **Jernbanehotellet.**
Vis à vis Banegaarden. Godt Køkken. Moderate Priser. Elektrisk Lys, W. C. *R. Hansen.*

Skodsborg Søbad.
Pension Restaurant. Café. *Selskabslokaler.* Forlang Prospekt og Overslag forinden anden Bestemmelse tages. *Aage A. Christensen.*

Skotterup Hotel.
Smuk og landlig Beliggenhed ved Øresund og Egebæksvang. Syv Minutters Jernbanekørsel til Helsingør. Fem Minutters Gang fra Snekkersten St. Bedste Spisested paa Kysten. Modtager Pensionærer 3 á 4 Kr. pr. Dag. Tlf. 85 Helsingør. *G. Bryggebosch.*

Svendborg. **Christiansminde Badeh.**
20 Min. Gang fra Byen. 1. Kl.s Hotel for Badegæster og Turister. Togene fra Kbhvn. over Nyborg afsætter Passagererne ved Christiansminde. Tlf. 31. *L. Frantzen.*

Søndervig Vesterhavsbad.
Postadr. K. Gravesen, Søndervig, Ringkøbing. Statstlf. Ringkøbing.

Taarbæk **Badehotel.**
Tlf. Bellevue 63. Store Værelser med Balkon og fuld Pension fra Kr. 4.50. *H. Wittmack.*

Varde. **Damkiers Hotel.**
1ste Klasse, nyt opført. W. C., elektr. Lys. Badeværelse etc.

Viborg. **Hotel Phønix.**
Byens største Hotel. Elektrisk Lys. Centralvarme. Badeværelse. *M. Rasmussen.*

Møbler fra eget Værksted, 10 Aars Garanti. **Komplet Spisestue 158 Kr. Lille Udbetaling.** **Frederiksborggade 1** v. Boulevarden

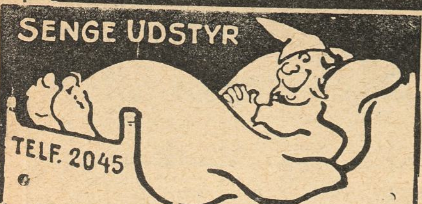

Man sover bedst
i en Seng fra
Vilhelm H. Petersen,
25, Østerbrogade 25.
Husk, Hjørnet af Ryesgade.
Barnesenge med fuld Montering Kr. 13,75.

Bogsamlinger samt enkelte Værker og Bøger købes til antagelige Priser.
M. P. Madsen, Nørregade 4, 1. S., fra 9–6. Skolebøger købes ikke.

H. Steensens 3 Stjerne-MARGARINE er altid den bedste

F. A. Thiele Købmagergade 5

Drik altid **Elisabeth Hominde's Chokolade og Kakao.**

A. Jørgensen, Bispensgade 8 Aalborg.

CLEMATISCREME

er et ufejlbarligt Middel mod skør og revnet Hud.
VALDEMAR JØRGENSEN
Pilestræde 40, Hj af Sværteg.

Magasin du Nord beskæftiger i sine Fabriker i Landskronagade flere Hundrede Arbejdere og tilvirker paa Væverierne uldne Kjoletøjer, Linnedvarer, Dækketøj, hvide Varer, Møbelstoffer, Bomuldsvarer og mange andre Manufakturvarer, som med Fordel kunne fremstilles her i Landet. Ved Køb i Magasin du Nord har Publikum saaledes Fordelen af at kunne erholde Varerne fra selve Fabriken og sparer derved Mellemhandlerens Avance.

Landbrugslotteriet
Salg af Sedler til 3die Serie er begyndt.
1/1 Seddel 1,10, 1/2 Seddel 60 Øre.
Fornyelsen slutter den 8. Oktober, fra hvilken Dag alle ikke fornyede Sedler vil blive bortsolgte.
Ialt 25,000 Gevinster + en Præmie til Værdi 1 Million 116,305 Kr.
1/1 Seddel 1,10, 1/2 Seddel 60 Øre.

Frederiksberg Gasværk.

Knuste Kokes . . . Kr. 2,10.
Hele Kokes . . . . . Kr. 1,85.
Hertil kommer Kørsel, Op- eller Nedbæring efter Takst.
Ordres modtages saavel til Afhentning som til Levering straks.
Kontor. **Gl. Kongevej 120,** Telf. 3607.
Hele Ladninger læsses frit paa Gasværkets Sidespor.

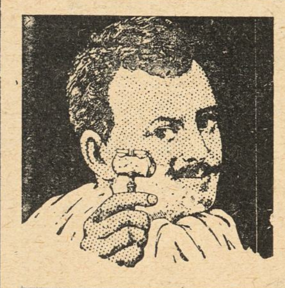

Ægte amerikanske Barbermaskiner.
De bedste i Verden. 5 til 16 Kr.
Gode Solinger. 2 à 3 Kr.
Ægte engelske Barberknive.
De bedste i Verden. 4 à 5 til 6 Kr.
Fineste Solinger. 2 à 3 Kr.
Barbersæber, Pensler, Strygeremme m. m., udsøgte Kvaliteter.
Parfumerie Breining, Østergade 26 (City).
Filialer: Frederiksberggade (Bristol). Gl. Kongevej 145. Strandvej 175. Aalborg. Aarhus.

— Fy skam, Moppe, att narra ner Matte fyra trappor för så lite!

KURRE

CHRISTIAN F. KEHLETS
Favorit Chocolade
pr. Pd. 1,00, 1,20, 1,40, 1,60, 1,80.
Fineste Velsmag.
Største Næringsværdi.

Store Flytteomnibusser
udlejes overalt fra Pilestræde 66. H. & G. Nielsen. Telf. 528.

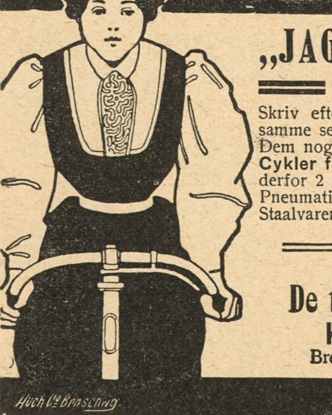

„JAGDRAD" Cyklen Model 1908
er Nutidens fineste Mærke.
Skriv efter vort store Hovedkatalog i det danske Sprog, samme sendes Dem gratis og franco og uden at De paatager Dem nogensomhelst Forpligtelse til at købe noget. **Prima Cykler fra Kr. 48.—** og højere. Fineste Præcisionsarbejde, derfor 2 og 6 Aars Garantie. Stort Udvalg i Tilbehørsdele, Pneumatik, Symaskiner, Vaskemaskiner, Musikinstrumenter, Staalvarer, Ure samt alle Slags **Jagtgeværer**, Revolvere og Amunition.
Alt til usædvanlig billige Priser.
Salg direkte til Private.
De tyske Vaaben og Cyklefabriker,
Kreiensen 78. Tyskland
Brevkort koster 10 øre og Breve 20 øre i Porto

Rud. Kramper & Jørgensen. HORSENS.

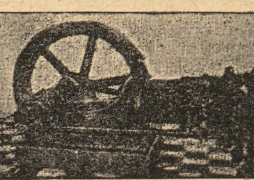

Sugegasmaskinen „Gideon".

Afbetaling.
Dame- og Herreskræderi.
Bagerstræde 3.

d'Hrr. Kelnere og Musikere.
Fine sorte Benklæder fra 11 Kr. Parret, Schalsveste 3 Kr.
Specialitet: Kelnerjakker.
Brugte Herrekjoler, Diplomatfrakker, Sommer- og Vinterfrakker sælges billigt.
Værnedamsvej 20. Mezz. Petersen Avnsø

Det originale Maltet Brød fra Schulstad & Ludvigsen kendes paa at det altid bærer dette Mærke

Den nye Brødskærer „Fix" skærer let al Slags Brød i glatte Skiver. Faaes hos alle Isenkræmmere

KORSØR

MARGARINE.

HANSONS STEMPELFABRIK NY ØSTERGADE 2 TF. 354 MÆRKEPLADER
Signeter, Dørplader, Haandtrykkerier, Brændejern, Numeratører, Perforérer.

Danmarks eneste Fabrik for **Gummi-Konfektion** til Damer og Herrer, samt Fabrik for alt **Gummi** passende til Automobil-, Cykle- og teknisk Brug. **Guldm. i Holland 1892.**
A/S. **Skandinavisk Gummi Co.,** Odense.

Dir. A. CARLSEN, Jng. Kapt M. Jng. F.
A/S **DANSK PATENT KONTOR** 5570
KJØBENHAVN, B.
Jærnbanegade 6.

Jule Platter. 1896 - 38 Kr., 97 - 28 Kr., 98 - 25 Kr., 04 - 8½ Kr., 05 - 5½ Kr., 06 - 4½ Kr., 07 - 8 Kr., Fr. 8 Kroning 13 Kr.
Juleplatter købes, sælges og byttes.
SALTOFTE, Nørrefarimagsgade 62. - Telef. 32.538 y.

Nordlys fra **Peter Lyse, Kolding.**
Eneste **officielt anerkendte** Afholdsdrik.
Serveres overalt! Forlang den!

Har De Tandpine
brug **Chr. V. Mendes** berømte
DENTIN
som hurtigt stiller de heftigste Smerter.
Faas i Glas à 45 Øre.
9, Kronprinsensg. ny Materialh. 9.
København K. — Telefon 8418.
Forlang udtrykkelig
„Chr. V. Mendes Dentin

AD M. DIREKTØR: CHR. LAURITZEN - RED.:

Brødrene Tychsen's Damp-Chocolade-, Kæks-, Biscuits-, Marzipan-, Rocks-, Drops- og Sukkervare-Fabrik. Odense.

Meget billige, uopsk. Bøger.
Sassenbach: Frimureriet, dets Historie, Ritualer m. m. 1,00, Felsek: En Skøges Dagbog, 150, Dr. Retau: Selvbevaringen, 1,50, Gaboreau: Opdagernes Konge, 0,75, Dumas: De tre Musketerer, ill. Folkeudg., 1,25, Krause: Urskovens Døtre, ill., 1100 Sider, 5,00, do.: Urskovens Sønner, 2,50. Sendes overalt pr. Efterkrav. **L. P. Jørgensen, Algade 10, Aalborg.**

R. WENGLER R.
AMAGERTORV 7.
Illustr. Prisliste franco.

Paa Afbetaling Herre-Dame & Börne Klæder 3 Slotsgade 3

Magasinet „Japan".
Udsalg af Japanske, kinesiske og indiske Varer.
Billige Priser.
43, Pilestræde 43.

SOFUS ØSTERGAARD
VINHANDEL.
EN GROS. EN DETAIL.
BADSTUESTRÆDE 9, Tlf. 3051
(Tidl. Forretningst. for Georg C. Møllers Eftf.)

SVENDBORG BRYGHUS
„Ah—!
Svendborg Øl—!"
Bock-Øl
Lager-Øl
Pilsner-Øl
Dobbelt-Øl

Det eneste hygiejnisk fuldkomne, i Anlæg og Drift billigste
VARMEANLÆG FOR VILLAER
er Kelsey forbedrede amerikanske Central-Luftopvarmning.
Installeres i enhver — ogsaa ældre — Villa. Forlang Prospekt.
Kelsey. Vester Voldgade 2. København B.

Nordisk Patentbureau.
Patenter udtages billigst og sælges.
Hans Pedersen.
Kbhvn. Rosengaarden 12. Tlf. 9724.

LEVRING & LARSEN
104. GL. KONGEVEJ 104
aut. Installør af elektrisk Lys

CLICHER
af enhver Art for
Bogtryk,
Messing, Zink og Kobber
*
Illustrering af Prislister
til ekstra billige Priser.
1. Kl. Tegnere.
*
Leverandør af Illustrationer
til
KLODS-HANS
Telefon 5085.
Charles Hansens Repr.-Anst.

Carl Bang. Fiskeforretning. Gl. Strand 28. Telefon H 851.

Dette Segl
i rød Farve
paa gul Etiket
garanterer for, at Dobbeltøllet er
De forenede Bryggeriers
Export Dobbelt Øl.
Nærende. Velsmagende. Holdbart.
VARE-MÆRKE

Det er ubestrideligt, at alle Slags **Fonografer og Grammophoner** købes bedst og billigst fra Lager hos:
Dansk-Svensk-Staal-Aktieselskab,
Telefon 9122. **Vesterbrogade 24, St. o. G.** Aabent 8—6.

Naar Herman Bang taler

KORSAREN

NATIONAL
AKTIE-KAPITAL:
1 MILLION KR.
Agenturer i ca. 100 Provins og Stationsbyer.
HOVEDKONTOR
NØRREVOLDGADE 13-15
KØBENHAVN
Forlang Tilbud.
TEGNER
SYGE &
ULYKKESFORSIKRINGER
I ALLE
SAMFUNDSKLASSER

7 Kr. paa ¼ Klasselod 4 Kr. paa ⅛
Højeste Laan paa Byggeforeningsbøger, **Assistenshussedler, Skrivemaskiner, Cykler, Møbler, Pianoer, Guld, Sølv, Uhre,** Diamanter, Klædningsstykker, Varer, Fragtbreve, Konnossementer.
Sindshvilevej 2, 1. Hj. af Falkoneralle, **Kattesundet 14, St.** ligef. det gl. Raadhus.

Brødrene Poulsens
Handelsgartneri, Peter Bangs Vej 30, Tlf. Godth. 317. Leverer blomstrende Blad-, Hænge- og Altanplanter. Altanbeplantn., Haveanl. og Vedligeh. udf.

Fotografier efter Naturen for Kunstnere
10 Stkr. meget interessante
Pris 5 Kroner.
Forsendes kun mod forud Indsendelse af Beløbet. Bøger og Kataloger gratis.
RICHARD JÜDITH, Berlin o. 34 N.

HERM: N PETERSEN & SØN
Etableret 1849.
Bredgade No. 23

Arb. Bryggeri „Stjernen".
Lager — Porter — Pilsner.
Mørk Skattefri.
Half and Half.

Musik-Instrumenter og Pianolaen.
PETERSEN & STEENSTRUP,
St. Kirkestræde 1.

Den ægte fint parfumerede af ca. 40 Læger anbef.
Kasinol Sæbe
25 Øre pr. Stk. Faas overalt
A/S N. N. Blumensaadts Fabr. Odense.

Stempelfabrik.
P. D. Buch, Ryesgade 11, Aarhus. Telefon 647. Eneste Fabrik i Landet, der udelukkende fabrikerer Kautschukstempler.
Agenter antages overalt i Landet til høj Provision.

M. W. MØRCH & SØNS
FLAGHANDEL
HEIBERGSGADE 8.

Oatine er et Naturprodukt fremstillet af ren Havre.
Oatinen renser Porerne, ernærer Huden og giver en klar, smuk Teint.
Indgnides og aftørres efter 2 Minutter. Koster c. 2 Øre ved daglig Hudpleje. Pris 1,25 og 4 dobbelt Indhold 2,50. **Oatine-Havre-Balsam** for Hænderne 25 og 50 Øres Tuber. **Oatine Tandpasta** bevarer Tænderne og giver forfriskende Eftersmag. 25 og 50 Øres Tuber. Modtag kun Oatine. Faas i Parfumerier, paa Apotheker og hos Materialister. Grand prix og Guldmedaille Paris, London, Wien etc. **The Oatine Company, London.**

Tegning af Alfred Schmidt

Forpagteren: — Naa, Ole Nielsen, hvad mener De om denne Skandale med Alberti?
Husmanden: — Jeg mener bare, at jeg go'er aldri' mer' te' Val', for væller vi en døitig Mand, saa sny'er han Folk, aa væller vi ette en døitig Mand, saa sny'er Folk ham.

— Ve' Herren et sej me', hur Amalenborg ligger — for a ska' sej ham, da Kongen forli'en war i Sownet, lavet han vor Fa'r te' Dannebrowsmand, o no wild' a so gjan vis ham en bette Venli'hied igen me en Par Snes' Æg o en bette Sø'mælksost, di sejer jo æ Løvmaade æ saa dyr hærind.

Tegning af Axel Thiess.

ABONNEMENT 2½ KR. KVARTALET
— ENKELTE NUMRE 25 ØRE —
BLADETS KONTOR CITYGADE 22. TLF. 5164
TRYKT I VILH. SØBORGS EFTF.S ETABL.

D. 18DE OKTBR. 1908 ⊕ 10DE AARG. No 3 ⊕ ADM. DIREKTØR: CHR. LAURITZEN - RED.: CHR. FLOR

Klods-Hans

Tegning af K. Kyhn

Høst

Det er Somrens Afskedsfest,
Efteraarets vilde Blæst
over Landet jager . . .
farlig er dens kaade Fart,
Skovens sidste Skrud den snart
med i Flugten tager.

Blad maa blegne, Blomst maa dø . . .
Dans af Løv og Drys af Frø
over vaade Stier . . .
tavse Bøgestammer staa
lyttende til Finkens smaa
brudte Melodier.

sm.

Balkanidyl

Frantz Joseph og Ferdinand Venner er vorden —
de lagde onde Planer mod Porten.

Ferdinand er saa respektløs en Fyrste,
han opirrer Sultanen li' til det y'erste.

Orientbanen tog han, før Tyrken det anede,
det hjalp ej at Sultanen skældte og ban'ede.

Franz Joseph tog Bosnien og Herzegowine
han sagde til Abdul: »De er saagu mine!«

Falliéres vil støtte Ferdinands Chance
og laaner ham derfor — hvor mange France?

Til Gengæld Edward med Money støtter
den syge Mand paa de svage Fødder.

Ferdinand, Zar over alle Bulgarer,
glæder sig nu — saa længe det varer.

Hvorfor Falbe-Hansen og Faber ikke vilde

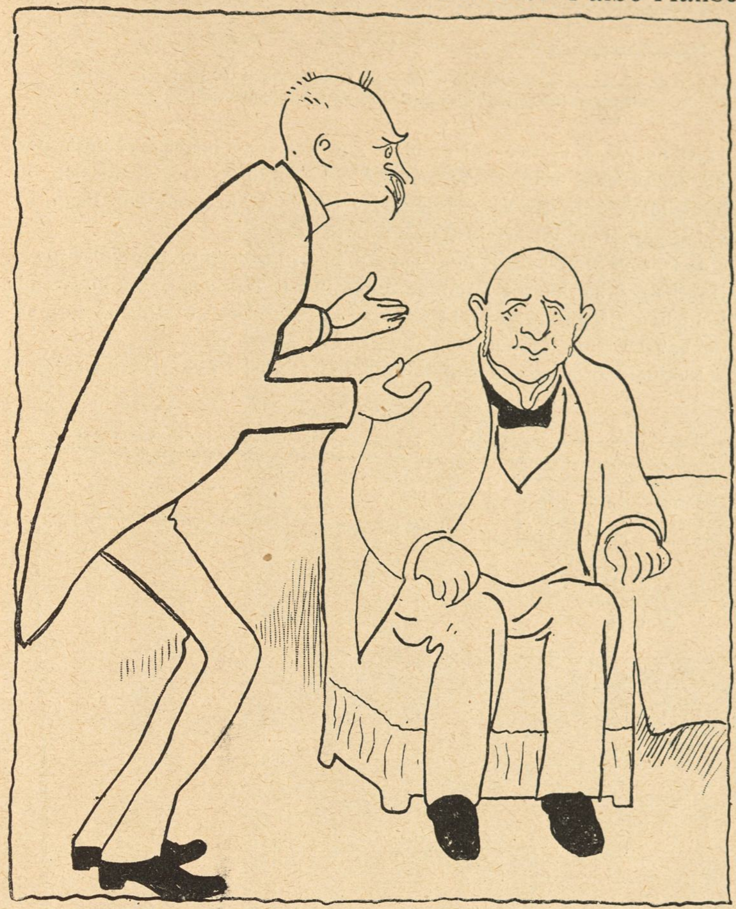

Til Falbe Hansen Neergaard kom,
»Oh, bliv Minister«, bad han om.

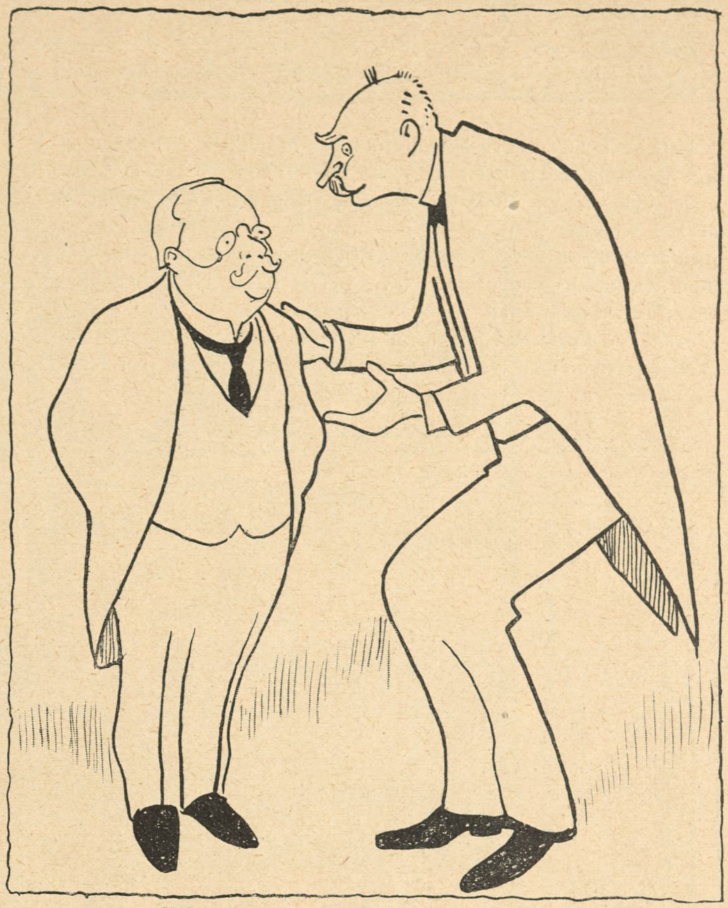

Til Faber Neergaard sa'e det samme,
og Faber svared: »Naa, ja, la' me'«.

Med disse to i Frakkeskødet
fløj Neergaard til Ministermødet.
Men Glæden fik en tragisk Ende:

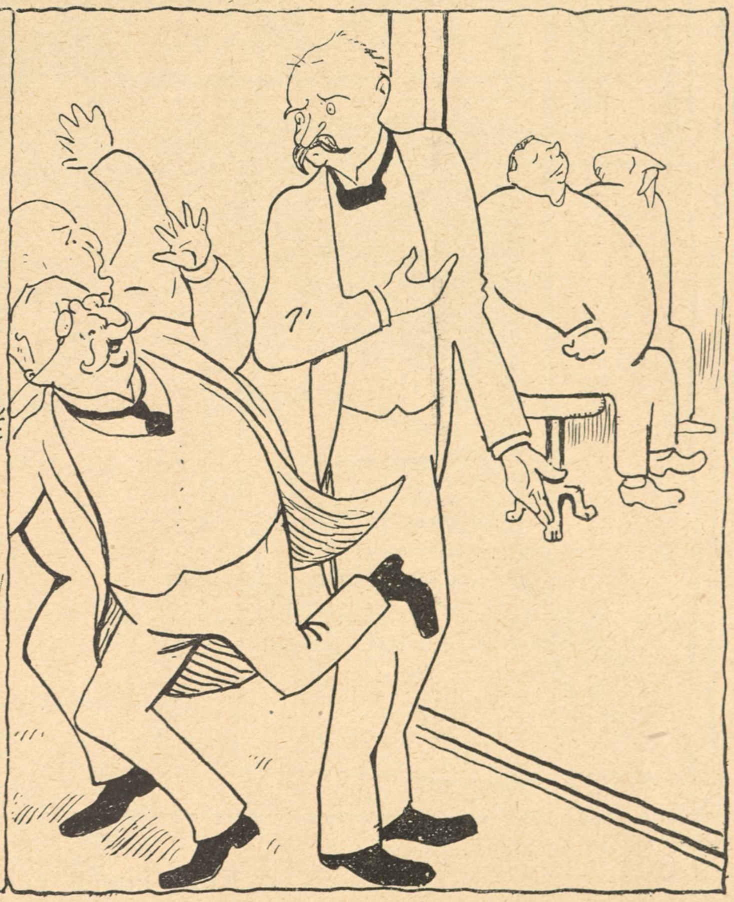

da Faber skued disse tvende,
han sprang med Falbe i et Sæt
fra Neergaards Rædselskabinet.

Tegninger af Alfred Schmidt

De nye

Dannelsen af det nye Ministerium har kostet Hr. Neergaard usigelige Vanskeligheder. Det kneb ogsaa med Dannelsen hos det foregaaende, det ved vi. Men der er denne Gang den store Vanskelighed, at Hs. Majestæt Kongen, der jo endnu er saa uvant med de parlamentariske Krav, havde stillet bestemt Fordring om at faa Folk, som det ikke lige straks vilde blive nødvendigt at udnævne til Gehejmekonferensraader og indsætte i Varetægtsfængsel.

Saadanne Fugle er sjældne nu om Stunder. Om hvem af Reformpartiets Medlemmer tør man med Sikkerhed vide, om han ikke har *vidst noget?* J. C. har vidst *noget,* om end ikke noget *virkeligt,* Berg har ogsaa vidst noget, selv om han ikke rigtig vidste, hvad det var, han vidste. Kun én Ting er sikkert: Enevold Sørensen har ingenting vidst. Han har aldrig vidst nogetsomhelst.

Det er et Spørgsmaal, om Generalkonsul *Faber* ikke har vidst noget. Har han ikke boet i London og saaledes haft den mest glimrende Lejlighed til paa nært Hold at følge en stor Del af Albertis Forsyndelser? Hvorfor har han saa ikke passet bedre paa?

Nej, det var saamænd heldigt nok, at Hr. Faber i Tide trak sig tilbage!

Tegning af Harald Jordan.

Klods-Hans' Telegram-Tegninger

Under Journalistkongressen i Berlin modtog vi pr. Telegraf fra vor udsendte Telegram-Tegner 6 Tegninger af fremragende Journalister. Roberts milde Øjne og Frantz von Jessens Racenæse finder vi særlig vellykkede. Derimod savnes Dahls og især Carl Behrens' berømte Krøller. Haaret paa Behrens er blevet lidt for bølgeformet, men Maskinen formaar endnu ikke at lave Krøllerne paa den rigtige Maade.

Albertis Dokumentskab

Tegning af Th. Iversen

Tegning af Préjelan

Et Udsigtspunkt

— Endelig . . . ser man da Solen!

JOURNAL AMUSANT

Et Naturbarn

— Tænk, om vi to nu sad paa en øde Ø!
— Ja, med smaa Borde og Zigøjnermusik!

LE RIRE

Tegning af Cardona

Sygemeldt

— Hvordan har De det nu, 67?
— Ikke saa godt, Hr. Kaptajn.
— Naar tror De, De kan møde til Tjeneste igen?
— Naar Manøvrerne er forbi, Hr. Kaptain.

IL MOTTO PER RIDERE

Tegning af Fornari

Det ny Ministerium

Forfærdeligt! Gyseligt! Gruligt!
Uhørt! Utroligt! Umuligt!
Her skuer vi Enevold atter,
Thomasius gør sig til Latter
med Enevold i Kompagniet,
for ham blev vi ikke befriet.
Men hvad er vel Lynild og Torden
og Haglbygers Hærgen paa Jorden
og Østrigs Traktatbrud mod Porten,
hvad er det vel alt mod Skandalen,
at Anders igen er paa Valen
og ikke er drattet paa Halen?
Hvad hjælper, Oh Neergaard, Dig Greven.
Og Brun, elegant og beleven
og Hansen, en Handelsmand dreven,
naar Anders, oh Rædsel, er bleven.
Se Neergaards bedrøv'lige Miner,
i Hee sidder Stadil og griner,
thi Anders Vorvorsen han prakked
paa Neergaard som „hjærtelig" takked.

Célestin

Klasselotteriets Jubilæum

Den 15. Oktober begynder Trækningen af det 200 Klasselotteri.

Mel.: Babylonvisen

Ædle Jubilar! En Masse
gode Ønsker! Du idag bør sættes i
Rangforordnings første Klasse
Nummer 1, oh, ædle Klasselotteri.
Tit Du en Skyldner har skaffet Dækning,
naar den saa allermest lummer ud:
Midt i hans sidste Krampetrækning
stak Du ham Dit allerstørste Nummer ud.

Struense var enevældig
den Gang Lotteriet ind i Staten gled;
selv han spilled ganske heldig,
og han vandt det største Lod i Kærlighed.
Struense klarede Statens Sager,
han og Brandt forstod at give Summer ud,
men af de Horn, han har haft paa Lager,
stak han Kongen allerstørste Nummer ud.

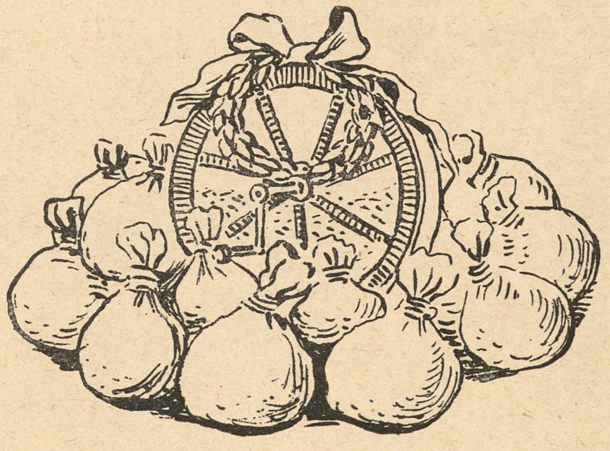

Landbrugslotteriet blev en
Konkurrent til Klasselotteriet stolt,
men da Borgbjerg brugte Seven
saa man, hvad de nye Lodder indeholdt.
Stakkels Reformparti, Peters Synder
rykked Eder af den søde Slummer ud.
I maa sgu aldrig mer, kære Bønder
trække gamle Danmark saad'n et Nummer ud.

Klasselotteri, ta' Téten!
Hør, vi hylder Dig idag med Jubelraab;
vær for os Talmajestæten,
som vi skuer op til med Tro og Haab.
Gør mig tilfreds med mit Lod, især i
6te, stik mig nogle større Summer ud.
Ja, giv *os* Mynten, lad ikke Sverrig
altid faa det allerbedste Nummer ud.

Célestin

Af vor sidste Post

Axel Fr., Aarhus (én Tegning benyttet), *P. K.*, Randers (én benyttet), *M. A.*, *Store Claus*, *Frk. Helvig*, *p + q*, Fru *H.*, Odense, *B. S. P.*, *Aage M.*, *Lille Miss*, Charlottenlund — Honorar er afsendt.

Manden (til Chaufeuren, der lige har kørt ham over): — Nu skal jeg sige Dem en Ting, dersom De ikke øjeblikkelig gaar op i Automobilet og kører mig over en Gang til, og betaler mig lige saa mange Penge som nu, saa melder jeg Dem til Politiet.«

Dax, der ikke har opgivet Adresse, og som næppe er identisk med Fru Dagmar Hansen Heinemann, hvis Kælenavn hun — eller han — har tilegnet sig, kan, om Honorar ønskes, afhente dette paa Klods-Hans' Kontor.

P. K., Randers — Deres Tegning »Forretnings Talent« er henruskende. Da vi havde set den, tog vi alle hinanden i Hænderne og gik i Kæde rundt om det store Redaktionsbord, medens vi paa én Gang jublede og fældede Taarer. Dersom Væggene i vort Redaktionskontor kunde tale, vilde de til sene Slægter bringe Bud om det historiske og uforglemmelige Øjeblik, da vi gjorde Bekendtskab med Deres kunstneriske Talent. Nu maa vi nøjes med at indridse Datoen paa en af de Marmortavler, vi altid har liggende til det Brug, og som det er vor Agt en Gang at skænke til Nationalmusæet.

L. K. — Vittigheden »Har du hørt, at Bransager skal op i Køgekresen? — Det var som Fanden! Hvorfor opstiller Højre saa ikke Sylow? Han er jo vant til at have med Brandsager at gøre!« er gammel. Den cirkulerede allerede første Gang, Bransager stillede sig.

X., Aalborg, og *M. R.*, Aarhus — Af det, De har sendt os, kan vi desværre kun bruge Konvoluterne. Men de har til Gengæld ogsaa gjort det allerbedste Indtryk paa os. Og hvor ofte ser man ikke her i Livet mere paa det Ydre end paa det Indre!

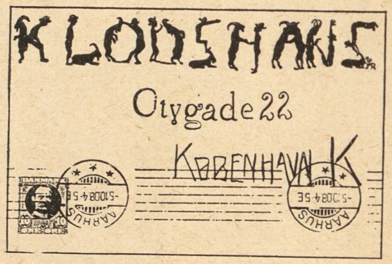

G. K. I. »I Landsbyskolen. Degnen: Peter! — Peter: Ja! — Degnen: Kan du huske at sige til din Far, at næste Gang han stikker Svin, maa han endelig ikke glemme mig«.

Denne lille Pædagog-Anekdote er fra Tidernes Morgen. Den har set Generationer fødes og Generationer dø, og den har overlevet dem alle. Den vil ogsaa overleve os, og naar vi er borte, vil den faa andre Redaktører af andre »Brevkasser« til at skære Tænder af Raseri, og vi vil sidde oppe i Himlen og skue medlidende ned til dem og glæde os ved, at vi har vort overstaaet.

A, Aarhus — Deres Udkast til en »Jubilæumsplatte« for Alfred Ipsen er ikke nær saa grinagtig som han selv. Og hvad skal vi saa med den!

F., Madsnedsund — Da De truer med Selvmord, hvis vi lader Deres Manuskript gaa i Papirkurven, og da vi kan have nok paa Samvittigheden endda, giver vi Plads for Deres lille Præstehistorie, skønt vi er svært bange for, at det altsammen bare er noget, De vil bilde os ind.

»I et Sogn i Vestjylland havde de faaet en ny Præst, som havde den slemme Vane at skraa og under Prædikenen at spytte ud over de forreste Kirkestole, som gik helt op under Prædikestolen. Gamle Mads Røgter, som ikke var nogen flittig Kirkegænger, havde sat sig paa den første Stol. Præsten prædikede over de ti Bud, saa raaber han: »Det er det første og store Bud; men det andet er ligesom dette«, derpaa spytter han en stor Skraaklat ud i Hovedet paa Mads, som rejser sig og siger: »Saa ve a heller ta aa fløt mæ«.

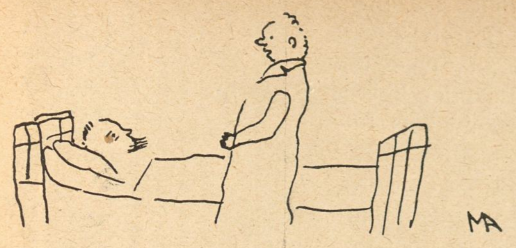

Lægen: — Naa, hvorledes gaar det saa, Lars Peter, var De lidt oppe i Gaar?
Lars Peter: — Ja, jeg var endda helt ude paa W. C.
Lægen: — Naa, det var jo rart!
Lars Peter: — Ja, det var ligesom en hel Højtid.

M. A. — Det glæder os, at De under Deres Ophold paa Klinikken har bevaret Humøret saa vidt, at De kan goutere en Morsomhed. Hvor meget mere maa den da ikke fornøje alle dem, som er udenfor. Tak, fordi De paa Deres Smertensleje erindrede os med et Smil.

P. H. — Vi tror, at De med al Agtelse for Deres Tegnetalent kunde tage Dem noget fornuftigere til end at »klæde Alberti af«; det har han gjort meget bedre selv. Deres »Afklædningsscene« kan dog aldrig komme paa Højde med hin berømte af 8. September.

Lærer C. R. — Vi har gjort os den yderste Umage for at begribe Deres Vittigheder, men forgæves. Selv Redaktør Flor, der er et Unikum af Opfattelsesevne, har maattet give tabt. Hvorfor er De ogsaa saa uhyre dybsindig i Deres Indfald?

K. K. — Vitsen om Ulven paa Capitolium, der ammede Romeo og Julie, har man senest kunne læse i en københavnsk Avis. Det er meget venligt af Dem at lade den gaa videre men en Smule overflødigt. Vi holder selv det omtalte Blad.

H. D. — Svendborg — Deres Oplysning om, at »begge Vitserne er af meget ny Dato, den sidste endog fra i Mandags« har i høj Grad forbavset Redaktionens Medlemmer, der indbilder sig at have leget med dem begge to som Smaa.

C. — De skriver »Kan De bruge en Vittighed eller i hvert Fald »Pointet« i den«. Har De noget imod, at vi bruger »Pointen« i Stedet? Her er den: »Manden siger til Drengen, der har en meget stor Kasket paa, som han undlader at tage af ved sin Indtræden: »vær saa god at tage din Kasket af min Dreng og hvil dine Ører lidt.«

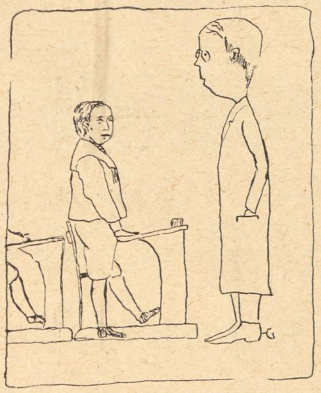

Læreren: — Kan Peter sige mig, hvornaar Maanen er tilsyne?
Peter: — Naar De ingen Hat har paa, Hr. Lærer.

H. G. — Deres Tegning, som vi iler med at reproducere, er overordenlig illuderende. Man kan blive helt maanesyg af at se paa Læreren. Og hans Ansigtsudtryk synes ovenikøbet at tyde paa, at han er et af de udbrændte Kratere.

B. J. — Vittigheden, som forøvrigt ikke er ganske korrekt gengivet af Dem, har staaet i Klods-Hans.

NB. Indsendte Bidrag, saavel Tegninger som Tekster opbevares ikke og tilbagesendes kun, naar Porto vedlægges.

Den skønne Veronika.

Italiensk Kærligheds-Symfoni af den florentinske Digter *Braganza*

Illustreret af *Leonardo de Macaroni*

(Fortsat)

Imidlertid vender vi Tankerne mod den ulykkelige Veronika de la Calabraska, som af den onde Fader var spærret inde hos Nonnerne paa Klostret „Santa Lucia", hvis ene Side vendte ud til den saakaldte Macaroni-Plads, og hvis anden Side begrænsedes af Kanalen „Teresinas Sølverbaand".

Den ulykkelige Kvinde havde faaet en Celle anvist i tredie Stokværk. Et Par Aftener efter Episoden hos Grev Costa Rica de Libertiner sad hun ved Vinduet med Haand under Kind og stirrede med skønne om end lidt rødkantede Øjne ud paa den dybe blaa Himmel. Hvor var hendes Tanker? Læserne gætter det. Hos Cæsare, Cæsare, Cæsare.

Ak, hvad havde hun ikke lidt i disse Dage saavel legemligt som sjæleligt? Ak, meget, meget.

Pludselig foer hun sammen.

Døren gik op, og to Nonner traadte ind.

— Her er den unge Synderinde, som Greven har givet i vor Varetægt, fromme Søster, sagde den ene. I har ønsket at se og tale med hende, — jeg vil derfor lade Eder ene.

Den ene Nonne trak sig tilbage, men næppe var Døren lukket efter hende, før den anden Nonne kastede sig paa Knæ foran Veronika.

Den unge Komtesse stirrede forbavset paa hende.

Og nu begyndte Nonnen:

— Dydsirede Frøken, jeg er ikke Nonne — tværtimod. Men jeg har skaffet mig Adgang til Klosteret ved at forklæde mig som og udgive mig for Nonne; thi jeg har Budskab til Eder fra — ja, kan I gætte fra hvem?

Veronika havde allerede Cæsares Navn paa Læben, men slugte det for ikke at blive skuffet. I Stedet for nævnede hun en Række Navne, som hun tildels selv opfandt.

Den forklædte Nonne rystede smilende paa sit kuglerunde Hoved.

— Kan I virkelig ikke gætte det?

— Ak nej, ak nej, thi jeg tør ikke gætte paa . . .

— Cæsare!

— Oh!!

Et Sekund efter laa Veronika og den forklædte Nonne om hinandens Hals. Og „Nonnen" halede et lille Brev op af Lommen, som hun overgav Veronika.

— Jeg maa nu forlade Eder, min skønne Frøken, thi jeg hører de fromme Søstre paa Trapperne. Frisk Mod, vi ses igen.

Veronika brød med nervøse Fingre Brevet. Det indeholdt et smukt Digt, samt nogle faa Linier skrevet paa det hemmelige italienske Røversprog — formodentlig for det Tilfælde, at Brevet skulde falde i Hænderne paa Nonnerne.

Med skælvende Stemme læste Veronika:

Der er en Troldom paa din Læbe,
der er to Rade i din Mund,
Tandrade to jeg ej kan glemme,
og Haaret er som Edderdun.
Der er en Klarhed paa din Pande,
som er saa mørk, som oh dit Haar.
Jeg render rundt i Ve og Vaande
omkring mig selv, Du væne Maar.

Du er en Skat af heldig Visdom,
naar smile huldt Du gør om Kind.
Du er en Brønd, en Sundhedskilde
for mig, Cæsare, ene Skind.
Der er en Verden i dit Indre,
en sværmerisk, kaotisk Vaar,
som jeg umuligt kan begribe,
om saa jeg paa mit Hoved staar.

— Yndigt, yndigt! hviskede Veronika henrykt. Og hun læste videre:

Dodyrobabare Roronika!

Bobobare rororoligo. Papoplaner opooppo omom atat udodfrio Digi. Beskedododo senero. Dino i Dødødøden saavelomsomo i Livolivet evovig elskedode

Cæsseossebasse.

Oversat:

Dyrebare Ronika!

Bare rolig. Planer oppe om at udfri Dig. Besked senere.

Din i Døden saavel som i Livet evig elskede

Cæssebasse.

Den skønne Veronika smilede saa lykkeligt, som kun den kan smile, der modtager et saadant Brev. Længe blev hun siddende ved Vinduet fordybet i sine egne glade Tanker, og sent blev det, inden hun den Aften gik i Seng.

Men hvem var den forklædte Nonne eller rettere den som Nonne forklædte, der havde overleveret Veronika det lyksalige Brev? spørger Læseren. Og Svaret lyder: Petronella Appelsigne, Cæsares gamle Husholderske, som var bleven sat ind i Affæren og beredvilligt havde paataget sig at være Postillon d'amour. Thi den gamle Kvinde elskede paa sin Vis højt den unge Cæsare, som hun havde kendt fra han i Vuggen laa.

Der hengik et Par Dage i en for Veronika højst ængstelig Spænding. Ved den mindste Lyd foer hun sammen som en Mus, og hver Gang Lyd af Trin paa Trappen naaede hendes Øren, ventede hun, at Befrieren skulde komme. Daglig maatte hun foretage forskellige Bodsøvelser efter et bestemt System sammen med Klosterets Nonner, men i hvad hun end foretog sig, koncentrerede alle hendes Tanker sig om dette ene: Cæsare. —

En Eftermiddag traadte en splinterny Nonne, som hun aldrig før havde set, ind til hende.

Da Døren var lukket, kastede Nonnen Masken. Cæsare stod foran hende.

— Elskede Veronika.

— Elskede Cæsare.

— Har Du længtes?

— Om jeg har.

Den elskede Kvinde sank til hans Bryst. Og han bedækkede hendes søde Ansigt med mange hurtig efter hinanden følgende overhedede Kys.

(Fortsættes)

Mrs. Watson fra Chikago

Københavneræventyr i skiftende Ramme

af *Binocle*

(Fortsat)

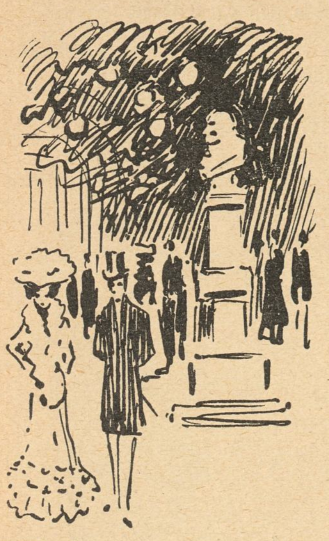

— De véd, Mr. Holck, at jeg er Enke. De ved ogsaa, at jeg er rig. Det forbliver ikke en Hemmelighed ombord paa en Oceandamper, og jeg har jo forøvrigt selv heller ikke lagt Skjul paa det. Men De ved ikke, at min Mand gennem Spekulationer erhværvede sig Størstedelen af sin Formue, efter at vi var blevne gift, og at han døde meget kort Tid efter, at han havde naaet, hvad han selv kaldte sit Livs Maal. Han døde af et Hjærteslag; han havde arbejdet og spekuleret over Evne. Det Guld, der skulde have gjort ham lykkelig, tilfaldt mig. Jeg har paa hans Vegne følt det som en Uretfærdighed, skønt jeg ved, at han holdt meget af mig og vel mest havde kastet sig ud i disse Spekulationer for at gøre mig Livet lyst og let. Jeg har sørget over ham; jeg gør det ikke mere. Dertil kendte vi selv efter et Par Aars Ægteskab hinanden for lidt.

Og nu er der sket det, at mine Penge har gjort mig tvivlende med Hensyn til mig selv. De har maaske gjort mig mere værd i Andres Øjne, men de har gjort mig ringere i mine egne. Jeg synes, at min oprindelige Personlighed er bleven helt borte i Klangen af alle disse Dollars. Den, der skal vinde mig, skal gøre det derved, at han genfinder mit oprindelige Jeg. Jeg skal overfor ham føle mig kun som Kvinde og ikke som Millionarvingen. Men i det Øjeblik, det sker, er ogsaa min Formue hans, og jeg vil være stolt og glad ved at dele den med ham. Det bliver en Bedrift, han kommer til at udføre, men under hvilken Form, det aner jeg ikke. Jeg nøjes med at vente. Og før den Stund oprinder, tror jeg ikke paa Lykken ved mine Penge. Erfaringerne taler derimod. Jeg kunde jo ikke en Gang vove en Smule af mit Glimmer paa den stakkels *Sovereign-Lady*, før Skæbnen var over hende og hun maatte lade sit Liv. Det er ikke første Gang, noget lignende er hændt mig, og det bliver vel heller ikke sidste. Jeg tror, Mr. Holck, at De har mig kær; ellers havde jeg ikke skriftet for Dem i Aften. Pas paa, at jeg ikke ogsaa bringer Dem i Fare. Jeg er — det har jeg sagt dem saa ofte — Fatalist, og vil Skæbnen, at jeg bliver Deres, saa bliver jeg det. Men endnu har den ikke talt tilstrækkeligt tydeligt.

Og nu, Mr. Holck, har jeg ikke mere at tilføje. Nu følger De mig tilbage, og saa skilles vi. Jeg er træt og vil hjem. Men vi ses nok igen. De er jo en Mand og forstaar vel at rydde Hindringer af Vejen, selv om Hindringerne er en Kvindes sælsomme Overtro eller Tro, hvad De selv vil.

Hun havde rejst sig og de gik, medens de første af Fyrværkeriets Raketter hvislede hen over Himlen. Gik, medens to smaa nysgærrige Øjne bag et Par skarpe Lorgnetter forfulgte dem. Det var Censor, der listede en censurerende Runde i Havens mørke Partier.

(Fortsættes)

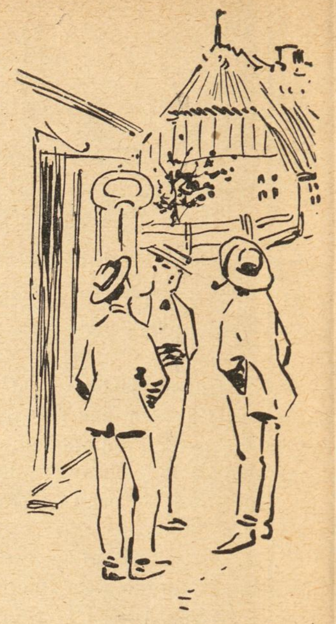

Vore Teatre

Paa Dagmarteatret har man haft det Mod at opføre den engelske Forfatter Sutros Skuespil »John Glaydes Ære«, som maa siges at være et af de usædeligste Stykker, der nogensinde er set paa en dansk Scene. *Augusta Blad* bedrager paa en ganske fræk og aabenlys Maade *Martinius* med *Adam Poulsen* uden hverken at tage Hensyn til Velanstændigheden eller Dagmarteatrets Abonnenter.

Det er nogle underlige Forfattere, der gives nutildags. I Stedet for at skrive om de smaa Fugle eller om Blomsterne eller om de pæne ærbare Fruer, der økonomiserer med Husholdningspengene og er sande Mønstre paa Dyd og Ærbarhed, boltre de sig i Utroskab. Vi bør snart indstifte en Forening til Bekæmpelse af den utidige Dvælen ved erotiske Forhold i den dramatiske Literatur.

Om Udførelsen er der kun godt at sige. Med særlig Hæder maa nævnes *Augusta Blad*, hvis Ben i Sommerferien er bleven saa lange, at hun er kommen til at ligne en Papirsaks. *Elisabeth Rosenberg* havde haft det ekscentriske Indfald at indhylde sig i en Kjole af højrødt Fløjel, der gav hende en betænkelig Lighed med en gammel Drosche. Som Fyrstinden debuterede Frøken *Karen Andersen*, og hendes Dameskræderinde havde megen Ære af denne Debut! Navnlig Slæbet til Selskabskjolen var fortræffelig; jeg mindes aldrig at have set en Dame have saa meget paa forneden og saa lidt paa foroven!

* * *

Paa det ny Teater har man haft Premiere paa »Tordenvejr«, men da jeg ikke interesserer mig for Naturfænomener, vil jeg gaa let henover denne Forestilling og hellere dvæle ved Frederiksberg Teaters Opførelse af *Julius Magnussens* og *Paul Sarauws*: »En slem Dreng«.

Jeg kender ikke d'Herrer Forfattere, men jeg tvivler ikke om, at det er et Par slemme Drenge! Efter Sigende skal de være Medarbejdere ved »Ekstrabladet«, og man havde da Grund til at vente, at dette Stykke vilde indeholde de modbydeligste og mest sjæleraa Angreb paa alt, hvad der er smukt og rent her i vort lille, kære Danmark.

Og man blev ikke skuffet! »En slem Dreng« er virkelig et Stykke, der bør vække alle rettænkende Menneskers Afsky. Det er sandelig snart paa Tiden, at der oprettes et særligt Tugthus for »Ekstrabladet«s Medarbejdere!

Galosche-Ræven

Kgl. Hof-Manufakturhandler

Otto Thomsen,

Holmens Kanal 5,

(ved Siden af det kgl. Theater).

1ste Kls. Herreskræderi.

Konfirmations-habitter leveres i Smokings og Matros-Facon.

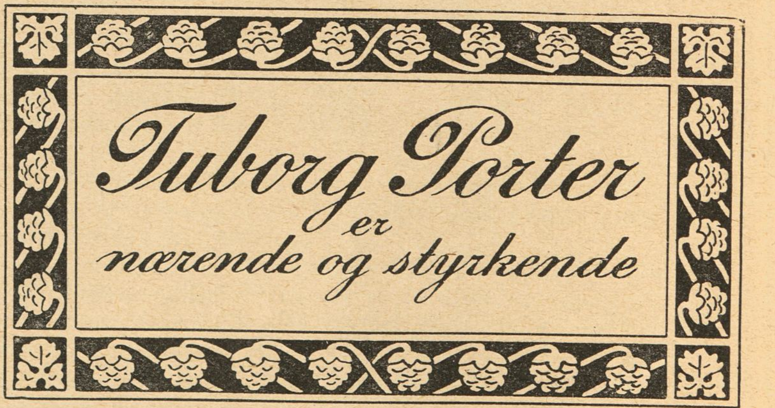

Danmarks eneste Fabrik for Gummi-Konfektion til Damer og Herrer, samt Fabrik for alt Gummi passende til Automobil-, Cykle- og teknisk Brug. Guldm. i Holland 1892. A/S. Skandinavisk Gummi Co., Odense.

Bahns Missions Hotel.

Badstuestræde 9. — Kjøbenhavn

Telefon H. 537.

Haar paa Hovedet Damer og Herrer,

som lider af **Haaraffald** eller er **skaldede**, bør prøve Nutidens enestaaende gode Opfindelse, **Haarfrembringeren „Sejer“** (ikke Humbug). Skriv til **Sejers Kontor, Nansensgade 52, Litr. k. København K.** Pris 5 Kr. pr. Flaske. **Sendes pr. Postopkrævning.**

Anbefaling fra kendte Mænd **haves.**

Forhandlingspolitik

Tegning af Axel Mathiesen

— Aa mi Kjerrest Kjestine, hudden haar hud 'ed?
— Ja den æ jo gall, bette Haans, hun haa faat en Baan ve æ Faavalter.
— Hwo møj ka han betaal?

Hvem kan rime morsomst?

„Hold mig i Haanden"s store Præmie-Konkurrence for Oktober Kvartal.

Køb et Nummer af „Hold mig i Haanden". I dette findes en Kupon, hvorpaa er aftrykt disse tre Vers

Elsk bare Vin og Sang, det bør man gøre,
og Elskovs Stemme bør man ogsaa høre,
men dog, min Ven, Du aldrig glemme maa

En Svigermor tit volder Smærte
og hades for sit Skænderi —
jeg elsker af mit ganske Hjærte
min søde Svi'rmama, fordi

Da han med det falske Budget
blev sat paa det kulsorte Brædt,
da raabte og skreg
Hr. Stadil saa bleg:

Indsend Kuponen med de manglende Linier **inden 1ste December**, og De har Chance for at vinde en stor Pengepræmie til Hjælp til Julegaverne.

LIDER DE af Gigt, Leddegigt eller Podagra, saa prøv mine anerkendte **Gigtdraaber.** Sendes overalt pr. Efterkrav à 2 Kr. 50 Øre pr. Flaske.

Portofrit overalt i Skandinavien. Mod Efterligninger advares. Kopi af Anbefalinger sendes paa Forlangende. Skriv til

RUD. G. BRANDT, Raadhuspladsen 75.

Telefon 4298.

Hvorfor i al Verden
kaster De Deres Penge bort til daarlige Avertissementer.
Lad os forelægge Dem en Plan, god ikke kostbar, hvor hvert eneste Avertissement skaffer
Resultat.

Telefon 4767.

City Forlagets Annonce Afdeling.

Denne Kupon gælder for 4 Kroner.

Send denne Kupon ind til „Klods-Hans" Kontor, Citygade 22. De erholder da gratis ***Klods-Hans store Vidunderpakke, alene*** *ved samtidig at tegne Dem som Abonnent paa Bladet for Oktober Kvartal à 2 Kr. 50 Øre. Pakken indeholder udmærkede Bøger og morsomme Hefter egnende sig baade for Voksne og Børn og tilstrækkelig Lekture for hele Vinteren.*

M. F. ANDERSEN & MEYER.

Worning & Petersen's Xeroform Sæbe. pr. Stk. 25 Øre

Yale Laase & Nøgler Ny Østergade

Detailhandlerbanken.

Rente af Indskud paa alm. Sparekassevilkaar **$3\frac{1}{2}$** pCt. p. a.

Rente af Indskud paa 1—3 Maaneders Opsigelse **$4\frac{1}{2}$** pCt. p. a.

Randers Handsker. COSMOPOLITE. St. Kongensgade 1.

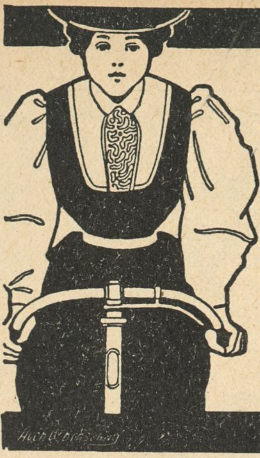

„JAGDRAD" Cyklen Model 1908
er Nutidens fineste Mærke.

Skriv efter vort store Hovedkatalog i det danske Sprog, samme sendes Dem gratis og franco og uden at De paatager Dem nogensomhelst Forpligtelse til at købe noget. **Prima Cykler fra Kr. 48.—** og højere. Fineste Præcisionsarbejde, derfor 2 og 6 Aars Garantie. Stort Udvalg i Tilbehørsdele, Pneumatik, Symaskiner, Vaskemaskiner, Musikinstrumenter, Staalvarer, Ure samt alle Slags **Jagtgeværer,** Revolvere og Amunition.

Alt til usædvanlig billige Priser.

Salg direkte til Private.

De tyske Vaaben og Cyklefabriker,
Kreiensen 78. Tyskland
Brevkort koster 10 øre og Breve 20 øre i Porto

Frederiksberg Gasværk.

Knuste Kokes . . . Kr. 2,10.
Hele Kokes . . . . . Kr. 1,85.

Hertil kommer Kørsel, Op- eller Nedbæring efter Takst.
Ordres modtages saavel til Afhentning som til Levering straks.
Kontor. **Gl. Kongevej 120,** Telf. 3607.
Hele Ladninger læsses frit paa Gasværkets Sidespor.

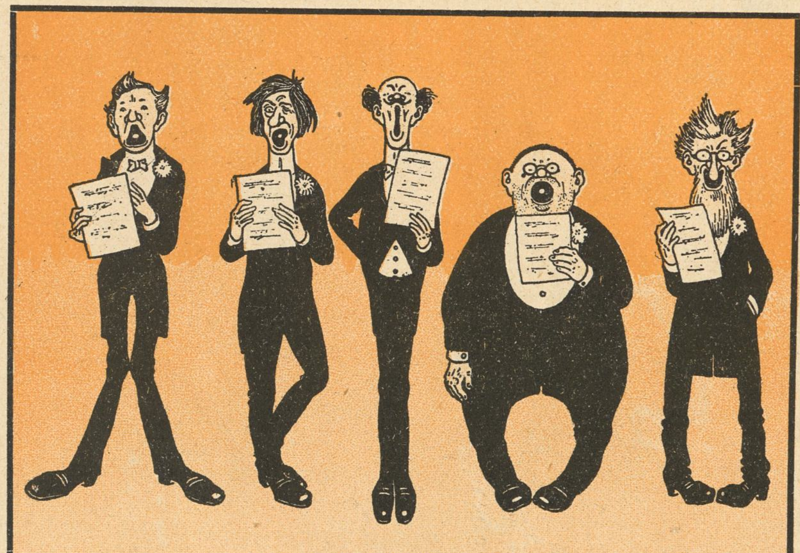

Den komiske Kvintet „Acion"

LUSTIGE GESELLSCHAFT

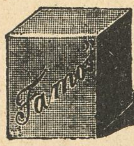

Kun Opfinderen Rademachers Bouillon-Tærning „FAMOS"
er den **eneste** ægte og anerkendte bedste.
Erstatter fuldstændig friskkogt Kødsuppe.
Hovedforhandler for Skandinavien:
John. Nécom. København K. Telef. 19221.

Den Skipper
der sejler uden Lods
er lige saa sikker paa at løbe paa Grund,
som den Forretningsmand der
begynder paa Avertering uden
forinden at have konfereret
med en Fagmand.
Den kloge Skipper lytter
til et godt Raad.
Den **dygtige** Forretningsmand
udbeder sig en Samtale
med en erfaren
Fagmand.

Vi har ham.
Kald paa ham.
(Telefon 4767).

City Forlagets Annonce Afdeling,
Citygade 19.

Paa Afbetaling Herre-Dame & Börne Klæder 3 Slotsgade 3

Meget billige, uopsk. Bøger.
Sassenbach: Frimureriet, dets Historie, Ritualer m. m. 1,00, Felsek: En Skøges Dagbog, 150, Dr. Retau: Selvbevaringen, 1,50, Gaboreau: Opdagernes Konge, 0,75, Dumas: De tre Musketerer, ill. Folkeudg., 1,25, Krause: Urskovens Døtre, ill., 1100 Sider, 5,00, do.: Urskovens Sønner, 2,50. Sendes overalt pr. Efterkrav. **L. P. Jørgensen, Algade 10, Aalborg.**

MAGASIN du NORD

Righoldigt Lager af glat **Linoleum** og stort Udvalg af indlagt mønstret **Linoleum** findes i **Magasin du Nord,** der forhandler Varerne til Etablissementets kendte billige Priser.

Emil Brandts Vinhandel,
Hyskenstræde 10. Tel. 1390.
Udsøgte Vine fra I. Klasses Huse anbefales.

Flere hundrede Kroner
kan tjenes ved at modtage Bestillinger paa Stempler, Tryksager m. m. Skriv efter Prisliste.
J. Jørgensen, Ny Rosenborg, Esbjerg.

Dir. A. CARLSEN, Ing. Kapt.
DANSK PATENT KONTOR Tlf. 5570
KJØBENHAVN, B.
Jærnbanegade 6.

Oatine er et Naturprodukt fremstillet af ren Havre.

Oatinen renser Porerne, ernærer Huden og giver en klar, smuk Teint.

Indgnides og aftørres efter 2 Minutter. Koster c. 2 Øre ved daglig Hudpleje. Pris 1,25 og 4 dobbelt Indhold 2,50. **Oatine-Havre-Balsam** for Hænderne 25 og 50 Øres Tuber. **Oatine Tandpasta** bevarer Tænderne og giver forfriskende Eftersmag. 25 og 50 Øres Tuber. Modtag kun Oatine. Faas i Parfumerier, paa Apotheker og hos Materialister. Grand prix og Guldmedaille Paris, London, Wien etc. **The Oatine Company, London. København, Hauserplads Nr. 9. Tlf. 9010.**

M. W. MØRCH & SØN FLAGHANDEL HEIBERGSGADE 8.

HERM: N PETERSEN & SØN
Etableret 1849.
Bredgade No 23

Calcium Carbid.
H. Gabe. Monradsvej 13. Kbhvn. F.

SHEIFFILD VAREMÆRKE
Sheffield, Østergade 1.
Engelske Knive og Sakse.

HINDSBERG
Bredgade 34 — 1. Kls Medaille. Langelinie
Smaa Flygeler.

Vil De have en virkelig god Violin som svarer til Prisen, skriv da efter Prisliste, der sendes franco fra
Instrumentmager
Mølgaard-Jensen.
Haslev.

LITOGRAFISK ETABL.
F. SCHUR & Co
Etabl. 1846 **HORSENS** Telef. 173
Leverer alle moderne Tryksager.
SPECIALITET: VINETIKETTER.

Spis Middag
Kl. 12-2 el. Kl. 3-5. Rosengaarden 14.
Tjenestepigeforeningens Fagskole.

UOVERTRUFFEN TIL FREMBRINGELSE AF EN SMUK HUD
KALODERMA-GELÉ & KALODERMA SÆBE.
GRAND PRIX VERDENSUDSTILLINGEN ST. LOUIS 1904.

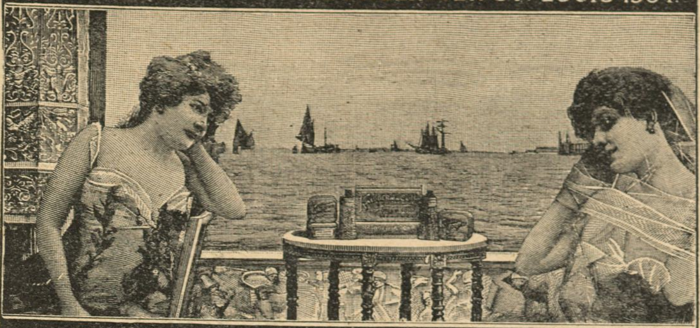

KALODERMA F. WOLFF & SOHN. KARLSRUHE.
FAAS PAA APOTEKERNE SAMT I PARFUMERI & FRISØR-FORRETNINGER.

Savon aux Violettes de Parme
fra **C. RAFN's Fabriker, Aalborg,** er dog den bedste af alle Sæber, skønt den kun koster **50 Øre.**

— Du gaar saa underligt, Gamle!
— Det er jeg nødt til, naar jeg skal holde Paraplyen over din Hat!
LIFE PICTORIAL COMEDY

CAFE „PREMIER"
Hj. af Østerbrogade og Willemoesgade
anbefales.
L. HEMMINGSEN, Direktør.
Fleraarig Overkellner i Hotel Bristol.

Store Flytteomnibusser
udlejes overalt fra Pilestræde 66. H. & G. Nielsen. Telf. 528.

SENGE UDSTYR

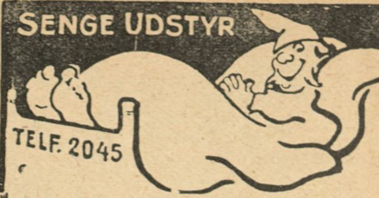

Man sover bedst
i en Seng fra
Vilhelm H. Petersen,
25, Østerbrogade 25.
Husk, Hjørnet af Ryesgade.
Barnesenge med fuld Montering Kr. 13,75.

BRUG ALTID **ALFA** MARGARINE

Saavel aandelig overanstrængte som nervøse Mennesker
anbefales indtrængende Brugen af
Somatose,
Leveres baade fast og flydende, saavel sød som uden Sødme, af Apothekerne og Materialister.

Drik altid
Elisabet Hømindes
Chokolade og Kakao.

Brug altid **Aggerbecks** ægte Iris Sæbe 25 Øre.

Hoteller.

Aalsgaard. **Aalsgaard Badehotel.** pr. Aalsgaard St., 1½ Times Rejse fra Kbhvn. Smukkeste Beliggenhed og Sandstrand. Værelser med Pension fra 4 Kr., uden P. fra 1½ Kr. Al Komfort. 12 Billeder Aalsgaard og Omegn gratis. Postadr. Hellebæk. Tlf. Helleb. 22.

Allinge. **Høiers Hotel.** Grundlagt 1872. — Nytopført 1906. 35 Værelser. Byens største absolut 1ste Klasses Hotel. Smuk Udsigt over Østersøen.

BÆKKELUND.
Sommer-Etablissement pr. Bækkelund St. Jyllands smukkeste og historiske Egn. Anbefaler sig til Foreningers Udflugter. Bestillinger paa større og mindre Selskaber modtages. Pensionspris 3,50 Kr. pr. Dag efter længere Tids Forløb gives Moderation. Telefon 178 a Viborg. Baade og Bade forefindes i Hald Sø.

Fredericia. **Jernbanehotellet.** Største og bedste Hotel i Byen, 34 Værelser. Lokaler for Møder. *Peter Buhl.*

Hobro. **Hotel „Royal".** Sommerpension. Gode Værelser med god Udsigt. *P. K. Møller.*

Holbæk. **Hotel Isefjord.** Byens største og bedste Hotel med stort Lystanlæg. *N. J. Svendsen.*

Maribo. **Olsens Hotel.** Største og bedste Hotel. Byens Teater. Tlf. 29. Statstlf. 12. *A. C. Jensen.*

Nykjøbing S. **Kattegatsbad.** Fortrinlig Havbad. Fuld Pension incl. Bade 3½ Kr. pr. Dag. Telf. 72 og 106 Nykjøbing.

Næstved. **Hotel Bellevue.** 2 Minutter fra Banegaarden. 1ste Kl. Værelser. Kr. 1.00—1,50. Prøveværelse. Tlf. 227. *J. C. Jørgensen.*

Odense. **Hotel St. Knud.** 1. Klasse. Vestergade 64. Telefon 84 og 1441. *Carl Schmidt.*

Randers. **Højskole-Hotellet.** Nyt, Komfortabelt, 1ste Kl. Værelser. Moderate Priser.

Roskilde. **Jernbanehotellet.** Vis à vis Banegaarden. Godt Køkken. Moderate Priser. Elektrisk Lys, W. C. *R. Hansen.*

Skotterup Hotel. Smuk og landlig Beliggenhed ved Øresund og Egebæksvang. Syv Minutters Jernbanekørsel til Helsingør. Fem Minutters Gang fra Snekkersten St. Bedste Spisested paa Kysten. Modtager Pensionærer 3 à 4 Kr. pr. Dag. Tlf. 85 Helsingør. *G. Bryggebosch.*

Svendborg. **Christiansminde Badeh.** 20 Min. Gang fra Byen. 1. Kl.s Hotel for Badegæster og Turister. Togene fra Kbhvn. over Nyborg afsætter Passagererne ved Christiansminde. Tlf. 31. *L. Frantzen.*

Søndervig Vesterhavsbad. Postadr. K. Gravesen, Søndervig, Ringkøbing. Statstlf. Ringkøbing.

Taarbæk **Badehotel.** Tlf. Bellevue 63. Store Værelser med Balkon og fuld Pension fra Kr. 4.50. *H. Wittmack.*

Varde. **Damkiers Hotel.** 1ste Klasse, nyt opført. W. C., elektr. Lys. Badeværelse etc.

Viborg. **Jernbane Hotel.** Værelser Kr. 1,25 à 1,50. *P. Sejersen.*

Viborg. **Hotel Phønix.** Byens største Hotel. Elektrisk Lys. Centralvarme. Badeværelse. *M. Rasmussen.*

A. MUCHITSCH
Aarhus.
Pelsvarer.
Hatte. Sportshuer.
Grundlagt 1858.

H. Steensens 3 Stjerne-MARGARINE er altid den bedste

SINALCO
Alkoholfrit!
Er det guddommeligste De kan nyde.
Eneste Fabrik i Danmark.
Faas paa alle Restaurants.
Dansk Aktieselskab „Sinalco".
Sælges hos de Handlende i $^1/_3$ Liter Fl. à 12 Øre.
Fabrik og Kontor: Amaliegade 28. Telefon 5828.

SOFUS ØSTERGAARD
VINHANDEL.
EN GROS. EN DETAIL.
BADSTUESTRÆDE 9, Tlf. 3051
(Tidl. Forretningst. for Georg C. Møllers Eftf.)

Sidste Nyheder.
*
Billigste Priser.
*
KJØBENHAVNS LAMPESKÆRMEFABRIK.
Frederiksberggade 27.
Udsalg 1ste Sal. — Telefon 7101.

Har De Tandpine
brug **Chr. V. Mendes** berømte
DENTIN
som hurtigt stiller de heftigste Smerter.
Faas i Glas à 45 Øre.
9, Kronprinsensg ny Materialh 9
København K. Telefon 8418
Forlang udtrykkelig
„Chr. V. Mendes Dentin"

Stempler, Signeter,
Dørplader, Clicheer etc. billigst,
P. Bøttcher, Aalborg,
Jomfru-Anegade 14.

Have- og Gravgelændere,

saavel af smedet Jærn som af Jærntraad, leveres fra 4 Kr. pr. løbende Alen, samt elegante og billige Jærnporte. Illustreret Priskurant tilsendes. Ordres til Provinserne ekspederes. Mange Anbefalinger foreligger.
Telefon 2790.
V. Fiedler, H. C. Ørstedsvej 30.

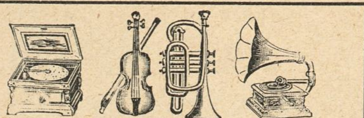

Køb altid Musikinstrumenter og Tilbehør direkte fra Fabriken **Aug. Wolfram, Markneukirchen u/S. a Nr. 260.** Eget Fabrikat. Billigste Priser. Reparationer udføres. Gamle Violiner tages i Bytte. Agent søges.

Fotografier efter Naturen for Kunstnere
10 Stkr. meget interessante
Pris 5 Kroner.
Forsendes kun mod forud Indsendelse af Beløbet. Bøger og Kataloger gratis.
RICHARD JÜDITH, Berlin o. 34 N.

Hj. af Gl. Kongevej og Bagerstræde.

Elegant udstyrede 5 og 4 Vær.s Lejlighed m. Nutidens Komfort.
Et Atelier samt Butikker anvises daglig fra 10—11 og 2—4.
Telf. Vester 1322 x eller Vester 595 x.

Hobro Maltekstrakt

Aarslefts Esprit de Valdemar
anbefales som den mest forfriskende Parfume.

Støvet I

— Dumme Karl . . . De forgi'er os med Deres Støv!

CHRISTIAN F. KEHLETS
Favorit Chocolade
pr. Pd. 1,00, 1,20, 1,40, 1,60, 1,80.
Fineste Velsmag.
Største Næringsværdi.

Reklame

er et uundværligt Hjælpemiddel for den moderne Købmand og Industridrivende. Til dens rette Anvendelse hører aarelang Erfaring og et saa nøje Kendskab til hele Avismaterialet, som kun en Fagmand kan have. Den, der vil spare Tid, Penge og Ulejlighed henvender sig derfor til

Annoncen-Expedition
RUDOLF MOSSE
Hamburg
2 Jungfernstieg 2
Ecke Plan
Fernspr. Amt I No. 3368

Grand Hotel
ODENSE.
Største og fineste Hotel paa Fyn.
Elektrisk Lys og W. C.
Telefon paa Værelserne.
James Perrot.

Ingeniør-Akademi
Wismar a/d Ostsee
Program udleveres af Sekretariatet.

Afbetaling.
Dame- og Herreskræderi.
Bagerstræde 3.

Trondhjemsgade Nr. 5 og 15.
Elegante 5 og 6 Vær. Lejligheder **med Centralvarme, varmt** Vand og **Støvsuger** tillejе. Anvises **Nr. 15, Kld.** Nærmere Amagertorv 19, 1. Sal. Tlf. 4452.

LEVRING & LARSEN
104. GL. KONGEVEJ 104
aut. Installør af elektrisk Lys

Det originale Maltet Brød fra Schulstad & Ludvigsen kendes paa at det altid bærer dette Mærke

Den nye Brødskærer „Fix" skærer let al Slags Brød i glatte Skiver
Patent Ludvigsen
Faaes hos alle Isenkræmmere

Fiskehuset, Fælledvej 18,
Nørrebros bedste og billigste Fiskehus.
Fiskefars pr. Pd. 50 Ø., pr. 5 Pd. à 45 Ø.
(Guldmedaille i Paris 1907).
Tlf. 5092. Martin Christiansen.

J. H. Ehlert,
Pianofabrikant,
Vestervoldgade 83.
— vis à vis Brandstationen —
Telefon 1596.

Brødrene Poulsens
Handelsgartneri, Peter Bangs Vej 30, Tlf. Godth. 317. Leverer blomstrende Blad-, Hænge- og Altanplanter. Altanbeplantn., Haveanl. og Vedligeh. udf.

A. Jørgensen, Bispensgade 8 Aalborg.

* Fonnesbech's The. Østergade 10. Telefon 252. * Fonnesbech's The. Østergade 10. Telefon 252. *

Det eneste hygiejnisk fuldkomne, i Anlæg og Drift billigste
VARMEANLÆG FOR VILLAER
er Kelsey forbedrede amerikanske Central-Luftopvarmning.
Installeres i enhver — ogsaa ældre — Villa. Forlang Prospekt.
Kelsey. Vester Voldgade 2. København B.

Højeste Laan paa
Klasselodder. Fornyelse paatages. Gevinster udbetales. Assistentshussedler, Rente 4 Øre af Kr., Møbler, Cycler, Partivarer, Rejsetøj, Guld, Sølv, Uhre, Seng- og Gangklæder, Linned, Bøger m. m. Panter over 20 Kr. hentes frit. Ugenert Indgang ligeoverfor Kommuneskolen.
Nansensgade 37 St. (gl. Nr. 25 B).
Holm.

SVENDBORG BRYGHUS

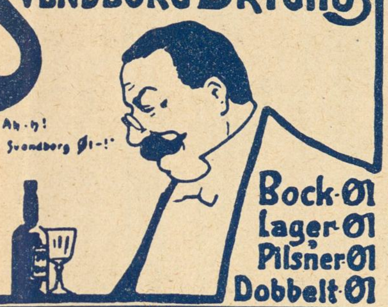

Bock-Øl
Lager-Øl
Pilsner-Øl
Dobbelt-Øl

Det ny
Missionshotel,
Helgolandsgade 4.
Telefon 6906. Svend Hansen.

CLICHER
af enhver Art for
Bogtryk,
Messing, Zink og Kobber
*
Illustrering af Prislister
til ekstra billige Priser.
1. Kl. Tegnere.
*
Leverandør af Illustrationer
til
Telefon 5085. **KLODS-HANS**
Charles Hansens Repr.-Anst.
Pilestræde 19, Hj. af Silkegade.

Arb. Bryggeri „Stjernen".
Lager — Porter — Pilsner.
Mørk Skattefri.
Half and Half.

R. WENGLER.
AMAGERTORV 7.
Illustr. Prisliste franco.

Central Hotel,
Raadhuspladsen 16, København B. Centralvarme, Elevator, elektr. Lys og Telef. paa Værelserne. Obs. I Vintermaanederne stor Moderation. Poul Møller.

Edvard Jensen.
Silkeborg.
Specialfabrik for
Træ-Remskiver.

Carl Hansens
Skræderforretning,
Nørrebrogade 31, 1. Telefon Nora 232 y.
anbefales til Publikums Erindring.

Forlovelsesringe, Københavns 1ste Specialforretning.
Fabrikation ved elektrisk Motor, samt Udsalg
Th. Halgreen, Gothersgade 34. (lige for Regnegade)
Etabl. 1880. — Eget Værksted. — Telefon: Palæ 317. — Ingen Filialer

Fabriken Kureer
MOTORVOGNE MOTORCYKLER
Sejren er Kureers!
FORLANG OFFERTE
A. FRIBERG · SILKEBORG

IRIS
Cycler køber enhver som ønsker at være godt kørende, leveres paa alle Betingelser.
J. C. Jacobsen, Voldgade 25. Tlf. 5768.

Det er ubestrideligt, at alle Slags **Fonografer og Grammophoner** købes bedst og billigst fra Lager hos:
Dansk-Svensk-Staal-Aktieselskab,
Telefon 9122. Vesterbrogade 24, St. o. G. Aabent 8—6.

Støvet II

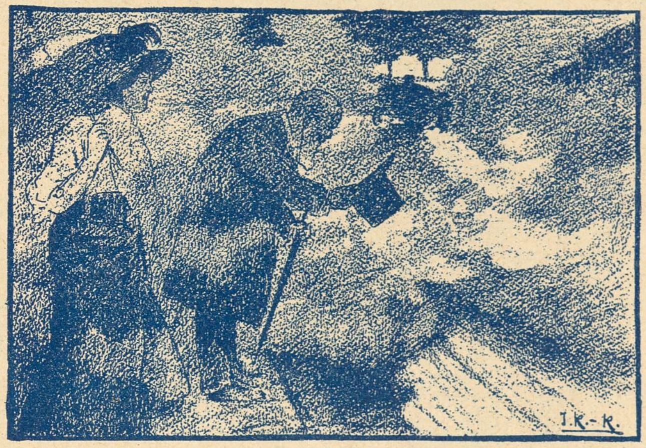

— Majestæten!

DER NEUE POSTILLON

„LE KHÉDIVE"
Hs. Majestæt Kongen af Italien,
Hs. Majestæt Kongen af Spanien,
Hs. kgl. Højhed Prinsregenten af Bayern,
Hs. kgl. Højhed Khédiven af Ægypten
o. m. a. Suveræner og Fyrster ryge
„Le Khédive"-Cigaretten.
Kun ægte, naar Navnet „Ed. Laurens" findes i Vandtryk i hver enkelt Cigaret.
Faas overalt! Generaldepôt: Max Petersen, Reventlowsgade 12.

Haarfjerneren **„Express"** Kr. 1,50
bortfjerner smertefrit generende Haarvækst.
Fru Wm. Nayberg, Gl. Mønt 41 — Kbhvn.

Vejle Havregryn

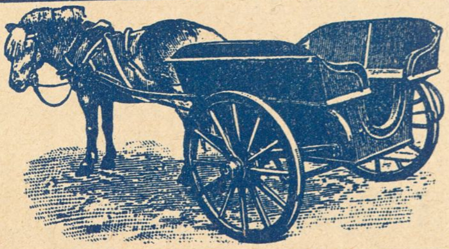

Min lille praktiske
Char à banc, Gig,
som overalt gør stor Lykke, anvendes i stort Antal som Skolevogn, sælges til den forbavsende billige Pris
110 Kr.
Forespørgsler besvares omgaaende.
Peter Petersen,
Aalborg Vognfabrik.

Grand Hotel National.
Vesterbro Passage, København.

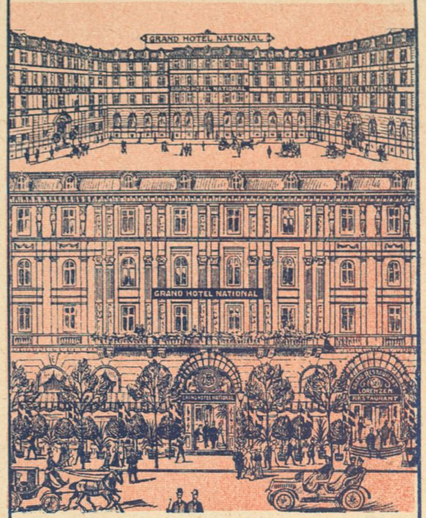

Grand Restaurant Lorenzen.
Grand Hotel National, København.
Concert $5\frac{1}{2}$—$7\frac{1}{2}$ Em. og $8\frac{1}{2}$—$12\frac{1}{2}$ Aften.
I Øjeblikket Byens bedste Spisested. Eneste franske Køkken i København. Naturene Moselvine af egen Import. Naturene Rhinvine af egen Import. Salg af Vine fra Thomas S. Lorenzens Vinhandel. Eneforhandling af ægte kgl. Fachingervand, kgl. Seltersvand. Hovedagentur for Tørley Champagne. Promontor.
Ærbødigst
Thomas S. Lorenzen.

Kasinol
Den ægte fint parfumerede af ca. 40 Læger anbef.
Kasinol Sæbe
25 Øre pr. Stk. Faas overalt
N. N. Blumensaadts Fabr. Odense.

Magasinet „Japan".
Udsalg af
Japanske, kinesiske og indiske Varer.
Billige Priser.
43, Pilestræde 43.

7 Kr. paa ¼ Klasselod 4 Kr. paa ⅛
Højeste Laan paa Byggeforeningsbøger, Assistenshussedler, Skrivemaskiner, Cykler, Møbler, Pianoer, Guld, Sølv, Uhre, Diamanter, Klædningsstykker, Varer, Fragtbreve, Konnossementer.
Sindshvilevej 2, 1. Hj. af Falkoneralle, — Kattesundet 14, St. ligef. det gl. Raadhus.

Musikinstrumenter.

Grammofoner	Kr. 15,00
Plader	0,75, 1,00
Fonografer	4,00
Valser	1,00
Fotografiapparater	5,00
Elektr. Ringeapparater	3,50

H. P. Jensens Musikvarelager, Korsør.
Prisliste gratis.

til Menneskets Sundhed er den eneste ægte
Nephthys-Livs Essents
faaes overalt; en gros hos S. Madsen, Aarhus.

Bogsamlinger samt enkelte Værker og Bøger købes til antagelige Priser.
M. P. Madsen, Nørregade 4, 1. S., fra 9—6. Skolebøger købes ikke.

LOTZES Hæmatogen — Hæmatogen-Chocolade — Hæmatogen-Kapsler — Hæmaglobin-Pulver **mod Blodmangel.**

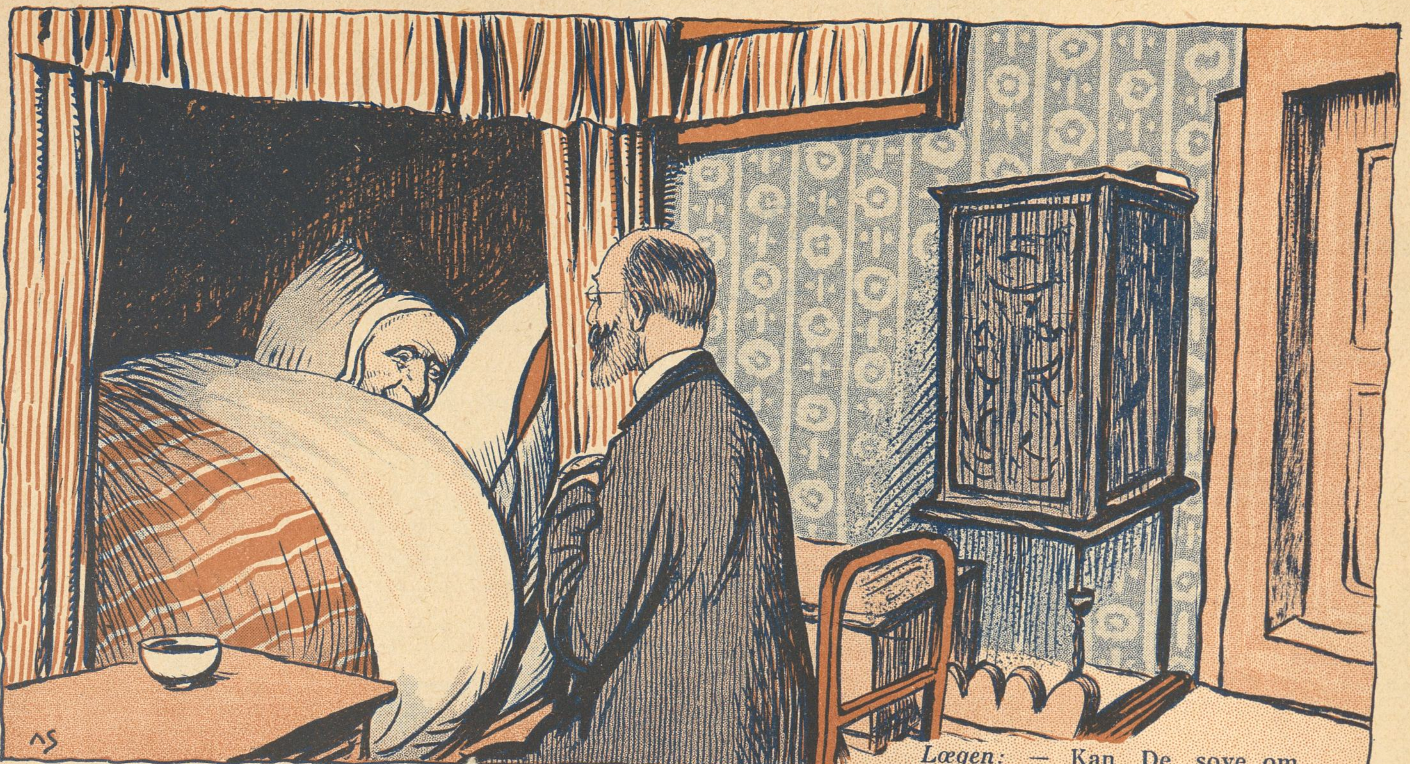

Lægen: — Kan De sove om Natten?
Bondekonen: — Jo — men jeg vaagner ved den mindste Lyd, sidste Nat vaagnede jeg ved, at Klokken gik i Staa.

Baronen: — Hvad er det, du har paa din Mad, Jens?
Jens: — Det er Grever, Hr. Baron.

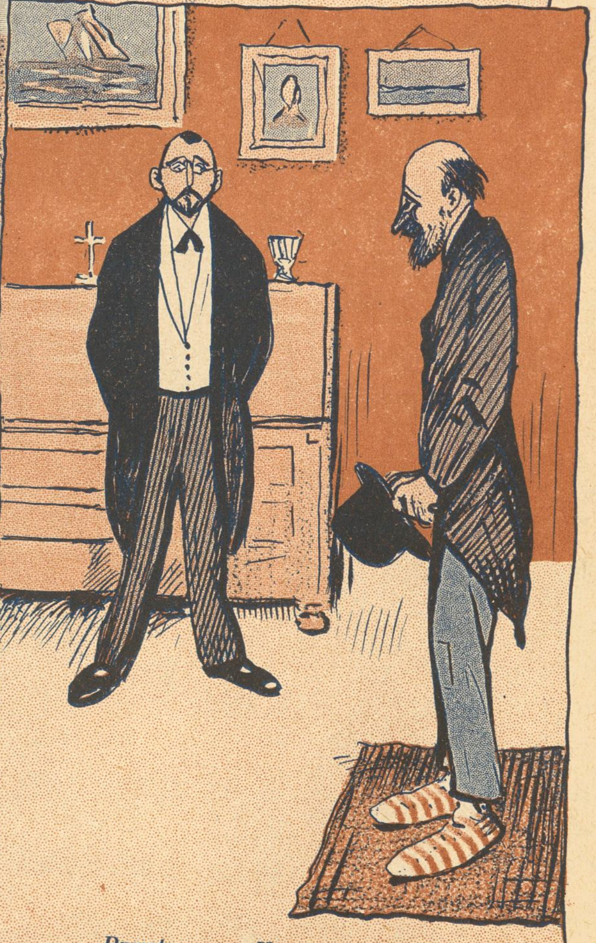

Præsten: — Hvor mange Børn har De nu, Petersen?
Petersen: — Ti, Hr. Pastor.
Præsten: — Det var sandelig mange.
Petersen: — Ja! hvad gør man ikke for Husfredens Skyld.

Tegning af Alfred Schmidt

ABONNEMENT 2½ KR. KVARTALET — ENKELTE NUMRE 25 ØRE —
BLADETS KONTOR CITYGADE 22. TLF. 5164
TRYKT I VILH. SØBORGS EFTF.S ETABL.

D. 18DE OKTBR. 1908 ⊕ 10DE AARG. N o 3 ⊕ ADM. DIREKTØR: CHR. LAURITZEN - RED.: CHR. FLOR

KLODS-HANS

MINISTER-NUMMER

2det Oplag

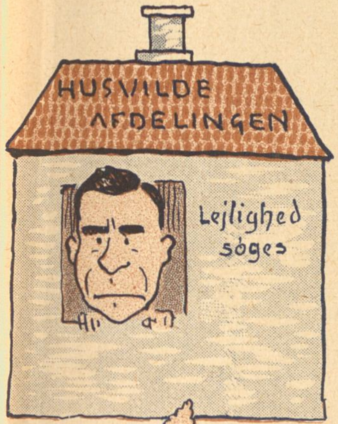

»*Klods-Hans*« har under Fremstillingen af sit sidste Nummer haft en klar Fornemmelse af de Kvaler, Hr. *Neergaard* sikkert har haft med sit »Ministernummer«, der jo — ligesom vort — skulde holdes i flere Farver for at tage sig ud i Publikums Øjne.

Endnu Lørdag, da Redaktionen normalt maa sluttes af Hensyn til de mange tekniske Omstændigheder ved Trykningen, svirrede det i Luften med Navne, der tilsammen vilde kunne have forsynet alle Europas Kulturstater med Ministerier. Vi rettede og rettede i Korrekturerne, strøg *Faber* og satte *Falbe-Hansen* ind, strøg *Falbe-Hansen* og satte *Johan Hansen* ind, satte *Klaus Berntsen* ind og strøg ham igen, alt som Hr. Neergaard vendte det politiske Kompas rundt for at finde Folk, der havde Selvbeherskelse nok til at sidde roligt i en Stue sammen med *Anders Nielsen*.

Kun en 6te Sans, hvormed ikke een, men henved et halvt Dusin af Klods-Hans' Medarbejdere er begavet — en Kvalitet, som Hr. Neergaard i disse Dage sikkert har misundt dem — satte os i Stand til, trods alt, at fremstille dette Ministerium med et saa forbavsende Fremsyn, at Hr. Neergaard faktisk vilde have haft sine Søndagsbørn samlede flere Dage før, hvis han havde ringet op og bedt om en Klods-Hans.

Gode Gærninger bær deres Løn i sig selv. Vor Løn var, at Ministernumret, som udkom i Gaar, Torsdag, i et langt større Oplag end sædvanligt, var forudbestilt og udsolgt inden det sidste Eksemplar havde forladt Maskinen, og hændervridende Boghandlerbude staar endnu, medens dette skrives, i Queue ned ad vore Trapper og et godt Stykke op ad Citygade.

Med Opbyden af gigantiske Kræfter har vi da maattet fremstille dette nye Oplag, af hvis 12,000 Eksemplarer hvert enkelt inden længe vil være et historisk Dokument, som ikke kan opvejes med Guld.

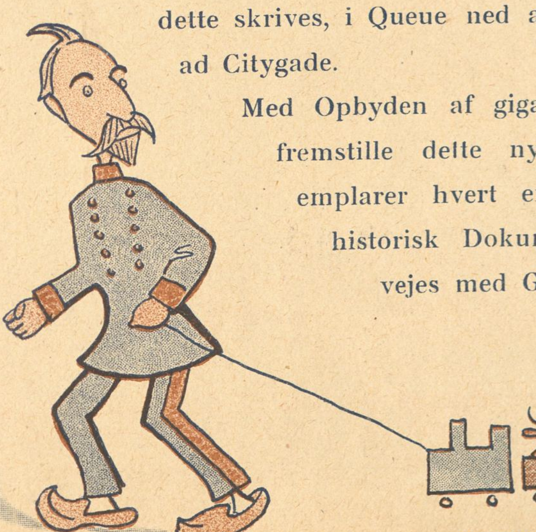

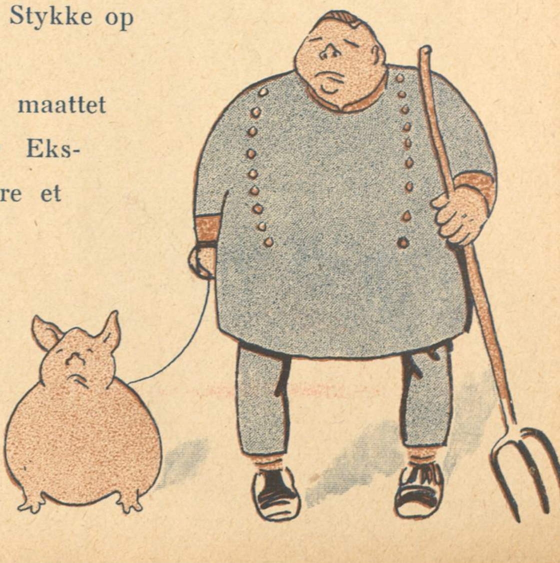

Tegninger af Alfred Schmidt

Balkanidyl

1. Frantz Joseph og Ferdinand Venner er vorden — de lagde onde Planer mod Porten.

2. Ferdinand er saa respektløs en Fyrste, han opirrer Sultanen li' til det y'erste.

3. Orientbanen tog han, før Tyrken det anede, det hjalp ej at Sultanen skældte og ban'ede.

4. Franz Joseph tog Bosnien og Herzegowine han sagde til Abdul: »De er saagu mine!«

5. Falliéres vil støtte Ferdinands Chance og laaner ham derfor — hvor mange France?

6. Til Gengæld Edward med Money støtter den syge Mand paa de svage Fødder.

7. Ferdinand, Zar over alle Bulgarer, glæder sig nu — saa længe det varer.

Hvorfor Falbe-Hansen og Faber ikke vilde

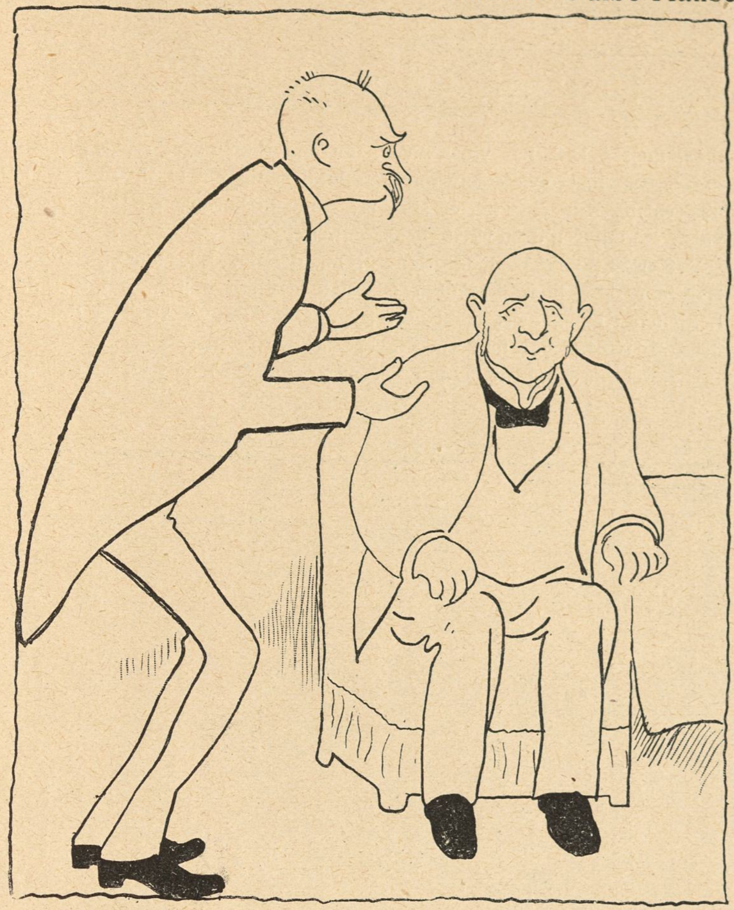

Til Falbe Hansen Neergaard kom,
»Oh, bliv Minister«, bad han om.

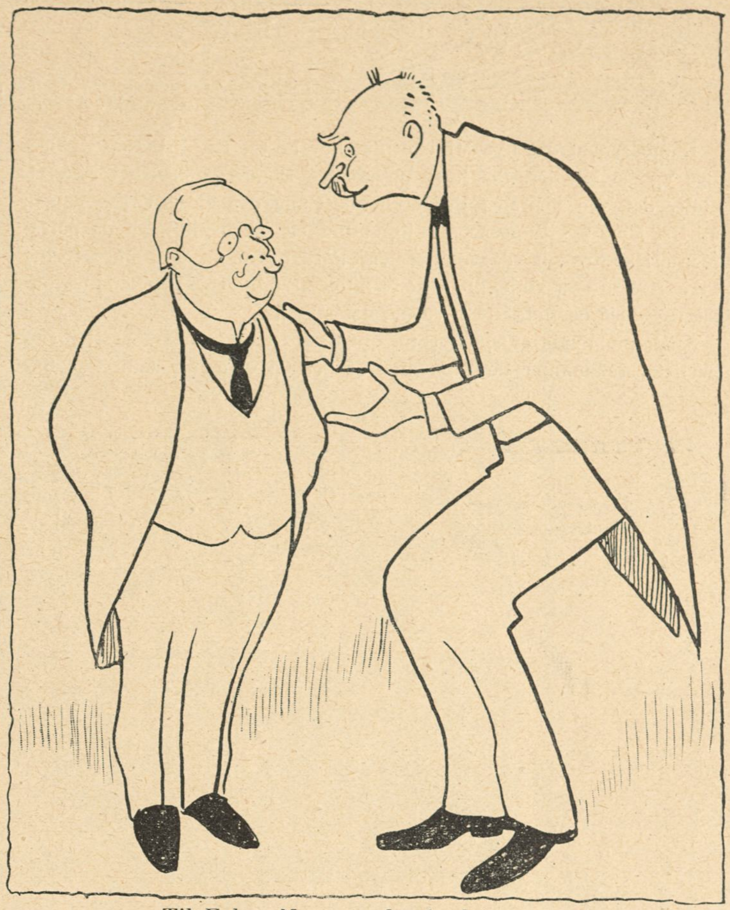

Til Faber Neergaard sa'e det samme,
og Faber svared: »Naa, ja, la' me'«.

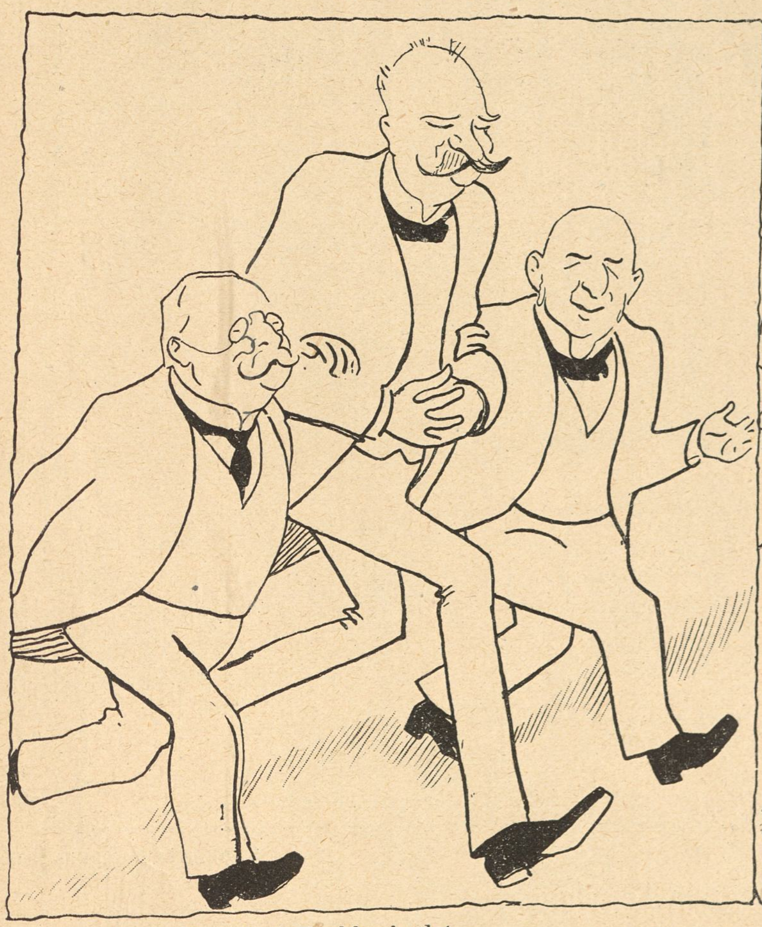

Med disse to i Frakkeskødet
fløj Neergaard til Ministermødet.
Men Glæden fik en tragisk Ende:

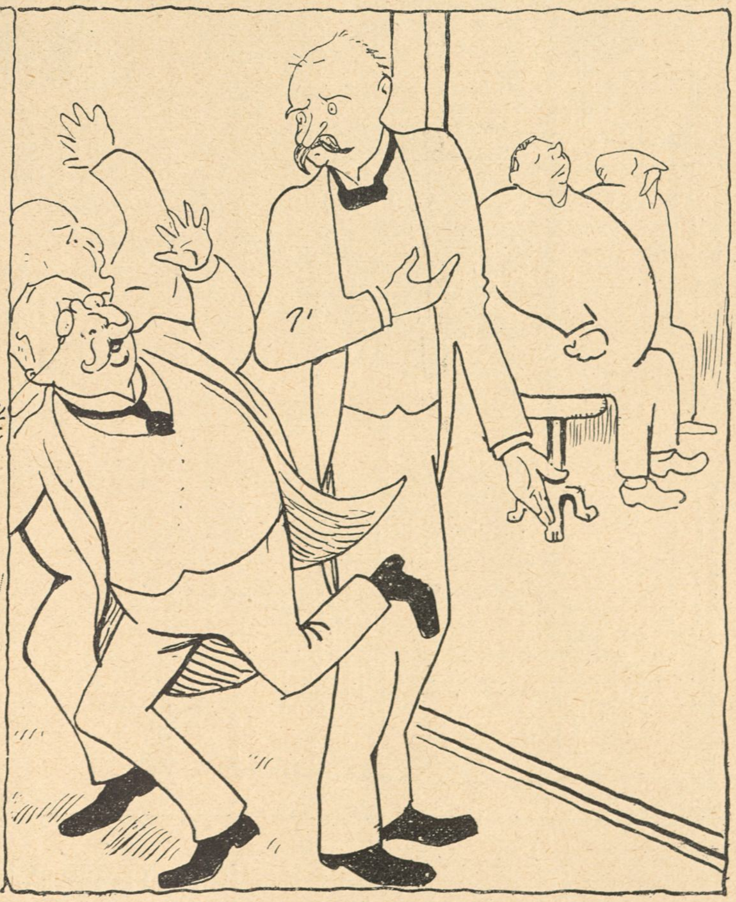

da Faber skued disse tvende,
han sprang med Falbe i et Sæt
fra Neergaards Rædselskabinet.

Tegninger af Alfred Schmidt

De nye

Dannelsen af det nye Ministerium har kostet Hr. Neergaard usigelige Vanskeligheder. Det kneb ogsaa med Dannelsen hos det foregaaende, det ved vi. Men der er denne Gang den store Vanskelighed, at Hs. Majestæt Kongen, der jo endnu er saa uvant med de parlamentariske Krav, havde stillet bestemt Fordring om at faa Folk, som det ikke lige straks vilde blive nødvendigt at udnævne til Gehejmekonferensraader og indsætte i Varetægtsfængsel.

Saadanne Fugle er sjældne nu om Stunder. Om hvem af Reformpartiets Medlemmer tør man med Sikkerhed vide, om han ikke har *vidst noget?* J. C. har vidst *noget,* om end ikke noget *virkeligt,* Berg har ogsaa vidst noget, selv om han ikke rigtig vidste, hvad det var, han vidste. Kun én Ting er sikkert: Enevold Sørensen har ingenting vidst. Han har aldrig vidst nogetsomhelst.

Det er et Spørgsmaal, om Generalkonsul *Faber* ikke har vidst noget. Har han ikke boet i London og saaledes haft den mest glimrende Lejlighed til paa nært Hold at følge en stor Del af Albertis Forsyndelser? Hvorfor har han saa ikke passet bedre paa?

Nej, det var saamænd heldigt nok, at Hr. Faber i Tide trak sig tilbage!

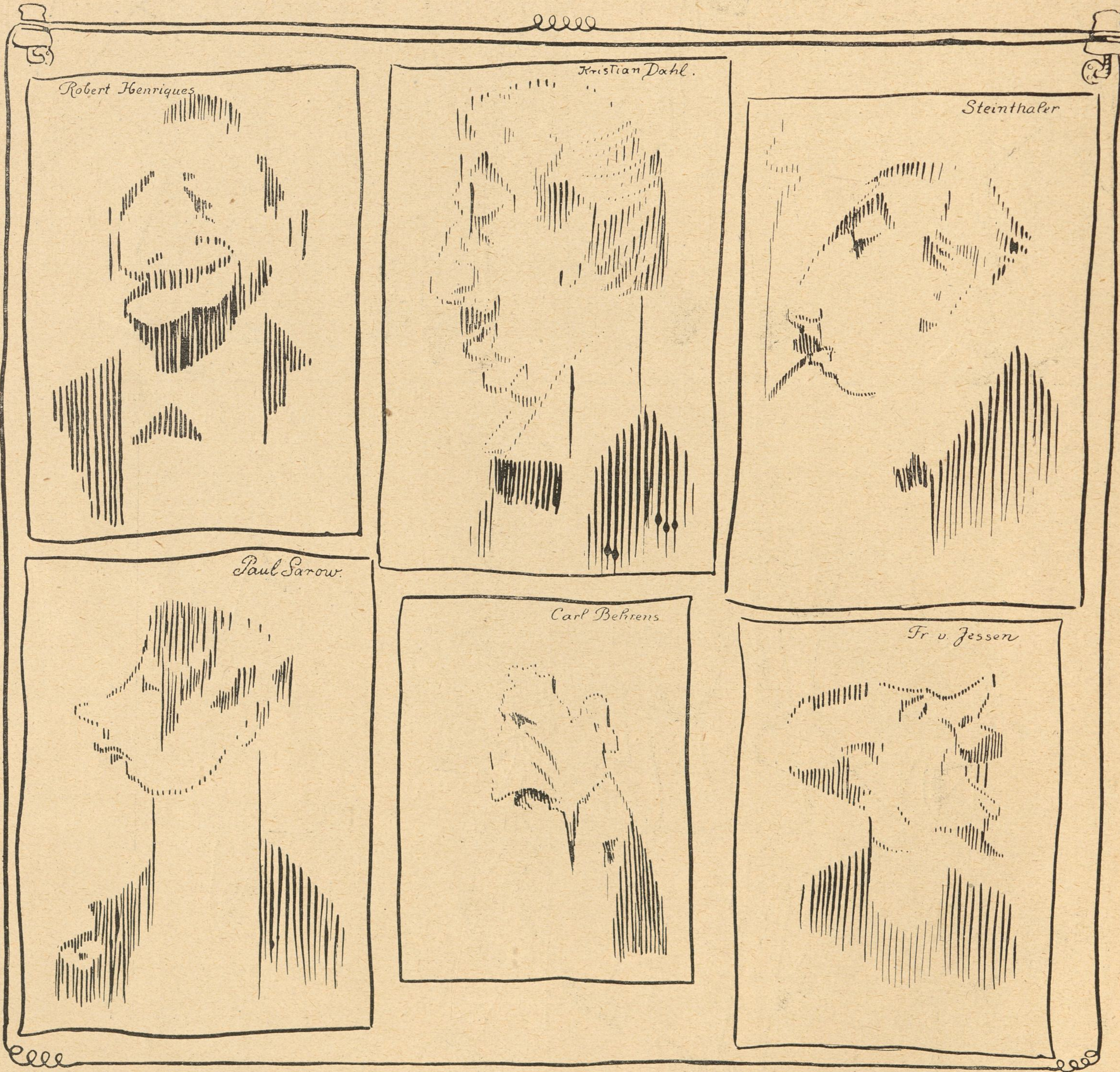

Tegning af Harald Jordan.

Klods-Hans' Telegram-Tegninger

Under Journalistkongressen i Berlin modtog vi pr. Telegraf fra vor udsendte Telegram-Tegner 6 Tegninger af fremragende Journalister. Roberts milde Øjne og Frantz von Jessens Racenæse finder vi særlig vellykkede. Derimod savnes Dahls og især Carl Behrens' berømte Krøller. Haaret paa Behrens er blevet lidt for bølgeformet, men Maskinen formaar endnu ikke at lave Krøllerne paa den rigtige Maade.

Albertis Dokumentskab

Tegning af Th. Iversen

Tegning af Préjelan

Et Udsigtspunkt

— Endelig . . . ser man da Solen!

JOURNAL AMUSANT

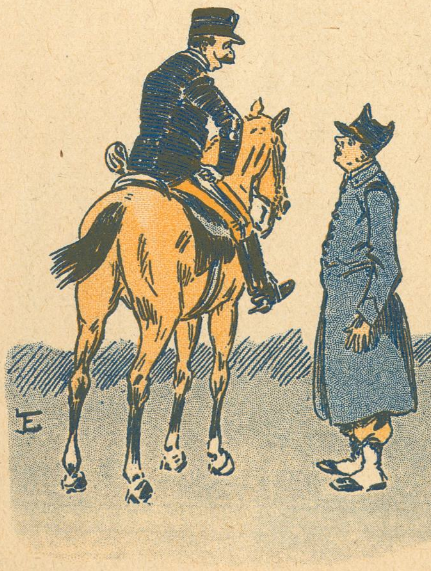

Sygemeldt

— Hvordan har De det nu, 67?

— Ikke saa godt, Hr. Kaptajn.

— Naar tror De, De kan møde til Tjeneste igen?

— Naar Manøvrerne er forbi, Hr. Kaptain.

IL MOTTO PER RIDERE

Tegning af Fornari

Et Naturbarn

— Tænk, om vi to nu sad paa en øde Ø!

— Ja, med smaa Borde og Zigøjnermusik!

LE RIRE

Tegning af Cardona

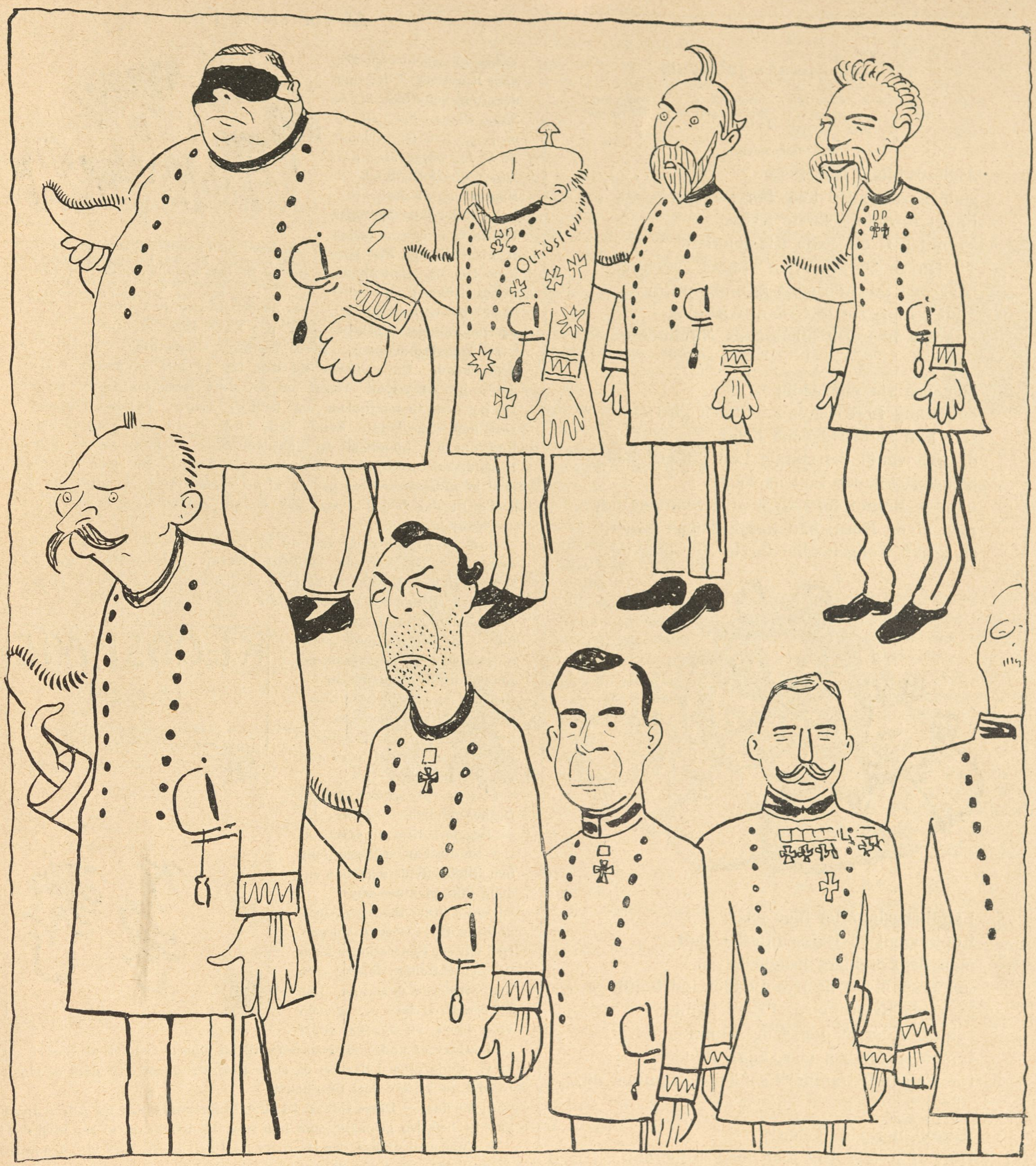

Det ny Ministerium

Forfærdeligt! Gyseligt! Gruligt!
Uhørt! Utroligt! Umuligt!
Her skuer vi Enevold atter,
Thomasius gør sig til Latter
med Enevold i Kompagniet,
for ham blev vi ikke befriet.
Men hvad er vel Lynild og Torden
og Haglbygers Hærgen paa Jorden
og Østrigs Traktatbrud mod Porten,
hvad er det vel alt mod Skandalen,
at Anders igen er paa Valen
og ikke er drattet paa Halen?
Hvad hjælper, Oh Neergaard, Dig Greven.
Og Brun, elegant og beleven
og Hansen, en Handelsmand dreven,
naar Anders, oh Rædsel, er bleven.
Se Neergaards bedrøv'lige Miner,
i Hee sidder Stadil og griner,
thi Anders Vovvovsen han prakked
paa Neergaard som „hjærtelig" takked.

Célestin

Klasselotteriets Jubilæum

Den 15. Oktober begynder Trækningen af det 200 Klasselotteri.

Mel.: Babylonvisen

Ædle Jubilar! En Masse
gode Ønsker! Du idag bør sættes i
Rangforordnings første Klasse
Nummer 1, oh, ædle Klasselotteri.
Tit Du en Skyldner har skaffet Dækning,
naar den saa allermest lummer ud:
Midt i hans sidste Krampetrækning
stak Du ham Dit allerstørste Nummer ud.

Struense var enevældig
den Gang Lotteriet ind i Staten gled;
selv han spilled ganske heldig,
og han vandt det største Lod i Kærlighed.
Struense klarede Statens Sager,
han og Brandt forstod at give Summer ud,
men af de Horn, han har haft paa Lager,
stak han Kongen allerstørste Nummer ud.

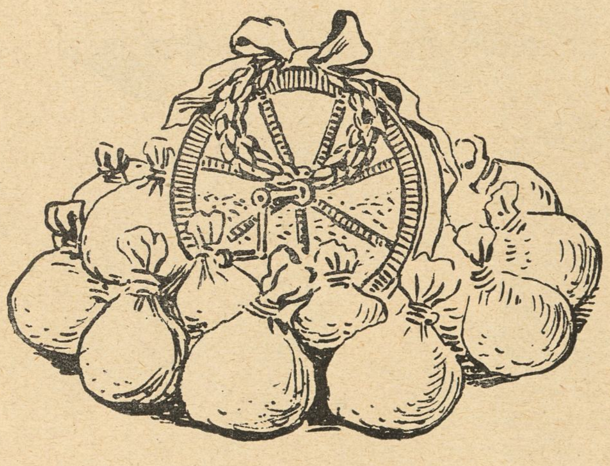

Landbrugslotteriet blev en
Konkurrent til Klasselotteriet stolt,
men da Borgbjerg brugte Seven
saa man, hvad de nye Lodder indeholdt.
Stakkels Reformparti, Peters Synder
rykked Eder af den søde Slummer ud.
I maa sgu aldrig mer, kære Bønder
trække gamle Danmark saad'n et Nummer ud.

Klasselotteri, ta' Téten!
Hør, vi hylder Dig idag med Jubelraab;
vær for os Talmajestæten,
som vi skuer op til med Tro og Haab.
Gør mig tilfreds med mit Lod, især i
6te, stik mig nogle større Summer ud.
Ja, giv *os* Mynten, lad ikke Sverrig
altid faa det allerbedste Nummer ud.

Célestin

Af vor sidste Post

Axel Fr., Aarhus (én Tegning benyttet), *P. K.*, Randers (én benyttet), *M. A.*, *Store Claus*, *Frk. Helvig*, *p + q*, Fru *H.*, Odense, *B. S. P.*, *Aage M.*, *Lille Miss*, Charlottenlund — Honorar er afsendt.

Manden (til Chaufeuren, der lige har kørt ham over): — Nu skal jeg sige Dem en Ting, dersom De ikke øjeblikkelig gaar op i Automobilet og kører mig over en Gang til, og betaler mig lige saa mange Penge som nu, saa melder jeg Dem til Politiet.«

Dax, der ikke har opgivet Adresse, og som næppe er identisk med Fru Dagmar Hansen Heinemann, hvis Kælenavn hun — eller han — har tilegnet sig, kan, om Honorar ønskes, afhente dette paa Klods-Hans' Kontor.

P. K., Randers — Deres Tegning »Forretnings Talent« er henruskende. Da vi havde set den, tog vi alle hinanden i Hænderne og gik i Kæde rundt om det store Redaktionsbord, medens vi paa én Gang jublede og fældede Taarer. Dersom Væggene i vort Redaktionskontor kunde tale, vilde de til sene Slægter bringe Bud om det historiske og uforglemmelige Øjeblik, da vi gjorde Bekendtskab med Deres kunstneriske Talent. Nu maa vi nøjes med at indridse Datoen paa en af de Marmortavler, vi altid har liggende til det Brug, og som det er vor Agt en Gang at skænke til Nationalmusæet.

L. K. — Vittigheden »Har du hørt, at Bransager skal op i Køgekresen? — Det var som Fanden! Hvorfor opstiller Højre saa ikke Sylow? Han er jo vant til at have med Brandsager at gøre!« er gammel. Den cirkulerede allerede første Gang, Bransager stillede sig.

X., Aalborg, og *M. R.*, Aarhus — Af det, De har sendt os, kan vi desværre kun bruge Konvoluterne. Men de har til Gengæld ogsaa gjort det allerbedste Indtryk paa os. Og hvor ofte ser man ikke her i Livet mere paa det Ydre end paa det Indre!

G. K. I. »I Landsbyskolen. Degnen: Peter! — Peter: Ja! — Degnen: Kan du huske at sige til din Far, at næste Gang han stikker Svin, maa han endelig ikke glemme mig«.

Denne lille Pædagog-Anekdote er fra Tidernes Morgen. Den har set Generationer fødes og Generationer dø, og den har overlevet dem alle. Den vil ogsaa overleve os, og naar vi er borte, vil den faa andre Redaktører af andre »Brevkasser« til at skære Tænder af Raseri, og vi vil sidde oppe i Himlen og skue medlidende ned til dem og glæde os ved, at vi har vort overstaaet.

A, Aarhus — Deres Udkast til en »Jubilæumsplatte« for Alfred Ipsen er ikke nær saa grinagtig som han selv. Og hvad skal vi saa med den!

F., Madsnedsund — Da De truer med Selvmord, hvis vi lader Deres Manuskript gaa i Papirkurven, og da vi kan have nok paa Samvittigheden endda, giver vi Plads for Deres lille Præstehistorie, skønt vi er svært bange for, at det altsammen bare er noget, De vil bilde os ind.

»I et Sogn i Vestjylland havde de faaet en ny Præst, som havde den slemme Vane at skraa og under Prædikenen at spytte ud over de forreste Kirkestole, som gik helt op under Prædikestolen. Gamle Mads Røgter, som ikke var nogen flittig Kirkegænger, havde sat sig paa den første Stol. Præsten prædikede over de ti Bud, saa raaber han: »Det er det første og store Bud; men det andet er ligesom dette«, derpaa spytter han en stor Skraaklat ud i Hovedet paa Mads, som rejser sig og siger: »Saa ve a heller ta aa fløt mæ«.

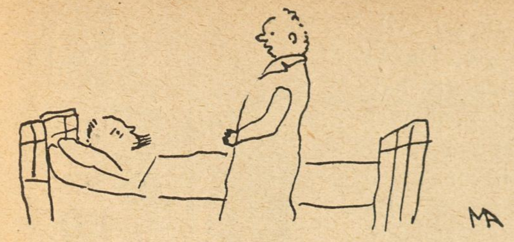

Lægen: — Naa, hvorledes gaar det saa, Lars Peter, var De lidt oppe i Gaar?
Lars Peter: — Ja, jeg var endda helt ude paa W. C.
Lægen: — Naa, det var jo rart!
Lars Peter: — Ja, det var ligesom en hel Højtid.

M. A. — Det glæder os, at De under Deres Ophold paa Klinikken har bevaret Humøret saa vidt, at De kan goutere en Morsomhed. Hvor meget mere maa den da ikke fornøje alle dem, som er udenfor. Tak, fordi De paa Deres Smertensleje erindrede os med et Smil.

P. H. — Vi tror, at De med al Agtelse for Deres Tegnetalent kunde tage Dem noget fornuftigere til end at »klæde Alberti af«; det har han gjort meget bedre selv. Deres »Afklædningsscene« kan dog aldrig komme paa Højde med hin berømte af 8. September.

Lærer C. R. — Vi har gjort os den yderste Umage for at begribe Deres Vittigheder, men forgæves. Selv Redaktør Flor, der er et Unikum af Opfattelsesevne, har maattet give tabt. Hvorfor er De ogsaa saa uhyre dybsindig i Deres Indfald?

K. K. — Vitsen om Ulven paa Capitolium, der ammede Romeo og Julie, har man senest kunne læse i en københavnsk Avis. Det er meget venligt af Dem at lade den gaa videre men en Smule overflødigt. Vi holder selv det omtalte Blad.

H. D. — Svendborg — Deres Oplysning om, at »begge Vitserne er af meget ny Dato, den sidste endog fra i Mandags« har i høj Grad forbavset Redaktionens Medlemmer, der indbilder sig at have leget med dem begge to som Smaa.

C. — De skriver »Kan De bruge en Vittighed eller i hvert Fald »Pointet« i den«. Har De noget imod, at vi bruger »Pointen« i Stedet? Her er den: »Manden siger til Drengen, der har en meget stor Kasket paa, som han undlader at tage af ved sin Indtræden: »vær saa god at tage din Kasket af min Dreng og hvil dine Ører lidt.«

Læreren: — Kan Peter sige mig, hvornaar Maanen er tilsyne?
Peter: — Naar De ingen Hat har paa, Hr. Lærer.

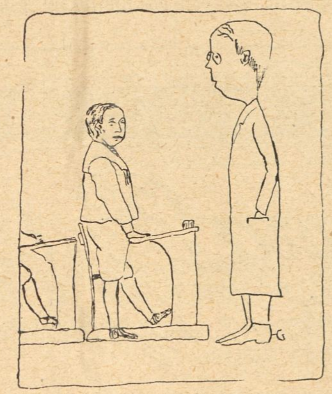

H. G. — Deres Tegning, som vi iler med at reproducere, er overordenlig illuderende. Man kan blive helt maanesyg af at se paa Læreren. Og hans Ansigtsudtryk synes ovenikøbet at tyde paa, at han er et af de udbrændte Kratere.

B. J. — Vittigheden, som forøvrigt ikke er ganske korrekt gengivet af Dem, har staaet i Klods-Hans.

NB. Indsendte Bidrag, saavel Tegninger som Tekster opbevares ikke og tilbagesendes kun, naar Porto vedlægges.

Den skønne Veronika.

Italiensk Kærligheds-Symfoni af den florentinske Digter *Braganza*
Illustreret af *Leonardo de Macaroni*

(Fortsat)

Imidlertid vender vi Tankerne mod den ulykkelige Veronika de la Calabraska, som af den onde Fader var spærret inde hos Nonnerne paa Klostret „Santa Lucia", hvis ene Side vendte ud til den saakaldte Macaroni-Plads, og hvis anden Side begrænsedes af Kanalen „Teresinas Sølverbaand".

Den ulykkelige Kvinde havde faaet en Celle anvist i tredie Stokværk. Et Par Aftener efter Episoden hos Grev Costa Rica de Libertiner sad hun ved Vinduet med Haand under Kind og stirrede med skønne om end lidt rødkantede Øjne ud paa den dybe blaa Himmel. Hvor var hendes Tanker? Læserne gætter det. Hos Cæsare, Cæsare, Cæsare.

Ak, hvad havde hun ikke lidt i disse Dage saavel legemligt som sjæleligt? Ak, meget, meget.

Pludselig foer hun sammen.

Døren gik op, og to Nonner traadte ind.

— Her er den unge Synderinde, som Greven har givet i vor Varetægt, fromme Søster, sagde den ene. I har ønsket at se og tale med hende, — jeg vil derfor lade Eder ene.

Den ene Nonne trak sig tilbage, men næppe var Døren lukket efter hende, før den anden Nonne kastede sig paa Knæ foran Veronika.

Den unge Komtesse stirrede forbavset paa hende.

Og nu begyndte Nonnen:

— Dydsirede Frøken, jeg er ikke Nonne — tværtimod. Men jeg har skaffet mig Adgang til Klosteret ved at forklæde mig som og udgive mig for Nonne; thi jeg har Budskab til Eder fra — ja, kan I gætte fra hvem?

Veronika havde allerede Cæsares Navn paa Læben, men slugte det for ikke at blive skuffet. I Stedet for nævnede hun en Række Navne, som hun tildels selv opfandt.

Den forklædte Nonne rystede smilende paa sit kuglerunde Hoved.

— Kan I virkelig ikke gætte det?

— Ak nej, ak nej, thi jeg tør ikke gætte paa . . .

— Cæsare!

— Oh!!

Et Sekund efter laa Veronika og den forklædte Nonne om hinandens Hals. Og „Nonnen" halede et lille Brev op af Lommen, som hun overgav Veronika.

— Jeg maa nu forlade Eder, min skønne Frøken, thi jeg hører de fromme Søstre paa Trapperne. Frisk Mod, vi ses igen.

Veronika brød med nervøse Fingre Brevet. Det indeholdt et smukt Digt, samt nogle faa Linier skrevet paa det hemmelige italienske Røversprog — formodentlig for det Tilfælde, at Brevet skulde falde i Hænderne paa Nonnerne.

Med skælvende Stemme læste Veronika:

Der er en Troldom paa din Læbe,
der er to Rade i din Mund,
Tandrade to jeg ej kan glemme,
og Haaret er som Edderdun.
Der er en Klarhed paa din Pande,
som er saa mørk, som oh dit Haar.
Jeg render rundt i Ve og Vaande
omkring mig selv, Du væne Maar.

Du er en Skat af heldig Visdom,
naar smile huldt Du gør om Kind.
Du er en Brønd, en Sundhedskilde
for mig, Cæsare, ene Skind.
Der er en Verden i dit Indre,
en sværmerisk, kaotisk Vaar,
som jeg umuligt kan begribe,
om saa jeg paa mit Hoved staar.

— Yndigt, yndigt! hviskede Veronika henrykt. Og hun læste videre:

Dodyrobabare Roronika!

Bobobare rororoligo. Papoplaner opooppo omom atat udodfrio Digi. Beskedododo senero. Dino i Dødødøden saavelomsomo i Livolivet evovig elskedode

Cæsseossebasse.

Oversat:

Dyrebare Ronika!

Bare rolig. Planer oppe om at udfri Dig. Besked senere.

Din i Døden saavel som i Livet evig elskede

Cæssebasse.

Den skønne Veronika smilede saa lykkeligt, som kun den kan smile, der modtager et saadant Brev. Længe blev hun siddende ved Vinduet fordybet i sine egne glade Tanker, og sent blev det, inden hun den Aften gik i Seng.

Men hvem var den forklædte Nonne eller rettere den som Nonne forklædte, der havde overleveret Veronika det lyksalige Brev? spørger Læseren. Og Svaret lyder: Petronella Appelsigne, Cæsares gamle Husholderske, som var bleven sat ind i Affæren og beredvilligt havde paataget sig at være Postillon d'amour. Thi den gamle Kvinde elskede paa sin Vis højt den unge Cæsare, som hun havde kendt fra han i Vuggen laa.

Der hengik et Par Dage i en for Veronika højst ængstelig Spænding. Ved den mindste Lyd foer hun sammen som en Mus, og hver Gang Lyd af Trin paa Trappen naaede hendes Øren, ventede hun, at Befrieren skulde komme. Daglig maatte hun foretage forskellige Bodsøvelser efter et bestemt System sammen med Klosterets Nonner, men i hvad hun end foretog sig, koncentrerede alle hendes Tanker sig om dette ene: Cæsare. —

En Eftermiddag traadte en splinterny Nonne, som hun aldrig før havde set, ind til hende.

Da Døren var lukket, kastede Nonnen Masken. Cæsare stod foran hende.

— Elskede Veronika.

—Elskede Cæsare.

—Har Du længtes?

— Om jeg har.

Den elskede Kvinde sank til hans Bryst. Og han bedækkede hendes søde Ansigt med mange hurtig efter hinanden følgende overhedede Kys.

(Fortsættes)

Mrs. Watson fra Chikago

Københavnereventyr i skiftende Ramme

af *Binocle*

(Fortsat)

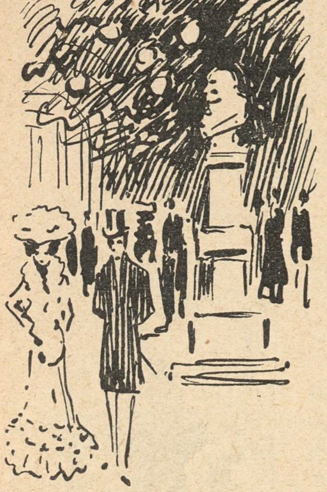

— De véd, Mr. Holck, at jeg er Enke. De ved ogsaa, at jeg er rig. Det forbliver ikke en Hemmelighed ombord paa en Oceandamper, og jeg har jo forøvrigt selv heller ikke lagt Skjul paa det. Men De ved ikke, at min Mand gennem Spekulationer erhværvede sig Størstedelen af sin Formue, efter at vi var blevne gift, og at han døde meget kort Tid efter, at han havde naaet, hvad han selv kaldte sit Livs Maal. Han døde af et Hjærteslag; han havde arbejdet og spekuleret over Evne. Det Guld, der skulde have gjort ham lykkelig, tilfaldt mig. Jeg har paa hans Vegne følt det som en Uretfærdighed, skønt jeg ved, at han holdt meget af mig og vel mest havde kastet sig ud i disse Spekulationer for at gøre mig Livet lyst og let. Jeg har sørget over ham; jeg gør det ikke mere. Dertil kendte vi selv efter et Par Aars Ægteskab hinanden for lidt.

Og nu er der sket det, at mine Penge har gjort mig tvivlende med Hensyn til mig selv. De har maaske gjort mig mere værd i Andres Øjne, men de har gjort mig ringere i mine egne. Jeg synes, at min oprindelige Personlighed er bleven helt borte i Klangen af alle disse Dollars. Den, der skal vinde mig, skal gøre det derved, at han genfinder mit oprindelige Jeg. Jeg skal overfor ham føle mig kun som Kvinde og ikke som Millionarvingen. Men i det Øjeblik, det sker, er ogsaa min Formue hans, og jeg vil være stolt og glad ved at dele den med ham. Det bliver en Bedrift, han kommer til at udføre, men under hvilken Form, det aner jeg ikke. Jeg nøjes med at vente. Og før den Stund oprinder, tror jeg ikke paa Lykken ved mine Penge. Erfaringerne taler derimod. Jeg kunde jo ikke en Gang vove en Smule af mit Glimmer paa den stakkels *Sovereign-Lady*, før Skæbnen var over hende og hun maatte lade sit Liv. Det er ikke første Gang, noget lignende er hændt mig, og det bliver vel heller ikke sidste. Jeg tror, Mr. Holck, at De har mig kær; ellers havde jeg ikke skriftet for Dem i Aften. Pas paa, at jeg ikke ogsaa bringer Dem i Fare. Jeg er — det har jeg sagt dem saa ofte — Fatalist, og vil Skæbnen, at jeg bliver Deres, saa bliver jeg det. Men endnu har den ikke talt tilstrækkeligt tydeligt.

Og nu, Mr. Holck, har jeg ikke mere at tilføje. Nu følger De mig tilbage, og saa skilles vi. Jeg er træt og vil hjem. Men vi ses nok igen. De er jo en Mand og forstaar vel at rydde Hindringer af Vejen, selv om Hindringerne er en Kvindes sælsomme Overtro eller Tro, hvad De selv vil.

Hun havde rejst sig og de gik, medens de første af Fyrværkeriets Raketter hvislede hen over Himlen. Gik, medens to smaa nysgærrige Øjne bag et Par skarpe Lorgnetter forfulgte dem. Det var Censor, der listede en censurerende Runde i Havens mørke Partier.

(Fortsættes)

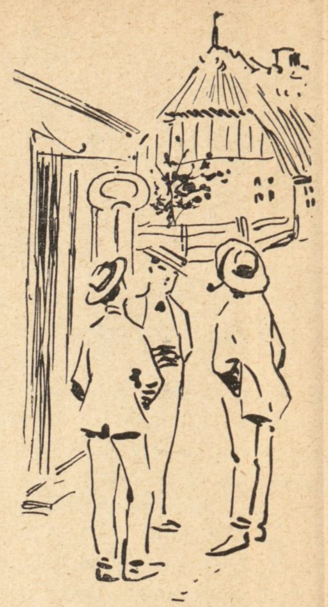

Vore Teatre

Paa Dagmarteatret har man haft det Mod at opføre den engelske Forfatter Sutros Skuespil »John Glaydes Ære«, som maa siges at være et af de usædeligste Stykker, der nogensinde er set paa en dansk Scene. *Augusta Blad* bedrager paa en ganske fræk og aabenlys Maade *Martinius* med *Adam Poulsen* uden hverken at tage Hensyn til Velanstændigheden eller Dagmarteatrets Abonnenter.

Det er nogle underlige Forfattere, der gives nutildags. I Stedet for at skrive om de smaa Fugle eller om Blomsterne eller om de pæne ærbare Fruer, der økonomiserer med Husholdningspengene og er sande Mønstre paa Dyd og Ærbarhed, boltre de sig i Utroskab. Vi bør snart indstifte en Forening til Bekæmpelse af den utidige Dvælen ved erotiske Forhold i den dramatiske Literatur.

Om Udførelsen er der kun godt at sige. Med særlig Hæder maa nævnes *Augusta Blad*, hvis Ben i Sommerferien er bleven saa lange, at hun er kommen til at ligne en Papirsaks. *Elisabeth Rosenberg* havde haft det ekscentriske Indfald at indhylde sig i en Kjole af højrødt Fløjel, der gav hende en betænkelig Lighed med en gammel Drosche. Som Fyrstinden debuterede Frøken *Karen Andersen*, og hendes Dameskræderinde havde megen Ære af denne Debut! Navnlig Slæbet til Selskabskjolen var fortræffelig; jeg mindes aldrig at have set en Dame have saa meget paa forneden og saa lidt paa foroven!

* * *

Paa det ny Teater har man haft Premiere paa »Tordenvejr«, men da jeg ikke interesserer mig for Naturfænomener, vil jeg gaa let henover denne Forestilling og hellere dvæle ved Frederiksberg Teaters Opførelse af *Julius Magnussens* og *Paul Sarauws*: »En slem Dreng«.

Jeg kender ikke d'Herrer Forfattere, men jeg tvivler ikke om, at det er et Par slemme Drenge! Efter Sigende skal de være Medarbejdere ved »Ekstrabladet«, og man havde da Grund til at vente, at dette Stykke vilde indeholde de modbydeligste og mest sjæleraa Angreb paa alt, hvad der er smukt og rent her i vort lille, kære Danmark.

Og man blev ikke skuffet! »En slem Dreng« er virkelig et Stykke, der bør vække alle rettænkende Menneskers Afsky. Det er sandelig snart paa Tiden, at der oprettes et særligt Tugthus for »Ekstrabladet«s Medarbejdere!

Galosche-Ræven

Kgl. Hof-Manufakturhandler

Otto Thomsen,

Holmens Kanal 5,

(ved Siden af det kgl. Theater).

1ste Kls. Herreskræderi.

Konfirmations-habitter leveres i Smokings og Matros-Facon.

Tuborg Porter er nærende og styrkende

Danmarks eneste Fabrik for **Gummi-Konfektion** til Damer og Herrer, samt Fabrik for alt **Gummi** passende til Automobil-, Cykle- og teknisk Brug. **Guldm. i Holland 1892.**

A/S. Skandinavisk Gummi Co., Odense.

Bahns Missions Hotel.

Badstuestræde 9. — Kjøbenhavn

Telefon H. 537.

Haar paa Hovedet Damer og Herrer,

som lider af **Haaraifald** eller er **skaldede**, bør prøve Nutidens enestaaende gode Opfindelse, **Haarfrembringeren „Sejer“** (ikke Humbug). Skriv til **Sejers Kontor, Nansensgade 52, Litr. k. København K.** Pris 5 Kr. pr. Flaske. **Sendes pr. Postopkrævning.** **Anbefaling** fra kendte Mænd **haves.**

Forhandlingspolitik

Tegning af Axel Mathiesen

— Aa mi Kjerrest Kjestine, hudden haar hud 'ed?
— Ja den æ jo gall, bette Haans, hun haa faat en Baan ve æ Faavalter.
— Hwo møj ka han betaal?

Hvem kan rime morsomst?

„Hold mig i Haanden"s store Præmie-Konkurrence for Oktober Kvartal.

Køb et Nummer af „Hold mig i Haanden". I dette findes en Kupon, hvorpaa er aftrykt disse tre Vers

Elsk bare Vin og Sang, det bør man gøre,
og Elskovs Stemme bør man ogsaa høre,
men dog, min Ven, Du aldrig glemme maa

En Svigermor tit volder Smærte
og hades for sit Skænderi —
jeg elsker af mit ganske Hjærte
min søde Svi'rmama, fordi

Da han med det falske Budget
blev sat paa det kulsorte Brædt,
da raabte og skreg
Hr. Stadil saa bleg:

Indsend Kuponen med de manglende Linier **inden 1ste December.** og De har Chance for at vinde en stor Pengepræmie til Hjælp til Julegaverne.

Lider De af Gigt, Leddegigt eller Podagra, saa prøv mine anerkendte **Gigtdraaber.** Sendes overalt pr. Efterkrav à 2 Kr. 50 Øre pr. Flaske.

Portofrit overalt i Skandinavien. Mod Efterligninger advares. Kopi af Anbefalinger sendes paa Forlangende. Skriv til

RUD. G. BRANDT, Raadhuspladsen 75.
Telefon 4298.

Hvorfor i al Verden

kaster De Deres Penge bort til daarlige Avertissementer. Lad os forelægge Dem en Plan, god ikke kostbar, hvor hvert eneste Avertissement skaffer **Resultat.**

Telefon 4767.
City Forlagets Annonce Afdeling.

Denne Kupon gælder for 4 Kroner.

Send denne Kupon ind til „Klods-Hans“ Kontor, Citygade 22. De erholder dagratis ***Klods-Hans store Vidunderpakke, alene*** *ved samtidig at tegne Dem som Abonnent paa Bladet for Oktober Kvartal à 2 Kr. 50 Øre. Pakken indeholder udmærkede Bøger og morsomme Hefter egnende sig baade for Voksne og Børn og tilstrækkelig Lekture for hele Vinteren.*

M. F. ANDERSEN & MEYER.

Yale Laase & Nøgler Ny Østergade.

Detailhandlerbanken.

Rente af Indskud paa alm. Sparekassevilkaar **3½** pCt. p. a.

Rente af Indskud paa 1—8 Maaneders Opsigelse **4½** pCt. p. a.

Randers Handsker. COSMOPOLITE. St. Kongensgade 1.

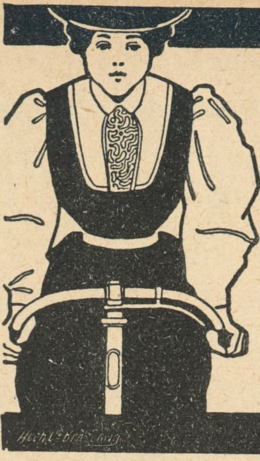

„JAGDRAD“ Cyklen Model 1908
er Nutidens fineste Mærke.

Skriv efter vort store Hovedkatalog i det danske Sprog, samme sendes Dem gratis og franco og uden at De paatager Dem nogensomhelst Forpligtelse til at købe noget. **Prima Cykler fra Kr. 48.—** og højere. Fineste Præcisionsarbejde, derfor 2 og 6 Aars Garantie. Stort Udvalg i Tilbehørsdele, Pneumatik, Symaskiner, Vaskemaskiner, Musikinstrumenter, Staalvarer, Ure samt alle Slags **Jagtgeværer,** Revolvere og Amunition.

Alt til usædvanlig billige Priser.

Salg direkte til Private.

De tyske Vaaben og Cyklefabriker,
Kreiensen 78. Tyskland
Brevkort koster 10 øre og Breve 20 øre i Porto

Frederiksberg Gasværk.

Knuste Kokes . . . Kr. 2,10.
Hele Kokes . . . . . Kr. 1,85.

Hertil kommer Kørsel, Op- eller Nedbæring efter Takst. Ordres modtages saavel til Afhentning som til Levering straks. Kontor. **Gl. Kongevej 120,** Telf. 3607.

Hele Ladninger læsses frit paa Gasværkets Sidespor.

Den komiske Kvintet „Acion“

LUSTIGE GESELLSCHAFT

Kun Opfinderen Rademachers Bouillon-Tærning **„FAMOS“** er den **eneste** ægte og anerkendte bedste. Erstatter fuldstændig friskkogt Kødsuppe.
Hovedforhandler for Skandinavien:
John. Nécom. København K. Telef. 19221.

Den Skipper

der sejler uden Lods
er lige saa sikker paa at løbe paa Grund,
som den Forretningsmand der
begynder paa Avertering uden
forinden at have konfereret
med en Fagmand.
Den kloge Skipper lytter
til et godt Raad.
Den **dygtige** Forretningsmand
udbeder sig en Samtale
med en erfaren
Fagmand.

Vi har ham.
Kald paa ham.
(Telefon 4767).

City Forlagets Annonce Afdeling,
Citygade 19.

Paa Afbetaling Herre-Dame & Börne Klæder 3 Slotsgade 3

Meget billige, uopsk. Bøger.

Sassenbach: Frimureriet, dets Historie, Ritualer m. m. 1.00, Feisek: En Skøges Dagbog, 150, Dr. Retau: Selvbevaringen, 1,50, Gaboreau: Opdagernes Konge, 0,75, Dumas: De tre Musketerer, ill. Folkeudg., 1,25, Krause: Urskovens Døtre, ill., 1100 Sider, 5,00, do.: Urskovens Sønner, 2,50. Sendes overalt pr. Efterkrav. **L. P. Jørgensen, Algade 10, Aalborg.**

MAGASIN du NORD

Righoldigt Lager af glat **Linoleum** og stort Udvalg af indlagt mønstret **Linoleum** findes i **Magasin du Nord,** der forhandler Varerne til Etablissementets kendte billige Priser.

Emil Brandts Vinhandel,
Hyskenstræde 10. Tel. 1390.
Udsøgte Vine fra I. Klasses Huse anbefales.

Flere hundrede Kroner

kan tjenes ved at modtage Bestillinger paa Stempler, Tryksager m. m. Skriv efter Prisliste.

J. Jørgensen,
Ny Rosenborg, Esbjerg.

Dir. A. CARLSEN, Ing. Kapt. H. Ing. P.
A/S DANSK PATENT KONTOR
5570
KJØBENHAVN, B.
Jærnbanegade 6.

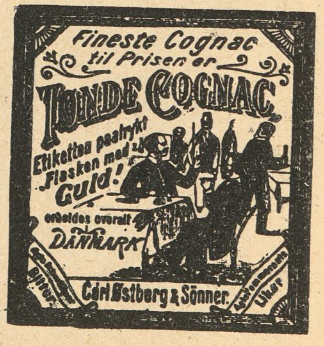

Oatine er et Naturprodukt fremstillet af ren Havre.

Oatinen renser Porerne, ernærer Huden og giver en klar, smuk Teint.

Indgnides og aftørres efter 2 Minutter. Koster c. 2 Øre ved daglig Hudpleje. Pris 1,25 og 4 dobbelt Indhold 2,50. **Oatine-Havre-Balsam** for Hænderne 25 og 50 Øres Tuber. **Oatine Tandpasta** bevarer Tænderne og giver forfriskende Eftersmag. 25 og 50 Øres Tuber. Modtag kun Oatine. Faas i Parfumerier, paa Apotheker og hos Materialister. Grand prix og Guldmedaille Paris, London, Wien etc. **The Oatine Company, London. København, Hauserplads Nr. 9. Tlf. 9010.**

M. W. MØRCH & SØN
FLAGHANDEL
HEIBERGSGADE 8.

HERM: N PETERSEN & SØN
Etableret
1849.

Bredgade No. 23

Calcium Carbid.
H. Gabe. Monradsvej 13. Kbhvn. F.

SHEIFFILD VAREMÆRKE
Sheffield, Østergade 1.
Engelske Knive og Sakse.

HINDSBERG

Bredgade 34
1. Kl.s Medaille
Smaa Flygeler.

Vil De have en virkelig god Violin som svarer til Prisen, skriv da efter Prisliste, der sendes franco fra
Instrumentmager
Mølgaard-Jensen.
Haslev.

LITOGRAFISK ETABL.
F. SCHUR & Co
Etabl. 1846 HORSENS Telef. 173
Leverer alle moderne Tryksager.
SPECIALITET: VINETIKETTER.

Spis Middag
Kl. 12-2 el. Kl. 3-5. Rosengaarden 14.
Tjenestepigeforeningens Fagskole.

UOVERTRUFFEN TIL FREMBRINGELSE AF EN SMUK HUD
KALODERMA-GELÉ & KALODERMA SÆBE.
GRAND PRIX VERDENSUDSTILLINGEN ST. LOUIS 1904.

KALODERMA F. WOLFF & SOHN. KARLSRUHE.
FAAS PAA APOTEKERNE SAMT I PARFUMERI & FRISØR-FORRETNINGER.

Savon aux Violettes de Parme
fra C. RAFN's Fabriker, Aalborg, er dog den bedste af alle Sæber, skønt den kun koster 50 Øre.

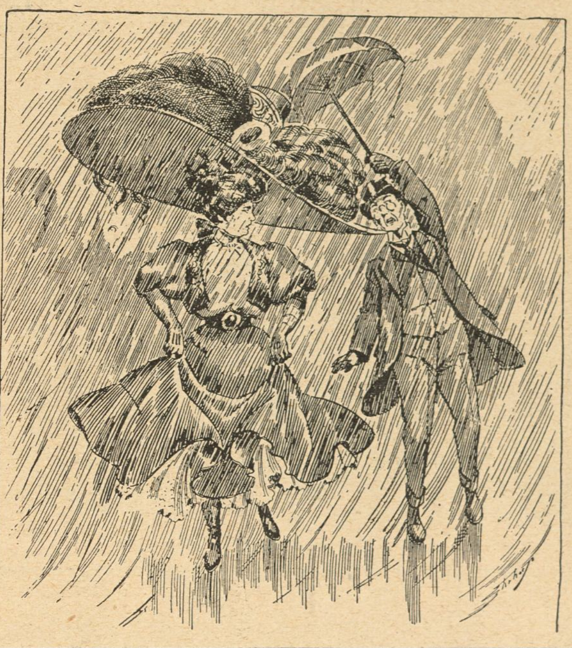

— Du gaar saa underligt, Gamle!
— Det er jeg nødt til, naar jeg skal holde Paraplyen over din Hat!

LIFE PICTORIAL COMEDY

CAFE „PREMIER“
Hj. af Østerbrogade og Willemoesgade
anbefales.
L. HEMMINGSEN, Direktør.
Fleraarig Overkellner i Hotel Bristol.

Store Flytteomnibusser
udlejes overalt fra Pilestræde 66. H. & G. Nielsen. Telf. 528.

SENGE UDSTYR

TELF. 2045
Man sover bedst
i en Seng fra
Vilhelm H. Petersen,
25, Østerbrogade 25.
Husk, Hjørnet af Ryesgade.
Barnesenge med fuld Montering Kr. 13,75.

BRUG ALTID
ALFA
VAREMÆRKE
MARGARINE

Saavel aandelig overanstrængte som nervøse Mennesker
anbefales indtrængende Brugen af
Somatose,
Leveres baade fast og flydende, saavel sød som uden Sødme, af Apothekerne og Materialister.

Drik altid
Elisabeth Hemmindes
Chokolade og Kakao.

Brug altid
Aggerbecks
ægte Iris Sæbe
25 Øre.

Hoteller.

Aalsgaard. **Aalsgaard Badehotel.**
pr. Aalsgaard St., 1½ Times Rejse fra Kbhvn. Smukkeste Beliggenhed og Sandstrand. Værelser med Pension fra 4 Kr., uden P. fra 1½ Kr. Al Komfort. 12 Billeder Aalsgaard og Omegn gratis. Postadr. Hellebæk. Tlf. Helleb. 22.

Allinge. **Høiers Hotel.**
Grundlagt 1872. — Nytopført 1906. 35 Værelser. Byens største absolut 1ste Klasses Hotel. Smuk Udsigt over Østersøen.

BÆKKELUND.
Sommer-Etablissement pr. Bækkelund St,
Jyllands smukkeste og historiske Egn. Anbefaler sig til Foreningers Udflugter. Bestillinger paa større og mindre Selskaber modtages. Pensionspris 3,50 Kr. pr. Dag efter længere Tids Forløb gives Moderation. Telefon 178 a Viborg. Baade og Bade forefindes i Hald Sø.

Fredericia. **Jernbanehotellet.**
Største og bedste Hotel i Byen, 34 Værelser. Lokaler for Møder. *Peter Buhl.*

Hobro. **Hotel „Royal“.**
Sommerpension. Gode Værelser med god Udsigt. *P. K. Møller.*

Holbæk. **Hotel Isefjord.**
Byens største og bedste Hotel med stort Lystanlæg. *N. J. Svendsen.*

Maribo. **Olsens Hotel.**
Største og bedste Hotel. Byens Teater. Tlf. 29. Statstlf. 12. *A. C. Jensen.*

Nykjøbing S. **Kattegatsbad.**
Fortrinlig Havbad. Fuld Pension incl. Bade 3½ Kr. pr. Dag. Telf. 72 og 106 Nykjøbing.

Næstved. **Hotel Bellevue.**
2 Minutter fra Banegaarden. 1ste Kl. Værelser. Kr. 1.00—1,50. Prøveværelse. Tlf. 227. *J. C. Jørgensen.*

Odense. **Hotel St. Knud.**
1. Klasse. Vestergade 64. Telefon 84 og 1441. *Carl Schmidt.*

Randers. **Højskole-Hotellet.**
Nyt, Komfortabelt, 1ste Kl. Værelser. Moderate Priser.

Roskilde. **Jernbanehotellet.**
Vis à vis Banegaarden. Godt Køkken. Moderate Priser. Elektrisk Lys, W. C. *R. Hansen.*

Skotterup Hotel.
Smuk og landlig Beliggenhed ved Øresund og Egebæksvang. Syv Minutters Jernbanekørsel til Helsingør. Fem Minutters Gang fra Snekkersten St. Bedste Spisested paa Kysten. Modtager Pensionærer 3 á 4 Kr. pr. Dag. Tlf. 85 Helsingør. *G. Bryggebosch.*

Svendborg. **Christiansminde Badeh.**
20 Min. Gang fra Byen. 1. Kl.s Hotel for Badegæster og Turister. Togene fra Kbhvn. over Nyborg afsætter Passagererne ved Christiansminde. Tlf. 31. *L. Frantzen.*

Søndervig Vesterhavsbad.
Postadr. K. Gravesen, Søndervig, Ringkøbing. Statstlf. Ringkøbing.

Taarbæk **Badehotel.**
Tlf. Bellevue 63. Store Værelser med Balkon og fuld Pension fra Kr. 4.50. *H. Wittmack.*

Varde. **Damkiers Hotel.**
1ste Klasse, nyt opført. W. C., elektr. Lys. Badeværelse etc.

Viborg. **Jernbane Hotel.**
Værelser Kr. 1,25 á 1,50. *P. Sejersen.*

Viborg. **Hotel Phønix.**
Byens største Hotel. Elektrisk Lys. Centralvarme. Badeværelse. *M. Rasmussen.*

A. MUCHITSCH
Aarhus.
Pelsvarer.
Hatte. Sportshuer.
Grundlagt 1858.

H. Steensens 3 Stjerne-MARGARINE er altid den bedste

SINALCO
Alkoholfrit!
Er det guddommeligste De kan nyde.
Faas paa alle Restaurants.
Sælges hos de Handlende i $^1/_3$ Liter Fl. à 12 Øre.
Eneste Fabrik i Danmark.
Dansk Aktieselskab „Sinalco".
Fabrik og Kontor: Amaliegade 28.
Telefon 5828.

SOFUS ØSTERGAARD
VINHANDEL.
EN GROS. EN DETAIL.
BADSTUESTRÆDE 9, Tlf. 3051
(Tidl. Forretningsl. for Georg C. Møllers Eftf.)

Sidste Nyheder.
*
Billigste Priser.
*
KJØBENHAVNS LAMPESKÆRMEFABRIK.
Frederiksberggade 27.
Udsalg 1ste Sal. — Telefon 7101.

Har De Tandpine
brug **Chr. V. Mendes** berømte
DENTIN
som hurtigt stiller de heftigste Smerter.
Faas i Glas à 45 Øre.
9, Kronprinsensg ny Materialh. 9
København K. Telefon 8418
Forlang udtrykkelig
„Chr. V. Mendes Dentin

Stempler, Signeter,
Dørplader, Clicheer etc. billigst,
P. Bøttcher, Aalborg,
Jomfru-Anegade 14.

Have- og Gravgelændere,
saavel af smedet Jærn som af Jærntraad, leveres fra 4 Kr. pr. løbende Alen, samt elegante og billige Jærnporte. Illustreret Priskurant tilsendes. Ordres til Provinserne ekspederes. Mange Anbefalinger foreligger.
Telefon 2790.
V. Fiedler, H. C. Ørstedsvej 30.

Køb altid Musikinstrumenter og Tilbehør direkte fra Fabriken **Aug. Wolfram, Markneukirchen u/S. a Nr. 260.** Eget Fabrikat. Billigste Priser. Reparationer udføres. Gamle Violiner tages i Bytte. Agent søges.

Fotografier efter Naturen for Kunstnere
10 Stkr. meget interessante
Pris 5 Kroner.
Forsendes kun mod forud Indsendelse af Beløbet. Bøger og Kataloger gratis.
RICHARD JÜDITH, Berlin o. 34 N.

Hj. af Gl. Kongevej og Bagerstræde.
Elegant udstyrede 5 og 4 Vær.s Lejlighed m. Nutidens Komfort.
Et Atelier samt Butikker anvises daglig fra 10—11 og 2—4.
Telf. Vester 1322 x eller Vester 595 x.

Hobro Maltekstrakt

Aarslefts Esprit de Valdemar
anbefales som den mest forfriskende Parfume.

Støvet I

— Dumme Karl . . . De forgi'er os med Deres Støv!

Kehlets Favorit Chocolade
CHRISTIAN F. KEHLETS
Favorit Chocolade
pr. Pd. 1,00, 1,20, 1,40, 1,60, 1,80.
Fineste Velsmag.
Største Næringsværdi.

Reklame

er et uundværligt Hjælpemiddel for den moderne Købmand og Industridrivende. Til dens rette Anvendelse hører aarelang Erfaring og et saa nøje Kendskab til hele Avismaterialet, som kun en Fagmand kan have. Den, der vil spare Tid, Penge og Ulejlighed henvender sig derfor til

Annoncen-Expedition
RUDOLF MOSSE
Hamburg
2 Jungfernstieg 2
Ecke Plan
Fernspr. Amt I No. 3368

Grand Hotel
ODENSE.
Største og fineste Hotel paa Fyn.
Elektrisk Lys og W. C.
Telefon paa Værelserne.
James Perrot.

Ingeniør-Akademi
Wismar a/d Ostsee
Program udleveres af Sekretariatet.

Afbetaling.
Dame- og Herreskræderi.
Bagerstræde 3.

Trondhjemsgade Nr. 5 og 15.
Elegante **5** og **6** Vær. Lejligheder **med Centralvarme, varmt** Vand og **Støvsuger** tilleje. Anvises **Nr. 15, Kld.** Nærmere Amagertorv 19, 1. Sal. Tlf. 4452.

LEVRING & LARSEN
104. GL. KONGEVEJ 104
aut. Installør af elektrisk Lys

Det originale Maltet Brød fra Schulstad & Ludvigsen kendes paa at det altid bærer dette Mærke

Den nye Brødskærer „Fix" skærer let al Slags Brød i glatte Skiver
Patent Ludvigsen
Faaes hos alle Isenkræmmere

Fiskehuset, Fælledvej 18,
Nørrebros bedste og billigste Fiskehus.
Fiskefars pr. Pd. 50 Ø., pr. 5 Pd. à 45 Ø.
(Guldmedaille i Paris 1907).
Tlf. 5092. Martin Christiansen.

J. H. Ehlert,
Pianofabrikant,
Vestervoldgade 83.
— vis à vis Brandstationen —
Telefon 1596.

Brødrene Poulsens
Handelsgartneri, Peter Bangs Vej 30, Tlf. Godth. 317. Leverer blomstrende Blad-, Hænge- og Altanplanter. Altanbeplantn., Haveanl. og Vedligeh. udf.

* Fonnesbech's The. Østergade 10. Telefon 252. * Fonnesbech's The. Østergade 10. Telefon 252. *

Det eneste hygiejnisk fuldkomne, i Anlæg og Drift billigste
VARMEANLÆG FOR VILLAER
er Kelsey forbedrede amerikanske Central-Luftopvarmning.
Installeres i enhver — ogsaa ældre — Villa. Forlang Prospekt.
Kelsey. Vester Voldgade 2. København B.

Højeste Laan paa
Klasselodder. Fornyelse paatages. Gevinster udbetales. Assistentshussedler, Rente 4 Øre af Kr., Møbler, Cycler, Partivarer, Rejsetøj, Guld, Sølv, Uhre, Seng- og Gangklæder, Linned, Bøger m. m. Panter over 20 Kr. hentes frit. Ugenert Indgang ligeoverfor Kommuneskolen.
Nansensgade 37 St. (gl. Nr. 25 B).
Holm.

SVENDBORG BRYGHUS
Ah-h! Svendborg Øl-!
Bock-Øl
Lager-Øl
Pilsner-Øl
Dobbelt-Øl

Det ny
Missionshotel,
Helgolandsgade 4.
Telefon 6906. Svend Hansen.

CLICHER
af enhver Art for
Bogtryk,
Messing, Zink og Kobber
*
Illustrering af Prislister
til ekstra billige Priser.
1. Kl. Tegnere.
*
Leverandør af Illustrationer
til
Telefon 5085. **KLODS-HANS**
Charles Hansens Repr.-Anst.
Pilestræde 19, Hj. af Silkegade.

Arb. Bryggeri „Stjernen".
Lager — Porter — Pilsner.
Mørk Skattefri.
Half and Half.

R. WENGLER.
AMAGERTORV
7.
Illustr. Prisliste franco.

Central Hotel,
Raadhuspladsen 16, København B. Centralvarme, Elevator, elektr. Lys og Telef. paa Værelserne. Obs. I Vintermaanederne stor Moderation. Poul Møller.

Edvard Jensen.
Silkeborg.
Specialfabrik for
Træ-Remskiver.

Carl Hansens
Skrædderforretning,
Nørrebrogade 31, 1. Telefon Nora 232 y.
anbefales til Publikums
Erindring.

Forlovelsesringe, Københavns 1ste Specialforretning.
Fabrikation ved elektrisk Motor, samt Udsalg
Th. Halgreen, Gothersgade (lige for Regnegade) 34.
Etabl. 1880. — Eget Værksted. — Telefon: Palæ 317. — Ingen Filialer

Fabriken Kureer
MOTORVOGNE MOTORCYKLER
Sejren er Kureers!
FORLANG OFFERTE
A. FRIBERG · SILKEBORG

IRIS
Cycler køber enhver som ønsker at være godt kørende, leveres paa alle Betingelser.
J. C. Jacobsen, Voldgade 25. Tlf. 5768.

Det er ubestrideligt, at alle Slags **Fonografer og Grammophoner** købes bedst og billigst fra Lager hos:
Dansk-Svensk-Staal-Aktieselskab,
Telefon 9122. Vesterbrogade 24, St. o. G. Aabent 8—6.

Støvet II

— Majestæten!

DER NEUE POSTILLON

„LE KHÉDIVE"
Hs. Majestæt Kongen af Italien,
Hs. Majestæt Kongen af Spanien,
Hs. kgl. Højhed Prinsregenten af Bayern,
Hs. kgl. Højhed Khédiven af Ægypten
o. m. a. Suveræner og Fyrster ryge
„Le Khédive"-Cigaretten.
Kun ægte, naar Navnet „Ed. Laurens" findes i Vandtryk i hver enkelt Cigaret.
Faas overalt! Generaldepôt: Max Petersen, Reventlowsgade 12.

Haarfjerneren **„Express"** Kr. 1,50
bortfjerner smertefrit generende Haarvækst.
Fru Wm. Nayberg, Gl. Mønt 41 — Kbhvn.

Vejle Havregryn

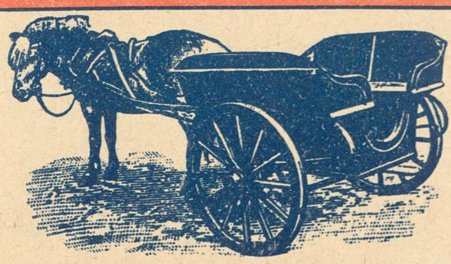

Min lille praktiske
Char à banc, Gig,
som overalt gør stor Lykke, anvendes i stort Antal som Skolevogn, sælges til den forbavsende billige Pris
110 Kr.
Forespørgsler besvares omgaaende.
Peter Petersen,
Aalborg Vognfabrik.

Grand Hotel National.
Vesterbro Passage, København.

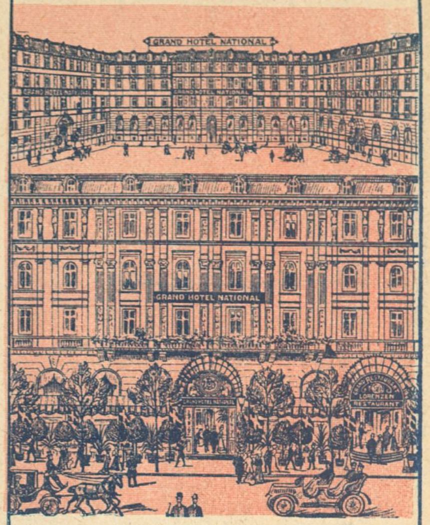

Grand Restaurant Lorenzen.
Grand Hotel National, København.
Concert 5½—7½ Em. og 8½—12½ Aften.
I Øjeblikket Byens bedste Spisested. Eneste franske Køkken i København. Naturrene Moselvine af egen Import. Naturrene Rhinvine af egen Import. Salg af Vine fra Thomas S. Lorenzens Vinhandel. Eneforhandling af ægte kgl. Fachingervand, kgl. Seltersvand. Hovedagentur for Tørley Champagne. Promontor.
Ærbødigst
Thomas S. Lorenzen.

Kasinol
Den ægte fint parfumerede af ca. 40 Læger anbef.
Kasinol Sæbe
25 øre pr. Stk. Faas overalt
% N. N. Blumensaadts Fabr. Odense.

Magasinet „Japan".
Udsalg af
Japanske, kinesiske og indiske Varer.
Billige Priser.
43, Pilestræde 43.

7 Kr. paa ¼ Klasselod 4 Kr. paa ⅛
Højeste Laan paa Byggeforeningsbøger, Assistenshussedler, Skrivemaskiner, Cykler, Møbler, Pianoer, Guld, Sølv, Uhre, Diamanter, Klædningsstykker, Varer, Fragtbreve, Konnossementer.
Sindshvilevej 2, 1. Hj. af Falkoneralle,
Kattesundet 14, St. ligef. det gl. Raadhus.

Musikinstrumenter.

Grammofoner	Kr. 15,00
Plader	0,75, 1,00
Fonografer	4,00
Valser	1,00
Fotografiapparater	5,00
Elektr. Ringeapparater	3,50

H. P. Jensens Musikvarelager, Korsør.
Prisliste gratis.

til Menneskets Sundhed er den eneste ægte
Nephthys-Livs Essents
faaes overalt; en gros hos S. Madsen, Aarhus.

Bogsamlinger samt enkelte Værker og Bøger købes til antagelige Priser.
M. P. Madsen, Nørregade 4, 1. S., fra 9-6. Skolebøger købes ikke.

LOTZES Hæmatogen Hæmatogen-Chocolade Hæmatogen-Kapsler Hæmaglobin-Pulver **mod Blodmangel.**

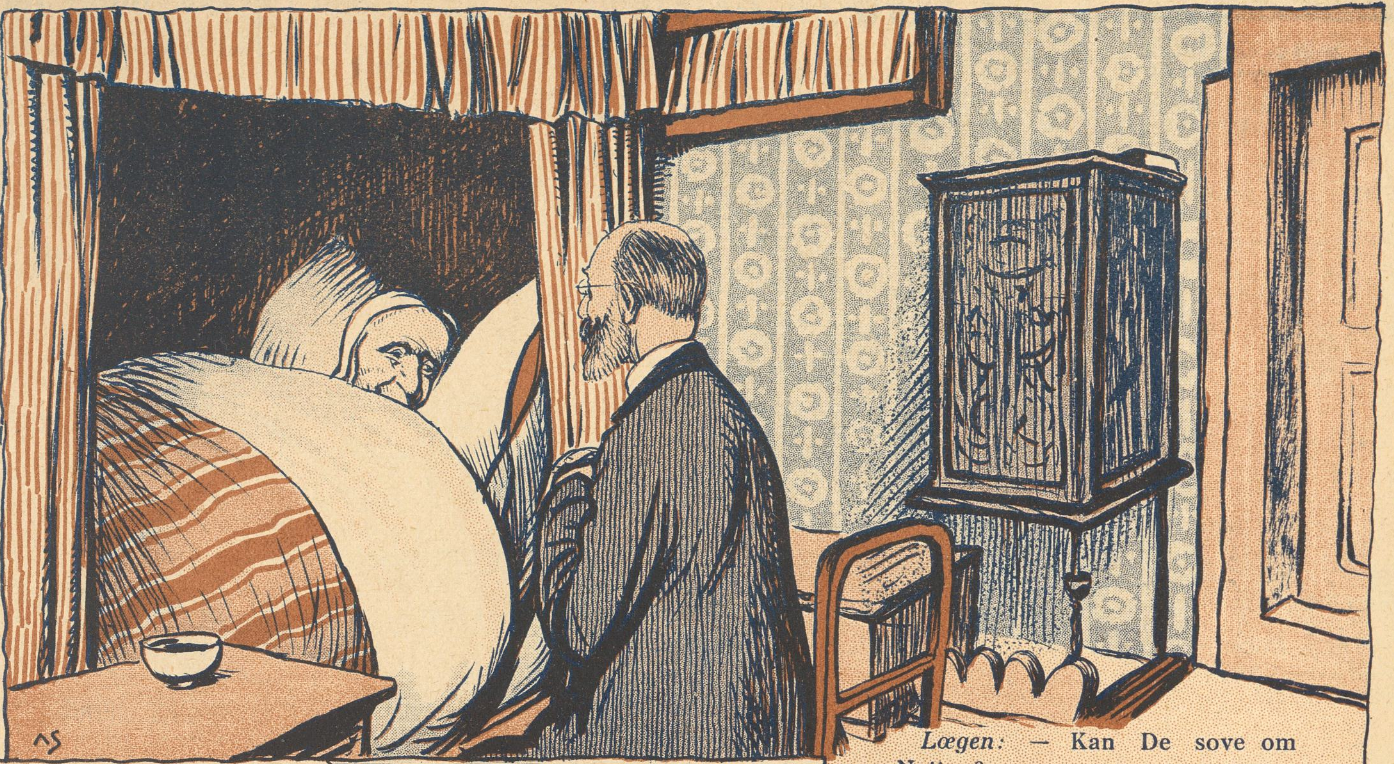

Lægen: — Kan De sove om Natten?
Bondekonen: — Jo — men jeg vaagner ved den mindste Lyd, sidste Nat vaagnede jeg ved, at Klokken gik i Staa.

Baronen: — Hvad er det, du har paa din Mad, Jens?
Jens: — Det er Grever, Hr. Baron.

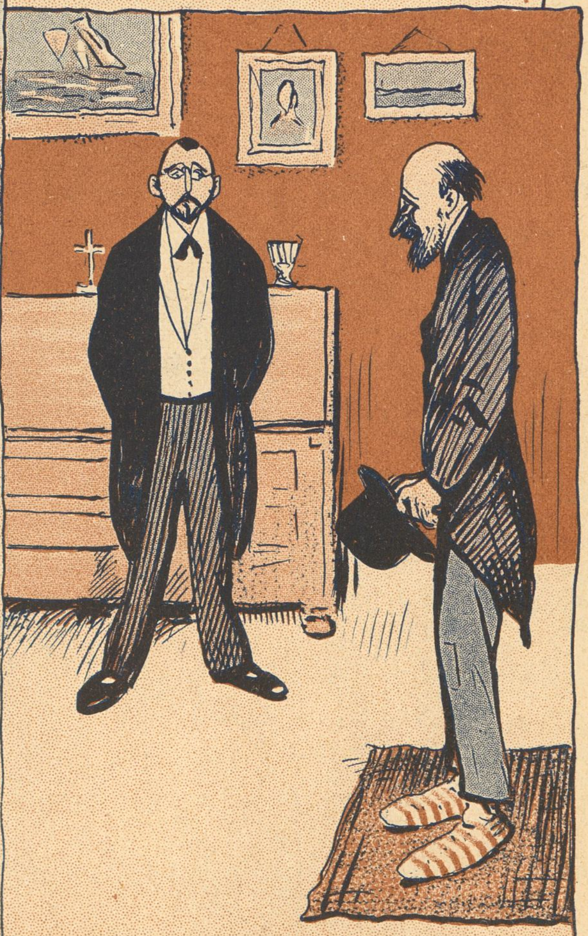

Præsten: — Hvor mange Børn har De nu, Petersen?
Petersen: — Ti, Hr. Pastor.
Præsten: — Det var sandelig mange.
Petersen: — Ja! hvad gør man ikke for Husfredens Skyld.

Tegning af Alfred Schmidt

ABONNEMENT 2½ KR. KVARTALET
— ENKELTE NUMRE 25 ØRE —
BLADETS KONTOR CITYGADE 22. TLF. 5164
TRYKT I VILH. SØBORGS EFTF.S ETABL.

Klods=Hans

Den 25de Oktober 1908 ❖ 10de Aargang Nr. 4
Adm. Direktør: Chr. Lauritzen — Redaktør: Chr. Flor

Fremtidens Mand

Det er Hovedstads-Intelligensen
med Ferie, Vid og Moneter,
som hilser paa bette Jens Peter,
Sønnen af Tækkemand Jensen.

Og Hovedstadsviddet slaar Gnister —
Jens Peter la'r Narrene gabe:
»Ja bi en Snes Aar, I Flabe . . . .
for saa er Jens Peter Minister«.

Tegning af Eigil Petersen

Høgsbro har begyndt at bøde paa Albertis mange Overgreb.
Dagspressen

Høgsbros Popularitet

Paa Strandvejen ruller Motoren igen.
Et Leve for Høgsbro, han er sgu en Svend.

Ej gaar der 8 Dage, førend
Censor Levin er smidt paa Døren.

Alle Albertis Skandaler rettes,
Sundhedskommissionen genindsættes.

»Revyer! Gu' skal I atter ha' dem!»
Selv møder Høgsbro og griner a' dem.

Og Høgsbro faar 1000 beundrende Venner,
naar Prygleloven paa Baalet brænder.

Med milde Øjne Høgsbro betragter
Olsons spændende Løvejagter.

Se her har Høgsbro med Tak for sin Daad en Hædersstatu i Bronce faaet.

Tegning af Alfred Schmidt

AD M. DIREKTØR: CHR. LAURITZEN - RED.: CHR. FL

Tegning af R. Storm Petersen

Der digtes —

I lille Danmarks Rige en Digterflok af Rang
højt lader Gejsten stige, opstemmer herligst Sang.
Men først og sidst er Jylland dog Digternes Land;
her ovre mellem Lyngen og Havets salte Vand,
Her ovre skriver alle, som Haanden løfte kan,
her skriver baade Drengen og Karl og Bondemand,
i Stalden kradser Røgteren, i Kirken maler Degn,
ja Fattiggaardens Drankere gør Viser om »æ Ejn«.
Men størst af dem alle er dog Johannes V.
han skriver sært om Hjule og jydsk Bevægelse,
han dyrker Spiritisme og laver mystisk Jagt.
— Vorherre er fra Jylland, det har Johannes sagt.
Hr. Aakjær han rider sin jydske Pegasus
igennem Flæg og Stægger og Raller og Rus,
men skidt er'et iløwle og aaller i hans Daw',
din Bejlen til Jysken gaar reiti ilaw'.
Og Skjoldborg og Bundgaard og Andersen med C.
ja, store jyske Digtere er allesammen de.
Om jeg var Minister — og det blir jeg nok —
hver Dag lod jeg hænge af Digtere en Skok.

C. K. J.

Sæt Dem ned,

hvis De endnu ikke er Abonnent paa »Klods-Hans«. Skriv saa en Postanvisning paa Kr. 2,50 og send den til Bladets Kontor, Citygade 22. Kbhvn. K.

Hvad sker saa?

Et Par Dage efter faar De sendt som Present fra Bladet en Bogpakke indeholdende interessant og morsom Lekture for hele Vinteren og hver Fredag Morgen faar De derefter lige til Nytaar »Klods-Hans« leveret ind ad Døren. Saadan en Forretning gør De ikke hver Dag.

Paa Fælleden

Hvad lever du af?
Jeg lever af Luftsteg og Vindfrikadeller med Hvadbeharsovs og næsvise Kartofler, og det skyller jeg ned med nogle store Snapse.

Tegning af Aksel Frederiksen

Den lange: — Saa for Pokker, nu begynder de' aa regne.
Den korte: — De' ka jeg skunte mærke.
Den lange: — Næh, for de' æ' natyrlig inte naaet ner te' dej endnu.

Damernes Journal

EN · RAADGIVER · FOR · HJEMMET ÷ REDIGERET · AF · FRU · JENSEN

Haandpleje.

Hvad er en Kvinde uden Hænder eller rettere uden kønne Hænder? Et beklagelsesværdigt Væsen, som ikke uden en vis ond Samvittighed kan overrække og skænke en skønhedssøgende Mand sin Haand og sit Hjerte. Derfor gælder det om at bevare sine Hænder smukke, saaledes at man, selv om man er halvfems, kan præsentere dem, man »stikker paa Næven«, saa godt som en Barnehaand. Dette opnaas ved at man flittig vadsker Hænderne i Tykmælk eller Sagovælling og bagefter gnider dem godt ind i Mandelklid, Havremel eller Wienerkalk. For at holde Huden blød er det heldigt om Aftenen at dyppe Hænderne i Petroleum, men man maa i saa Tilfælde ligge med Glacéhandsker, Muffe og Boa om Natten. Saa sparer man jo ogsaa at tage det paa om Morgenen.

Forkølelse.

Nu da Vinteren staar for Døren, gælder det om at værge sig mod Forkølelse. Mange Mennesker er tilbøjelige til at sige »ikke andet end Forkølelse«, men det maa man ikke. Pas paa Træk og Gennemtræk. Gaa ikke nøgen paa Gaden. Bliv ikke for varm. Bliv ikke for kold. Bliv endelig ikke nogen af Delene pludseligt, men skal det endelig være, saa hellere lidt efter lidt. Gaa ikke med Overtøj paa i Stuerne og uden Tøj paa Gaden. Pas i det hele taget paa.

Figuren.

Den gode Figur er noget, Kvinden higer efter fra Vuggen. Den opnaas ved ihærdig Gymnastik og Massage, men Maden spiller ogsaa en stor Rolle. Videnskaben har saaledes godtgjort, at mange Kartofler, særlig hvis de sluges hele, giver en trivelig Figur, Kartoffelmos en slank. Drik tre Potter kogt Vand hver Morgen. Undgaa fede Spiser, Søm og Rødkaal. Korset er ikke nødvendig, men er Fedmen haardnakket, kan man lade sig klemme mellem to Jærnbanepuffer. Det virker straks.

Børn og Søvn.

Børn skal have Søvn lige saa vel som Voksne. De foretrækker at sove om Dagen og skrige om Natten (hvilket kaldes at have ondt for Tænder), men det kan man let vænne dem af med, ved at blande Toddy i Mælken eller, hvis der gives Bryst, selv drikke stive Toddyer. Jo flere, des bedre. Rom med Citron og Sukker er særdeles anbefalelsesværdig. Naar Børnene bliver store, kan de drikke det direkte.

Spørgsmaal og Svar.

Fru Nielsen. — Jo, naar det højre Øje klør, betyder det Lykke. Kløen i det venstre skal ikke være heldigt.

Emma Hansen. — De skulde prøve at studse Haaret.

Jysk Frue. — Naar Deres Krøller er tilbøjelige til at gaa ud, skulde De blive hjemme.

Ellen. — Jo, naar man hikker, tales der om En. Derved er intet at gøre.

Jomfru. — Naar Lampen oser, skrues den ned. Fedtepletter aftages med Sandpapir.

Tegning af Vald. Andersen

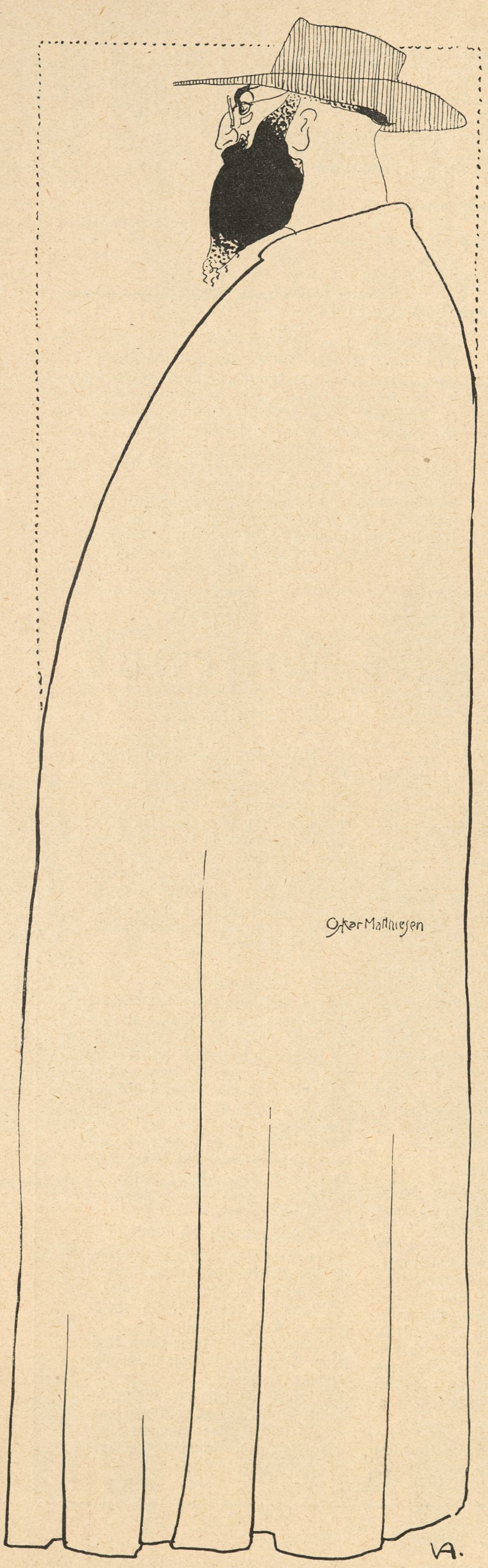

For Leda jeg mig stilled,
og straks jeg tænkte paa:

Efter saa stort et Billed
kommer der nok et Par smaa.

sm.

Rigsdagen

Det er snart paa Tide, at Damerne kommer ind i Rigsdagen. Man savner en Smule Elegance i Parkettet — om Forladelse, det høje Ting, man bliver efterhaanden ked af den megen Vadmel og de gamle Fedtlædersstøvler. Hvor vilde et Par fikse Kostumer og lidt god Parfume dog ikke gøre godt i denne Sal, der beklumres af fedt Flæsk og tunge Talemaader.

Lidt *flirt* — en behændig Legen med Ord og Jongleren med Repliker, nogle kaade *bonmots,* maaske endog lidt vovede Aandrigheder, nogle Palmer, en kold Buffet, et diskret Orkester, Frk. Nimbs blege Hr. Christensen serverede *cold drinks* i Mellemakterne og saa først og fremmest de store Hatte, de lange Handsker og de lyse Toiletter — — ja, andet og mere udkrævedes ikke for at gøre Rigsdagen til et behageligt Tilflugtssted, som med Lethed vilde kunne tage Konkurrencen op med Palmehaven.

Det vilde ikke være mere end rimeligt, om Damerne kom til at snakke et Ord med, navnlig nu, da Rigsdagen er begyndt at tale om Husholdningspengene.

Det var *Neergaard,* der begyndte. I sin Programtale sagde Konsejlspræsidenten, at nu maatte vi til at spare i Husholdningen.

Den nye *Finansminister* fulgte efter og gjorde begribeligt, at den eneste Maade, vi kan afhjælpe Følgerne af Albertis Bedragerier og Bankkrak'et paa, er ved at blive sparsommelige. Det er altsaa tydeligt, at nu skal det til at gaa ud over Pariserhattene og Pelsværket.

Breidablik

Lægekunstens Heroer XVIII

Prof., dr. med. E. SCHMIEGELOW

For en Menneskealder siden gik 99 Procent af alle Børn med noget i Næsen, som hed *adenoide Vegetationer,* og som tidlig eller sent vilde gøre dem til Idioter eller i heldigste Tilfælde til Kammerjunkere, hvis det ikke blev pillet ud i Tide.

Heldigvis var det den Gang almindelig Skik og Brug, at Børn selv pillede sig i Næsen. Da dette ikke var fint længere, blev det en Næringsvej at besørge det; der opstod Specialister i Næse-, Hals- og Øresygdomme, og *Schmiegelow* er en af Spidserne blandt disse. Han har berøvet Kammerjunkerstanden mangt et godt Bytte.

Allerede hos sin Onkel, Malermester Schmiegelow, lærte han at føre en god Pensel, hvilket kom ham til Gode som Bevarer af en Mængde Skraalhalse. Uden Schmiegelow vilde de tre Fjerdedele af vore Koncertgivere have været nyttige Samfundsborgere. Ikke desto mindre nyder han almindelig Agtelse, selv i Sejlsportskrese, hvor det ellers ikke er enhvers Sag at bevare sit gode Navn og Rygte uantastet.

Kik

Literære Turneringer

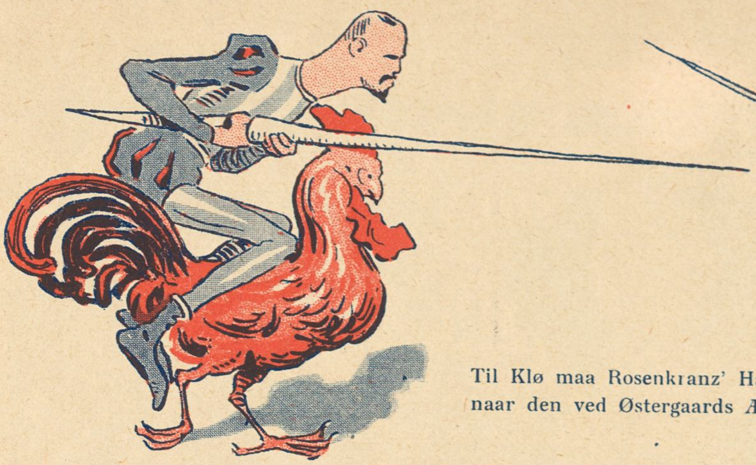
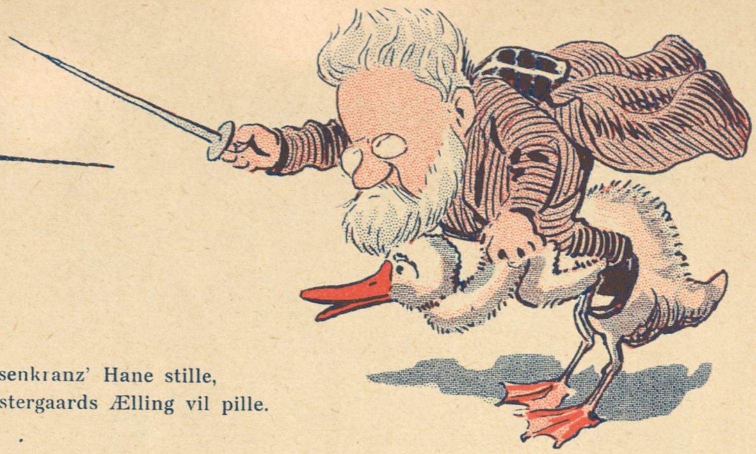

Til Kløⁱ maa Rosenkranz' Hane stille,
naar den ved Østergaards Ælling vil pille.

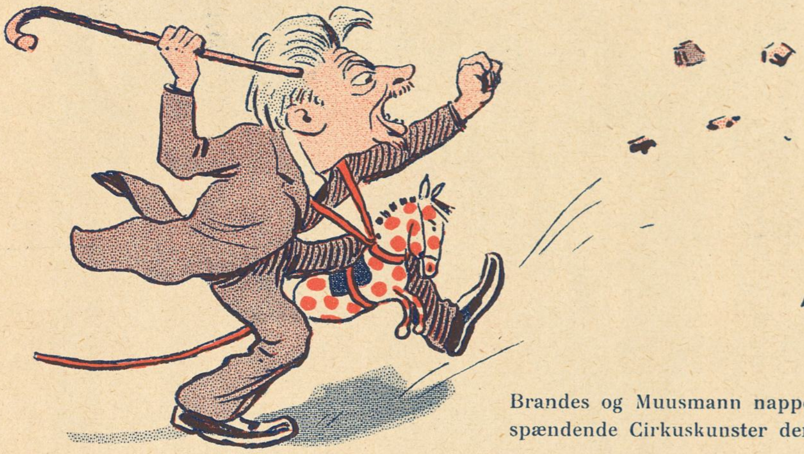

Brandes og Muusmann nappes og brydes,
spændende Cirkuskunster der ydes.

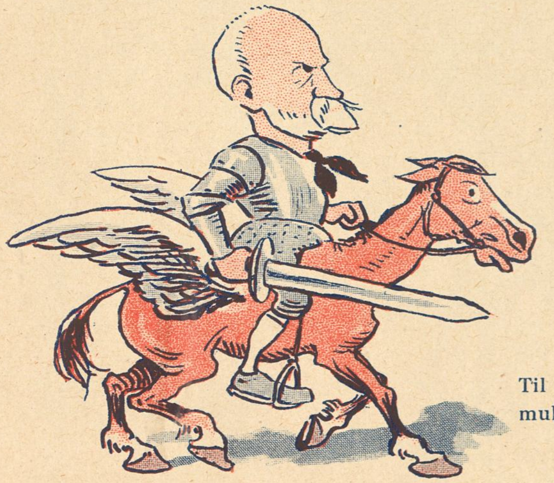
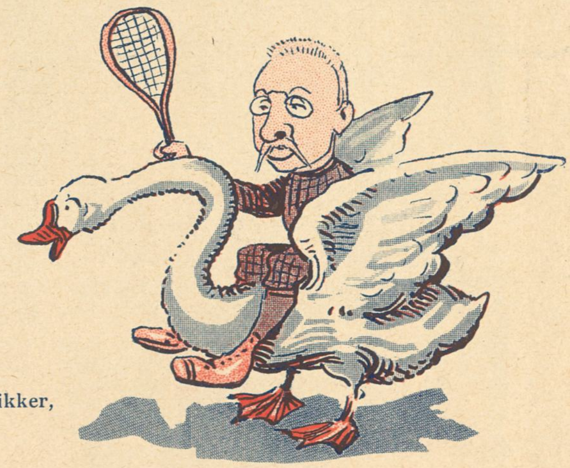

Til Otto Borchsenius Benzon stikker,
mul ham, min Svaneapotikker.

Tegning af Axel Thiess

Tegning af Th. Iversen

Hvorfor?

Dér staar hun! . . . Hvorfor staar hun
dér
fortabt, ja fast forstenet,
af faldne Blades Gyldenskær
med Farvepragt forlenet?

Hvorfor? . . . Ja spørg, men vent ej
Svar!
Maaske hun helst vil køre
men ingen Sporvognspenge har —
hvad skal saa Pigen gøre?

Hun staar dér! Sku og spørg ej mer!
Der maa da være Grænse
for, hvad man paa en Tegning ser —
selv én af Gudmund Hentze.

J. D.

Tegning af Gudmund Hentze

Vore Teatre

Folk klager altid over, at det er for dyrt at gaa i Teatret. Det er noget Snak, det er meget billigt; ialt Fald i Casino, naar man bare er Medlem af tilstrækkeligt mange Foreninger.

Jeg personlig kommer altid gratis i Casino. Som Medlem af Afholdsforeningen »Den violette Due« har jeg nemlig Ret til at faa udleveret Kuponer, der giver mig 25 % Rabat. Som Medlem af »Jord og Betonarbejdernes Sangforening« har jeg andre 25 % Rabat, og lignende Gunstbevisning opnaar jeg som Medlem af »Foreningen for Kaninavlens Fremme i Stenløse« og »Foreningen til Bekæmpelse af Tobakrygning i Kommuneskolernes nederste Klasser«. Det udgør tilsammen 100 % Rabat, hvilket med andre Ord vil sige, at jeg kan komme gratis i Casino.

Under disse Forhold kan det ikke undre Nogen, at jeg har haft Raad til at gaa hen og se Casinos ny Forestilling «Manden med de tre Koner».

Jeg kunde nok have et og andet at udsætte paa Musiken, men da jeg er saa umusikalsk som en gammel Støvleknægt, vil jeg hellere holde min Mund for ikke at gøre mig selv latterlig!

Derimod forstaar jeg mig udmærket godt paa Oversættelser, men jeg foretrækker ogsaa at tilbageholde mine Bemærkninger paa dette Punkt for ikke at gøre *Gustav Hetch* latterlig.

Derimod udtaler jeg mig med Glæde om Udførelsen, der var mønsterværdig. *Gerda'erne Krum* og *Christophersen* var fikse og nydelige, og *Reenberg* vil i denne Rolle gøre de københavnske Damer endnu mere tossede, end de er i Forvejen.

Men hvorfor var de smaa Kadetter klædt som Bude hos *Illum*, og hvorfor lignede de unge, kvindelige Plastikelever vildledte Synderinder fra et Magdalenehjem?

* * *

Igaar var jeg henne og se »Inez fra Coimbra«, men da jeg ikke kan paatage mig at forklare Læserne dette Stykke, før jeg har set det et Par Gange til, skal jeg i Dag nøjes med at omtale, at der paa Amager har fundet en sensationel Begivenhed Sted, idet Sønderbros Teater har opført det storslaaede Drama «Schøllers Pensionat«, der er en Mellemting mellem *Shakepeares* »Kong Lear« og *Fristrups* »Christian Nørrebro«.

De Spillende klarede sig brilliant med Guds og Sufflørens Hjælp!

Galosche-Ræven

Tegning af Vald. Andersen

Sæsonstjærner VII

VIGGO LINDSTRØM i »Tordenvejr« ❖ ❖ ❖ ❖ ❖ ❖ ❖ Det nye Teater

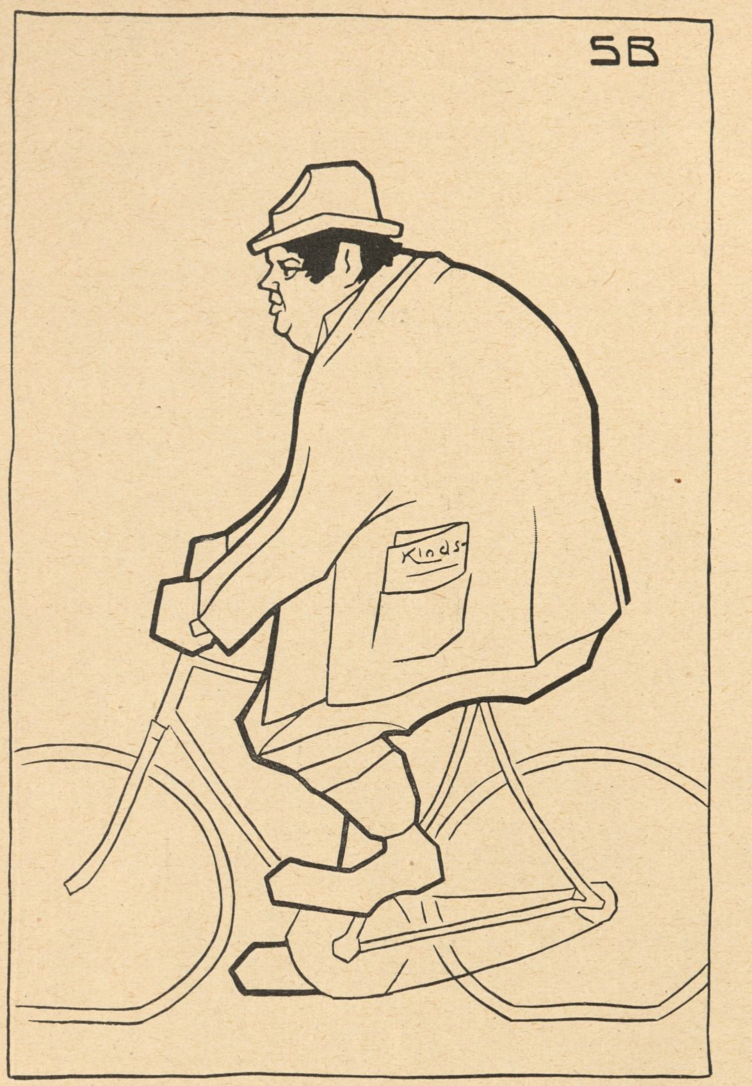

Tegning af Sven Brasch

Strøgfigurer XII

STUD. MED. ESBENSEN

Af vor sidste Post

Aage Chr. (Tegning), *Emil J.* (Tegning), *C. J. H.*, Randers (Tegning), *Emil P.*, *Danaë*, *K. M. S.*, *Friskfyr*, Svendborg, *Fru X.*, *W. N.*, London — Honorar er afsendt.

V. M. og *S. J.*, der ikke har opgivet Adresse, kan afhente Honorar for én benyttet Vittighed paa *Klods-Hans'* Kontor.

C. J. H., Randers — Skønt den ene Dame er afbildet under Paaklædningen, altsaa i et Øjeblik, der afgjort tilhører Privatlivets Fred, mener vi at kunne forsvare at optage Deres Tegning i Betragtning af, at Teksten jo er rent ovenud.

Ida og Inger. »Højtelskede Klods-Hans! De kan maaske ikke forstaa vore Vittigheder, men det morsomme er kanske ogsaa vel skjult.« Ja, De aner ikke, hvor mange Tændstikker, vi har revet af for at finde det, men forgæves. Redaktør Flor ligger for Resten og leder endnu. Skulde han have Held med sig, skal De blive underrettet pr. Telegram.

1. Dame: — Har du set min nye Frisure?
2. Dame: — Den er da virkelig gammel.
1. Dame: — Gammel! Jeg har købt den i Gaar!

Habakuk og *C. F. H.* — Deres Kunstværker er gaaede i Papirkurven, som forsøgte en svag men haabløs Protest. Ogsaa den har nemlig sin Stolthed.

5 Krigere — Det gør os ondt at maatte meddele, at alle fem Krigere ligger slagne paa Valen. De faldt uden noget Forsøg paa Modstand — i hvert Fald fra Redaktionsmedlemmernes Side.

Sk. Wm. — Vi tager den for at gøre Dem en personlig Tjeneste. Men De kommer i dette Tilfælde til at nøjes med Æren:

»To Herrer staar uden for Hannibal Sanders Tøjrenseri. 1ste Herre: Hannibal, det var da et løjerligt Navn for en Tøjrenser. 2den Herre: Det synes jeg ikke er saa løjerligt; for alt, hvad han faar, putter *han i Bal-en.*«

Fox — Det kan umuligt være *Fox Normal.*

T. — Vi er efter at have set Deres Tegning ganske enig med Dem i, »at Alfred Schmidt kan gøre det lige saa godt«. Vi tør maaske endda sige: mindst lige saa godt.

Fru. M. N. — Kære Frue! De er altfor gamle. Det gaar desværre ikke med Vittigheder som med Kvinden. Hun har som bekendt ingen Alder, men det har Vittigheder i høj Grad.

M. R. — Det er med stor Beklagelse, vi sender saavel Deres Tegninger som Deres Tekster Rée-tur. Den ene Tegning var saamæn ikke saa gal, men ingen af dem var uheldigvis tilstrækkelig morsomme.

E. J. »Jeg sender Dem herved en Vittighed og en Tegning, som jeg nok kan faa et Honorar for.«

Ih, ja bevares! Navnlig Kadetten er mange Penge værd og vilde være endnu flere værd, hvis Tiderne ikke var saa sløje.

Vitti — De skriver: »Man siger, Arbejdet adler Manden. Mon det Ord nu staar ved Magt? — Ja, jeg tror i alt Fald, det (Adler) Alberti«. Og De tilføjer »Jeg forsikrer for, at Vittigheden er af mig selv; jeg har brygget paa den i flere Dage«.

Ja, er det ikke besynderligt, at der kan komme saa tyndt Øl ud af saa langt et Bryg!

Kadetten: — En Cigar.
Opvarteren: — Manilla, Havanna eller Chocolade.

H. H., Svendborg — Har staaet i *Klods-Hans*, ovenikøbet med Tegning af Alfred Schmidt. Det kan De da ved Gud umulig have glemt.

K. B. »En Frue og en Pige i Strid. Pigen: Ja og Fruen har ogsaa svaret mig beskidt. Fruen: Men hvad har jeg dog sagt? Pigen: En Dag, jeg spurgte om noget, fik jeg til Svar: »Ja, naturligvis«.«

Ord kan ikke male den Dødsstilhed, der herskede i Redaktionsværelset, efter at denne Vittighed var bleven læst op. I fulde ti Minutter sad vi alle og tænkte. Saa brødes Stilheden af en hjærtesønderrivende Latter. Det var et Redaktionsmedlem, der havde mistet Forstanden af at gruble. Vi skal være saa taktfulde ikke at afkræve Dem noget Bidrag til Omkostningerne ved hans Indlæggelse.

F., Møen — Med venligst Tak for det tilsendte er vi tilbøjelig til at tro, at saadan en lille Morsomhed tager sig bedre ud, naar den høres end naar den læses.

O., Esbjerg. »Haabende fremdeles at kunne være til Deres Tjeneste, hvis De kan bruge denne og flere andre.« Nej, vi kan afgjort ikke bruge denne, men det er naturligvis ikke umuligt, at vi kan bruge nogle andre.

P. H. — Deres Omskrivning af »Kejserens nye Klæder« har rimeligvis moret Dem selv mere, end den har moret os. I hvert Fald tror vi ikke, den vilde more H. C. Andersen, og vi skylder den salig Konferensraad visse Hensyn.

Abonnent i Baku. »Kære Klods-Hans. Kan du bruge følgende Vits? Den er original, tror jeg; jeg hørte den i Tiflis forleden, hvor to gamle Københavnere her fra Baku slog et Slag paa Variétéen.

A: Naar, man ser paa den Piges Ben, du, bliver man s'gu helt elektriseret.

B: Naturligvis! De er jo forsynet med 5 Kilo Vat.

Til Undskyldning for B. kan tilføjes, at han er elektrisk Ingeniør og gift.«

Der behøves aldeles ingen Undskyldninger. Vi takker baade for Vitsen og for Hilsnerne.

Kr. H., Odense — Naar De fremtidig læser saa ældgamle Vittigheder, kunde De saa ikke nøjes med at lade dem cirkulere i Klubben og lade os gaa fri. Vi har jo aldrig fornærmet Dem.

M. A. P. — Vi har med stor Interesse læst den Annonce, De har sendt os og søgt paa Grundlag af den at danne os et Billede af Damen. Tror De ikke, hun maa se ud omtrent som paa hosstaaende Tegning eller skulde hun være endnu yndigere! Hun maa jo være lidt udenfor det almindelige, siden hun stiller saa ualmindelige Krav.

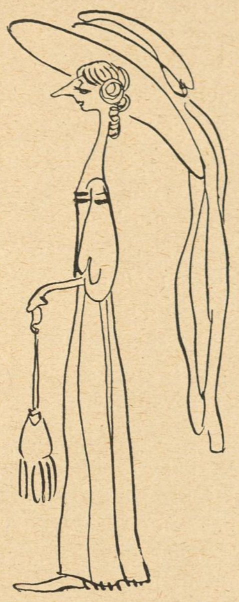

En Dame,
ung, søger en Plads som Husbestyrerinde, helst hos en Maler eller Digter eller et andet *Menneske*. — Vedkommende er at træffe skriftlig eller mundlig —gade 20, Stuen mellem Kl. 12 og 8.

J., Skjelskør — De sender os et Digt med bl. a. følgende Vers:

»Hvert Minde om den skønne Tid er i min Tankes Gem,
dit Ungdoms-skønne Billed i mit Hjærte,
Og hver Gang for mit indre Blik jeg dette drager frem,
saa bløder atter Saaret i mit Hjærte«

Vi forstaar godt, at det maa være uhyre pinligt med alle disse Blødninger. De skulde prøve med lidt Sygevat!

K. S. — Vittigheden om Alberti, der, naar han kommer paa fri Fod, skal være Postbud, fordi han er saa flink til at tømme Kasser, har vi benyttet én Gang, og vi frabeder os indtrængende at se den mere. Skulde denne Advarsel ikke frugte, skal vi vide at tage vore Forholdsregler. Vi er resolute og kampberedte Mænd, og vi finder os ikke i hvadsomhelst.

Athos. »Vær saa venlig at oplyse, om Deres iøvrigt fortrinlige Tegner Hr. Sven Brasch er identisk med den Brasch, hvis falske Tikronesedler havde en saa stor Sukces for en 4—5 Aar siden.«

Nej, Hr. Brasch har maattet nøjes med at have sin Sukces paa andre Omraader.

Aage C. »De maa gerne forbedre Tegningen, da jeg kun er ti Aar.«

Det kunde skam aldrig falde os ind. Den er netop saa udmærket, som den er.

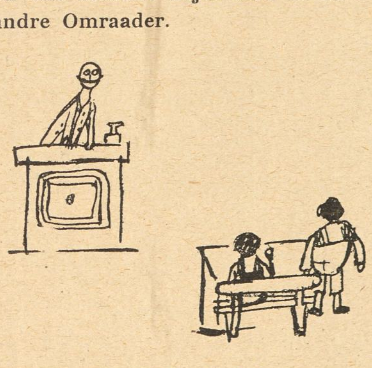

Læreren: — Naa, Karl, kan du saa sige mig, hvad Essen er bekendt for.
Karls Sidemand (hviskende: — De Kruppske Jern-Støberier.
Karl (stolt): — De store Krybskytte-Støberier.

Læser — De har aabenbart ganske misforstaaet den Omstændighed, at paa Hr. Iversens Tegning Sengestolpen er boret gennem Munden og ud af Nakken paa Drengen. Det er sket efter dennes eget Ønske. Saa hvis man skal bebrejde Tegneren noget, kan det da kun være det, at han har været for eftergivende.

NB. Indsendte Bidrag, saavel Tegninger som Tekster, opbevares ikke og tilbagesendes kun, naar Porto vedlægges.

Den skønne Veronika.

Italiensk Kærligheds-Symfoni af den florentinske Digter *Braganza*

Illustreret af *Leonardo de Macaroni*

(Fortsat)

— Hvor jeg elsker Dig, Du mit Et og Alt! hviskede hun ømt.

— Oh tak, Du Hulde! I Dag slaar Befrielsens Time. Min trofaste Amme og Husholderske lærte mig at forklæde mig som Nonne; paa den Maade slap jeg gennem Porten. Men ingen uden Portnersken har set mig. Petronella fortalte mig, hvor din Celle var beliggende.

Han løftede op i sin Nonnekjole og gjorde i ungdommelig Kaadhed et Par Dansetrin.

Veronika smilede svagt.

Pludselig bukkede han for hende, og, inden hun vidste et Ord af det, hvirvlede han hende rundt paa Gulvet i voldsom Dans. Veronika stred imod, thi hun var bange for, at Støjen skulde tilkalde Nonnerne, men Cæsare, som var bleven ellevild af Glæde over atter at være sammen med sin Elskede, svingede hende, saa begges Kjoler stod vandret ud i Luften.

— Hold op, hold op! Jeg taber mit Haar!

— Snik Snak, Ronika!

Og videre gik Dansen ......

Pludselig stod selve Abbedissen i den aabne Dør.

Veronika sank ligbleg om paa en Stol.

Men Cæsare var bleven ophidset af Dansen. Hans Kunstnerblod var kommet i Bevægelse, og uden at ane, hvad han egentlig gjorde, greb han Abbedissen om Livet og hvirvlede hende rundt i Stuen.

Ved dette Syn maatte Veronika trække højt paa Smilebaandet.

— Cæsare, Cæsare! lo hun med den Latter, der saa tit havde henrykket ham. Cæsare, Cæsare, hold dog op! Hold dog op!

Men Cæsare ænsede intet. Han svingede den gamle Abbedisse, saa alt i Stuen løb rundt for hende. Cæsares Kunstnerlokker stod som Koste ud i Luften, hurtigere og hurtigere gik det, vildere og vildere.

Veronika maatte holde sig paa Mellemgulvet. Latterlige Taarer strømmede ned over hendes Kinder.

— Hopla! raabte Cæsare og svang sin Abbedisse. Hopla! Oh se, hvor vi danser vi to!

Pludselig styrtede Abbedissen om paa Gulvet med et Skrig.

Cæsare satte sig paa en Stol og gispede. Men snart sprang han op.

— Elskede Veronika, Abbedissen er daanet, sagde han hurtigt. Var det ikke et fint Trick?

— Hvilket, Kære?

— Oh, naive Hulde, forstaar Du da ikke, at jeg kun dansede hende varm,. for at hun skulde daane, saa at vi kunde se Lejlighed til at flygte.

Veronika fæstede sine klare himmelske Øjne paa ham i dyb Beundring.

— Hvor Du er klog, Cæsare!

Han smilede smigret.

— Aah ja, jeg er jo ikke født i Gaar. Jeg synes virkelig ogsaa selv, at dette her er ganske net præsteret.

Han lod velbehagelig Fingrene glide gennem sit spidse Hageskæg.

— Men hør nu, mit Hjerte. Jeg er ilet hid paa Kærlighedens Vinger for at udfri Dig af dette Fængsel. Lad os nu ikke i vor overstrømmende Glæde glemme at benytte Tiden. Skumringen er begyndt; om føje Tid vil min trofaste Ven, Senapoli Ogdø, være her uden for Klosteret med sin Gondol. Vi maa da straks flygte gennem Vinduet.

— Men Du Kære, fra tredje Stokværk!?

Cæsare havde ventet dette Udraabsspørgsmaal. Han smilede og fremtog et Knudetov lig det i første Kapitel skildrede.

Ad dette vil jeg vandre bort
fra Klostrets tunge Bolig
med Dig, min søde elskte Skat
— er saa Du mere rolig?

— Oh min Digter! udbrød Veronika og satte sig paa hans Skød.

Cæsare var i dette Øjeblik næsten fuldkommen lykkelig. Helt fuldkommen lykkelig vilde han først være, naar han havde faaet sin Elskede bragt i Sikkerhed.

— Mit Et og Alt, om et Øjeblik vil Baaden være her, hviskede han. Glæder Du Dig?

— Oh Du mit Livs Lykke, jeg henrykkes! svarede hun.

Han trykkede hende tæt ind til sig.

— Veronika Du Søde, Du er Blomsten paa min Vej, min Sommerfugl, min Engledrik . . .

Han snoede sig lempelig ud af hendes Arme og rejste sig i Ekstase:

Vil Du knuselske mig, naar Dagen lider,
Veronika, min Blomst, mit Strengespil,
min Stjerne og min Sol, min Honningkage,
min Øjesten, min Snut, oh sig Du vil!

Oh sig Du vil det, Rose, Nellike, Bønne,
ja Ærteblomst, Smaragd, Granat, Rubin,
min Diamant, min Sjæl, min hele Føde,
Veronika, Banan, min Sjælses Vin!

Veronika betragtede ham med glødende Øjne, som han stod dér foran hende, stolt som en Statue, skøn som en Digter, paa en Gang blød og varm som en Maler.

Hun aabnede Læberne halvt og henaandede et melodisk blødt-begejstret: aa.............h!

Denne skønne Scene afbrødes imidlertid hurtig, thi pludselig trængte en Stemme op til dem ude fra Kanalen.

En blød Mandstemme sang:

Venner, Baaden ligger klar,
som jeg det har lovet.
Skynd Jer derfor begge to
ned ad Knudetovet!

Veronika blev bleg som et Stykke Skrivepapir.

— Ved alle Helgener, han vækker Abbedissen med sin Sang!

Og virkelig begyndte ogsaa den besvimede Abbedisse at røre paa sig.

(Fortsættes)

Mrs. Watson fra Chikago

Københavnereventyr i skiftende Ramme af *Binocle*

(Fortsat)

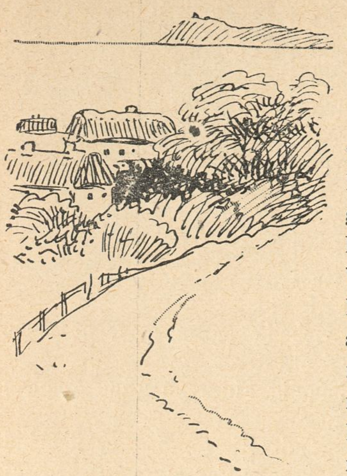

VI

Maageleje havde taget sig sammen. Den vilde have sin Havn udvidet, og Fiskerne havde talt om Tingen med deres Sommerlogerende, som foreslog en Basar. En Komité havde arbejdet i samfulde fjorten Dage, og VerdensOpmærksomhed var gennem talrige Notitser i Bladene bleven henledt paa den absolute Nødvendighed af, at der blev gjort noget for det lille betrængte Badeleje. Fremragende og noget mindre fremragende Kunstnere havde lovet deres Medvirkning, den stedlige Marinemaler havde skænket et uafsat Søstykke med flere Kvadratfod lyse Nætter paa, Oversætterfruen havde erklæret sig villig til at staa i Tableau omgivet af sine Børn, Rentier Anders W. Petersen, der tidligere havde redigeret »Klode-Spejlet« havde overladt Komitéen seks indbundne Eksemplarer af den eneste Aargang, der havde set Dagens Lys og følgelig efterhaanden var bleven en litterær Lækkerbisken, og den langhaarede Digter havde efter i to Døgn at have trukket de fleste Skæghaar ud af sin Fip omsider født en Prolog til Verden. Indehaveren af Strandhotellet Hr. Jensen havde stillet den nordiske Bjælkehal til Disposition for Basaren, og den lokale Barber Hr. Leonard havde foræret tre Dusin Abonnementsbilletter til Tombolaen.

Den store Dag var oprunden med Sol og Blæst. Frederik Jensen, der skulde synge Revyviser og Erik Bøgh'ske Vaudevillesange, havde efter en solid Frokost prøvet sin Stemme, der havde været lidt angreben af Prøverne paa »Sommermenuen«, og fundet den tilfredsstillende, Chr. Schröder, der skulde foredrage sin ikke ukendte Livsarie om »Soffie« forberedte sig til det afgørende Øjeblik ved en »Kognakssjus« i Kro-haven — han var folkelig og foretrak Kroen — og Hr. Reenberg, der skulde danse Enkevalsen paa en dertil indrettet Estrade sammen med Fru Reckendorff fra Marienlyst Teater, havde overbevist sig om, at hans Billede som Grev Danilo var udstillet hos Byens to Postkortforhandlere. Dette havde han gjort til en Betingelse for sin Assistance.

Alt var klappet og klart, og Festen begyndte under livlig Tilstrømning saavel fra Lejet selv som fra de omliggende Fiskerlejer, hvis kvindelige Sommergæster ikke modstod Fristelsen til at undersøge, hvor paa Kysten Solbadet gav den stærkeste Teint, samtidig med at de tilfredsstillede Nysgerrigheden efter at se Grev Danilo i Formiddagsbelysning.

— — —

Holck og Bagger kom spaserende ad Stien, der forbi Sanatoriet og »Stenen« førte ned til Byen. De havde tilbragt nogle Dage i Raagebo hos Forfatteren, Proprietær William Borrie, som havde foreslaaet Bagger Medarbejderskab ved en Folkekomedie »De fem Brødre«, til hvilken han havde faaet Idéen. Men under Opholdet dér var der samme Dag indløbet telefonisk Meddelelse om, at der var ankommen Telegram til Holck, og at det laa paa Hotellet.

— Kære Ven, sagde Holck, lad os hvile og puste et Øjeblik. Det Telegram har gjort mig helt varm. Er det fra hende? Du vil rimeligvis svare, at det nemmeste Middel til at faa det at vide, er at aabne det . . .

— Ubetinget, indskød Bagger.

— Jo, men hvis det er noget helt andet, noget ligegyldigt. Lad mig hellere have Lov at leve i Haabet det Par Minuter mere.

— De havde sat sig i Græsset ovenfor de høje Skrænter og saa ud over Havet, hvor Klokkebøjen brummede, og hvor Fjældene paa den anden Side sløredes af Sommerdisen.

(Fortsættes)

Kgl. Hof-Manufakturhandler

Otto Thomsen,

Holmens Kanal 5,

(ved Siden af det kgl. Theater).

1ste Kls. Herreskræderi.

Konfirmations-habitter leveres i Smokings og Matros-Facon.

Intet er saa godt til Haarets Pleje som

JAVOL pr. 1/1 Fl. Kr. 2,50. pr. 1/2 Fl. Kr. 1,50.

Millioner af Flasker Javol i Brug.
Javol Shampooing Pulver, idealt Haarrensningsmiddel, 15 Øre pr. Pakke. Faas overalt. Hovedoplag: *Trojel & Meyer,* Kronprinsensgade 1.

Prøv en Gang

HELGA WULFF's

Annoncebureau,

Pilestræde 40, 3. Sal. Tlf. 29,771 x.
og De bliver tilfreds.
Tr. 8—10 Fmd., efter 6 Eftmd.

En Annonce skal

SLAA LÆSEREN.

Prøv

HELGA WULFF's

Annoncebureau.

Pilestræde 40, 3. Sal. Tlf. 29,771 x
Tr. 8—10 Fmd., efter 6 Eftmd.

VINDUS UDSTYR Udsalg MIKKELBRYGGERSGADE 4 Tlf. 6776 **FRITZ WERNER**

STORT LAGER. **FRITZ WERNER**

BUTIKS-INVENTAR

STORT LAGER AF

Fabrik **Møllegade 8** Tlf. 7776 **GLAS-MONTRES**

Det første Barn II

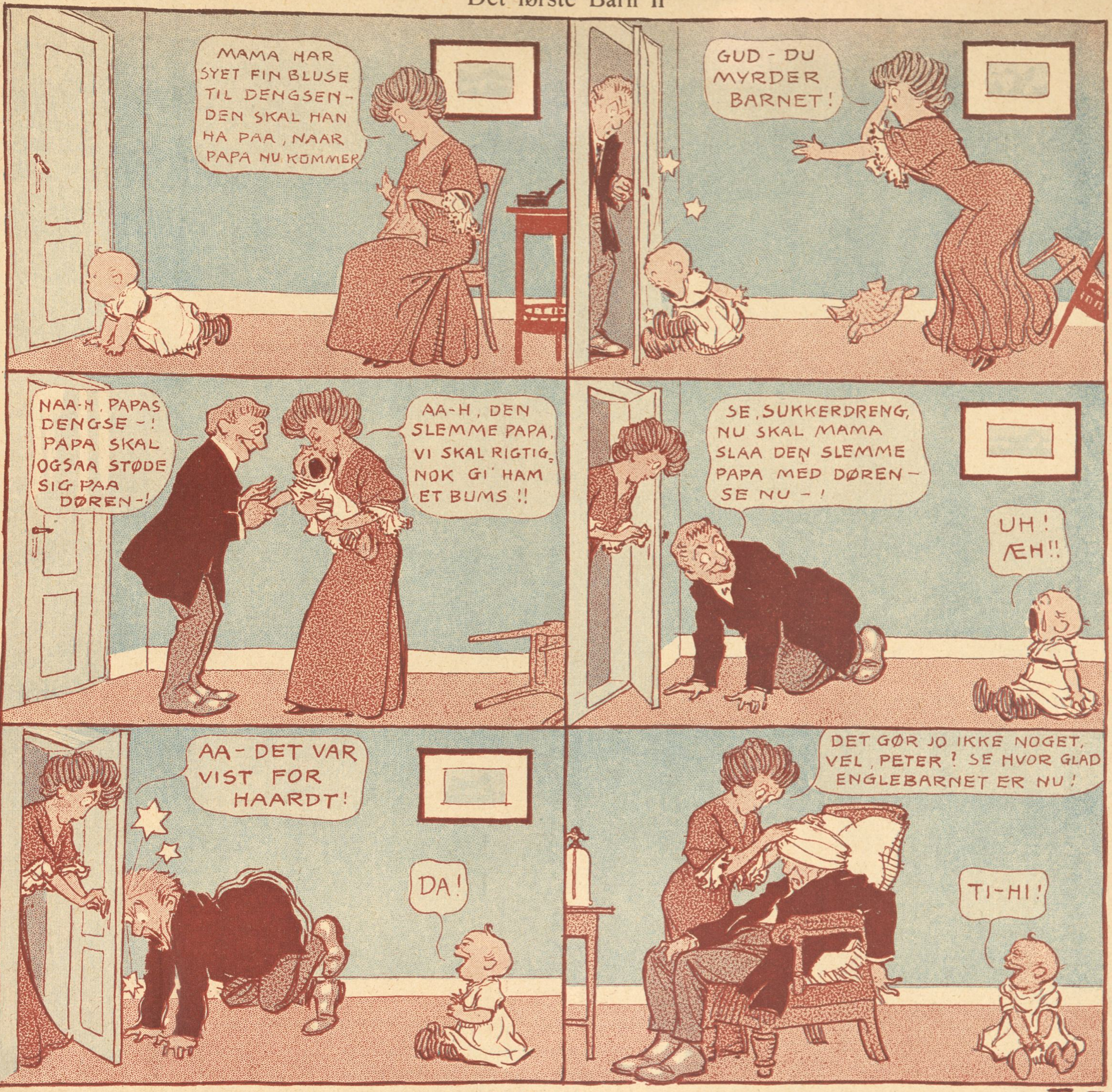

Tegning af Th. Iversen

Børn og Nervøsitet

af

Afdelingslæge, Dr. med. **C. H. Würtzen,**

er udkommen og faas i alle Boglader.

Pris 75 Øre.

En Annonce skal
SLAA LÆSEREN.
Prøv
HELGA WULFF's
Annoncebureau.
Pilestræde 40, 3. Sal. Tlf. 29,771 x
Tr. 8—10 Fmd., efter 6 Eftmd.

Køb altid Musikinstrumenter og Tilbehør direkte fra Fabriken **Aug. Wolfram, Markneukirchen u/S. a Nr. 260.** Eget Fabrikat. Billigste Priser. Reparationer udføres. Gamle Violiner tages i Bytte. Agent søges.

LIDER DE af Gigt, Leddegigt eller Podagra, saa prøv mine anerkendte **Gigtdraaber.** Sendes overalt pr. Efterkrav **à 2 Kr. 50 Øre pr. Flaske.**
Portofrit overalt i Skandinavien. Mod Efterligninger advares. Kopi af Anbefalinger sendes paa Forlangende. Skriv til
RUD. G. BRANDT, Raadhuspladsen 75.
Telefon 4298.

til Menneskets Sundhed er den eneste ægte
Nephthys-Livs Essents
faaes overalt; en gros hos S. Madsen, Aarhus.

Worning & Petersen's Xeroform Sæbe. pr. Stk. 25 Øre

Tandlæge Stæhr.
Kjøbmagergade 67, 1.
Tlf. 17.772 x. Træffes 10—4.

Livsforsikrings-Aktieselskabet
„Gresham"
tegner alle Arter af Livsforsikring paa fordelagtigste Vilkaar.
Raadhusstræde 6. Telefon 5782.

Bonas Margarine
drøj velsmagende

Denne Kupon gælder for 4 Kroner.

Send denne Kupon ind til „Klods-Hans" Kontor, Citygade 22. De erholder da gratis **Klods-Hans store Vidunderpakke,** *ved at tegne Dem som Abonnent paa Bladet à 2½ Kr. pr. Kvartal. Pakken indeholder udmærkede Bøger og morsomme Hefter egnende sig baade for Voksne og Børn og tilstrækkelig Lekture for hele Vinteren.*

Hobro Maltekstrakt

Gas-Fittings-Glødenet og nedadbr. Lamper.
Vor nye Rekord Porcelainslampe overgaar saavel i Lysstyrke som Elegance alt hvad der hidtil er fremstillet. Forretningen anbefales d'Herrer Gasmestre.
Aktieselskabet Københavns Belysnings Kompagni, Vesterbrogade 14, København. B.

CAFE „PREMIER"
Hj. af Østerbrogade og Willemoesgade
anbefales.
L. HEMMINGSEN, Direktør.
Fleraarig Overkellner i Hotel Bristol.

Frederiksberg Gasværk.
Knuste Kokes . . . Kr. 2,10.
Hele Kokes . . . . . Kr. 1,85.
Hertil kommer Kørsel, Op- eller Nedbæring efter Takst.
Ordres modtages saavel til Afhentning som til Levering straks.
Kontor. **Gl. Kongevej 120,** Telf. 3607.
Hele Ladninger læsses frit paa Gasværkets Sidespor.

Aarsleffs Esprit de Valdemar
anbefales som den mest forfriskende Parfume.

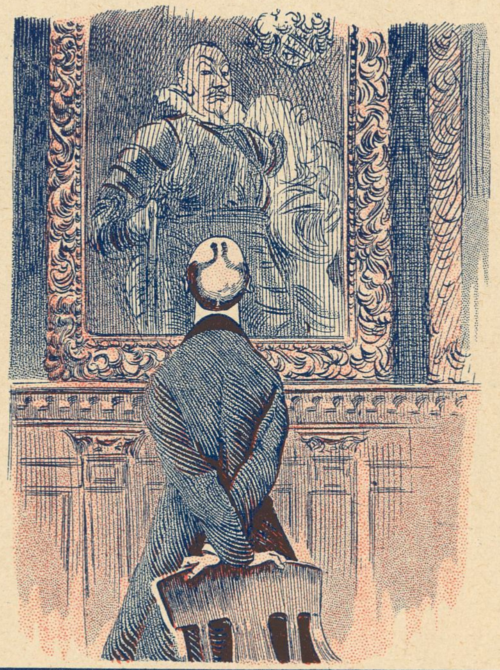

Grefven (i betraktelser framför sina stamfäders porträtt): — Ni hade det bra, gamle rofriddare! Ni bara plockade penningpåsarna af de rike krämarna . . . nu för Tiden måste man ta döttrarna med . . .

KASPAR

„LE KHÉDIVE"
Hs. Majestæt Kongen af Italien,
Hs. Majestæt Kongen af Spanien,
Hs. kgl. Højhed Prinsregenten af Bayern,
Hs. kgl. Højhed Khédiven af Ægypten
o. m. a. Suveræner og Fyrster ryge
„Le Khédive"-Cigaretten.
Kun **ægte,** naar Navnet **„Ed. Laurens"** findes i **Vandtryk** i hver enkelt Cigaret.
Faas overalt! Generaldepôt: **Max Petersen,** Reventlowsgade 12.

Kun Opfinderen Rademachers Bouillon-Tærning
„FAMOS"
er den **eneste** ægte og anerkendte bedste.
Erstatter fuldstændig friskkogt Kødsuppe.
Hovedforhandler for Skandinavien:
John. Nécom. København K. Telef. 19221.

Fabriken Kureer
MOTORVOGNE MOTORCYKLER
Sejren er Kureers!
FORLANG OFFERTE
A. FRIBERG · SILKEBORG

Forlang **W. BÄHNCKE & Co** Sennep

Carl Hansens
Skræderforretning,
Nørrebrogade 31, 1. Telefon Nora 232 y.
anbefales til Publikums Erindring.

SINALCO
Alkoholfrit!
Er det guddommeligste De kan nyde.
Faas paa alle Restaurants.
Sælges hos de **Handlende i ⅓ Liter Fl. à 12 Øre.**
Eneste Fabrik i Danmark.
Dansk Aktieselskab „Sinalco".
Fabrik og Kontor: **Amaliegade 28. Telefon 5828.**

LAX
I alle Kvaliteter **Gaasebryst, Oksetunger** etc. anbefales.
Alt i første Klasses Varer.
Handlende og Restauratører Rabat.
Telef. 817. **Jacob B. Krøll.**
Klareboderne 10. Kbhvn. K.

Kodak.
Fotografiske Artikler.
Telf. 944. **D. A. Paludan.** Aarhus.

EAGLE ANGOSTURA

Emil Brandts Vinhandel,
Hyskenstræde 10. Tel. 1390.
Udsøgte Vine fra I. Klasses Huse
anbefales.

Detailhandlerbanken.
Rente af Indskud paa alm. Sparekassevilkaar **3½** pCt. p. a.
Rente af Indskud paa 1—3 Maaneders Opsigelse **4½** pCt. p. a.

LOTZES Hæmatogen · Hæmatogen-Chocolade · Hæmatogen-Kapsler · Hæmaglobin-Pulver **mod Blodmangel.**

Fotograf EMIL CLAUSEN, Frederiksberggade 34. 2den Sal. Empire Cabinet 3 Kr. pr. Dusin. Telefon 50. Aabent 9—7.

* *Fonnesbech's The. Østergade 10. Telefon 252.* * *Fonnesbech's The. Østergade 10. Telefon 252.* *

Højeste Laan paa
Klasselodder. Fornyelse paatages. Gevinster udbetales. Assistentshussedler, Rente 4 Øre af Kr., Møbler, Cycler, Partivarer, Rejsetøj, Guld, Sølv, Uhre, Seng- og Gangklæder, Linned, Bøger m. m. Panter over 20 Kr. hentes frit. Ugenert Indgang ligeoverfor Kommuneskolen.
Nansensgade 37 St. (gl. Nr. 25 B).
Holm.

Parykfabrik og Haarhandel.
Alt moderne Haararbejde for Damer og Herrer.
F. Platau,
8, Hovedvagtsgade 8.
Telefon 29.450.

Abonnér paa
„KLODS-HANS"
Kr. 2,50 Kvartalet.

Grand Hotel
ODENSE.
Største og fineste Hotel paa Fyn.
Elektrisk Lys og W. C.
Telefon paa Værelserne.
James Perrot.

Central Hotel,
Raadhuspladsen 16, København B. **Centralvarme, Elevator, elektr. Lys** og **Telef.** paa Værelserne. **Obs.** I Vintermaanederne stor Moderation. **Poul Møller.**

LITOGRAFISK ETABL.
F. SCHUR & Co
Etabl. 1846 HORSENS Telef. 173
Leverer alle moderne Tryksager.
SPECIALITET: VINETIKETTER.

Vil De have en virkelig god Violin som svarer til Prisen, skriv da efter Prisliste, der sendes franco fra
Instrumentmager
Mølgaard-Jensen.
Haslev.

Stempler, Signeter,
Dørplader, Clicheer etc. billigst,
P. Bøtcher, Aalborg,
Jomfru-Anegade 14.

Savon aux Violettes de Parme
fra **C. RAFN's Fabriker, Aalborg**, er dog den bedste af alle Sæber, skønt den kun koster **50 Øre.**

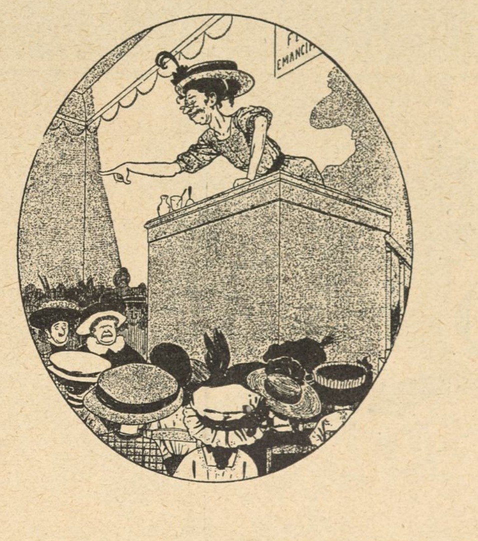

.... Vi maa i Fremtiden søge at imponere Manden gennem vor Intelligens—ikke gennem vor Skønhed og Ynde!

FLIEGENDE BLÄTTER

Enestaaende Udvalg af Nyheder i:
Pariser- & Wiener Vifter, Tegne- & Visitkort Bøger,
Perle- & Lædertasker, Portemonnaies etc.
50 nye franske Modeparfumer.

PARFUMERIE BREINING,
Østergade 26 (City).

Bahns Missions Hotel.
Badstuestræde 9. — Kjøbenhavn
Telefon H. 537.

A. MUCHITSCH
Aarhus.
Pelsvarer.
Hatte. Sportshuer.
Grundlagt 1858.

Gak ikke, men gaa til MADSEN-LIND og køb Bøger.

Haar paa Hovedet Damer og Herrer,
som lider af **Haaraffald** eller er **skaldede,** bør prøve Nutidens enestaaende gode Opfindelse, **Haarfrembringeren „Sejer"** (ikke Humbug). Skriv til **Sejers Kontor, Nansensgade 52, Litr. k. København K.**
Pris 5 Kr. pr. Flaske. **Sendes pr. Postopkrævning.**
Anbefaling fra kendte Mænd **haves.**

Spis Middag
Kl. 12-2 el. Kl. 3-5. Rosengaarden 14.
Tjenestepigeforeningens Fagskole. • •

Brug altid **Aggerbecks** ægte Iris Sæbe 25 Øre.

Chr. Hees Eftf.
Niels Juelsgade Nr. 6.
Telf. 3581.
Modtager alle Slags Varer, Møbler, Heste, Vogne og **Malerier** til Bortsalg ved Auktion. Kontortid Kl. 9—6.

Trondhjemsgade Nr. 5 og 15.
Elegante **5** og **6** Vær. Lejligheder **med Centralvarme, varmt** Vand og **Støvsuger** tilleje. Anvises **Nr. 15, Kld.** Nærmere Amagertorv 19, 1. Sal. Tlf. 4452.

Calcium Carbid.
H. Gabe, Monradsvej 13. Kbhvn. F.

Hoteller.

Aalsgaard. **Aalsgaard Badehotel.**
pr. Aalsgaard St., $1^1/_2$ Times Rejse fra Kbhvn. Smukkeste Beliggenhed og Sandstrand. Værelser med Pension fra 4 Kr., uden P. fra $1^1/_2$ Kr. Al Komfort. 12 Billeder Aalsgaard og Omegn gratis. Postadr. Hellebæk. Tlf. Helleb. 22.

Allinge. **Høiers Hotel.**
Grundlagt 1872. — Nytopført 1906. 35 Værelser. Byens største absolut 1ste Klasses Hotel. Smuk Udsigt over Østersøen.

BÆKKELUND.
Sommer-Etablissement pr. Bækkelund St,
Jyllands smukkeste og historiske Egn. Anbefaler sig til Foreningers Udflugter. Bestillinger paa større og mindre Selskaber modtages. Pensionspris 3,50 Kr. pr. Dag efter længere Tids Forløb gives Moderation. Telefon 178 a Viborg. Baade og Bade forefindes i Hald Sø.

Fredericia. **Jernbanehotellet.**
Største og bedste Hotel i Byen, 34 Værelser. Lokaler for Møder. *Peter Buhl.*

Hobro. **Hotel „Royal".**
Sommerpension. Gode Værelser med god Udsigt. *P. K. Møller.*

Holbæk. **Hotel Isefjord.**
Byens største og bedste Hotel med stort Lystanlæg. *N. J. Svendsen.*

Maribo. **Olsens Hotel.**
Største og bedste Hotel. Byens Teater. Tlf. 29. Statstlf. 12. *A. C. Jensen.*

Næstved. **Hotel Bellevue.**
2 Minutter fra Banegaarden. 1ste Kl. Værelser. Kr. 1.00—1,50. Prøveværelse. Tlf. 227. *J. C. Jørgensen.*

Odense. **Hotel St. Knud.**
1. Klasse. Vestergade 64. Telefon 84 og 1441. *Carl Schmidt.*

Odense. **Missionshotellet „Ansgar"**
Eneværelser fra 1—2 Kr. inkl. elektrisk Lys. Ingen Drikkepenge. Karl ved Togene.

Roskilde. **Jernbanehotellet.**
Vis à vis Banegaarden. Godt Køkken. Moderate Priser. Elektrisk Lys, W. C. *R. Hansen.*

Skotterup Hotel.
Smuk og landlig Beliggenhed ved Øresund og Egebæksvang. Syv Minutters Jernbanekørsel til Helsingør. Fem Minutters Gang fra Snekkersten St. Bedste Spisested paa Kysten. Modtager Pensionærer 3 á 4 Kr. pr. Dag. Tlf. 85 Helsingør. *G. Bryggebosch.*

Svendborg. **Christiansminde Badeh.**
20 Min. Gang fra Byen. 1. Kl.s Hotel for Badegæster og Turister. Togene fra Kbhvn. over Nyborg afsætter Passagererne ved Christians minde. Tlf. 31. *L. Frantzen.*

Søndervig Vesterhavsbad.
Postadr. K. Gravesen, Søndervig, Ringkøbing. Statstlf. Ringkøbing.

Taarbæk **Badehotel.**
Tlf. Bellevue 63. Store Værelser med Balkon og fuld Pension fra Kr. 4.50. *H. Wittmack.*

Viborg. **Hotel Phønix.**
Byens største Hotel. Elektrisk Lys. Centralvarme. Badeværelse. *M. Rasmussen.*

Møbler fra eget Værksted, 10 Aars Garanti. **Komplet Spisestue 158 Kr. Lille Udbetaling.** Frederiksborggade 1[illegible] v. Boulevarden.

SENGE UDSTYR

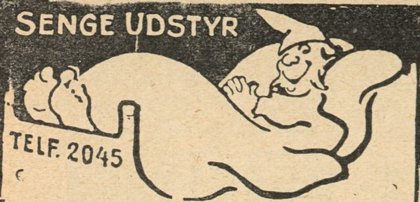

TELF. 2045

Man sover bedst
i en Seng fra
Vilhelm H. Petersen,
25, Østerbrogade 25.
Husk, Hjørnet af Ryesgade.
Barnesenge med fuld Montering Kr. 13,75.

Bogsamlinger samt enkelte Værker og Bøger købes til antagelige Priser.
M. P. Madsen, Nørregade 4, 1. S., fra 9–6. Skolebøger købes ikke.

H. Steensens
3
Stjerne-
MARGARINE
er altid den bedste

F. A. Thiele
Købmagergade 5

Drik altid
Elisabethsmindes
Chokolade og Kakao.

Dette Nikkel-Kaffeservice forsendes overalt fragtfrit for 10 Kr.
A. Jørgensen, Bispensgade 8
Aalborg.

1000 blandede Frimærker
fra mindst **100** Lande samt
min store Prisliste
for **3 Kr.** plus Porto.
N. S. NEDERGAARD
Skive.

Magasin du Nord beskæftiger i sine Fabriker i Landskronagade flere Hundrede Arbejdere og tilvirker paa Væverierne uldne Kjoletøjer, Linnedvarer, Dækketøj, hvide Varer, Møbelstoffer, Bomuldsvarer og mange andre Manufakturvarer, som med Fordel kunne fremstilles her i Landet. Ved Køb i Magasin du Nord har Publikum saaledes Fordelen af at kunne erholde Varerne fra selve Fabriken og sparer derved Mellemhandlerens Avance.

Kgl. Hof-Vinhandlere
C. H. Mønster & Søn,
Kongens Nytorv 23, Hj. af Østergade.
ca. **200 Filialer**
hele Landet over.
Vine og Spirituosa.

Prisen stemplet Kapslen

Prisen stemplet Kapslen

Priserne ere stemplede i Kapslerne.

Samme Pris og Kvalitet i alle Udsalgene

Samme Pris og Kvalitet i alle Udsalgene

Udenbyes = = Forbrugere
NB. spare baade Fragt og Risiko ved at aftage Vinene fra Filialerne

— Du bruger altsaa igen smaa Hatte?

— Næ, jeg anskaffede mig denne til Teaterbrug, men da det blev forbudt at ha' den paa i Teatret, maa jeg jo gaa med den paa Gaden.

COMICA

Kehlets Favorit Chocolade

CHRISTIAN F. KEHLETS
Favorit Chocolade
pr. Pd. 1,00, 1,20, 1,40, 1,60, 1,80.
Fineste Velsmag.
Største Næringsværdi.

Store Flytteomnibusser
udlejes overalt fra Pilestræde 66. H. & G. Nielsen. Telf. 528.

1
godt opsat Annonce
er
for Annoncøren
mere
værd
end
10
daarligt affattede Annoncer.
Prøv Helga Wulffs Annoncebureau, Pilestræde 40, 3. Sal. Tlf. 29,771 x.
Træffes 8—10 Fmd. og i Reglen efter 6 Eftmd.

Ud. Kramper & Jørgensen. HORSENS.

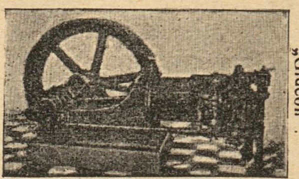

Sugegasmaskinen „Gideon".

Afbetaling.
Dame- og Herreskræderi.
Bagerstræde 3.

d'Hrr. Kelnere og Musikere.
Fine sorte Benklæder fra 11 Kr. Parret, Schalsveste 3 Kr.
Specialitet: Kelnerjakker.
Brugte Herrekjoler, Diplomatfrakker, Sommer- og Vinterfrakker sælges billigt.
Vernedamsvei 20 Mezz. Petersen Avnse

Det originale Maltet Brød fra Schulstad & Ludvigsen kendes paa at det altid bærer dette Mærke

Den nye Brødskærer „Fix" skærer let al Slags Brød i glatte Skiver
Patent Ludvigsen
Faaes hos alle Isenkræmmere

KORSØR

MARGARINE.

HANSONS STEMPELFABRIK NY ØSTERGADE 2
TF-354 MÆRKEPLADER
Signeter, Dørplader, Haandtrykkerier, Brændejern, Numeratører, Perforérer.

Skandinavisk Gummi-Compagni TRADE MARK ODENSE

Danmarks eneste Fabrik for **Gummi-Konfektion** til Damer og Herrer, samt Fabrik for alt **Gummi** passende til Automobil-, Cykle- og teknisk Brug. **Guldm. i Holland 1892.**
A/S. **Skandinavisk Gummi Co.**, Odense.

Dir. A. CARLSEN, Jng. Kapt.
H. Jng. F.
A/S
DANSK PATENT KONTOR
Ⓣ 5570
KJØBENHAVN, B.
Jærnbanegade 6.

Ingeniør-Akademi
Wismar a/d **Ostsee**
Program udleveres af Sekretariatet.

Nordlys fra **Peter Lyse, Kolding.**
Eneste **officielt anerkendte** Afholdsdrik.
Serveres overalt! Forlang den!

Har De Tandpine
brug **Chr. V. Mendes** berømte
DENTIN
som hurtigt stiller de heftigste Smerter.
Faas i Glas à 45 Øre.
9, Kronprinsensg. ny Materialh. 9.
København K. — Telefon 8418.
Forlang udtrykkelig
„Chr. V. Mendes Dentin

Brødrene Tychsen's Damp-Chocolade-, Kæks-, Biscuits-, Marzipan-, Rocks-, Drops- og Sukkervare-Fabrik. Odense.

Meget billige, uopsk. Bøger.
Sassenbach: Frimureriet, dets Historie, Ritualer m. m. 1,00, Felsek: En Skøges Dagbog, 150, Dr. Retau: Selvbevaringen, 1,50, Gaboreau: Opdagernes Konge, 0,75, Dumas: De tre Musketerer, ill. Folkeudg., 1,25, Krause: Urskovens Døtre, ill., 1100 Sider, 5,00, do.: Urskovens Sønner, 2,50. Sendes overalt pr. Efterkrav. **L. P. Jørgensen, Algade 10, Aalborg.**

R. WENGLER.
AMAGERTORV 7.
Illustr. Prisliste franco.

Paa Afbetaling Herre-Dame & Börne Klæder 3 Slotsgade 3

Magasinet „Japan".
Udsalg af Japanske, kinesiske og indiske Varer.
Billige Priser.
43, Pilestræde 43.

SOFUS ØSTERGAARD
VINHANDEL.
EN GROS. EN DETAIL.
BADSTUESTRÆDE 9, Tlf. 3051
(Tidl. Forretningst. for Georg C. Møllers Eftf.)

SVENDBORG BRYGHUS

Bock-Øl
Lager-Øl
Pilsner-Øl
Dobbelt-Øl

Det eneste hygiejnisk fuldkomne, i Anlæg og Drift billigste
VARMEANLÆG FOR VILLAER
er Kelsey forbedrede amerikanske Central-Luftopvarmning.
Installeres i enhver — ogsaa ældre — Villa. Forlang Prospekt.
Kelsey. Vester Voldgade 2. København B.

Nordisk Patentbureau.
Patenter udtages billigst og sælges.
Hans Pedersen.
Kbhvn. Rosengaarden 12. Tlf. 9724.

LEVRING & LARSEN
104. GL. KONGEVEJ 104
aut. Installør af elektrisk Lys

CLICHER
af enhver Art for
Bogtryk,
Messing, Zink og Kobber
*
Illustrering af Prislister
til ekstra billige Priser.
1. Kl. Tegnere.
*
Leverandør af Illustrationer
til
Telefon 5085. **KLODS-HANS**
Charles Hansens Repr.-Anst.
Pilestræde 19. Hj. af Silkegade

·NATIONAL·
AKTIE-KAPITAL:
1 MILLION KR.
Agenturer i ca. 100 Provins og Stationsbyer.
HOVEDKONTOR
NØRREVOLDGADE 13-15
KØBENHAVN
Forlang Tilbud.
TEGNER
SYGE &
ULYKKESFORSIKRINGER
I ALLE
SAMFUNDSKLASSER

— Kalle, som olofvandes stått och ätit sylt i skafferiet, får tag i katten, och smetar in nosen med sylt:
— Ja visst e de synn om dej, kisse, men de kan inte hjälpas, de gäller att hålla misstankarna från mej, seru!

KURRE

Det er ubestrideligt, at alle Slags **Fonografer og Grammophoner** købes bedst og billigst fra Lager hos:
Dansk-Svensk-Staal-Aktieselskab,
Telefon 9122. **Vesterbrogade 24, St. o. G.** Aabent 8—6.

Hj. af Gl. Kongevej og Bagerstræde.
Elegant udstyrede 5 og 4 Vær.s Lejlighed m. Nutidens Komfort.
Et Atelier samt Butikker anvises daglig fra 10—11 og 2—4.
Telf. Vester 1322 x eller Vester 595 x.

Horsens Sejl-, Sække-, Telt- og Presenningfabrik. ⊙ Brdr. Mortensen.

Randers Handsker. COSMOPOLITE. St. Kongensgade 1.

Carl Bang. Fiskeforretning. Gl. Strand 28. Telefon H 851.

„Kun Mønten kan tjene Penge uden Avertering"
Disse Statsmandsord skyldes den engelske Premier Minister Lord BEACONSFIELD.
Det skal De erindre Dem, og **hvorledes det gøres** viser vi Dem, hvis De vil telefonere **4767.**
City Forlagets Annonce Afdeling.
Citygade 19. Tlf. 4767.

7 Kr. paa ¼ Klasselod 4 Kr. paa ⅛
Højeste Laan paa Byggeforeningsbøger, **Assistenshussedler, Skrivemaskiner, Cykler, Møbler, Pianoer, Guld, Sølv, Uhre,** Diamanter, Klædningsstykker, Varer, Fragtbreve, Konnossementer.
Sindshvilevej 2, 1. Hj. af Falkoneralle, **Kattesundet 14, St.** ligef. det gl. Raadhus.

Brødrene Poulsens
Handelsgartneri, Peter Bangs Vej 30, Tlf. Godth. 317. Leverer blomstrende Blad-, Hænge- og Altanplanter. Altanbeplantn., Haveanl. og Vedligeh. udf.

Fotografier efter Naturen for Kunstnere
10 Stkr. meget interessante
Pris 5 Kroner.
Forsendes kun mod forud Indsendelse af Beløbet. Bøger og Kataloger gratis.
RICHARD JÜDITH, Berlin o. 34 N.

HERM: N PETERSEN & SØN
Etableret 1849.

Bredgade No 23

Arb. Bryggeri „Stjernen".
Lager — Porter — Pilsner.
Mørk Skattefri.
Half and Half.

Musik-
Instru-
menter
og
Pianolaen.

PETERSEN & STEENSTRUP,
St. Kirkestræde 1.

Den ægte fint parfumerede af ca. 40 Læger anbef.
Kasinol Sæbe
25 Øre pr. Stk. Faas overalt
A/S N. N. Blumensaadts fabr. Odense.

Stempelfabrik.
P. D. Buch, Ryesgade 11, Aarhus. Telefon 647. Eneste Fabrik i Landet, der udelukkende fabrikerer Kautschukstempler.
Agenter antages overalt i Landet til høj Provision.

M. W. MØRCH & SØN
FLAGHANDEL
HEIBERGSGADE 8.

Oatine er et Naturprodukt fremstillet af ren Havre.
Oatinen renser Porerne, ernærer Huden og giver en klar, smuk Teint.
Indgnides og aftørres efter 2 Minutter. Koster c. 2 Øre ved daglig Hudpleje. Pris 1,25 og 4 dobbelt Indhold 2,50. **Oatine-Havre-Balsam** før Hænderne 25 og 50 Øres Tuber. **Oatine Tandpasta** bevarer Tænderne og giver forfriskende Eftersmag. 25 og 50 Øres Tuber. Modtag kun Oatine. Faas i Parfumerier, paa Apotheker og hos Materialister. Grand prix og Guldmedaille Paris, London, Wien etc. **The Oatine Company, London. København, Hauserplads Nr. 9. Tlf. 9010.**

Hvorledes Publikum tænker sig den humoristiske Tegner Alfred Schmidt i Virksomhed og

Hvorledes han i Virkeligheden ser ud

— Aah, hvor det er en frisk og herlig Luft til Morgen, man føler sig som et helt nyt Menneske.
— Ja — ja vist. Det er ligefrem Synd, man ikke har Tømmermænd.

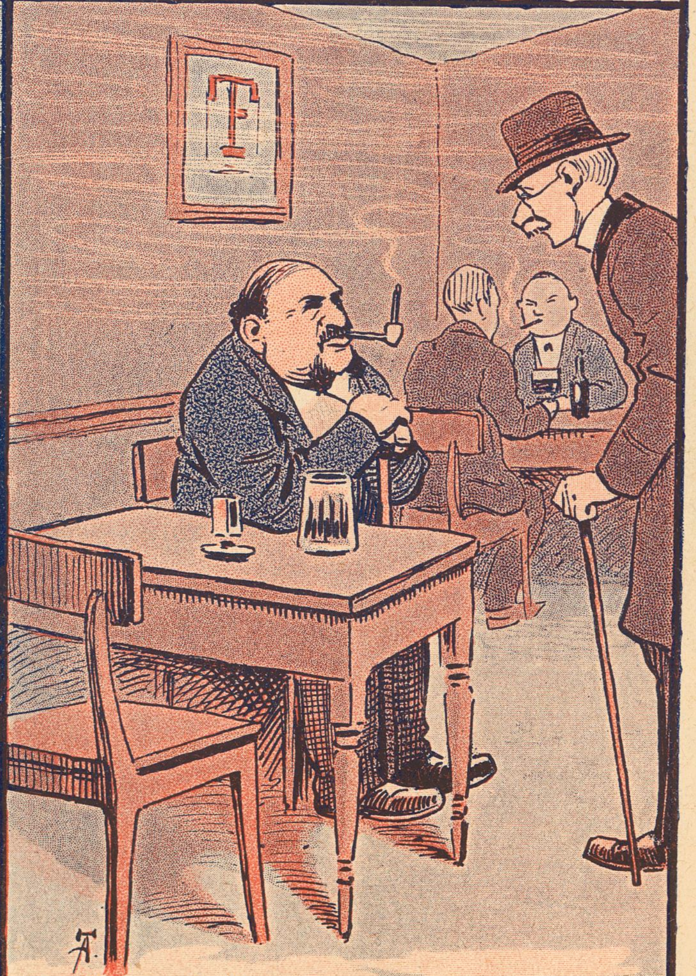

— Naa, gamle Ven sidder du her?
— Ja, jeg har saamænd siddet her det meste af Dagen, jeg syntes, det var altfor godt Vejr til at sidde hjemme i!

Tegninger af Axel Thiess

ABONNEMENT 2½ KR. KVARTALET
— ENKELTE NUMRE 25 ØRE —
BLADETS KONTOR CITYGADE 22. TLF. 5164
TRYKT I VILH. SØBORGS EFTF.S ETABL.

Den 1ste November 1908 ◈ 10de Aargang Nr. 5

Adm. Direktør: Chr. Lauritzen — Redaktør: Chr. Flor

Klods-Hans

Tegning af V. Jastrau

Hr. Jastrau præsenterer herved Læserne Frk. Diederich fra Casino i „Snehvide" — Nr. 3 af den løbende Serie: Klods-Hans for Publikums Domstol. Disse Portrætter er — rent bortset fra deres Kunstværdi — ligefrem Værdipapirer og bør opbevares som saadanne. De giver Lejlighed til en overdaadig Præmiefordeling, hvorom nærmere er meddelt i Nr. 50 for 13. September d. A.

Den snakkelystne Greve

1

Den lille Raben var en fix
og diplomatisk „Udenrigs".
Tilknappet var han i sit Væsen,
af Pressemænd han rynked Næsen
og raabte: „Gaa kun Eders Vej,
thi jeg vil ej forsludre mig!"

2

Men da han var tilbage traadt
og sad og grunded paa sit Slot,
han raabte pludselig fornøjet:
„Nu vil jeg bruge Snakketøjet!
Hej! Pressemænd kom denne Vej,
om Norge-Krisen sludrer jeg."

3

Og Raben snakked løs som saa:
„Augustenborg wir stemmen paa,
thi Republik, mein gute Raben,
wir wollen nicht i Norge haben" —
Saadan har Bülow udtalt sig
en Dag, han sludrede med mig".

4

Og op af Stolpe, ned af Væg
løb Exminister Rabens Præk.
Men Fyrst von Bülow blev sgu gnaven,
han tog Grev Raben fat i Kraven:
„Flux dementiren! Ein, zwei, drei!
Dit Sludretøj jeg ynder ej".

5

Af Sverrig, Preussen, Dannemark
Grev Raben fik saadanne Spark,
at han i Hast sig skjule maatte
i et af sine fjorten Slotte.
Der sidder han og hvisker bleg:
„Ak, hvor jeg har forsludret mig!"

Célestin

Tegning af Alfred Schmidt

— »Man kan passende sammenligne Islandsfærden i Fjor med Bachustoget i Norden.«

Dr. Birck i Folketinget
d. 15/10 1908

Rigsdagen

Birck staar stadig med Rekorden. Hans to Dage lange Foredrag i forrige Uge har ingen Efterfølgere fundet. Men nu har han ogsaa stukket Piben ind og ikke ladet høre fra sig siden.

Denne Uges Rigsdag har hovedsagelig været helliget Jernbanerne i Kongeriget Danmark med Bilande lige fra Toggangen i Thy til Guldsmedens Tog. Ja, Birck lagde forresten ogsaa for med at tale om Tog — han talte om Backus-Toget paa Island.

*

Jernbanerne, det er noget enhver Rigsdagsmand kan køre paa. Og køre frit. Flere af dem kommer godt op at køre, naar de taler i Taaget.

*

Fraenkel vil have Frirejse paa første Klasse for at kunne tænke.

Sabroe mener, at Rigsdagsmændene godt kan nøjes med tredie Klasse.

Og da det jo som Regel ikke er første Klasses Tanker, De Herrer fostrer paa deres Rejser, maa man kun beklage, at der ikke findes fjerde.

*

Mortensen, Randers, er paa Turisternes Vegne meget utilfreds med Stationsforholdene ved Randers og Strømmen. Han vil gærne have drejet Strømmen om ad Randers.

*

Nørhave er meget vred paa Toggangen i Thy. Toget er en Dags Tid om at komme igennem Thyland. Men mon det ikke er Sproget, der lægger Vanskeligheder i Vejen. For de taler jo *thysk.*

*

Naar flere Folketingsmænd afholdt sig fra at tale om Jærnbanerne, var det vel fordi de hver især haabede paa et lille Ben som Tilsynshavende. Det er vel de færreste, der tænker saa højt som til Tobiesens Ben, — skøndt det var et Ben, som kunde sikre Ens Eksistens — de fleste vil gærne lade sig nøje med et mindre Hverv som Tilsynshavende i Detaillerne, selv om det ogsaa kun bliver et Skinne-Ben.

*

Siden *Høgsbros* Afgang som Trafikminister, har der ikke været nogen til at tage sig af Forplejningen. Men *P. Bjerre* er indtegnet som Taler, og der menes, at han vil gøre opmærksom paa, at der paa Færgernes kolde Bord mangler en saa nødvendig Ting som Kielersprut.

*

Marott vogter paa Vogterhusene og siger at de er elendige, men betoner dog samtidig at de er rene — rene Pesthuler.

*

Flere Folketingsmænd har indtegnet sig for at tale om deres respektive Togplaner. Men Formanden ser sig nødsaget til at hejse Stoppesignal og ringe Afgang med Klokken.

Breidablik

Tegning af Vald. Andersen

Sæsonstjærner VIII

POUL REUMERT som Manuel i »Inez fra Coimbra« — Det nye Teater

Paa Journalistforbundets Danse-Udstilling

Jeg sværmede altid for vor Ballet.
paa Afstand — men nu kom jeg ganske tæt.
Tænk hvad man ku' se
jeg stod der i tre,
tre Døgn og studerede.
Fru Pric' de Planes store Taa,
Fru Tegners Sko, saa ganske smaa.
Hans Beck i tredive Roller — nej,
det Minde beholder jeg.
Men Juliettes Nakkenaal
og Valdemar med den gyldne Skaal,
og hvordan Louise Rasmussen skrev.
det saa jeg jo af det berømte Brev

Nu drømmer om Dans jeg ved Dag og Nat.
Om Natten især ta'r det rigtig fat,
knap faar jeg mig lagt
saa en! to! Giv Agt!
Saa raser den vilde Jagt.
Jeg ænser ikke Tid og Rum,
det er vist Dans-Delirium.
Jeg hører Silke-Skørters Brus,
jeg ser Fru Borchsenius.
Jeg snart en »El Ol« med Pepita faar
og snart en Lamiers med Lauesgaard,
og har jeg kørt træt Lucille Grahn,
saa svinger jeg Ditlevsen lisaadan.

C. R.

1. November. Snolderød Avis. 1908.

Snolderød Avis

Illustreret Nyhedspost for Bye og Hjem.

Redatør, Ugiver og Bogtrøkker: A. Lillelund.

Nr. 23. | Søndag d. 1. November 1908. | 16. Aarg.

Det nye Mennesterium

Det er med udskrømtet Fornøjelse at vi nottere at der er kommen et andet Mennesterium efter det faarige, der led saa ynkelig Skibrud paa Faandledning af Hans Madsestæt Kongen, der atter har udfviist det rette Blik til at finde de meest kvallefriserede Emner. Med Haanden paa Hjerdet tør Snolderød Avis sige, at vi ikke har svigtet Aldberti, saalænge han havde nogen Indflydning og Makt, men det ville jo være Daarskab, at holle paa ham mere, da han er falden ved egen Kraft og Selvindmellelse i Forbryddernes fra di forskellige Lag hentede og komplækerede Selskab. Nej, vi raaber, et redaksjonelt Hurra for Afløserne i vort stille Sind, som vi tager ved Haanden og presænterrer vorres Læssere ledsaget af vældtrufne Portrætter:

Niels Peter Neergaar

som er bleven Konfolspræssedent, er en af de moderateste Begavelser, Danmark har ejet, og det visser fra hans Side en ubændig Selkritek at han har afgivet Fenansmenisterpottefølgen for ikke at bringes i Frestelse.

Enevolt Sørensen

er bleven sittende paa Kuldtussens Omraade, som fortsitter sin rolie Gang, uden at være beskyldt for Noget af Betydning ved Sidden af.

Svend Høgsbro

paa Jostitsmenistertaporetten. Hvor hvidt denne Deel af Stadsstyrrelsen ligger for Hr. Høgsbro, vil Tiden visse. Han vil i alle Tilfæller ej kunne blive værre end hans Forgjænger.

Jensen Sønderup

er endnu en Novisse, der sikkert kan blive til Aldt mulit paa Trafekkens Bane, naar han leddes i de rette Spor, hvaarimod

Anders Nielsen's

Landbrustaporet har vakt en Storm af Modstanskraft, skjøndt han jo allerede har faaet Oniformen fofærtiget paa Grund af Hans Valsprog: „A folanger Sagen avvidst"!

Klavs Berntsen

der har inlakt sig udvisnelig Berømmelse af Skyttesagen ved Sidden af hans Uløst til at blive balberet, har afløst Berg som Indenrismenister, har ikke som denne en stor Faders Skygge bag sig, men kan tumle sig i Frihed udden Hendsøn til hans Aner.

Charles Brun

har forladt Stiftsambmansbolien i Aalborg for Finnansernes Skyl, hvaar han har haft det som i Parediset, da der sammesteds skal værre saadden en smuk Have med Pære og Æbler, mellem hvilke den elegante Mand praamenerte om til hele Limfjorens uddelte Beondring, medens

Ahlenfeldt Lauvig

skal padse di uddenlanske Andliggenheder og finde di fineste deplomatiske Trækninger efter megen Vaklen frem og tilbages paa Langeland mellem hans Slækt og Famillie, hvis Fremkomst er saare let foklarlig.

Johan Hansen

en af de første Konsulere paa Børsen, har taget Roret i det nystartede Handelsmennesteriom, hvis Spidsialitet er Banksvindel og Aksjesnydderier, som maa slaas fast ved Lov, at bedre og trykkere Forhold kan holde derres Indtog i Handel og Vandel.

Hærmed være disse 8 Mænd krafdit andbefallet til Snolderød Avises Abonnender, der sikkert vil kaste Glands ovver vores Fødeland, særli da J. C. Christensen har loft at staa dem bi med Raad og Daad med hans rige Erfaring, trods hans Godtroenhed, som har viist sig at oære meget ilde andbrungen.

Tilbører

Fra gamle Hjem

Skjøndt Snolderød følger hæseblæsende med paa alle modærne Omraader, det være sig saavel paa Teknikkens som paa Elektrissetet og W. C., hvor Byen er kommen ind som en smuk Nommer En, ejer vi dog siddeordnet hermed saamange gamle Sager, der kan faa Tænderne til at løbe i Vand paa selv den gedineste Feinsmækker blandt Andtikvitternes og Udstillingen fra gamle Hjem i den fallerte Badeanstalts Lokale for varme Bade, hvaar kuns Hanerne er blevne tilbages som er aabnet i disse Dage, har haft en Tilstrømning, som er forbavsende. Men Udstillingen er ogsaa besiktelsesværdi og arrensert med en Troværdighed, der hvad pr. Ex. saavel Husgeraaderne fra Frederik den 6tes Dage som Møbelemangens Indhold Indtet lader tilbages at ønske. Bl. a. samler om sig en Luktedaase fra Skolebestyrer Møler en stærkt indaandenne Skare Tilskuere, hvis gamle Pafyme endnu har holdt sig er aldmindelig frisk.

Balkonhaløen

befinder sig for Øieblækket i et hefdit Oprør fomedels at Prins Ferdignand af Bolgarien med Trommer og Piver har lat sig uraabe til Czar. Om denne Egenmægdighed er skeet i et særlit Øjemed eller kuns af Fofængelighedshendsøn, kan Redasjonen af Snolderød Avis endnu ej afgjørre, skjøndt dette har beværket, at Kong Peter af Serbien befinder sig i den pindagtiste Uvidshed og paatænker at appedissere, hvad vi dog alvorlit vil fraraade ham.

Kuns 3 Linnier

En Kone i Diemose er nedkommen med en Søn ved sin Datters Brøllop.

Apoteker Madsen fik igaar hans Pianoforto stemmet.

I en So i Tjæreballe har man funden 3 Kiner.

Paa Snolderøds Banestasjon er ophængt en Kurv til Affald. Hermed sigtes dog kun til Papiir.

Fremragende Spætakler har funden Sted i det engelske Parlemænt, idet man fratog et Medlem Oret efter alle Kunstens Regler.

I et Lejebibliotek i Christiania er er to Bøger bleven forbyttede.

Snolderød Brøggeri

Ærrede Kunder bedes, grundet paa Skifte med Kudsk, at fitte derres tomme Anker ud eller i Mangel heraf tællefonere til 1302. Øllet er extra humlet vil affendende Fobrugerne, der derved bedder kan holde sig.

Ansvarshavende: **Skjælm.**

AD. M. DIREKTØR: CHR. LAURITZEN - RED.: CHR. FL...

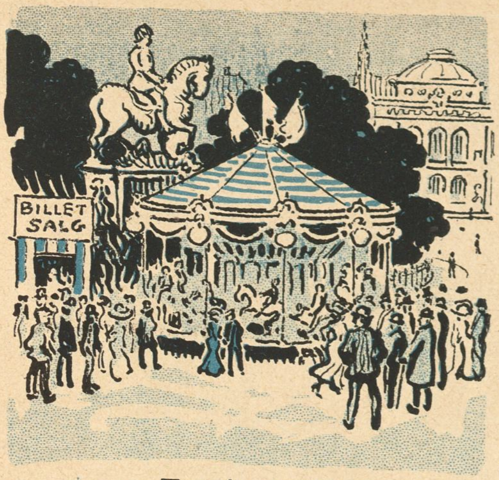

Forskønnelse

Efter sikkert Forlydende omgaaes Magistraten med Tanken om at udsætte en Præmie paa 1000 Kr. for den bedste Plan til en rationelt gennemført Bebyggelse af Københavns offentlige Pladser og Parker.

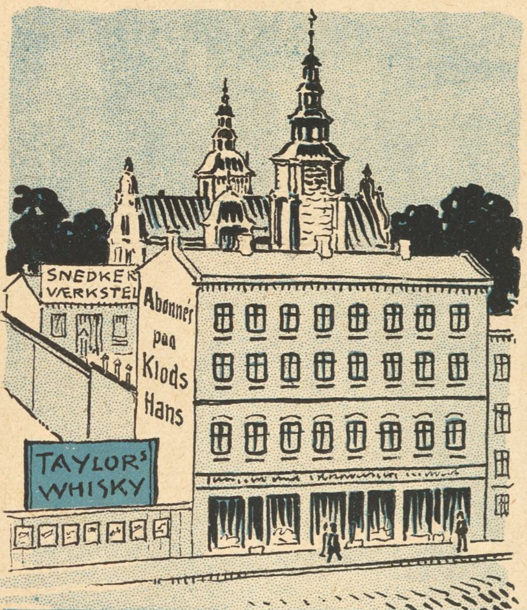

Undertegnede, som længe med Misfornøjelse har set paa, hvorledes en Mængde dejlige Byggegrunde her i Byen ligger ubenyttede hen uden at yde anden Rente end en Smule frisk Luft, har grundet Haab om at blive den sejrende i Konkurrencen.

Planen om at bygge Studenterforeningen i Aborreparken stammer oprindelig — jeg nævner det med Stolthed — fra mig gennem min Søn, der har været Senior i Studenterforeningen. Det er mit Haab, at man ogsaa snart vil indse, hvormange Penge der er at tjene andre Steder.

Saaledes vil Plænen paa Kongens Nytorv, hvor Hesten jo i Forvejen ikke pynter og langt snarere bør støbes om til Tagrender, sikkert kunne indbringe et net Beløb ved at udlejes til en Karuselejer, for hvis Forretning Pladsen maa anses for ideal.

I Rosenborg Have ligger mange Kvadratalen unyttig hen. Her vil kunne faaes prægtige Byggegrunde, og de opstillede Statuer vil ved at flyttes sammen kunne nøjes med langt ringere Plads end nu.

Endvidere tror jeg, at Smedelinien ved nogen Opfyldning vil kunne give Plads for en smuk Bebyggelse som Baggrund for Gefionsspringvandet. Ogsaa den Del af Tivoli, der ligger ud mod Raadhuset bør benyttes. Der er f. Eks. stor Trang til Kulpladser i denne Del af Byen. I Raadhushaven kunde saa bygges en Række større Vognskure og Staldrum, der vilde blive meget efterspurgt blandt Byens Vognmænd.

Endelig skal jeg kun udtale min Forbavselse over, at Jarmerstaarnet faar Lov at henligge øde og tomt som nu. Hvilken henrivende lille Cigarkiosk vilde den

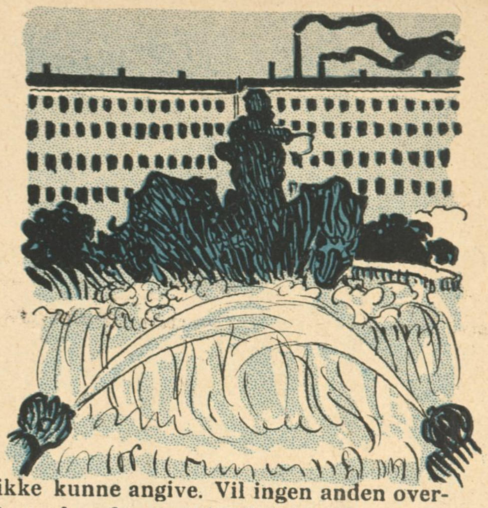

ikke kunne angive. Vil ingen anden overtage den for en klækkelig Leje, saa er Undertegnede rede.

Ærbødigst
Jokum Vandal,
Urtekræmmer og Materialist

Jubilæum

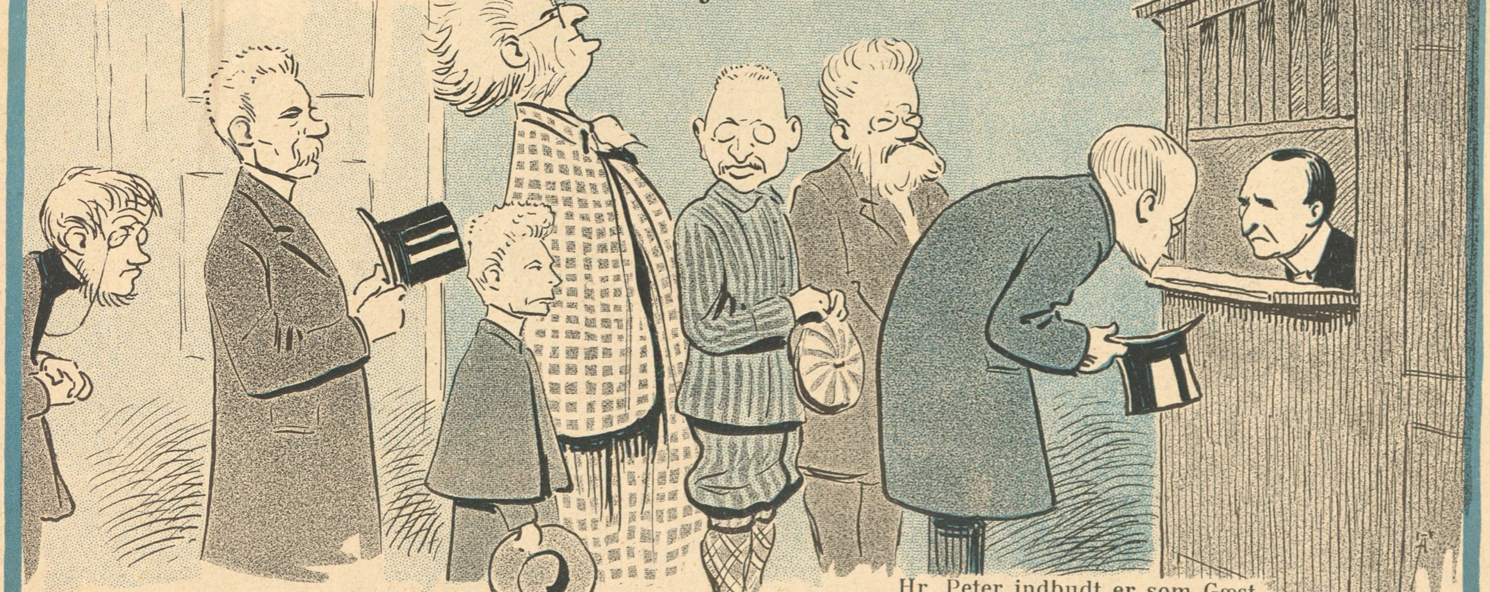

Direktør Peter Nansens Forfatter-Jubilæum fejredes i Mandags ved en flot Diner, i hvilken Størstedelen af Gyldendals Forfattere deltog. *Dagspressen*

Hr. Peter indbudt er som Gæst
af Digtere til Jubelfest,
men Dagen før maa hele Massen
et lille Forskud ha' ved Kassen.

Tegning af Axel Thiess

Karikaturkunstens store Navne

Tegning af Poulbot

— Vil De gi' ham der 5 Dages mørk Arrest. Han har gemt et Rundstykke i sin Seng og spist det, mens han sov! LE RIRE

Tegning af Jarach

— Synes Du godt om din Kæreste?
— Ellers havde jeg vel ikke forlovet mig med ham for fjerde Gang!
JOURNAL AMUSANT

Fra Høstudstillingen

Tegninger af Rasmus Christiansen

Vore Teatre

Midt i disse pengesløje og triste Tider synes Teaterene mærkelig nok at have gyldne Dage. Folk jamrer over, at Brødet bliver dyrere, over at de ikke kan faa deres Veksler diskonterede, og over at de skal betale 6 Øre for et 5 Øres Frimærke, men saasnart det gælder en Teaterbillet, saa skyer de intet Offer.

Man ser da det Særsyn, at i en Tid, Folk spiser Margarine paa Brødet i Stedet for Smør og smider deres Skræder ned ad Trappen under Henvisning til de knappe Pengeforhold, kan næsten alle Teatrene hver Aften melde alt udsolgt. Saavel udenfor det kgl. Teater som udenfor røde Kro straaler den røde Lygte, den slemme Pige sælger sin sidste Særk for at komme ud og se »En slem Dreng«, Kontoristen hugger af Pengeskuffen for at stifte Bekendtskab med »Den røde Hane«, og Manden med de tre Koner offrer de to for at se »Manden med de tre Koner«!

* * *

Ogsaa det ny Teater nyder godt af dette Teatervanvid. Selv *Karl Larsen* har faaet sig en Succes paa *Inez fra Coimbra*, men hvis man skal tro »København« — hvad man i Reglen ikke skal! — maa han dele Æren for det heldige Resultat med *Svend Aggerholm*, der har sat Stykket i Scene, med Maskinmester *Hansen*, der egenhændig frembringer de i 3. Akts femte Scene forekommende, yderst virkningsfulde Tordenvejr, med Porcelænshandler *Mathiesen* fra Snaregade, som har leveret de dekorative Kopper, der benyttes i anden Akt, og endelig med Admiralinde *Gad*, der er Moder til Æsel, hvis Tilsynekomst i næstsidste Akt betinger hele Stykket Sceneheld.

Galosche-Ræven

Tegning af Eigil Petersen

Klods-Hans' intime

Vore Tegnere XII

AXEL NYGAARD

Hos à Porta

Herren: — En Lindstrøm Bøf!

Tjeneren: — Saa gerne!

Herren: — Men uden Sene (Scene), jeg har ingen Lyst til at dreje rundt med saadan en!

*

Opvarteren: — De slipper ikke ud, før De har betalt.

Lurendrejeren: — Har jeg ikke betalt? Visiter mig da! Hvis jeg ikke har betalt, har jeg naturligvis Pengene paa mig.

*

Præsten (til den berusede Mand, som netop forlader en Beværtning): — Hvor det gør mig ondt at se Dem komme ud af denne Lastens Hule!

— Det gør osse mig ondt, Hr. Pastor, men De ka' jo bare — hik — stikke mig en 50 Øre, saa gaar jeg — hik — straks derind igen!

*

— Bankier Grufberg fik da endelig en Løjtnant til sin Datter.

— Fik han? Ja, men en kvart Million maatte han da betale i Skadeserstatning.

*

Ungkarlen: — Jeg har været lidt sygelig og svagelig de senere Aar ... saa det er snart paa Tiden, at jeg gifter mig.

*

Sergenten: — For Fanden Petersen! Staa ikke dér og knejs, som om De var den eneste Petersen paa hele Jorden!

Rigens gode Mænd

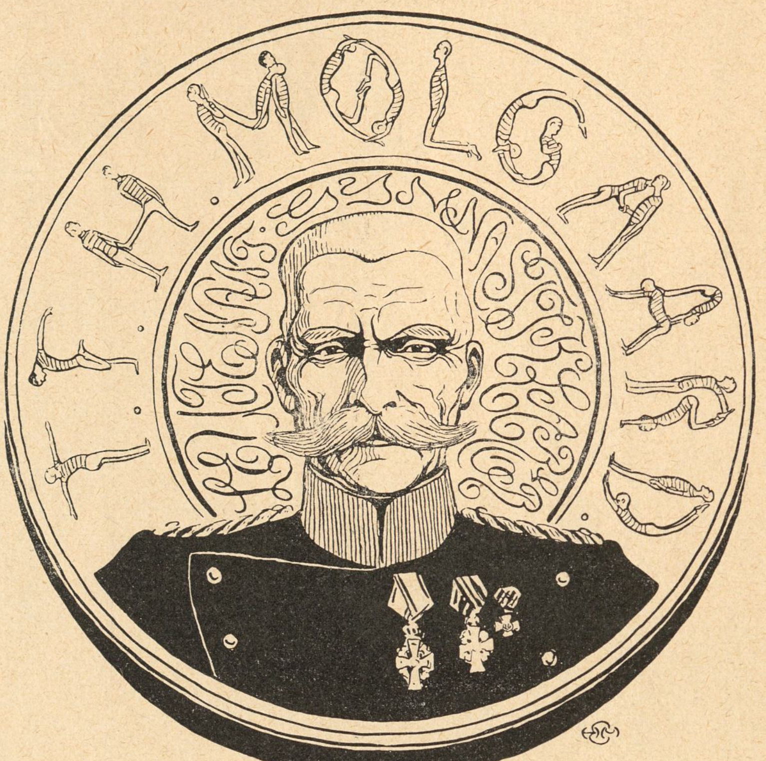

Tegning af H. E. Melchior

Ridder af Dannebrog 15/10 08

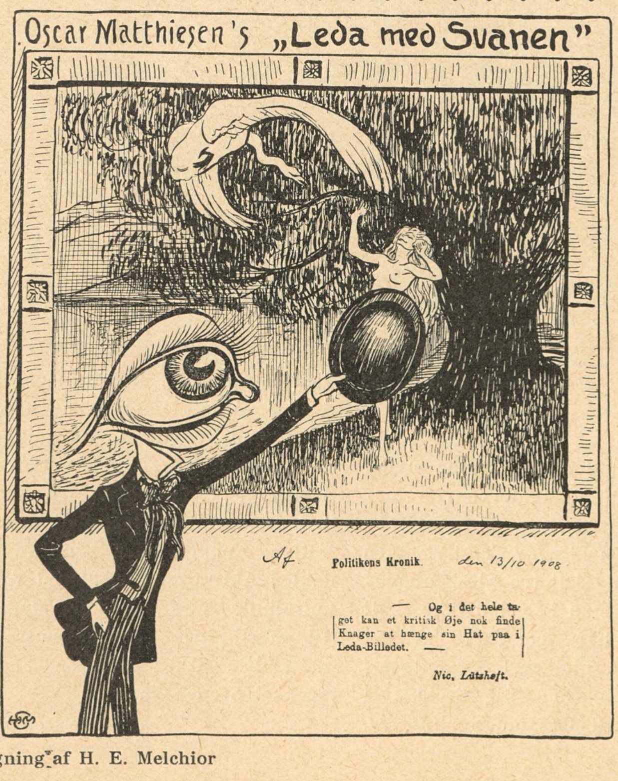

Tegning af H. E. Melchior

Af vor sidste Post

K. U. (én benyttet), *E. P.,* Helgolandsgade (én benyttet), *Ivar C.,* Randers, *Karen M., Diabolo, Nr. 1810, Frk. Millemo'r, V. K. F., A. B. C., Strøgfigur* — Honorar er afsendt.

Fem Søstre kan faa Honorar udleveret ved personlig Henvendelse paa Kontoret, men bedes forinden opgive Tidspunktet for Deres Visit og saavidt mulig møde alle fem. Der vil blive serveret Forfriskninger fra City Restaurant og eventuelt afsunget en omdelt Sang.

Ranie, Aarhus — De spørger »om vi synes, at Deres Vittighed er den traditionelle Femkroner værd«. Nej, det synes vi afgjort ikke. Forøvrigt har Traditionen allerede længe været ti Kroner, og naar vi vinder i Lotteriet, bliver den 25.

Ego — Nej, den kan vi ikke bruge. Ikke en Gang til at fyre op med. Den er for vandet.

Blomsterberg — Det var dog et yndigt Mærke. Bare Deres Vittigheder havde været lige saa yndige!

Organist — Takker for Modtagelsen af efterfølgende lille Historie, der er ganske pudsig, og haaber, at vor Anerkendelse vil give Dem forøget Luft i Orgelpiberne.

»Ved en Begravelse paa Landet. Lærer Knudsen i T. var bortrejst og havde faaet Lærer Petersen i N. til at forrette Tjeneste ved Kirken. Manden, hvis Kone var død, vilde gerne betale straks og henvendte sig til Petersen med de Ord: »Skal jeg gøre det af med Dem eller med Knudsen?« Hvortil P. svarede: »For Guds Skyld, gør det saa hellere af med Knudsen!«

K. M., Hobro — Vi kan gerne tage Deres lille engelske Vits. Det er jo muligt, at den kan more en eller anden engelskkyndig Læser:

»Which are the best ways to spread news? — Telephone, telegram — tell-a-woman!«

Kd. ss. — De skriver »Gør nu blot ikke altfor meget Nar af mig i vor »Sidste Post«. Det gælder nemlig et Væddemaal om, hvad De svarer, men hvilket Parti jeg er paa, siger jeg ikke«.

Saa foretrækker vi at tie bomstille, og vi er uhyre spændt paa at erfare, hvem der saa har vundet. Faar vi noget med?

A. B. — Fra Deres Haand foreligger følgende Morsomhed:

»Der er Selskab hos Petersen; Konversationen gaar gentagne Gange i Staa, og hver Gang falder regelmæssig de traditionelle Bemærkninger om Englen, der gaar gennem Stuen. Syvende Gang udbryder unge Hr. Petersen: »Det er dog et Satans Renderi med de Engle!«

Unge Hr. Petersen har fuldkommen Ret. Vi har dem rendende paa vore Redaktionstrapper mindst én Gang om Ugen, og vi griber med Begærlighed Anledningen til at bede dem endelig ikke ulejlige sig oftere.

L. N., Sakskøbing — Vittigheden »I Skolen« har Axel Thiess illustreret allerede mindst tre Gange. Synes De ikke, det kan være tilstrækkeligt? Han synes det i hvert Fald.

M. M. — Vittigheden om »Det nye Teater«, Bonaparte og Aktieselskabet Bona har været behandlet baade paa Vers og Prosa i de københavnske Dagblade, og vi tror ikke, det er værd at irritere Publikum yderligere.

P. K., Randers — Vi modtager saa meget fra Deres Haand, at det er os umuligt at svare paa det altsammen. For Øjeblikket efterlyser De en lille fireaars Pige, der skal have sagt noget morsomt. Vi er bange for, at hun allerede har tilbragt mindst otte Dage paa Bunden af Papirkurven, og at Vejret forlængst er gaaet af hende, og i saa Tilfælde forekommer det os ikke, at De kan have synderlig Fornøjelse af et Gensyn.

Damen fra Byen: — Men Goddag, Madam Olsen, De er kommen til Byen i Dag — men hvad har De dog i den store Dunk?
— Aah, de skal jæ saamæ sej Dem, Fru Petersen, Dovteri vi jo ha mit Vaai unersøt, aa nu ska jæ u te ham med den Donkful — men jæ har møj' mer hejme.

N - K. — Deres Tegning og Deres Vittighed om Konen med »Dunken« er lige fortræffelige. Vi maatte allesammen »dunke« hinanden i Ryggen af Glæde. Hvis det gaar Dem ligesom Konen, at De har »møj' mer hejme«, saa gener Dem bare ikke, men kom med det.

P. P., Aalborg — Vitsen om Alberti, der spiller Skak eller Kort og om »Bønderne«, der bliver snydt, er nu allerede paa det nærmeste et Par Maaneder gammel. Man skulde ikke tro, der var Jærnbaner i Danmark, siden en Vits kan være saa længe om at komme Landet rundt. Det er øjensynligt, at Trafikministeriet ikke er sin Opgave voksent.

O., Nakskov — Deres Tegning »Fra Overhøringen« har gjort et stærkt Indtryk paa os. Naar vi ikke benytter den, er det, fordi den er udført med Blyant. En anden Gang maa De bruge Pen.

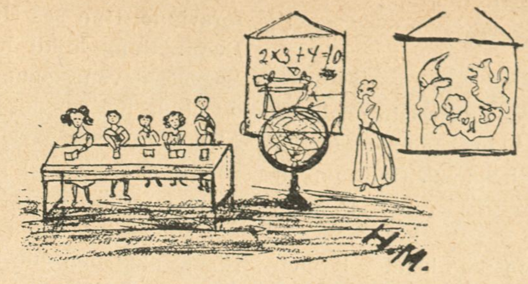

Lærerinden: — Hvorfra ved du, lille Peter, at Jorden er rund?
Peter: — Fordi De har fortalt mig det.
Lærerinden: — Ja, men hvorfra ved jeg det da?
Peter: — Fordi der er nogen andre, der har fortalt Dem det.
Dertil havde Lærerinden intet at sige.
(Selvoplevet)

H. M. — Deres lille Skoleinteriør er det os en Fornøjelse at give Plads her. Det vilde vi have gjort, selv om De ikke havde betroet os, at Historien var »selvoplevet«. Men hvor De maa være lykkelig, at De oplever saadan noget! De har rigtignok Grund til at være taknemlig.

C. F. P. »Kære Klodshans! De overgaar Dem selv! I »Af vor sidste Post« skriver De om en Pædagog-Anekdote og mener, at De en Gang vil sidde oppe i Himlen og stirre medlidende ned paa Deres Efterfølgere, som endnu faar den samme Anekdote at trækkes med. Tror De ærlig talt virkelig, at De kommer i Himlen! Nej, jeg er bange for, at De vilde forstyrre Højtideligheden og faa alle de Tilstedeværende til at le.«

Vi er Dem meget forbunden for Deres venlige Tanker om os, men vi kan udmærket godt være Alvorsmænd, hvor det er nødvendigt.

K. U. »Bonden (i Brugsforeningen): »A vilde gærne be' om æ Tovplan.« — Konen: »Det har vi itte, mæn ko' do itt nøjs mæ et Støk almændeli' Rev?«

Det er tilladt at smile!

G. L., Holbæk — Deres Billede »Scene i et københavnsk Spisehus«, er absolut et af dem, man vil lægge Mærke til, og vi har egenlig ikke andre Indvendinger at gøre mod det, end at vi synes, den ene Herre er lovlig lille. Men da det maaske er ham, der er en Østers, er det jo for Resten ganske rimeligt, at han er en Del mindre end ham, der er en Torsk. De bedes tilgive os, om vi et Øjeblik har forekommet Dem en Smule tungnemme.

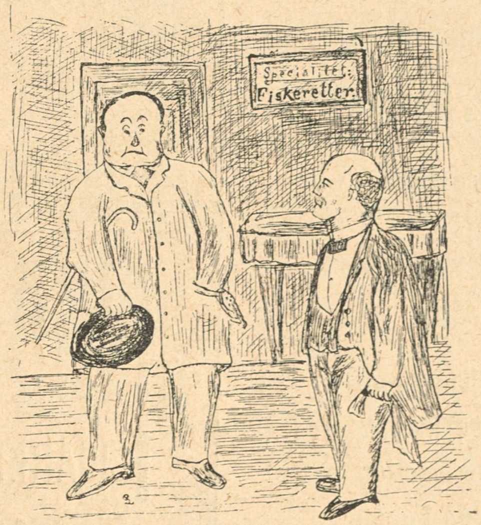

— Østers!? . . .
— Torsk!

C. J. H., Randers — Den eneste af Vittighederne, hvorom der overhovedet kunde være Tale, har staaet i et svensk Vittighedsblad.

NB. Indsendte Bidrag, saavel Tegninger som Tekster, opbevares ikke og tilbagesendes kun, naar Porto vedlægges.

Den skønne Veronika.

Italiensk Kærligheds-Symfoni af den florentinske Digter *Braganza*

Illustreret af *Leonardo de Macaroni*

(Fortsat)

Men Cæsare smækkede hurtig Vinduet op og fastgjorde Tovet til Vinduesprossen. I næste Nu steg han med Veronika paa Armen ned ad Tovet og befandt sig snart i Baaden. Aftenen var meget mørk, det var saaledes udelukket, at nogen udefra kunde have iagttaget Flygtningene.

Dog, næppe var Cæsare og Veronika ude af Værelset, før den gamle Abbedisse rejste sig. Baade Cæsare og Veronika havde troet, at hun var ganske bevidstløs (af Brystets Bevægelser havde de kunnet se, at hun ikke var død), men det var jo i deres egen Interesse ikke at gøre noget for at bringe hende ud af denne dvalelignende Tilstand.

Nu rejste hun sig som sagt og knyttede fortørnet Hænderne.

— I troede, jeg var besvimet, I unge Syndere, mumlede hun harmfuld. Men jeg narrede Eder! Jeg lod kun, som jeg var daanet, fordi jeg ikke vilde risikere at blive dræbt — det unge Menneske saa mig jo noget brushaneagtig ud! Men jeg hørte hvert Ord I talede, og ved den hellige Santa Lucia — I skal faa det betalt! Med Renter og Rentesrente!!

Saa hurtig hendes gamle Ben tillod det, iledede hun ned i sit Kontor og telefonerede straks til den gamle Grev Vibrator de la Calabraska. Det varede noget, inden hun fik Forbindelse — paa den Tid, vor Fortælling foregaar, var der nemlig Vrøvl med Telefonselskabet i Venedig.

— Halloh!

— Grev Vibrator de la Calabraska her!

— I taler med Abbedissen for Klosteret „Santa Lucia".

— Ah Goddag, min fromme Frøken!

— Jeg har en sørgelig Meddelelse at gøre Eder, Hr. Greve . . .

— Er der noget i Vejen med Datteren?

— Ja. Hun er flygtet, Hr. Gre . . .

— Hva' Sa . . .

— Med en ung Mand, som hedder Cæsare . . .

Ved at høre dette Navn blev Grev Vibrator saa rasende, at han ringede haardt af. Men da han jo maatte have yderligere Besked, ringede han straks op igen.

— Halloh!

— Abbedissen her!

— Hvordan er det, I har passet paa min Pige?!

Abbedissen, som var en Dame paa syvoghalvtreds Aar, misforstod Greven og svarede fortørnet:

(Fortsættes)

Mrs. Watson fra Chikago

Københavnereventyr i skiftende Ramme
af *Binocle*

(Fortsat)

— Der svømmer En eller Anden, udbrød Bagger og pegede med sin Stok. Det er vist en Dame, jeg synes, jeg kan skimte en Badehætte. Hun maa svømme godt, siden hun vover sig saa langt ud. Der gaar en svær Strøm i Dag.

Holck stirrede.

— Det er letsindig gjort, sagde han. Hvis hun ikke kender Kysten nøje. Jeg vilde ønske, hun vilde vende om.

Den Svømmende var nu omtrent ret ud for dem, men et Par Hundrede Alen fra Stranden. Det saa næsten ud, som om Strømmen førte hende med sig mod hendes Vilje. Pludselig hørte man som et svagt Raab. Et Par Arme løftedes op over Bølgerne. Saa forsvandt hun.

— Hun drukner! raabte Holck og Bagger som med én Mund og fo'r op.

— Skrænten, hvor de stod, var en tres, halvfjersindstyve Fod høj.

Den var stærkt hulet ud af Regn og Storm og Sø, men omtrent midtvejs vilde det dog maaske være muligt at faa Fodfæste.

Holck betænkte sig ikke et Øjeblik.

— Lad mig, sagde han. Jeg svømmer dog bedst af os to. Se at slippe ned ad en anden Vej.

I et Nu var han ude over Skrænten. Bagger saa ham tumle ned ad Leret med forrevne Klæder og med en Regn af Sten efter sig. Det saa ud, som skulde han brække Halsen, men ned kom han paa alle fire og fik straks rejst sig igen. Han kastede Frakke og Vest, medens han halvt løb og halvt gled hen over Rullestenene. Saa vadede han ud i Vandet og begyndte at svømme udefter med raske Tag, snart Sidesvømning, snart Haand over Haand, men Fart var der i det.

Bagger havde set den Druknende komme op til Overfladen og atter forsvinde. Han saa Holck dukke under, komme op og dykke ned paany. Denne Gang holdt han et Legeme i sine Arme. Nogle Øjeblikke var Bagger bleven staaende som fastnaglet; saa overraskende, saa voldsomt og pludseligt var det Hele kommen over dem. Nu skyndte han sig nogle Alen bort, hvor Skrænten var hulet ud til en Art Kløft, og gennem denne rutschede han ned paa Stranden og vadede ud for at hjælpe sin Ven.

De kom bærende ind med hende. Badehætten var gaaet til Søs og det lange sorte Haar hang hende ned over Ansigtet. Bagger strøg det tilside med den ene Haand og havde nær sluppen sin Byrde.

— *Hende!* udbrød han forbavset.

— *Hende,* sagde Holck. Han havde ikke hidtil kunnet faaet et Ord frem af Udmattelse, og hans Bryst arbejdede voldsomt. Nu tror jeg selv paa Skæbnen. Det var nær, at vi var blevet derude begge to, men jeg *skulde* altsaa frelse hende.

De strakte hende ud i det varme Sand, og de kunde føle, at Pulsen slog endnu. Skønnere end nogensinde laa hun der i sin Badedragt. Bagger tog uvilkaarlig Øjnene til sig; han syntes ikke, at *han* havde Ret til at se paa hende. Og da han følte sig overbevist om, at hun begyndte at komme til sig selv igen, skyndte han sig op til den nærmeste Villa for at hente Hjælp til at faa hende bragt inden Døre.

— — —

Mrs. Watson slog Øjnene op. De blændedes af Solen og lukkede sig atter. Da hun aabnede dem paany, faldt hendes Blik paa Holck, som knælede ved Siden af hende og holdt hendes Haand.

Alt svimlede for hende. Var det muligt? Var det virkelig ham? Hvad var der sket? Var det ham, hun havde set staa højt deroppe, netop som Bølgerne lukkede sig over hende.

— Karsten, hviskede hun og slog sin Arm om hans Hals. Og han bøjede sig ned og kyssede hendes vaade Mund.

(Sluttes)

Kgl. Hof-Manufakturhandler

Otto Thomsen,

Holmens Kanal 5,

(ved Siden af det kgl. Theater).

1ste Kls. Herreskræderi.

Konfirmations-habitter leveres i Smokings og Matros-Facon.

Om Lørdagen

er Klods Hans Kontor kun aabent til **Kl. 2.**

Tuborg Porter
er
nærende og styrkende

„NOBEL" CIGARETTER

Nr. 30 — 10 Stk.: 15 Øre

Nr. 40 — 10 Stk.: 10 Øre

E. NOBEL,

[Kjøbenhavn & Nykjøbing, F.

Skandinavisk Gummi-Compagni — TRADE MARK — Alexandra Fabrik — ODENSE

Danmarks eneste Fabrik for **Gummi-Konfektion** til Damer og Herrer, samt Fabrik for alt **Gummi** passende til Automobil-, Cykle- og teknisk Brug. **Guldm. i Holland 1892.**

A/S. Skandinavisk Gummi Co., Odense.

Haar paa Hovedet Damer og Herrer,

som lider af **Haaraffald** eller er **skaldede,** bør prøve Nutidens enestaaende gode Opfindelse, **Haarfrembringeren „Sejer"** (ikke Humbug). Skriv til **Sejers Kontor, Nansensgade 52, Litr. k. København K.** Pris 5 Kr. pr. Flaske. **Sendes pr. Postopkrævning. Anbefaling** fra kendte Mænd **haves.**

Bahns Missions Hotel.

Badstuestræde 9. — Kjøbenhavn
Telefon H. 537.

Meget billige, uopsk. Bøger.

Sassenbach: Frimurerlet, dets Historie, Ritualer m. m. 1,00, Felsek: En Skoges Dagbog, 150, Dr. Retau: Selvbevaringen, 1,50, Gaboreau: Opdagernes Konge, 0,75, Dumas: De tre Musketerer, ill. Folkeudg., 1,25, Krause: Urskovens Døtre, ill., 1100 Sider, 5,00, do.: Urskovens Sønner, 2,50. Sendes overalt pr. Efterkrav. **L. P. Jørgensen, Algade 10, Aalborg.**

Tegning af Harriet Fischer

·EFTERAAR·

Nu er det Vaar . . . nys Svalen kom,
og Storken vist i Morgen kommer,
ja inden vi faar set os om,
saa har vi Jordbærtid og Sommer.

O se, hvor herligt Bøgen staar
og hvisker sødt til Plankeværket
med gyldne Straaler i sit Haar —
som alt Ambrosius bemærked.

Om Vaaren handler dette Digt!
Jeg bliver øm i denne Varme,
endskønt jeg ved, det er min Pligt
at synge om Oktobers Charme.

Men jeg har digtet nu om Høst
et helt Kvartal — og hvad var Takken?
Nu er det Foraar i mit Bryst . . .
gid Fanden staa i Almanakken!

sm.

Udkommen er og faas i alle Boglader:
Nervøse Børn
af
Afdelingslæge, Dr. med. C. H. Würtzen.
Pris 75 Øre.

Store Penge kan De tjene
ved at læse „Hold mig i Haanden“.
○ ○ ○
Morsomme Konkurrencer i hvert Nummer.

LIDER DE af Gigt, Leddegigt eller Podagra, saa prøv mine anerkendte **Gigtdraaber.** Sendes overalt pr. Efterkrav à 2 Kr. 50 Øre pr. Flaske.
Portofrit overalt i Skandinavien. Mod Efterligninger advares. Kopi af Anbefalinger sendes paa Forlangende. Skriv til

RUD. G. BRANDT, Raadhuspladsen 75.
Telefon 4298.

THE SUN TYPEWRITER

J. M. Jørgensen,
Skovbogade 6.

Denne Kupon gælder for 4 Kroner.

Send denne Kupon ind til „Klods-Hans“ Kontor, Citygade 22. De erholder da gratis **Klods-Hans store Vidunderpakke, alene** *ved samtidig at tegne Dem som Abonnent paa Bladet for Oktober Kvartal à 2 Kr. 50 Øre. Pakken indeholder udmærkede Bøger og morsomme Hefter egnende sig baade for Voksne og Børn og tilstrækkelig Lekture for hele Vinteren.*

„STIL“ Skiltefabrik
St. Kongensg. 101
TELF. 4249
M. F. ANDERSEN & MEYER.

Worning & Petersen's Xeroform Sæbe. pr Stk. 25 Øre

Yale Laase & Nøgler Ny Østergade

Til Vedligeholdelse af Tagpaptage

anbefales det udelukkende at benytte vor originale **Patent Sort Tjæremaling**, der paasmøres uden at varmes og er meget elastisk, hvorfor den aldrig bliver haard og revner, men i fortrinlig Grad egner sig til at vedligeholde Tagpappets oprindelige gode Egenskaber: **Tæthed, Elasticitet og Holdbarhed.**
Iøvrigt tillade vi os at henvise til vor **Special-Katalog** over Patent Sort Tjæremaling, der udleveres paa Forlangende.
Thorvald Möller & Co.,
Esbjerg.

Detailhandlerbanken.

Rente af Indskud paa alm. Sparekassevilkaar **3½** pCt. p. a.
Rente af Indskud paa 1—3 Maaneders Opsigelse **4½** pCt. p. a.

JAVOL HAAR-PLEJE

Fint parfumeret

JAVOL dette styrkende Haarmiddel, kan nu ogsaa faas **fedtfri** i hvide Flasker. Anbefales til Haar som i sig selv er fedtholdigt.
JAVOL Shampoing Pulver. En Gang om Ugen bør Haaret vaskes med Javol Shampoing Pulver og dagligbehandles Haaret med Javol.
Javol faas i Fl. à Kr. 4,00, 2,50, 1,50. **Javol Shampoing Pulver** 15 Øre pr Pakke, 3 Stk. 40 Øre.
Hovedoplag: Trojel & Meyer, Kronprinsensgade 1, København.

Gnid gamle Møbler nye med
KOSMIN.
Forlang Brugsanvisning.
Faas overalt.
Hovedoplag:
THORVALD SKOVGAARD,
Frederiksborggade 44.
Telef. 1142.

De forenede Spritfabriker
Odense. Telefon 22.

FUSELFRI TAFFEL-AKVAVIT DE FORENEDE SPRITFABRIKKER ODENSE

Taffel-, Kommen- & fuselfri Akvavit.
Vinsprit, Kogesprit, og teknisk Sprit.
Fuselfri og fuselholdig Brændevin. Presse-Gær.

IRIS

Cycler køber enhver som ønsker at være godt kørende, leveres paa alle Betingelser.
J. C. Jacobsen, Voldgade 25. Tlf. 5768.

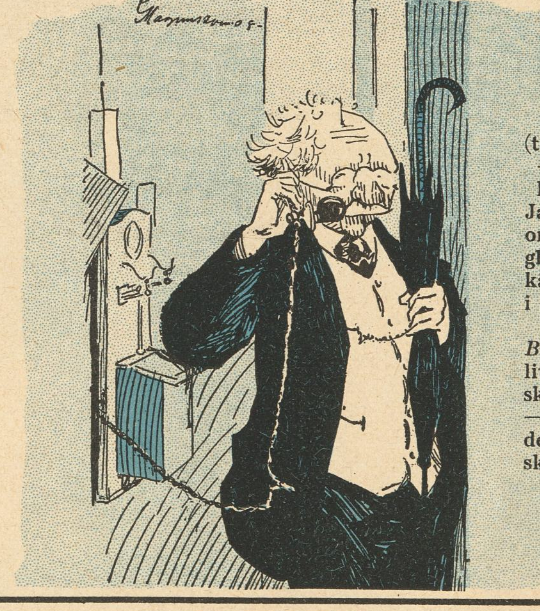

Professor A. (telefonerar): — Goddag, bäste bror! Jag undrar, om jag ej glömde min käpp hos dig i går kväll.
Professor B.: — Vänta litet — jag skall se efter! — — Är det den här kanske?
KURRE

F. A. Sundberg
1ste Klasses
Herreskrædderi
34 Nørrebrogade 34.
Telefon 4402.

Kun Opfinderen Rademachers Bouillon-Tærning
„FAMOS“
er den **eneste** ægte og anerkendte bedste.
Erstatter fuldstændig friskkogt Kødsuppe.
Hovedforhandler for Skandinavien:
John. Nécom. København K. Telef. 19221.

Forsikrings-Aktieselskabet
Skjold
tegner Ulykkesforsikringer
Raadhusstræde 1, København K.

MAGASIN du NORD
Righoldigt Lager af glat **Linoleum** og stort Udvalg af indlagt mønstret **Linoleum** findes i **Magasin du Nord**, der forhandler Varerne til Etablissementets kendte billige Priser.

Randers Handsker. COSMOPOLITE. St. Kongensgade 1.

A/S M. BRO'S KEMISK-TEKNISKE FABRIKER — LØVE CREAM — LETBLANKENDE-HOLDBAR-SMITTER IKKE AF-FOR BOXCALF & CHEVREAUX — KØBENHAVN V. & FRIHAVNEN TLF. 1930

Nordisk Piano Etablissement.

FIRMA MÆRKE

Gl. Kongevej 1 C. Tlf. 5327.
Steingräbers Pianoer, Flygler.

Emil Brandts Vinhandel,
Hyskenstræde 10. Tel. 1390.
Udsøgte Vine fra I. Klasses Huse anbefales.

Vibe-Hastrups Læder-Creme gjør Fodtøjet blankt og bevarer Læderet

Flere hundrede Kroner
kan tjenes ved at modtage Bestillinger paa Stempler, Tryksager m. m. Skriv efter Prisliste.
J. Jørgensen,
Ny Rosenborg, Esbjerg.

Fineste Cognac til Prisen er TØNDE COGNAC
Etiketten paatrykt Flasken med Guld!
erholdes overalt i Danmark
Carl Østberg & Sönner.

Oatine er et Naturprodukt fremstillet af ren Havre.
Oatinen renser Porerne, ernærer Huden og giver en klar, smuk Teint.
Indgnides og aftørres efter 2 Minutter. Koster c. 2 Øre ved daglig Hudpleje. Pris 1,25 og 4 dobbelt Indhold 2,50. **Oatine-Havre-Balsam** for Hænderne 25 og 50 Øres Tuber. **Oatine Tandpasta** bevarer Tænderne og giver forfriskende Eftersmag. 25 og 50 Øres Tuber. Modtag kun Oatine. Faas i Parfumerier, paa Apotheker og hos Materialister. Grand prix og Guldmedaille Paris, London, Wien etc. **The Oatine Company, London. København, Hauserplads Nr. 9. Tlf. 9010.**

M. W. MØRCH & SØN'S FLAGHANDEL HEIBERGSGADE 8.

Calcium Carbid.
H. Gabe, Monradsvej 13. Kbhvn. F.

SHIEFFILD VAREMÆRKE
Sheffield, Østergade 1.
Engelske Knive og Sakse.

HINDSBERG

Smaa Flygeler.

Vil De have en virkelig god Violin som svarer til Prisen, skriv da efter Prisliste, der sendes franco fra
Instrumentmager
Mølgaard-Jensen.
Haslev.

LITOGRAFISK ETABL.
F. SCHUR & Co
Etabl. 1846 HORSENS Telef. 173
Leverer alle moderne Tryksager.
SPECIALITET: VINETIKETTER.

Spis Middag
Kl. 12-2 el. Kl. 3-5. Rosengaarden 14.
Tjenestepigeforeningens Fagskole.

UOVERTRUFFEN TIL FREMBRINGELSE AF EN SMUK HUD
KALODERMA-GELÉ & KALODERMA SÆBE.
GRAND PRIX VERDENSUDSTILLINGEN ST. LOUIS 1904.

KALODERMA F. WOLFF & SOHN. KARLSRUHE.
FAAS PAA APOTEKERNE SAMT I PARFUMERI & FRISØR-FORRETNINGER.

Savon aux Violettes de Parme
fra C. RAFN's Fabriker, Aalborg, er dog den bedste af alle Sæber, skønt den kun koster **50 Øre.**

Fra Madame Sherry paa Aarhus Teater

Tegning af Jens Ravnholt

CAFE „PREMIER"
Hj. af Østerbrogade og Willemoesgade
anbefales.
L. HEMMINGSEN, Direktør.
Fleraarig Overkellner i Hotel Bristol.

Gas-Fittings-Glødenet og nedadbr. Lamper.
Vor nye Rekord Porcelainslampe overgaar saavel i Lysstyrke som Elegance alt hvad der hidtil er fremstillet. Forretningen anbefales d'Herrer Gasmestre.
Aktieselskabet Københavns Belysnings Kompagni,
Vesterbrogade 14, København. B.

SENGE UDSTYR

Man sover bedst
i en Seng fra
Vilhelm H. Petersen,
25, Østerbrogade 25.
Husk, Hjørnet af Ryesgade.
Barnesenge med fuld Montering Kr. 13,75.

BRUG ALTID
ALFA
MARGARINE

Saavel aandelig overanstrængte som nervøse Mennesker
anbefales indtrængende Brugen af
Somatose,
Leveres baade fast og flydende, saavel sød som uden Sødme, af Apothekerne og Materialister.

Drik altid
Elisabethsmindes
Chokolade og Kakao.

Brug altid **Aggerbecks** ægte Iris Sæbe 25 Øre.

Hoteller.

Aalsgaard. **Aalsgaard Badehotel.**
pr. Aalsgaard St., $1^1/_2$ Times Rejse fra Kbhvn. Smukkeste Beliggenhed og Sandstrand. Værelser med Pension fra 4 Kr., uden P. fra $1^1/_2$ Kr. Al Komfort. 12 Billeder Aalsgaard og Omegn gratis. Postadr. Hellebæk. Tlf. Helleb. 22.

Allinge. **Høiers Hotel.**
Grundlagt 1872. — Nytopført 1906. 35 Værelser. Byens største absolut 1ste Klasses Hotel. Smuk Udsigt over Østersøen.

BÆKKELUND.
Sommer-Etablissement pr. Bækkelund St,
Jyllands smukkeste og historiske Egn. Anbefaler sig til Foreningers Udflugter. Bestillinger paa større og mindre Selskaber modtages. Pensionspris 3,50 Kr. pr. Dag efter længere Tids Forløb gives Moderation. Telefon 178 a Viborg. Baade og Bade forefindes i Hald Sø.

Fredericia. **Jernbanehotellet.**
Største og bedste Hotel i Byen, 34 Værelser. Lokaler for Møder. *Peter Buhl.*

Hobro. **Hotel „Royal".**
Sommerpension. Gode Værelser med god Udsigt. *P. K. Møller.*

Holbæk. **Hotel Isefjord.**
Byens største og bedste Hotel med stort Lystanlæg. *N. J. Svendsen.*

Maribo. **Olsens Hotel.**
Største og bedste Hotel. Byens Teater. Tlf. 29. Statstlf. 12. *A. C. Jensen.*

Næstved. **Hotel Bellevue.**
2 Minutter fra Banegaarden. 1ste Kl. Værelser. Kr. 1.00—1,50. Prøveværelse. Tlf. 227. *J. C. Jørgensen.*

Odense. **Hotel St. Knud.**
1. Klasse. Vestergade 64. Telefon 84 og 1441. *Carl Schmidt.*

Randers. **Højskole-Hotellet.**
Nyt, Komfortabelt, 1ste Kl. Værelser. Moderate Priser.

Roskilde. **Jernbanehotellet.**
Vis à vis Banegaarden. Godt Køkken. Moderate Priser. Elektrisk Lys, W. C. *R. Hansen.*

Skotterup Hotel.
Smuk og landlig Beliggenhed ved Øresund og Egebæksvang. Syv Minutters Jernbanekørsel til Helsingør. Fem Minutters Gang fra Snekkersten St. Bedste Spisested paa Kysten. Modtager Pensionærer 3 á 4 Kr. pr. Dag. Tlf. 85 Helsingør. *G. Bryggebosch.*

Svendborg. **Christiansminde Badeh.**
20 Min. Gang fra Byen. 1. Kl.s Hotel for Badegæster og Turister. Togene fra Kbhvn. over Nyborg afsætter Passagererne ved Christiansminde. Tlf. 31. *L. Frantzen.*

Skive. **Skyttes Hotel.**
Nærmest Banegaarden. W. C. elektr. Lys. Værelser fra Kr. 1,50.

Søndervig Vesterhavsbad.
Postadr. K. Gravesen, Søndervig, Ringkøbing. Statstlf. Ringkøbing.

Taarbæk **Badehotel.**
Tlf. Bellevue 63. Store Værelser med Balkon og fuld Pension fra Kr. 4.50. *H. Wittmack.*

Viborg. **Jernbane Hotel.**
Værelser Kr. 1,25 á 1,50. *P. Sejersen.*

Viborg. **Hotel Phønix.**
Byens største Hotel. Elektrisk Lys. Centralvarme. Badeværelse. *M. Rasmussen.*

KORSØR
MARGARINE.

A. MUCHITSCH
Aarhus.
Pelsvarer.
Hatte. Sportshuer.
Grundlagt 1858.

H. Steensens
3 Stjerne-MARGARINE
er altid den bedste

SINALCO
Alkoholfrit!
Er det guddommeligste De kan nyde.
Faas paa alle Restaurants.
Sælges hos de Handlende i 1/3 Liter Fl. à 12 Øre.
Eneste Fabrik i Danmark.
Dansk Aktieselskab „Sinalco".
Fabrik og Kontor: Amaliegade 28.
Telefon 5828.

SOFUS ØSTERGAARD
VINHANDEL.
EN GROS. EN DETAIL.
BADSTUESTRÆDE 9, Tlf. 3051
(Tidl. Forretningsl. for Georg C. Møllers Eftf.)

Sidste Nyheder.
Billigste Priser.
KJØBENHAVNS LAMPESKÆRMEFABRIK.
Frederiksberggade 27.
Udsalg 1ste Sal. — Telefon 7101.

Har De Tandpine
brug Chr. V. Mendes berømte
DENTIN
som hurtigt stiller de heftigste Smerter.
Faas i Glas à 45 Øre.
9, Kronprinsensg. ny Materialh. 9.
København K. — Telefon 8418.
Forlang udtrykkelig
„Chr. V. Mendes Dentin

Stempler, Signeter,
Dørplader, Clicheer etc. billigst,
P. Bøttcher, Aalborg,
Jomfru-Anegade 14.

Have- og Gravgelændere,
saavel af smedet Jærn som af Jærntraad, leveres fra 4 Kr. pr. løbende Alen, samt elegante og billige Jærnporte. Illustreret Priskurant tilsendes. Ordres til Provinserne ekspederes. Mange Anbefalinger foreligger.
Telefon 2790.
V. Fiedler, H. C. Ørstedsvej 30.

+2000 Aerzte+
verwenden zum eigenen Gebrauche das ideale
Hygienische
Schutzmittel: Spermathanaton
Interess. Drucksachen gratis (Brief 20 Pf.)
Chem. Laborat. Nassovia, Wiesbaden Z.

Fotografier efter Naturen for Kunstnere
10 Stkr. meget interessante
Pris 5 Kroner.
Forsendes kun mod forud Indsendelse af Beløbet. Bøger og Kataloger gratis.
RICHARD JÜDITH, Berlin o. 34 N.

Hj. af Gl. Kongevej og Bagerstræde.
Elegant udstyrede 5 og 4 Vær.s Lejlighed m. Nutidens Komfort.
Et Atelier samt Butikker anvises daglig fra 10—11 og 2—4.
Telf. Vester 1322 x eller Vester 595 x.

Hobro Maltekstrakt

Aarsleffs Esprit de Valdemar
anbefales som den mest forfriskende Parfume.

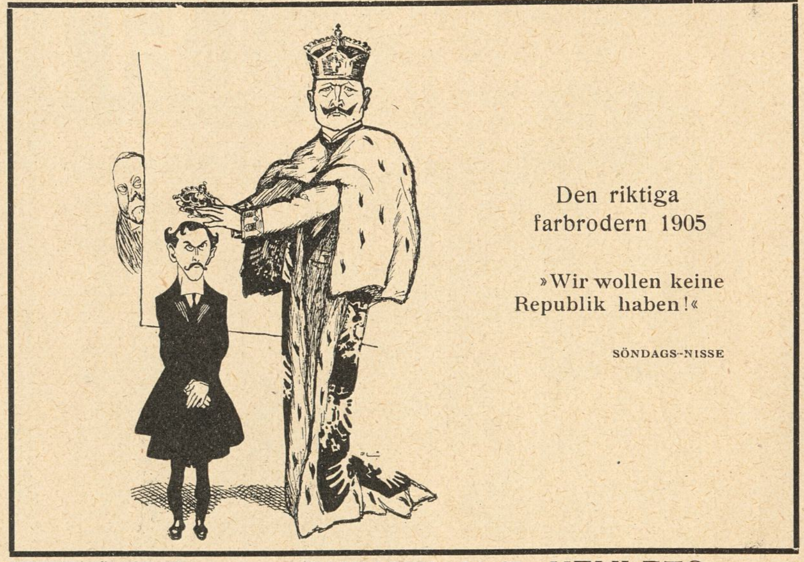

Den riktiga farbrodern 1905

»Wir wollen keine Republik haben!«

SÖNDAGS-NISSE

Kehlet's Favorit Chocolade
CHRISTIAN F. KEHLETS
Favorit Chocolade
pr. Pd. 1,00, 1,20, 1,40, 1,60, 1,80.
Fineste Velsmag.
Største Næringsværdi.

Frederiksberg Gasværk.
Knuste Kokes . . . Kr. 2,10.
Hele Kokes . . . . Kr. 1,85.
Hertil kommer Kørsel, Op- eller Nedbæring efter Takst.
Ordres modtages saavel til Afhentning som til Levering straks.
Kontor. **Gl. Kongevej 120,** Telf. 3607.
Hele Ladninger læsses frit paa Gasværkets Sidespor.

Skandinaviens største Lager af
tropiske Fugle.
Største Udvalg, smukke Ekspl. fra Kr. 1,50 Parret. Yngledygtige Undulat-Papegøjer fra 6 Kr. Parret, talende Papegøjer og Kakaduer 10—15—25 Kr. pr. Stk. Nordiske Skovfugle fra 50 Øre.
Forretningen tilkendt 14 Sølvmedailler, Æres-, 1. og 2. Præmier i 1900.
L. Søncksen, Larsbjørnstræde 12, St.

Skiltefabriken „WESTEND"
Frederikstadsgade 13. Tlf. V. 886 x.
Spec.: Glas- og Reklameskilte.
BUSCH & BENGTSEN.

Dir. A. CARLSEN, Ing. Kapt.
H. Jng. F.
DANSK PATENT KONTOR
Ⓣ 5570
KJØBENHAVN, B.
Jærnbanegade 6.

Forlovelsesringe, Københavns 1ste Specialforretning.
Fabrikation ved elektrisk Motor, samt Udsalg
Th. Halgreen, Gothersgade (lige for Regnegade) **34.**
Etabl. 1880. — Eget Værksted. — Telefon: Palæ 317. — Ingen Filialer

Grand Hotel
ODENSE.
Største og fineste Hotel paa Fyn.
Elektrisk Lys og W. C.
Telefon paa Værelserne.
James Perrot.

Ingeniør-Akademi
Wismar a/d Ostsee
Program udleveres af Sekretariatet.

Afbetaling.
Dame- og Herreskræderi.
Bagerstræde 3.

Trondhjemsgade Nr. 5 og 15.
Elegante **5** og **6** Vær. Lejligheder **med Centralvarme, varmt** Vand og **Støvsuger** tilleje. Anvises **Nr. 15, Kld.** Nærmere Amagertorv 19, 1. Sal. Tlf. 4452.

Faas overalt
0,50 0,75
Quists Tandpasta
Aroma
Viol Bukar
og Heliotrop

LEVRING & LARSEN
104. GL. KONGEVEJ 104
aut. Installør af elektrisk Lys

Det originale Maltet Brød fra Schulstad & Ludvigsen kendes paa at det altid bærer dette Mærke
Den nye Brødskærer „Fix" skærer let al Slags Brød i glatte Skiver
Patent Ludvigsen
Faaes hos alle Isenkræmmere

Fiskehuset, Fælledvej 18,
Nørrebros bedste og billigste Fiskehus.
Fiskefars pr. Pd. 50 Ø., pr. 5 Pd. à 45 Ø.
(Guldmedaille i Paris 1907).
Tlf. 5092. Martin Christiansen.

J. H. Ehlert,
Pianofabrikant,
Vestervoldgade 83.
— vis à vis Brandstationen —
Telefon 1596.

Brødrene Poulsens
Handelsgartneri, Peter Bangs Vej 30, Tlf. Godth. 317. Leverer blomstrende Blad-, Hænge- og Altanplanter. Altanbeplantn., Haveanl. og Vedligeh. udf.

* Fonnesbech's The. Østergade 10. Telefon 252. * Fonnesbech's The. Østergade 10. Telefon 252. *

Det eneste hygiejnisk fuldkomne, i Anlæg og Drift billigste
VARMEANLÆG FOR VILLAER
er Kelsey forbedrede amerikanske Central-Luftopvarmning.
Installeres i enhver — ogsaa ældre — Villa. Forlang Prospekt.
Kelsey. Vester Voldgade 2. København B.

Højeste Laan paa
Klasselodder, Fornyelse paatages. Gevinster udbetales. Assistentshussedler, Rente 4 Øre af Kr., Møbler, Cycler, Partivarer, Rejsetøj, Guld, Sølv, Uhre, Seng- og Gangklæder, Linned, Bøger m. m. Panter over 20 Kr. hentes frit. Ugenert Indgang ligeoverfor Kommuneskolen.
Nansensgade 37 St. (gl. Nr. 25 B).
Holm.

SVENDBORG BRYGHUS

Bock-Øl
Lager-Øl
Pilsner-Øl
Dobbelt-Øl

Abonnér paa
„KLODS-HANS"
Kr. 2,50 Kvartalet.

CLICHER
af enhver Art for
Bogtryk,
Messing, Zink og Kobber
*
Illustrering af Prislister
til ekstra billige Priser.
1. Kl. Tegnere.
*
Leverandør af Illustrationer
til
Telefon 5085. **KLODS-HANS**
Charles Hansens Repr.-Anst.
Pilestræde 19, Hj. af Silkegade.

Arb. Bryggeri „Stjernen".
Lager — Porter — Pilsner.
Mørk Skattefri.
Half and Half.

R. WENGLER.
AMAGERTORV
7.
Illustr. Prisliste franco.

Central Hotel,
Raadhuspladsen 16, København B. Centralvarme, Elevator, elektr. Lys og Telef. paa Værelserne. Obs. I Vintermaanederne stor Moderation. Poul Møller.

Edvard Jensen.
Silkeborg.

Specialfabrik for
Træ-Remskiver.

Carl Hansens
Skræderforretning,
Nørrebrogade 31, 1. Telefon Nora 232 y.
anbefales til Publikums
Erindring.

Dette Segl
i rød Farve
paa gul Etiket
garanterer for, at Dobbeltøllet er
De forenede Bryggeriers
Export Dobbelt Øl.
Nærende. Velsmagende. Holdbart.

Det er ubestrideligt, at alle Slags **Fonografer og Grammophoner** købes bedst og billigst fra Lager hos:
Dansk-Svensk-Staal-Aktieselskab,
Telefon 9122. Vesterbrogade 24, St. o. G. Aabent 8—6.

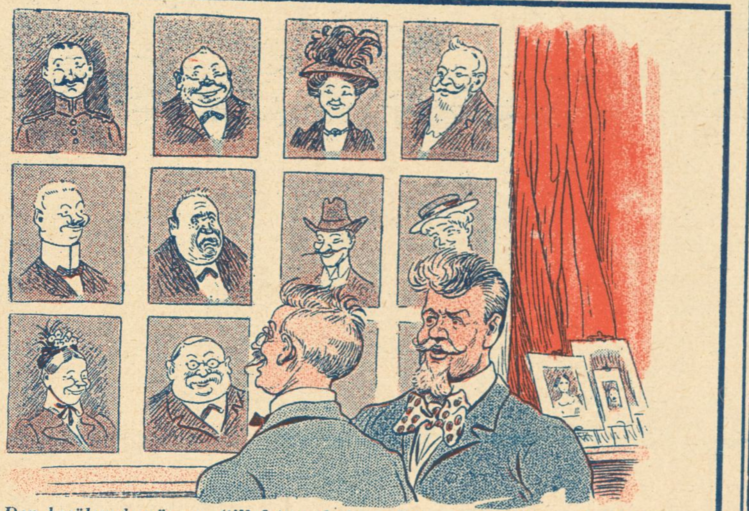

Den besökande vännen (till fotografen): — Hur bär du dig åt att få dina kunder att se så glade ut?
— Jag lofvar dem att efter seancen bjuda dem på ett glas godt vin.
— Men den där som sitter Nr. 2 i andra raden . . . han ser inte glad ud.
— Han tog ut sitt glas i förskott.

KASPAR

Hs. Majestæt Kongen af Italien,
Hs. Majestæt Kongen af Spanien,
Hs. kgl. Højhed Prinsregenten af Bayern,
Hs. kgl. Højhed Khédiven af Ægypten
o. m. a. Suveræner og Fyrster ryge
„Le Khédive"-Cigaretten.
Kun ægte, naar Navnet „Ed. Laurens" findes i Vandtryk i hver enkelt Cigaret.
Faas overalt! Generaldepôt: Max Petersen, Reventlowsgade 12.

Haarfjerneren „Express" Kr. 1,50
bortfjerner smertefrit generende Haarvækst.
Fru Wm. Nayberg, Gl. Mønt 41 — Kbhvn.

Vejle Havregryn

Fabriken Kureer
MOTORVOGNE
MOTORCYKLER

FORLANG OFFERTE
A. FRIBERG · SILKEBORG

Grand Hotel National.
Vesterbro Passage, København.

Grand Restaurant Lorenzen.
Grand Hotel National, København.
Concert 5½—7½ Em. og 8½—12½ Aften.
I Øjeblikket Byens bedste Spisested. Eneste franske Køkken i København. Naturrene Moselvine af egen Import. Naturrene Rhinvine af egen Import. Salg af Vine fra Thomas S. Lorenzens Vinhandel. Eneforhandling af ægte kgl. Fachingervand, kgl. Seltersvand. Hovedagentur for Tørley Champagne. Promontor.
Ærbødigst
Thomas S. Lorenzen.

Den ægte fint parfumerede af ca. 40 Læger anbef.
Kasinol
25 Øre pr. Stk. Faas overalt Sæbe
N. N. Blumensaadts Fabr. Odense.

Magasinet „Japan".
Udsalg af
Japanske, kinesiske og indiske Varer.
Billige Priser.
43, Pilestræde 43.

7 Kr. paa ¼ Klasselod 4 Kr. paa ⅛
Højeste Laan paa Byggeforeningsbøger, Assistenshussedler, Skrivemaskiner, Cykler, Møbler, Planoer, Guld, Sølv, Uhre, Diamanter, Klædningsstykker, Varer, Fragtbreve, Konnossementer.
Sindshvilevej 2, 1. Hj. af Falkoneralle, Kattesundet 14, St. ligef. det gl. Raadhus.

Musikinstrumenter.
Grammofoner . . . . Kr. 15,00
Plader. 0,75, 1,00
Fonografer. 4,00
Valser. 1,00
Fotografiapparater 5,00
Elektr. Ringeapparater . . 3,50

H. P. Jensens Musikvarelager, Korsør.
Prisliste gratis.

til Menneskets Sundhed er den eneste ægte
Nephthys-Livs Essents
faaes overalt; en gros hos S. Madsen, Aarhus.

Bogsamlinger samt enkelte Værker og Bøger købes til antagelige Priser.
M. P. Madsen, Nørregade 4, 1. S., fra 9—6. Skolebøger købes ikke.

LOTZES Hæmatogen Hæmatogen-Chocolade Hæmatogen-Kapsler Hæmaglobin-Pulver **mod Blodmangel.**

Fra Krigen

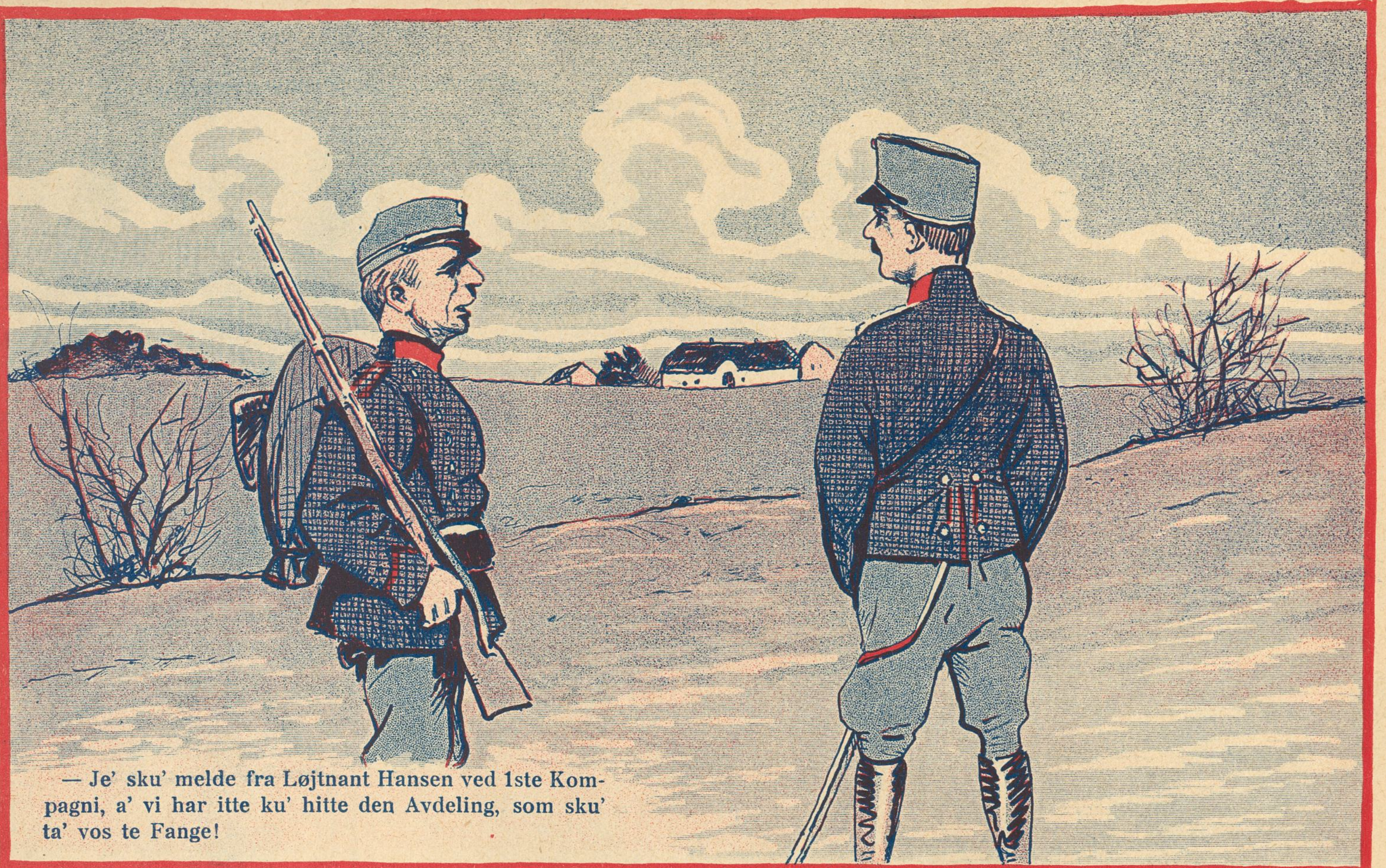

— Je' sku' melde fra Løjtnant Hansen ved 1ste Kompagni, a' vi har itte ku' hitte den Avdeling, som sku' ta' vos te Fange!

Fruen: — Jeg vilde gerne have noget Conceptpapir og 1 Rulle W. C. Papir.
Boghandleren: — Saagerne, Frue, skal vi sende det?
Fruen: — Nej Tak, min Mand sidder hjemme og venter paa det.

1. Dreng i en mindre Købstad: — Hør du, Pedder, har du Plads?
Peder: — Ja, jeg laver Spektakel i Biografen!

Tegninger af Alfred Schmidt

ABONNEMENT $2^1/_2$ KR. KVARTALET
— ENKELTE NUMRE 25 ØRE —
BLADETS KONTOR CITYGADE 22. TLF. 5164
TRYKT I VILH. SØBORGS EFTF.S ETABL.

D. 8DE NOVBR. 1908 ✣ 10DE AARG. No 6 ADM. DIREKTØR: CHR. LAURITZEN - RED.: CHR. FL...

KLODS-HANS

Tegning af Harriet Fischer

Frk. Harriet Fischer præsenterer herved Læserne Frk. Astrid Zangenberg — Nr. 4 af den løbende Serie: Klods-Hans for Publikums Domstol.

Professor Westergaard

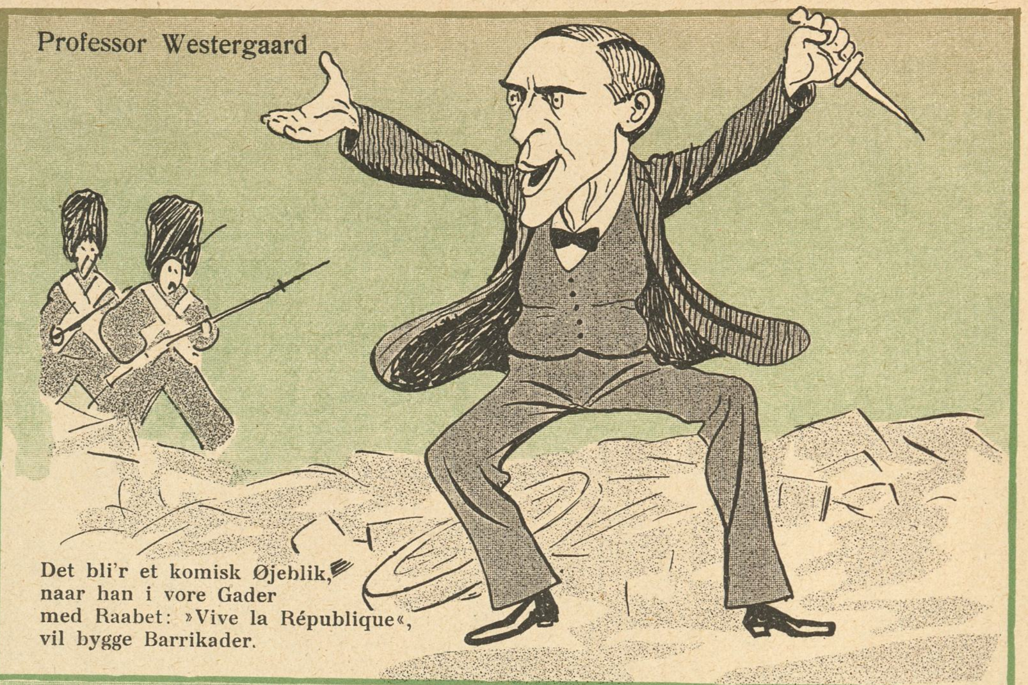

Det bli'r et komisk Øjeblik,
naar han i vore Gader
med Raabet: »Vive la République«,
vil bygge Barrikader.

Jomfrutale

(efter Hs. Excellence Finansminister Ch. Bruns Manuskript)

Den højtærede Konsejlspræsident har talt om Sparsommelighed — jeg vil foretrække Økonomi. Økonomi og Sparsommelighed er to Ting, ligesom Sparsommelighed og Økonomi ikke er én Ting. Man kan f. Eks. godt have sparsomme Ævner uden at have økonomiske Ævner (Hør!)

Statskassen er ikke rig, den er heller ikke fattig, den er — som jeg for at udtrykke mig kort og klart vil sige — saadan nærmest hverken rig eller fattig. Kommer vi mere i den, bliver den rigere. Tager vi af den, bliver den fattigere (Bevægelse i Salen). Tja, mine Herrer, De ser, jeg har været med før, jeg er fra Aalborg, hvor vi sandelig heller ikke er født i Gaar.

Jeg skal nu gaa videre. Kan De Herrer følge med? Skulde jeg være Dem for dybsindig, saa sig bare til. Samfundet, ser De, er ikke svagt, det er sundt. Det har en Masse sygelige Udvækster, Gudbevares, men dem skærer vi bare væk. Hvad der saa bliver tilbage, det er sundt. Og jeg skal nok faa den til at skære. De maa huske paa, jeg har været Stiftamtmand over et helt Stiftamt med 2 Kroners L'hombre tre Aftner om Ugen hele Aaret igennem. Regnskabsl'hombre vel at mærke. Det er s'gu ikke Smaating.

Nu kan det være nok for i Dag. Jeg vil ikke overanstrænge de Herrers Hjærner. Men tænk nu over, hvad jeg har sagt . . . De vil give mig Ret (Bravo! Haandklap).

Ved *Banco*

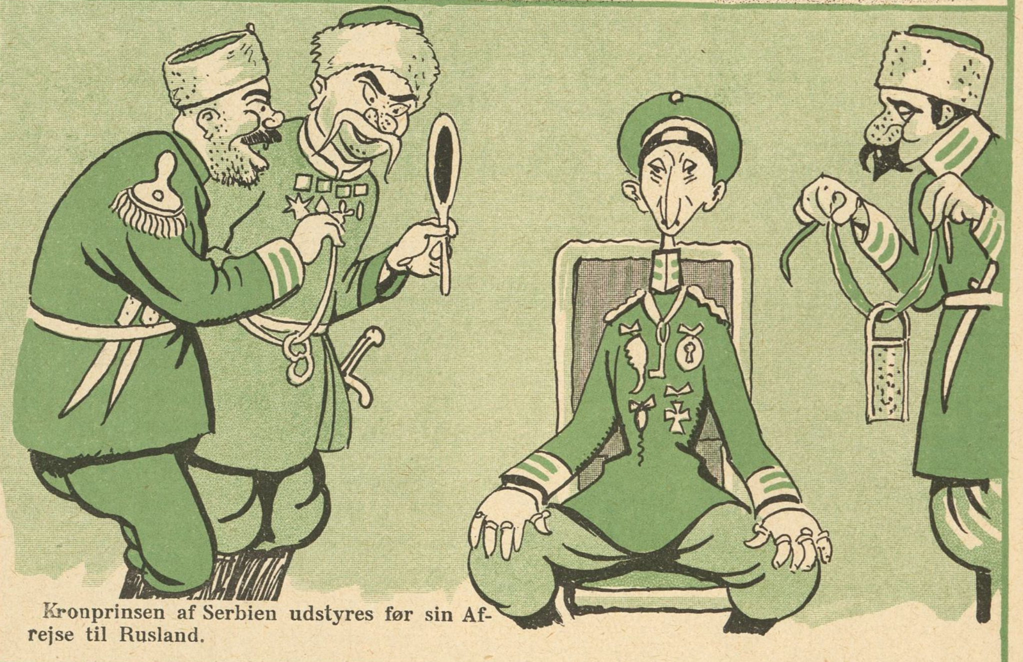

Kronprinsen af Serbien udstyres før sin Afrejse til Rusland.

Censor bliver

»Tak, Høgsbro, kære Fatter,
den lille Censor atter
tør aande frit paany.
Nu skal jeg cencurere
og vældig rummestere
til Rædsel for vor By.«

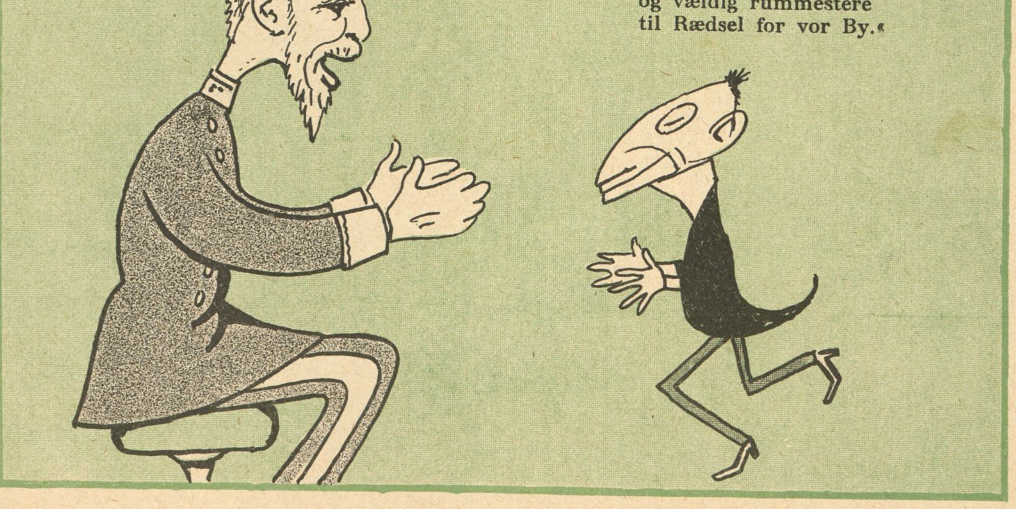

Tegning af Alfred Schmidt

Idag er der

sket en Begivenhed, som vil interessere i vide Kredse. »Det store Vits-Hefte« for November Maaned er udkommen. Som sædvanlig vil det pragtfulde Hefte, der trodser enhver Konkurrence, skabe

Glæde i Danmark,

baade blandt Store og Smaa. For 25 Øre er der her Læsning for lange Tider. Men skynd Dem, — thi Bladforhandlerne sælger som Regel Heftet ud paa faa Dage. Det er heller ikke underligt, thi der er omtrent 100 Sider i hvert Hefte.

Lægekunstens Heroer XIX

Prof. CHRISTEN LANGE

Det er ved sin Virksomhed i »Samfundet, der antager sig Vanføre og Lemlæstede« — et Navn, man kan blive Krøbling paa Livstid af at udtale — at *Christen Lange* har tjent sin Professortitel. Da han er Prof. Saabyes værste Konkurrent, er der i hvert Fald en vis Garanti for, at Titlen ikke er opnaaet ad denne ellers ikke usædvanlige Vej.

Lange elsker Børn, vel at mærke, hvis de er vanføre eller lemlæstede. Et almindeligt velskabt Barn interesserer ham ikke saa meget, naar det da ikke tilfældigvis er hans eget. Men er det skrutrygget, skævbenet eller i hvert Fald har seks Fingre paa hver Haand, er Lange dets Ven for Livet.

Han har indlagt sig videnskabelig Fortjeneste ved Opdagelsen af den Spiril, der fremkalder skæve Hæle og overlagte Tæer, og er i Færd med at fremstille en Vaccine mod disse Legemsfejl. Iøvrigt studerer han dagligt »Times« paa Grundsproget og er saa godt inde i Udenrigspolitiken, at han ligesom Tiresias endog er i Stand til at forudsige forbigangne Ting. Hvis Raben Levetzau ikke selv kan skrive, kan han rolig overdrage Lange Udarbejdelsen af Blaabogen.

Som Cyklist gør han daglige Forsøg paa at blive sin egen Patient, hidtil dog uden Held. *Kik*

Læreren: — Du, Fritz, naar jeg siger: Faderen velsignede sine 6 Børn, er det den handlende eller den lidende Form?

Fritz: — Det er den handlende Form.

Læreren: — Rigtig, og hvorledes hedder den lidende Form?

Fritz: — Faderen blev velsignet med 6 Børn.

*

— Onkel, vi ville gerne sige Godnat.

— Aa Børn, jeg har saa daarlig Tid nu, kom igen imorgen tidlig.

P. Ferd. Vadums Poesier

Frægatten Jyllands Bevarelse

Siig, skal den sælles? Jylland, skal den sælles?
Forvandles om til Pæreskibberpram?
Skal Øl i Strømme ned i Lidkjøb bælles,
Wessel og Tordensjol til Tordt og Skam?
Nej, der maa offres, kiærre Undersodter!
Drik ikke Spæritus, men Mælk og Vand,
Og ræd fra Skibrud, danske Pattriotter,
Frægatten, som var med ved Hælgoland!

Der duvede den fræmad som en Svane,
Mens Portene de fnyste røden Ild,
Og rampenerte Fiendens Skrog saadane,
At Biskmark skiælvet i hans Rænkespil.
De Gutter blaa i hvide Segldusbuxer
Og sværdet sorte rent af Kruttets Røj
Med fiin Fostaaelse sin Sjefs Indstruxer
Uførte glandsfuldt med et kiækt Aahøj.

Stans derfor, Vandtringsmand, midt i Nygade
Og sku det bølgesalte Maleri,
Der viser Jylland som en skiøn Dryade,
Som da den la' i Slagets Knalleri.
Griv i Din Lomme ned med rastløs Iver,
Og lig Din Krone udden smaalig Raad
At Danmarcks Skive, naar det rigdit kniver,
Kan flamme Havet op til Hældedaad!

Oh, gamle Jylland, hvaar Du end mon havne,
Ved Stranden eller Freddersbers Kanal,
Vil Du Din Stolte Fortid aldrig savne
Men spise Øren ved hvert Tordenskral.
Du sjunge vil en Sang fra Galiejonen,
Og tordne med Dit brede Agderspeil,
Mit i en Tid, hvaar Syklen og Ballonen
Med Haan seer ner paa Mastens fulle Sejl!

HENRY BERNSTEIN: JSRAËL

THIBAULT
PRINCE DE CLARE.
M. GAUTHIER.

Tegning af Carsten Ravn

AGNÈS
DUCHESSE DE CROUCY.
MME. RÉJANE.

Fra Verdens store Scener

Paa Visit

— Næ, hvilket yndigt lille Barn Fruen dog har! Hvor gammel er det søde Nor?

— Seks Uger, Hr. Baron.

— Er det Fruens mindste?

*

Gengangere

Studenten (skæmtende til Marskandiseren, som køber gamle Klæder): — Naa, gjorde De en god Forretning med mine aflagte Bukser?

Den anden: — Jeg solgte dem til Hr. Studentens Fader.

*

Proprietæren: — Hør, Hr. Pastor — det er nu tredje eller fjerde Gang jeg træffer Dem paa mit Gebet med den Bøsse, De holder bag Ryggen! Jeg siger Dem: De skal holde Dem fra mit Jagtdistrikt — ligesaagodt som jeg holder mig fra Deres Kirke!

„Klods-Hans“ Cykleture

Naar man dagligi en Maanedstid i sin Avis har fundet en Artikel og et Digt omhandlende den døende Skov, som nu synger paa sit sidste Vers, medens den pranger i alle mulige Arter og Afarter af Farver med forskellige Nuancer og Chancements, bør man hurtigst muligt sætte sig op paa sin Cykle og rulle ud til Farverne.

Paa Udturen vil man lægge Mærke til, at Vejen er æltet, hvilket bidrager til, at man ligesom kører blødere, samt til, at der ligesom kommer mere Efteraarsstemning over det hele. Ankommen til den første den bedste Skov springer man dødtræt af Cyklen, anmoder en tilfældig Forbipasserende om at hjælpe til med at trække den op af Hjulsporet, som den har boret sig ned i, og lægger den derefter i en Bunke Blade. Saa ind i Skoven paa Benene. Udsøg en Sten. Sæt Dem. Frem med Fyldepennen og et Stykke Papir. Digt. Efter en halv Times Forløb Kuldegysninger, Snue, Værk i Ryggen, Nys og et hambert Digt. Hurtigst muligt tilbage til Cyklen med fem Pund Jord under hver Fodsaal. Luften ude. Pump. Forgæves. Ringen overskaaret af skjult Flaskeskaar i det faldne, gulbrune, skønne Løv.

Efter et Raseriudbrud knuses Digtet under Fødderne, og Cyklen trækkes til nærmeste Jærnbanestation.

Hjemkommen sparkes Dyret ind paa Loftskammeret, og der hengaar mange Dage, før man atter vil se det (Dyret) for sine Øjne.

Denne meget smukke Tur maa foretages *snarest*, da ellers Skoven bliver helt bladløs.

Nav

Tegning af Eigil Petersen

Klods-Hans' intime
Vore Tegnere XIII
SVEND BRASCH

— Ønsker De maaske at see Teksten til den nye Ballet.

— Nej, ellers mange Tak — min Kone har allerede læst Teksten for mig inden jeg gik i Teatret.

1. Sjover: — Hvad har du givet for den Hat?

2. Sjover: — Det ved jeg sgu ikke, for der var ingen i Butiken, da jeg købte den.

En Udviklingshistorie i 5 Billeder

Tegning af Th. Iversen

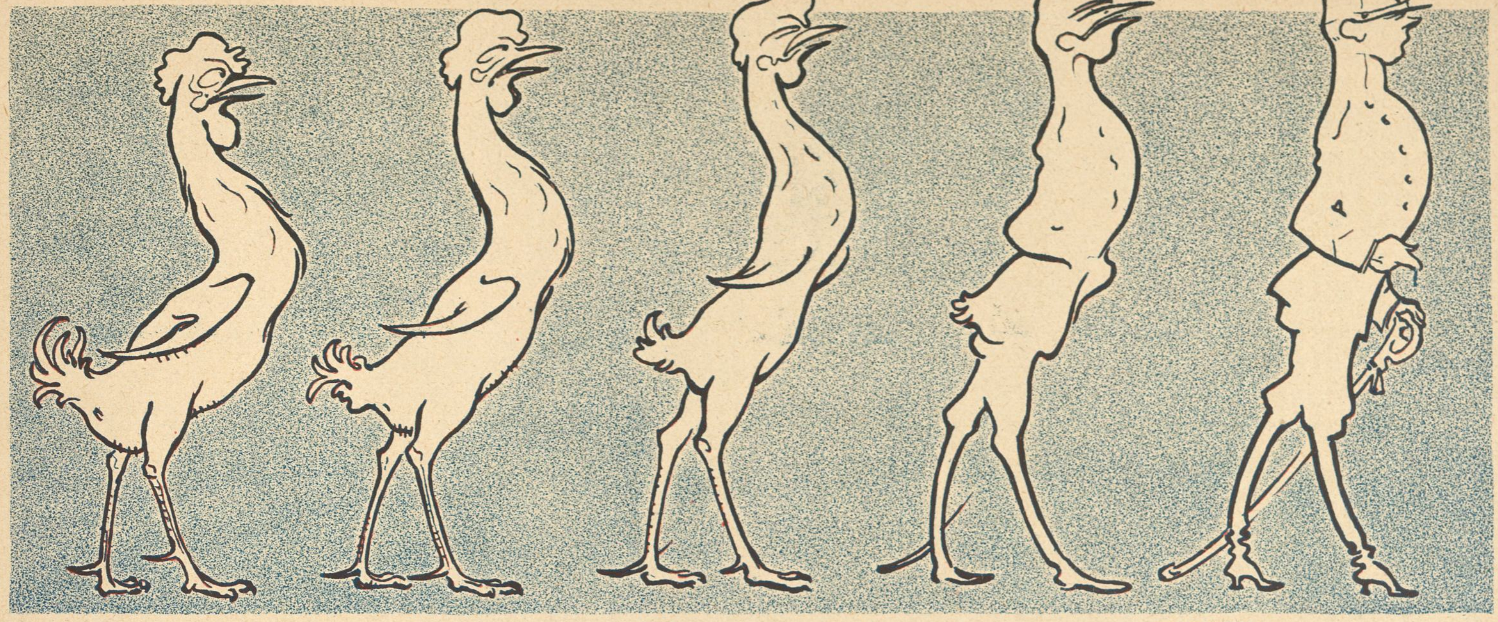

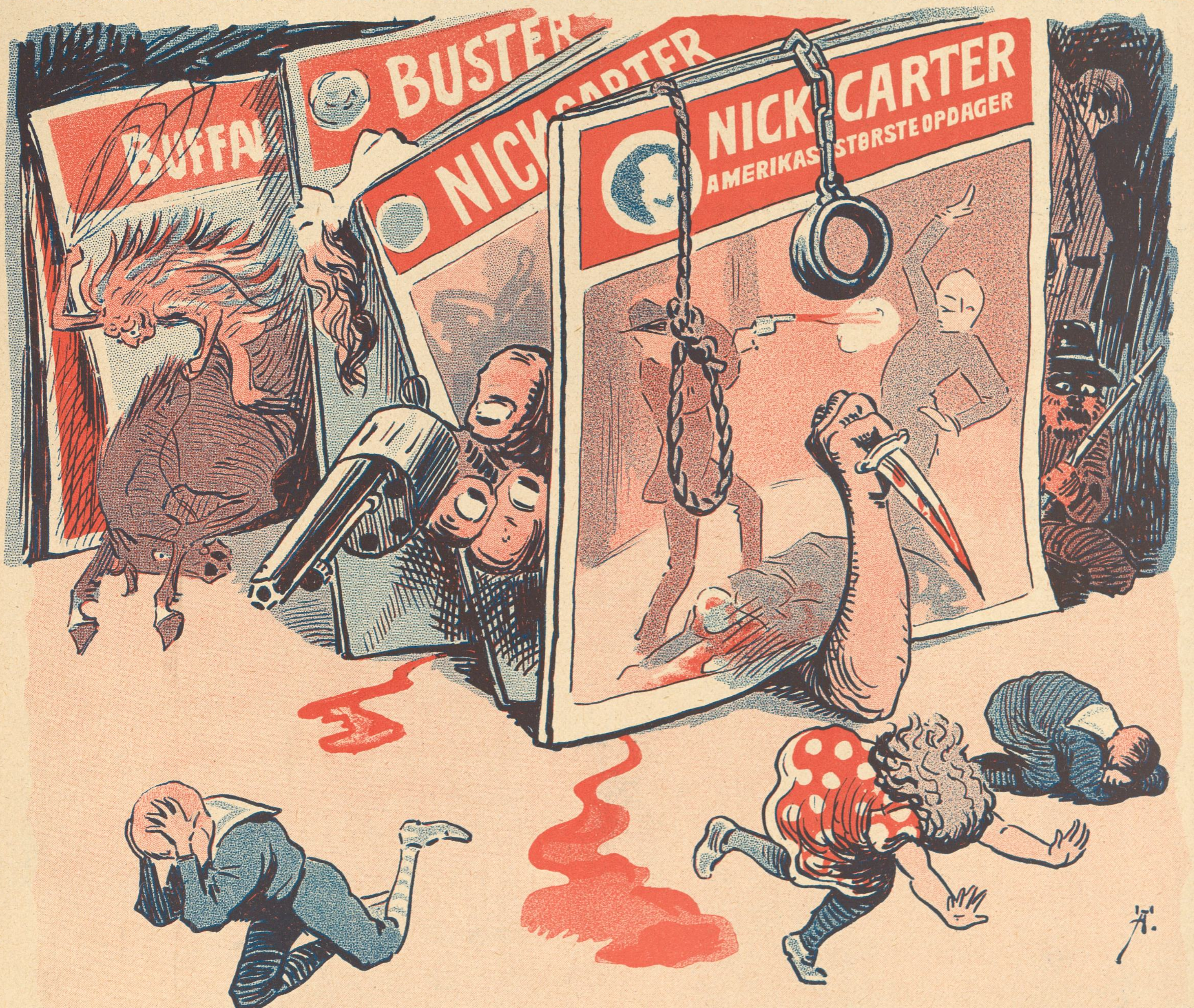

Tegning af Axel Thiess

Revolver-Romanen

Der blæser fra Vesten ind over vort Folk
en Pestvind med Gift, Revolver og Dolk,
men hvem er de *Ofre*, som Pesten fortærer?
. . . *De danske Børn*, som vi Giften forærer.

Vagabondens Flugt

Et forfejlet Liv

Tegning af Kober

— De aner ikke, mine Herrer, hvor min kolossale Lighed med Bismarck har skadet min Karriere . . .

LUSTIGE BLÄTTER

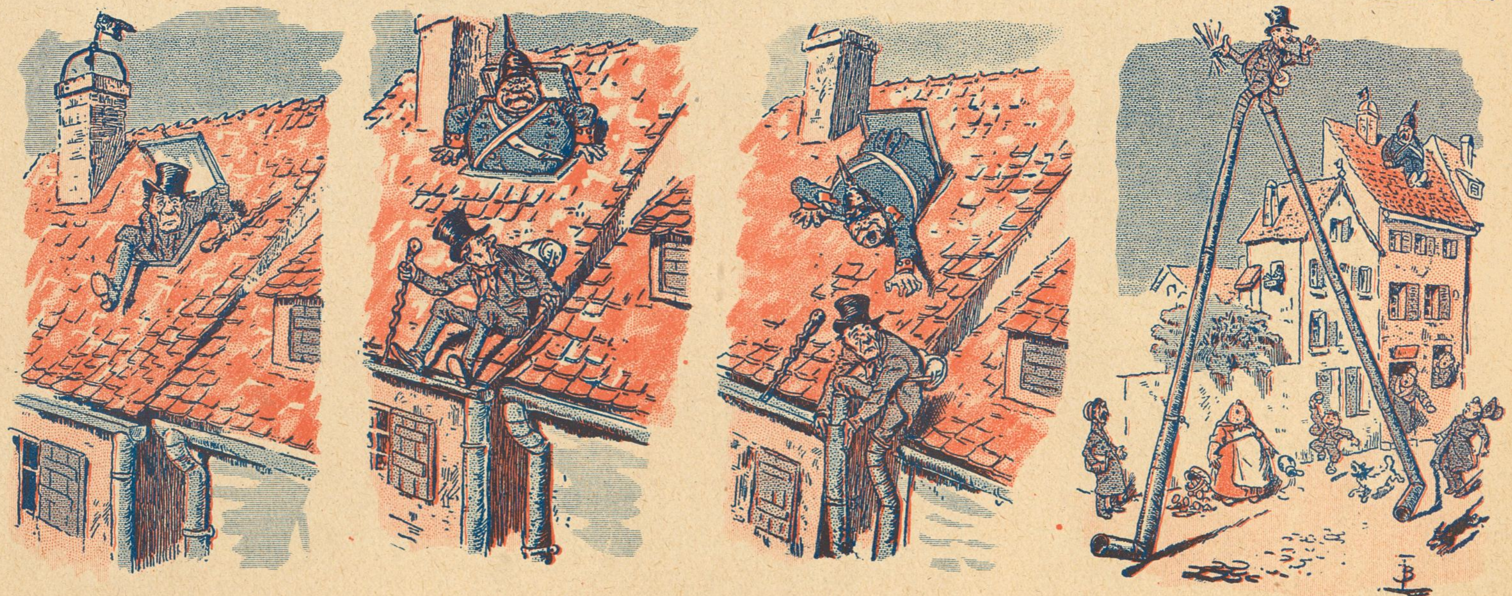

Tegning af L. Bahr

LE PAPILLON

Rigsdagen.

Finansminister *Brun* holdt i sidste Uge sin Jomfrutale. Skøndt Hr. *Brun* som Minister vel nok endnu maa siges at være nogenlunde uskyldig, lyder Begrebet Jomfrutale dog en Smule misvisende for en Mand, der lige har faaet en Søn.

Han skulde forresten have været døbt, da Kongen var i Aalborg. Men Barnedaaben blev udsat; thi ellers vilde man have været nødt til at kalde Barnet op efter Kongen, — og tænk om Drengen var kommen til at hedde *Frederik Brun!*

✱

Hr. *Brun* er ikke grøn længere, — skøndt det kan jo være, at han er bleven det igen ved at læse Bladenes Anmeldelse af hans Jomfrutale.

Man havde ventet, at den nye Finansminister skulde kaste fornyet Glans over sin gamle By, Aalborg, — men denne maa som hidtil nøjes med at have Æren af at producere de største Østers.

✱

Man vil forresten vide, at Hr. *Bruns* eneste praktiske Kendskab til Finansvæsenet er denne, at han har sat sine Penge i *Østersbankerne.*

✱

Det vilde jeg egentlig bedre have troet om *Klaus Berntsen,* der jo er i Besiddelse af en vis Færdighed i at lade Skægget staa.

✱

Der var nok mere Fyrværkeri i den anden Jomfrutale, der blev holdt i Tinget.

Men det var jo ogsaa *Bransager!*

✱

Pinstrups Tale har ogsaa Krudt, men det er Ukrudt. Den er spækket med Sprogblomster, som gør Indtryk af at være voksede paa *Anders Nielsens* Køkkenmødding. Og dog er han bleven Ridder — en af C.'s sidste.

Ja, Lykken har ingen Vilje,
den ved ej selv, hvad den har gjort,
den falder saavel paa en Lilje
som paa en simpel Urt.

✱

Justitsministeren — — ja undskyld, jeg kan ikke have nogen Tiltro til Hr. *Høgsbro's* Anbringender om Censor *Levin,* efter at han for tre Aar siden har begaaet nogle skrækkelige Dumheder som Trafikminister.

Breidablik.

Tegning af Vald. Andersen

Sæsonstjærner IX

HEROLD og HØEBERG i »Bohême« — Det kgl. Teater

Ballade!

Tempora mutantur . . .

Det var sig den Kurfyrst af Steiermark,
sin Kones Geborsdag han fejred,
— og Lys og Glæde i Slot og Park
Missionens Mørke besejred.

Thi talte Fyrsten da til sin Brud:
— »Sig frem' hvad Du ønsker Dig givet!«
Og fluks hun svarede, stolt og prud:
— »Jeg ønsker lidt Glæde af Livet!«

Sving frisk og glad Din Øl fra Fad,
et Bachustog til min Ære,
og bring mig saa paa et Sølverfad
— — — Grev Moltkes Pære!

— — —

Det var sig den Kurfyrst af Steiermark
han fejred sin Kones Geborsdag,
han gav sin Marskal et kraftigt Spark
og det skete forgangen Torsdag.

Kr. J

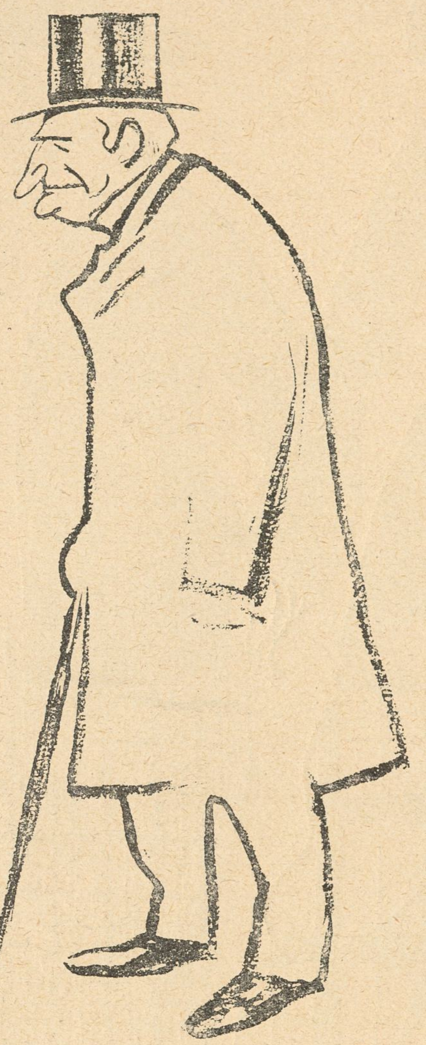

Prælater I
BISKOP SKAT RØRDAM

Vore Teatre

Forleden Dag var jeg henne og stifte Bekendtskab med *Puccinis* »Bohême«. Jeg var spændt paa at se, hvordan Bohêmer tager sig ud paa det kgl. Teater. Jeg kendte nemlig ellers kun Bohêmer inde fra Forfatteren og Fodsportsmanden *Otto Larssens* Bohêmeaftener i Prins Vilhelms Palæ, og dér havde jeg ikke faaet noget heldigt Indtryk af dem. Det viste sig nemlig at være nogle lange, blege Mandfolk med Haar over hele Hovedet, som talte norsk og drak talløse Whisky'cr, og som var ledsagede af Damer, der var klædt i lange Sommergardiner og saa svangre ud allesammen. Siden den Aften har jeg næret en hemmelig Rædsel for alt, hvad hed Bohême.

Paa det kgl. Teater tog Bohêmerne sig bedre ud. Her var de unge Mennesker iført klædelige, tærnede Bukser og smukke Parykker med højt Haar. Det var dog noget andet end de mistænkelige Individer fra Larssens Aftenunderholdninger. De førte sig pænt og stilfærdigt, og de brugte ikke uartige Ord eller forulempede Kellnerne eller grisede Herretoilettet til. Ja, jeg kan næsten sige, at jeg paa en vis Maade fik Sympati for disse unge Mennesker, hvis Væsen var saa net og bramfrit, at Begrebet Bohême herefterdags ikke vil staa som et Skræmmebillede for mig.

Kort sagt, Puccinis Bohêmer, havde en langt større Succes end Otto Larssens!

* * *

Paa Nørrebros Teater har Direktør *Wilhelm Petersen* sat gamle Operette »Madam Angots Datter« paa Plakaten og har vundet en smuk Succes, som han i første Linie kan takke de Rollehavende for, da Teatret havde alle sine bærende Kræfter i Ilden.

Navnlig maa jeg fremhæve Frøken *Petersen,* der fejrede store Triumfer, ogsaa Frøknerne *Sørensen* og *Hansen* kan nævnes med Hæder. Derimod synes Herrerne *Larsen* og *Svendsen* ikke at være paa Højde med dem selv, hvilket vil bedrøve alle Beundrerne af deres Kunst. I mindre Roller gjorde Herrerne *Olsen, Rasmussen* og *Svendsen* udmærket Fyldest, mens Fru *Jensen,* født *Pedersen* til almindelig Overraskelse og Sorg kun vandt en betinget Sejr — et Faktum, der vil vække Fortvivlelse i vide Kredse!

Galosche-Ræven

Af vor sidste Post

Stud. polyt. *L. M. M., H. F-R.,* Randers, Frk. *Sofie J., Jonathan, Axel P.,* Roskilde, *Peter Svip, Frk. Odette, Vikar. K. M. O.,* Svendborg — Honorar er afsendt.

Ejnar S. — Intet smerter os mere, end naar vi maa afvise en Tegning, og De vil følgelig indse, at vort Liv efterhaanden er blevet en fortsat Række af Lidelser. Men vi klager ikke: vi bærer vort Kors med Taalmodighed og med en Fart af flere Mil i Timen. Hvad Dem personlig angaar, mener vi, at De har et spirende Talent, men vi raader Dem indtrængende til at lade det spire videre i Fred. Naar det er modnet, skal det være os kært at forny Bekendtskabet med det, og vi vil ingenlunde berøve Dem Haabet om, at De en Gang kan blive et af Karikaturkunstens store Navne, selv om vi ikke skulde naa at opleve det.

Janus — I Deres interessante Anekdote fra Nyborg Jernbanestation savner vi en Angivelse af, hvad det var for et Tog. Var det Toget 3,5 eller Toget 9,13? De vil maaske svare, at det er ligegyldigt, men efter vort Skøn er det meget ofte netop paa saadanne Petitesser, at Virkningen beror, navnlig i Tilfælde som det foreliggende, hvor det er lidt vanskeligt at finde den egenlige Pointe, og hvor det altsaa gælder om at forvirre og distrahere Læseren, saaledes at hans Opmærksomhed afledes.

N. S. N. — Vi har optaget Deres Tegning, fordi vi synes, De har været forbavsende heldig med at finde det ydre Udtryk for Direktørens Lidelser. Han ser virkelig slet ikke ud til at have det godt. Men tror De ikke, det vilde hjælpe, om han drejede det venstre Ben lidt! Han er vist kommen til at tage det forkert paa.

A. H., Lyngby — Deres Vise »Jens Christians Hjemfærd« kan ikke anvendes. Jens Christian sidder jo endnu ude i Fredericiagade, og De skal faa at se, at han nok bliver der foreløbig.

Gudm. Th. — De sender os en Idé »til enten Reklame eller Forside«. Mener De ikke snarere til »enten Forside eller Bagside«. Desværre er det os umuligt at se, hvad der er for og bag paa Damen. Og de forstaar, at vi under disse Forhold er lidt ængstelige for at gribe fejl.

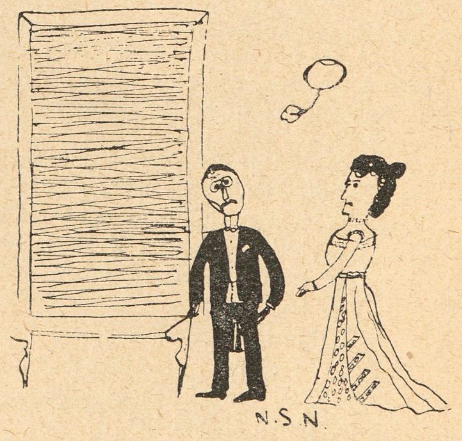

Da den ugifte Direktør D. har faaet for smaa Støvler paa, har han længe staaet i en Krog og set bekymret ud. Den giftelystne Frk. B., der har iagttaget hans bekymrede Aasyn, tager Mod til sig og siger:

— De ser meget sørgmodig ud i Aften, Hr. D., De savner sikkert en Livsledsagerinde.

Hr. D.: — Naa — det vil jeg ikke sige men en Ligtorneoperateur vilde ikke være »af Vejen«.

Den nye Volontær henvender sig til Principalen den 1ste i Maaneden med Anmodning om at faa udbetalt de ti Kroner, som er stillet i Udsigt i maanedligt Vederlag. Principalen erklærer imidlertid kategorisk:
— Volontærerne faar altid deres Vederlag udbetalt bagud!

P. J. — De skriver: »Kære Klods-Hans! Vil du ikke nok optage dette Billede fra Virkeligheden i din Samling. Jeg er ikke mere hos Grossereren, men vilde gærne sende ham Numret til Erindring«.

Vi fatter meget godt Deres Følelser. Men synes De alligevel ikke, at Hævnen er altfor grusom.

L. C., Helsingør. »Jeg tillader mig at sende Dem et lille Regnestykke. Hvormeget er 2 Pund + $1^1/_2$ Alen? Svar: 1 Kilometer.«

Det er fuldkommen rigtigt! Vi skal med Fornøjelse give Dem Ug ╳, men der vanker ingen Karakterpenge.

A. J., Aarhus. »Man tegner et Billede af en Skolestue, hvor I. C. Christensen-Stadil sidder paa Katedret og siger til Børnene: Naa, Børn, lad os saa synge »Den Gang jeg drog afsted«.«

Tør vi uden at være næsvise spørge, hvor man tegner det Billede? Det er da i hvert Fald ikke i *Klods-Hans*, for vi aner ikke det mindste om, at I. C. Christensen har genoptaget sin lille pædagogiske Gærning.

A. H. — Vittigheden om Sømanden, der ikke blev Svar skyldig (Tror De, at Skoven bliver grøn paa Søndag? — Nej, men jeg tror, at Deres Øje bliver blaat til paa Mandag) hører til de Historier, afdøde Phister plejede at fortælle, og kan følgelig ikke siges at være fra igaar.

Habakuk — Deres Morsomheder er fra det gamle Testamentes Dage. Har De slet ingen fra det nye?

Jens Ærlig — Vi skal være lige saa ærlig. Deres Vise duer ikke. Og maa vi ikke rent i Forbigaaende og med al mulig Agtelse iøvrigt gøre Dem opmærksom paa, at det hedder »et« Brev, og at Titlen »En liden Rimbrev« altsaa ikke er ganske korrekt.

J. S., Odense — Hvis De virkelig har væddet om, at Deres Tegning skulde blive optaget i Klods-Hans, har De tabt Deres Væddemaal og kommer til at betale Frokosten selv. Vi haaber, at den ikke maa bekomme Dem mindre vel af den Grund.

Fru H., Svendborg. »Modtag dette som et Bidrag til Papirkurven.«

Papirkurven takker mangfoldigst.

Haakon, Skanderborg — Morsomheden om Passageren, der ved Billethullet beder om »en anden Tarm« modtager vi flere Gange om Aaret. Den er til at faa Tarm-Slyng af.

Hun: — Frække, jeg har funden et Damehaar i dit Tøj.
Han: — Ah! er det nu ogsaa værd at hænge sig i et Haar?

J. S., Kastrup — Deres Ønske om, at hosstaaende Tegning maa »blive forstørret til en Forside« kan vi til vor store Beklagelse ikke imødekomme. Vi er ganske paa det Rene med, at den vilde gøre en glimrende Effekt netop paa Forsiden, men denne er uheldigvis bortabonneret for et længere Tidsrum til en lille Kreds af Kunstnere, som betaler kontant for Æren. Vi tror imidlertig, at baade Damen og Herren og Haaret vil komme meget smukt til deres Ret paa den Plads, vi her har anvist dem.

E. G., Kristiania — De sender os følgende »forsøgte Vittighed«:

»Olsen: Hvorfor tar Fahlström »Den røde Kappe« med til København?

Persen: For at skjule »Karen Bornemann.«

Ja, naar De selv synes, den er morsom. Vi synes det egenlig ikke.

M. N. L., Aarhus — Deres Sangdirigentvittighed egner sig kun for Herrer. Den er vist forøvrigt i sin Tid sagt af Gade.

Valhal, Randers — Det vilde være os umuligt at konsumere alle de Tegninger, De sender os, selv om de var mere appetitvækkende, end de er. Betingelsen for, at Tegninger returneres, er den selvfølgelige, at der er vedlagt Porto. Kunde det ikke en Gang gaa op for Dem!

Frk. Mary L. — De fortæller os om en Herre, der i Teatret overrækker en Dame en Nakkekam, som hun har tabt, med de Ord »Undskyld, men Frøknen tabte vist en Portion forloren Skildpadde«.

Ogsaa vi nødes til at sige: Undskyld Frøken! Men den Portion forloren Skildpadde har vi faaet serveret altfor ofte.

A. L. — Hvis Deres Tegninger ikke er laant fra engelske Vittighedsblade, er de i hvert Fald meget stærkt paavirkede af engelske Kunstnere. Blot de havde været lidt mere lattervækkende, men de har ikke kildret os det allermindste.

Fru Theodora — Er Deres Vittighed om en meget kendt Dame »at hun før var i Kridt-Huset, men nu er vendt tilbage til Kohl-Huset« ikke en lille Smule for nærgaaende overfor vedkommende Dames Privatliv? Vi synes det næsten.

Kr. J. — Teksten er jo ikke netop yndig, men de to Sjovere er desto mere indtagende. Vi benytter den med Fare for at gøre Eigil Petersen jaloux.

A. — Vi kan ikke afslutte denne Uges Post paa en værdigere Maade end ved at aftrykke Deres følte og stemningsfulde lille Digt om vor Redaktør:

»Christian var et lille dejligt Nor,
som hængte i Skørterne paa sin kære Mor.
Han voksede op, atletisk stor,
blev smuk som selve Guden Thor.
Og nu han kendt er i hele Nord,
Klods-Hans' Redaktør, Hr. Christian Flor.«

Det er os saa meget kærere at gengive ovenstaaende Linjer, som vi paa Tro og Love kan bevidne, at der ingen Overdrivelser indeholdes i dem.

»Vor sidste Post«s Red.

Sjoveren tilhøjre: — Holder du nunte din Kæft, Laadvig, ska je fanneme sylte dig saadan til, at selv din egen Mor kainte kende dig igen.

NB. Indsendte Bidrag, saavel Tegninger som Tekster opbevares ikke og tilbagesendes kun, naar Porto vedlægges.

Den skønne Veronika.

Italiensk Kærligheds-Symfoni af den florentinske Digter *Braganza*

Illustreret af *Leonardo de Macaroni*

(Fortsat)

— I glemmer vist, med hvem I taler, Hr. Greve. Jeg er ikke Eders Pige!

Grev Vibrator drejede Hovedet bort fra Telefonen og lo højt.

Der efter gjorde han Abbedissen opmærksom paa Misforstaaelsen. Og da han endelig havde faaet de Oplysninger, den gamle Dame kunde give ham angaaende Flugten, ringede han af og gjorde straks Forberedelser til at sætte efter de Flygtende.

Ak, om Cæsare og Veronika havde anet, hvilke Planer den strænge Fader udklækkede, de vilde ikke have været saa glade og fornøjede, som de vare.

Cæsares gode Ven, Senapoli Ogdó, havde været saa forsynlig at medtage Tæpper og Puder i Gondolen. Veronika blev, godt indpakket, anbragt forude; Cæsare og Senapoli greb Aarerne, og snart skød Gondolen gennem den stille Kanal, medens Millioner Stjerner tændtes paa den dybblaa Himmel, der hvælvede sig over deres Hoveder som en stor, dybblaa Paraply.

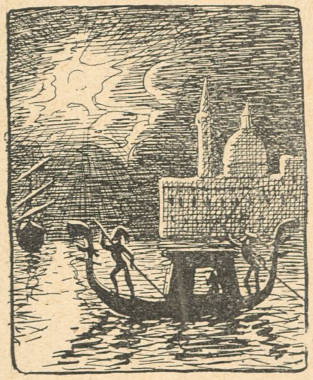

Under Sejladsen blev der ikke vekslet mange Ord, thi det gjaldt om at vække saa lidt Opmærksomhed som muligt.

Efter to Timers ihærdig Roning lagde Baaden til ved en ret øde Strandbred, et godt Stykke syd for Venedig, hvor Adriaterhavet, saa langt man kan huske tilbage, har rullet sine Bølger.

Man fortøjede Baaden og steg i Land. Veronika var ikke fri for at føle sig lidt ængstelig ved dette natlige Æventyr, men de to Venner opmuntrede hende, saa godt de kunde.

De gik over en stor Eng og naaede snart Landevejen, hvor en Bonde holdt med et Køretøj forspændt med en lille Hest. Senapoli vekslede hastig nogle Ord med ham, og Veronika lagde Mærke til, at han gav Bonden Penge, hvorefter denne fjernede sig.

Men da han var gaaet udbrød Cæsare:

— Den Snyder og Bedrager! Aftalen var jo, at Hestens Hove skulde være omviklet med Klæde for at dæmpe Lyden, men mit Øje skuer intet Klæde!

— Mit Øje heller ikke, svarede Senapoli. Saa maa vi selv besørge det.

De delte nu et af Tæpperne i fire lige store Dele, viklede disse om Dyrets Hove og bandt den fast med Seglgarn oppe omkring Dyrets Ben, saaledes at Hesten bogstavelig talt gik i Poser.

Cæsare og Veronika tog Plads bag i Vognen, Senapoli satte sig paa Kuskesædet, og nu gik det i strygende Galop ud ad Landevejen. Rejsens Maal var den lille Bjergby Romano Siciliano, hvor de vilde opsøge og tvinge en Præst til at vie Cæsare og Veronika. Naar først de var gifte, mente de, vilde den gamle Greve nok give dem sin Tilgivelse.

(Fortsættes.)

Mrs. Watson fra Chikago

Københavneræventyr i skiftende Ramme

af *Binocle*

(Sluttet)

VII

Begivenheden havde vakt uhyre Røre i Maageleje. Den var slaaet ned som et Lyn midt under Festen. Chr. Schrøder havde maattet stryge de sidste Vers af »Soffie«, fordi Tilhørerne strømmede ud af Salen, og Reenberg, der havde været Midtpunktet for en Flok beundrende Damer, havde med ét set sig ensom og forladt. Konsul Walthers Niece været lige ved at drukne; det var da Sensation! Men da man var bleven overtydet om, at den amerikanske Millionærdame atter befandt sig nogenlunde vel — Lægen havde erklæret, at der ikke var mindste Fare paa Færde — fandt man det rigtigst at genoptage Festlighederne, saa meget mere som Konsulen havde sagt, at man endelig ikke maatte lad sig forstyrre, og nu spillede Orkestret ovre i Salen, hvor Reenberg og Fru Reckendorff traadte »Enkevalsen« under fanatisk Bifald.

Mrs. Watson var efter sit eget Ønske bleven kørt til Hotellet og bragt til Sengs, og nu laa hun og fortalte Holck, hvorledes hun, da Stranden udfor Hotellet havde været saa overfyldt, havde foretrukket at tage sit Bad længere nordpaa uden mindste Tanke om, at der kunde være nogen Fare forbunden dermed. Hun og Konsulen var komne den foregaaende Aften.

— Ja, men Telegrammet, sagde Holck — han havde helt glemt det — det var altsaa ikke fra dig!

Bagger og Walther havde siddet og hørt til. Nu fløj Bagger ud af Stuen og kom tilbage med Depeschen.

Holck brød den. Hans Ansigt var ét Smil.

— Fra Fabriken, sagde han. Har faaet Pladsen og kan tiltræde den straks. Saa har jeg min Fremtid sikret. Vil du dele den med mig, Elly!

— Om jeg vil, min Elskede. Du, der vovede Livet for at frelse mit. I det Nu, jeg saa ind i dine Øjne før, da jeg laa paa Stranden, da begreb jeg din Kærlighed. Men du faar tage mine Penge ogsaa, minus en lille Del, hvis du tænker som jeg. Thi jeg synes, at Maageleje Havn har Krav paa nogle af dem. Det blev dog den Havn, i hvilken jeg fandt Ly mod alle Storme.

— Maa jeg saa ønske til Lykke, sagde Bagger.

— Det maa De!

— Og maa jeg stjæle en ganske lille Smule af denne virkelige Roman til Brug for min Bog. Ellers tror jeg aldrig, den bliver færdig!

— Det maa De ogsaa, hvis min tilkommende Mand tillader det!

— Han tillader det, sagde Holck og trykkede sin Vens Haand.

— Kommer jeg med, spurgte Konsulen.

— De faar en Hædersplads!

— Meget forbunden!

Stuepigen bankede paa. Hun bragte et Visitkort fra Frederik Jensen, der kendte Konsulen, og spurgte til Fruens Befindende.

Men ovre fra Salen slog Orkestrets Toner op mod Vinduet, der stod paa Klem. Det var en Vals af *Dollarsprinsessen*.

Rigens gode Mænd

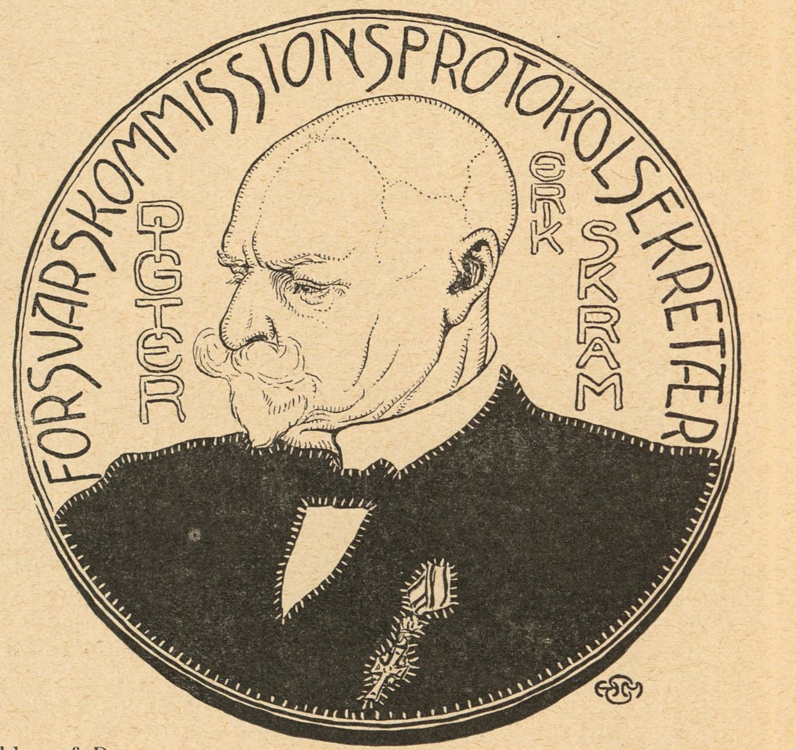

Ridder af Dannebrog $^{28}/_{10}$ 08

Tegning af H. E. Melchior

Mine Herrer!

De har alle forsømt at bruge Javol til Haarets Pleje. Dem, der ikke vil indsé, at man maa pleje sit Haar i Tide, for dem er der ingen Hjælp; men hvem der i rette Tid plejer sit Haar med Javol, vil bevare det sundt til den høje Alder. Det er mærkværdigt, at der gives saa mange Mennesker, som ikke kender det fortrinlige Javol. Alle, der har Forstaaelsen af Haarets rette Pleje, bruger Javol, og intet andet end Javol.

Javol faas i Flasker à Kr. 1,50 og 2,50 i alle Parfumerie-, Material- og bedre Købmands forretninger. Hovedoplag: *Trojel og Meyer,* Kronprinsensg. 1.

„NOBEL" CIGARETTER

Nr. 30 10 Stk.: 15 Øre

Nr. 40 10 Stk.: 10 Øre

E. NOBEL,
Kjøbenhavn & Nykjøbing, F.

Damer og Herrer, Det berømte Haar-
middel „Sejer" for skaldede og mod Haaraffald kan nu grundet paa det enorme Salg sælges for
kun 2 Kr. pr. Flaske.
Sendes pr. Postopkrævning. Anbefaling fra kendte Mænd haves.
Haarfrembringeren „SEIER", Falkoneralle 60, 1. Litr. k. København F.

Abonnér paa
„KLODS-HANS"
Kr. 2,50 Kvartalet.

Gas-Fittings-Glødenet og nedadbr. Lamper.
Vor nye Rekord Porcelainslampe overgaar saavel i Lysstyrke som Elegance alt hvad der hidtil er fremstillet. Forretningen anbefales d'Herrer Gasmestre.
Aktieselskabet Københavns Belysnings Kompagni, Vesterbrogade 14, København. B.

Om Lørdagen
er Klods Hans Kontor kun aabent til
Kl. 2.

CAFE „PREMIER"
Hj. af Østerbrogade og Willemoesgade
anbefales.
L. HEMMINGSEN, Direktør.
Fleraarig Overkellner i Hotel Bristol.

Det første Barn III

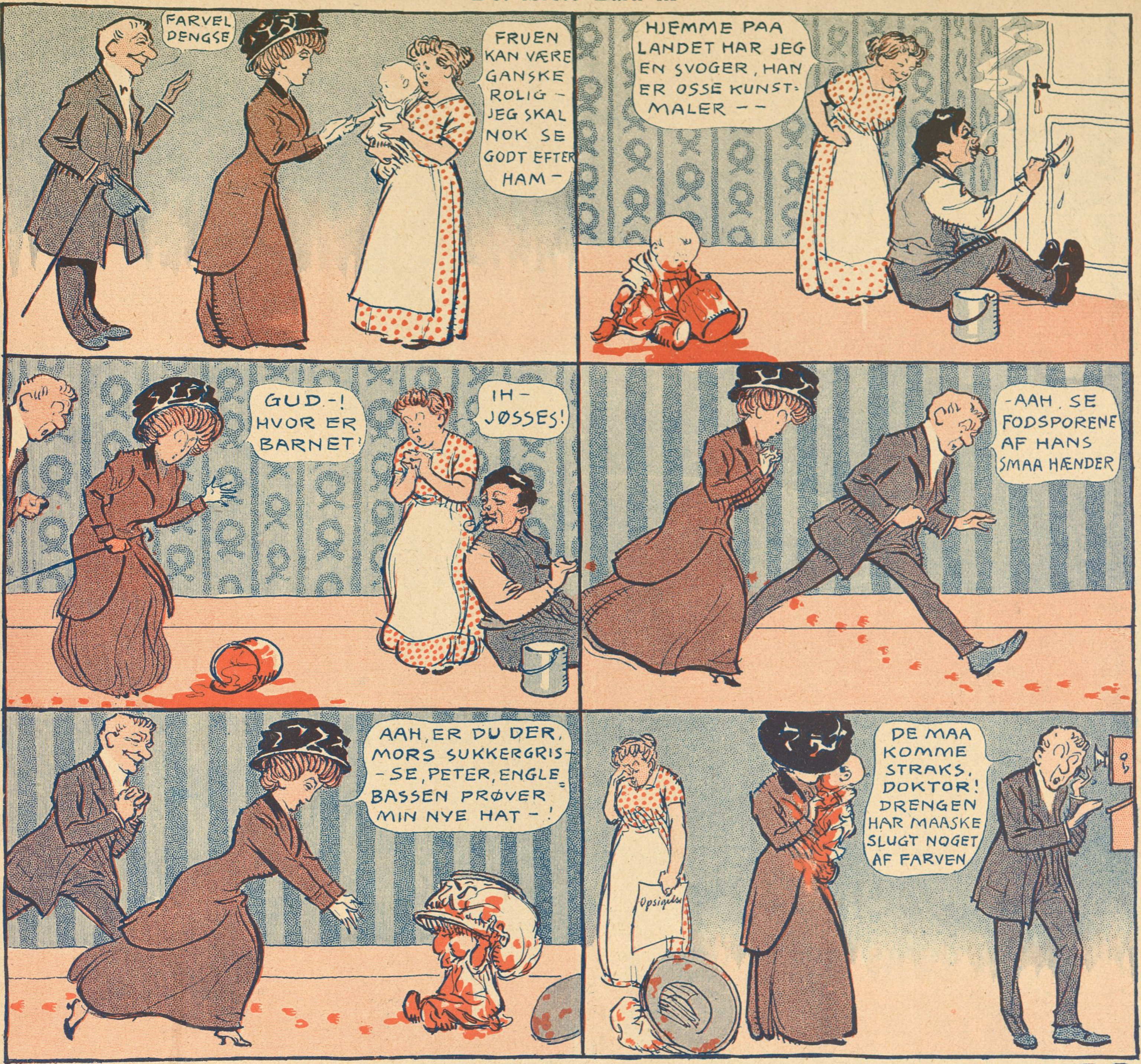

Tegning af Th. Iversen

Udkommen er:

Det store Vits-Hefte

Fyraften for November Maaned

ca. 100 Sider for 25 Øre.

En Annonce skal

SLAA LÆSEREN.

Prøv

HELGA WULFF'S

Annoncebureau.

Pilestræde 40, 3. Sal. Tlf. 29,771 x
Tr. 8—10 Fmd., efter 6 Eftmd.

Brødrene Tychsen's Damp-Chocolade-, Kæks-, Biscuits-, Marzipan-, Rocks-, Drops- og Sukkervare-Fabrik. Odense.

Meget billige, uopsk. Bøger.
Sassenbach: Frimureriet, dets Historie, Ritualer m. m. 1,00, Felsek: En Skøges Dagbog, 150, Dr. Retau: Selvbevaringen, 1,50, Gaboreau: Opdagernes Konge, 0,75, Dumas: De tre Musketerer, ill. Folkeudg., 1,25, Krause: Urskovens Døtre, ill., 1100 Sider, 5,00, do.: Urskovens Sønner, 2,50. Sendes overalt pr. Efterkrav. **L. P. Jørgensen, Algade 10, Aalborg.**

R. WENGLER.
AMAGERTORV 7.
Illustr. Prisliste franco.

Carl Hansens
Skræderforretning,
Nørrebrogade 31, 1. Telefon Nora 232 y.
anbefales til Publikums Erindring.

Magasinet „Japan".
Udsalg af Japanske, kinesiske og indiske Varer.
Billige Priser.
43, Pilestræde 43.

SOFUS ØSTERGAARD
VINHANDEL.
EN GROS. EN DETAIL.
BADSTUESTRÆDE 9, Tlf. 3051
(Tidl. Forretningst. for Georg C. Møllers Eftf.)

SVENDBORG BRYGHUS
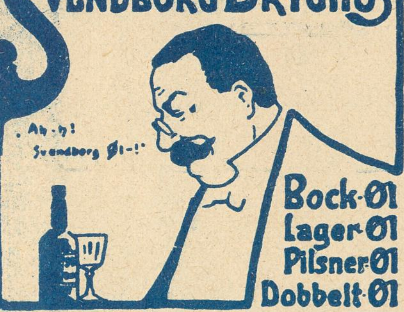

Bock-Øl
Lager-Øl
Pilsner-Øl
Dobbelt-Øl

Det eneste hygiejnisk fuldkomne, i Anlæg og Drift billigste
VARMEANLÆG FOR VILLAER
er Kelsey forbedrede amerikanske Central-Luftopvarmning.
Installeres i enhver — ogsaa ældre — Villa. Forlang Prospekt.
Kelsey. Vester Voldgade 2. København B.

Nordisk Patentbureau.
Patenter udtages billigst og sælges.
Hans Pedersen.
Kbhvn. Rosengaarden 12. Tlf. 9724.

LEVRING & LARSEN
104. GL. KONGEVEJ 104
aut. Installatør af elektrisk Lys

CLICHER
af enhver Art for
Bogtryk,
Messing, Zink og Kobber
*
Illustrering af Prislister
til ekstra billige Priser.
1. Kl. Tegnere.
*
Leverandør af Illustrationer til
Telefon 5085. KLODS-HANS
Charles Hansens Repr.-Anst.
Pilestræde 19, Hj. af Silkegade.

·NATIONAL·
AKTIE-KAPITAL:
1 MILLION KR.
Agenturer i ca. 100 Provins og Stationsbyer.
HOVEDKONTOR
NØRREVOLDGADE 13-15
KØBENHAVN
Forlang Tilbud.
TEGNER
SYGE &
ULYKKESFORSIKRINGER
I ALLE
SAMFUNDSKLASSER

Foredragsholderen (i Kvindeforeningen): — Hvor var Manden, hvis Kvinden ikke havde været, mine Damer? (Pavse) Hvor var saa Manden, hvis Kvinden ikke var? . . .
En Stemme: — I Paradiset!

LUSTIGE GESELLSCHAFT

Det er ubestrideligt, at alle Slags **Fonografer og Grammophoner** købes bedst og billigst fra Lager hos:
Dansk-Svensk-Staal-Aktieselskab,
Telefon 9122. **Vesterbrogade 24, St. o. G.** Aabent 8—6.

7 Kr. paa ¼ Klasselod 4 Kr. paa ⅛
Højeste Laan paa Byggeforeningsbøger, Assistenshussedler, Skrivemaskiner, Cykler, Møbler, Pianoer, Guld, Sølv, Uhre, Diamanter, Klædningsstykker, Varer, Fragtbreve, Konnossementer.
Sindshvilevej 2, 1. Hj. af Falkoneralle, Kattesundet 14, St. ligef. det gl. Raadhus.

Brødrene Poulsens
Handelsgartneri, Peter Bangs Vej 30, Tlf. Godth. 317. Leverer blomstrende Blad-, Hænge- og Altanplanter. Altanbeplantn., Haveanl. og Vedligeh. udf.

HERM: N PETERSEN & SØN
Etableret 1849.
Bredgade No. 23

Arb. Bryggeri „Stjernen".
Lager — Porter — Pilsner.
Mørk Skattefri.
Half and Half.

Musik-Instrumenter og Pianolaen.
PETERSEN & STEENSTRUP,
St. Kirkestræde 1.

Den ægte fint parfumerede
Kasinol af ca. 40 Læger anbef.
Kasinol Sæbe
25 Øre pr. Stk. Faas overalt
Eneste Fabr. N. N. Blumensaadts Fabr. Odense.

Det ny
Missionshotel,
Helgolandsgade 4.
Telefon 6906. Svend Hansen.

Stempelfabrik.
P. D. Buch, Ryesgade 11, Aarhus. Telefon 647. Eneste Fabrik i Landet, der udelukkende fabrikerer Kautschukstempler.
Agenter antages overalt i Landet til høj Provision.

M. W. MØRCH & SØNS
FLAGHANDEL
HEIBERGSGADE 8.

Oatine er et Naturprodukt fremstillet af ren Havre.
Oatinen renser Porerne, ernærer Huden og giver en klar, smuk Teint.
Indgnides og aftørres efter 2 Minutter. Koster c. 2 Øre ved daglig Hudpleje. Pris 1,25 og 4 dobbelt Indhold 2,50. **Oatine-Havre-Balsam** for Hænderne 25 og 50 Øres Tuber. **Oatine Tandpasta** bevarer Tænderne og giver forfriskende Eftersmag. 25 og 50 Øres Tuber. Modtag kun Oatine. Faas i Parfumerier, paa Apotheker og hos Materialister. Grand prix og Guldmedaille Paris, London, Wien etc. **The Oatine Company, London. København, Hauserplads Nr. 9. Tlf. 9010.**

Fotograf EMIL CLAUSEN, Frederiksberggade 34. 2den Sal. Cabinet mat 8 Kr. pr. Dusin. Telefon 50. Aabent 9—7.

∗ *Fonnesbech's The. Østergade 10. Telefon 252.* ∗ *Fonnesbech's The. Østergade 10. Telefon 252.* ∗

Højeste Laan paa
Klasselodder, Fornyelse paatages. Gevinster udbetales. Assistentshussedler, Rente 4 Øre af Kr., Møbler, Cycler, Partivarer, Rejsetøj, Guld, Sølv, Uhre, Seng- og Gangklæder, Linned, Bøger m. m. Panter over 20 Kr. hentes frit. Ugenert Indgang ligeoverfor Kommuneskolen.
Nansensgade 37 St. (gl. Nr. 25 B).
Holm.

Grand Hotel
ODENSE.
Største og fineste Hotel paa Fyn.
Elektrisk Lys og W. C.
Telefon paa Værelserne.
James Perret.

Central Hotel,
Raadhuspladsen 16, København B. Centralvarme, Elevator, elektr. Lys og Telef. paa Værelserne. Obs. I Vintermaanederne stor Moderation. **Poul Møller.**

Prøv en Gang
HELGA WULFF's
Annoncebureau,
Pilestræde 40, 3. Sal. Tlf. 29,771 x.
og De bliver tilfreds.
Tr. 8—10 Fmd., efter 6 Eftmd.

Vil De have en virkelig god Violin som svarer til Prisen, skriv da efter Prisliste, der sendes franco fra
Instrumentmager
Mølgaard-Jensen.
Haslev.

Stempler, Signeter,
Dørplader, Clicheer etc. billigst,
P. Bøttcher, Aalborg,
Jomfru-Anegade 14.

UOVERTRUFFEN TIL FREMBRINGELSE AF EN SMUK HUD
KALODERMA-GELÉ & KALODERMA SÆBE.
GRAND PRIX VERDENSUDSTILLINGEN ST. LOUIS 1904.

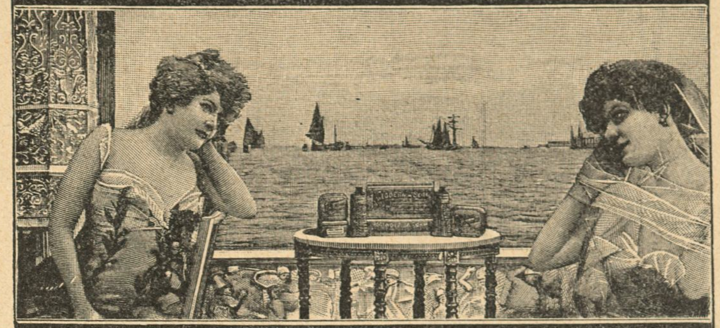

KALODERMA F. WOLFF & SOHN. KARLSRUHE.
FAAS PAA APOTEKERNE SAMT I PARFUMERI & FRISØR-FORRETNINGER.

Savon aux Violettes de Parme
fra C. RAFN's Fabriker, Aalborg, er dog den bedste af alle Sæber, skønt den kun koster **50 Øre.**

— Hør min Dreng, jeg har en Idé! Nu mobiliserer vi, og saa stikker vi af med Krigskassen.
SIMPLICISSIMUS

Enestaaende Udvalg af Nyheder i:
Pariser- & Wiener Vifter, Tegne- & Visitkort Bøger,
Perle- & Lædertasker, Portemonnaies etc.
50 nye franske Modeparfumer.
PARFUMERIE BREINING,
Østergade 26 (City).

25 Øre
for ca. 100 Sider morsom Lekture.

Køb det store Vits-Hefte og De vil forbavses.

Musik for Alle.
Moderne **50 Øres Bibliothek** udkommer 1 Gang hver Maaned.
Pris **1 Kr. 50 Øre** pr. Kvartal.
Enkelte Numre à 50 Øre
alle udkomne 4 Aargange (48 Hefter) haves paa Lager.
Internationalt Musik-Sortiment,
(KNUD LARSEN)
Gl. Kongevej 98. Telf. 32,263.

Brug altid **Aggerbecks** ægte Iris Sæbe 25 Øre.

Chr. Hees Eftf.
Niels Juelsgade Nr. 6.
Telf. 3581.
Modtager alle Slags Varer, Møbler, Heste, Vogne og **Malerier** til Bortsalg ved Auktion. Kontortid Kl. 9—6.

Trondhjemsgade Nr. 5 og 15.
Elegante **5** og **6** Vær. Lejligheder **med Centralvarme, varmt** Vand og **Støvsuger** tilleje. Anvises **Nr. 15, Kld.** Nærmere Amagertorv 19, 1. Sal. Tlf. 4452.

Hoteller.

Aalsgaard. **Aalsgaard Badehotel.**
pr. Aalsgaard St., 1½ Times Rejse fra Kbhvn. Smukkeste Beliggenhed og Sandstrand. Værelser med Pension fra 4 Kr., uden P. fra 1½ Kr. Al Komfort. 12 Billeder Aalsgaard og Omegn gratis. Postadr. Hellebæk. Tlf. Helleb. 22.

Allinge. **Høiers Hotel.**
Grundlagt 1872. — Nytopført 1906. 35 Værelser. Byens største absolut 1ste Klasses Hotel. Smuk Udsigt over Østersøen.

BÆKKELUND.
Sommer-Etablissement pr. Bækkelund St,
Jyllands smukkeste og historiske Egn. Anbefaler sig til Foreningers Udflugter. Bestillinger paa større og mindre Selskaber modtages. Pensionspris 3,50 Kr. pr. Dag efter længere Tids Forløb gives Moderation. Telefon 178 a Viborg. Baade og Bade forefindes i Hald Sø.

Fredericia. **Jernbanehotellet.**
Største og bedste Hotel i Byen, 34 Værelser. Lokaler for Møder. *Peter Buhl.*

Hobro. **Hotel „Royal".**
Sommerpension. Gode Værelser med god Udsigt. *P. K. Møller.*

Holbæk. **Hotel Isefjord.**
Byens største og bedste Hotel med stort Lystanlæg. *N. J. Svendsen.*

Maribo. **Olsens Hotel.**
Største og bedste Hotel. Byens Teater. Tlf. 29. Statstlf. 12. *A. C. Jensen.*

Næstved. **Hotel Bellevue.**
2 Minutter fra Banegaarden. 1ste Kl. Værelser. Kr. 1.00—1,50. Prøveværelse. Tlf. 227. *J. C. Jørgensen.*

Odense. **Hotel St. Knud.**
1. Klasse. Vestergade 64. Telefon 84 og 1441. *Carl Schmidt.*

Odense. **Missionshotellet „Ansgar"**
Eneværelser fra 1—2 Kr. inkl. elektrisk Lys. Ingen Drikkepenge. Karl ved Togene.

Roskilde. **Jernbanehotellet.**
Vis à vis Banegaarden. Godt Køkken. Moderate Priser. Elektrisk Lys, W. C. *R. Hansen.*

Skotterup Hotel.
Smuk og landlig Beliggenhed ved Øresund og Egebæksvang. Syv Minutters Jernbanekørsel til Helsingør. Fem Minutters Gang fra Snekkersten St. Bedste Spisested paa Kysten. Modtager Pensionærer 3 á 4 Kr. pr. Dag. Tlf. 85 Helsingør. *G. Bryggebosch.*

Svendborg. **Christiansminde Badeh.**
20 Min. Gang fra Byen. 1. Kl.s Hotel for Badegæster og Turister. Togene fra Kbhvn. over Nyborg afsætter Passagererne ved Christiansminde. Tlf. 31. *L. Frantzen.*

Skive. **Skyttes Hotel.**
Nærmest Banegaarden. W. C. elektr. Lys. Værelser fra Kr. 1,50.

Søndervig Vesterhavsbad.
Postadr. K. Gravesen, Søndervig, Ringkøbing. Statstlf. Ringkøbing.

Taarbæk **Badehotel.**
Tlf. Bellevue 63. Store Værelser med Balkon og fuld Pension fra Kr. 4.50. *H. Wittmack.*

Viborg. **Hotel Phønix.**
Byens største Hotel. Elektrisk Lys. Centralvarme. Badeværelse. *M. Rasmussen.*

Møbler fra eget Værksted, 10 Aars Garanti. **Komplet Spisestue 158 Kr. Lille Udbetaling.** Frederiksborggade 19 v. Boulevarden.

SENGE UDSTYR
TELF. 2045

Man sover bedst
i en Seng fra
Vilhelm H. Petersen,
25, Østerbrogade 25.
Husk, Hjørnet af Ryesgade.
Barnesenge med fuld Montering Kr. 13,75.

H. Steensens 3 Stjerne-MARGARINE er altid den bedste

F. A. Thiele Købmagergade 5

Drik altid Elisabeth Hømindes Chokolade og Kakao.

LITOGRAFISK ETABL.
F. SCHUR & Co
Etabl. 1846 HORSENS Telef. 173
Leverer alle moderne Tryksager.
SPECIALITET: VINETIKETTER.

A. MUCHITSCH
Aarhus.
Pelsvarer.
Hatte. Sportshuer.
Grundlagt 1858.

1000 blandede Frimærker
fra mindst **100** Lande samt min store Prisliste for **3 Kr.** plus Porto.
N. S. NEDERGAARD
Skive.

Magasin du Nord beskæftiger i sine Fabriker i Landskronagade flere Hundrede Arbejdere og tilvirker paa Væverierne uldne Kjoletøjer, Linnedvarer, Dækketøj, hvide Varer, Møbelstoffer, Bomuldsvarer og mange andre Manufakturvarer, som med Fordel kunne fremstilles her i Landet. Ved Køb i Magasin du Nord har Publikum saaledes Fordelen af at kunne erholde Varerne fra selve Fabriken og sparer derved Mellemhandlerens Avance.

Kgl. Hof-Vinhandlere
C. H. Mønster & Søn,
Kongens Nytorv 23, Hj. af Østergade.
ca. **200 Filialer**
hele Landet over.
Vine og Spirituosa.
Priserne ere stemplede i Kapslerne.
Prisen stemplet Kapslen — Prisen stemplet Kapslen
Samme Pris og Kvalitet i alle Udsalgene — Samme Pris og Kvalitet i alle Udsalgene
Udenbyes = Forbrugere
N.B. spare baade Fragt og Risiko ved at aftage Vinene fra Filialerne.

Professoren (til sin gamle Kokkepige): — De har i Dag været 25 Aar i min Tjeneste, Regina. Som Belønning for Deres Troskab har jeg givet den af mig for nylig fundne Bakterie Navn efter Dem!

FLIEGENDE BLÄTTER

Kehlets Favorit Chocolade
CHRISTIAN F. KEHLETS
Favorit Chocolade
pr. Pd. 1,00, 1,20, 1,40, 1,60, 1,80.
Fineste Velsmag.
Største Næringsværdi.

Hobro Maltekstrakt

Alm. d. Vare- og Industrilotteris

2. Trækning finder Sted d. 11. og 12. November.

Fornyelsen maa ske senest d. 9. November.

De ufornyede Lodder sælges d. 10 November.

Lud. Kramper & Jørgensen HORSENS.
Sugegasmaskinen „Gideon".

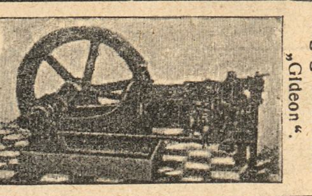

Afbetaling.
Dame- og Herreskræderi.
Bagerstræde 3.

d'Hrr. Kelnere og Musikere.
Fine sorte Benklæder fra 11 Kr. Parret, Schalsveste 3 Kr.
Specialitet: Kelnerjakker.
Brugte Herrekjoler, Diplomatfrakker, Sommer- og Vinterfrakker sælges billigt.
Værnedamsvej 20. Mazz. Petersen Avnsø

Det originale Maltet Brød fra Schulstad & Ludvigsen kendes paa at det altid bærer dette Mærke
Den nye Brødskærer „Fix" skærer let al Slags Brød i glatte Skiver. Faaes hos alle Isenkræmmere. Patent Ludvigsen

KORSØR MARGARINE.

HANSENS STEMPELFABRIK NY ØSTERGADE 2 TF. 354 MÆRKEPLADER
Signeter, Dørplader, Haandtrykkerier, Brændejern, Numeratører, Perforérer

Skandinavisk Gummi-Compagni Trade Mark Isonandra Gutta Odense
Danmarks eneste Fabrik for **Gummi-Konfektion** til Damer og Herrer, samt Fabrik for alt Gummi passende til Automobil-, Cykle- og teknisk Brug. **Guldm. i Holland 1892.**
A/S. Skandinavisk Gummi Co., Odense.

Dir. A. CARLSEN, Ing. Kopt. M. Ing. F.
A/S DANSK PATENT KONTOR
Telf. 5570
KJØBENHAVN, B.
Jærnbanegade 6.

Bogsamlinger samt enkelte Værker og Bøger købes til antagelige Priser.
M. P. Madsen, Nørregade 4, 1. S., fra 9–6. Skolebøger købes ikke.

Nordlys fra Peter Lyse, Kolding.
Eneste **officielt anerkendte** Afholdsdrik.
Serveres overalt! Forlang den!

Har De Tandpine
brug **Chr. V. Mendes** berømte
DENTIN
som hurtigt stiller de heftigste Smerter.
Faas i Glas à 45 Øre.
9, Kronprinsensg. ny Materialh. 9. København K. — Telefon 8418.
Forlang udtrykkelig „Chr. V. Mendes Dentin

+2000 Aerzte+
verwenden zum eigenen Gebrauche das ideale
Hygienische
Schutzmittel: Spermathanaton
Interess. Drucksachen gratis (Brief 20 Pf.)
Chem. Laborat. Nassovia, Wiesbaden Z.

LIDER DE af Gigt, Leddegigt eller Podagra, saa prøv mine anerkendte Gigtdraaber. Sendes overalt pr. Efterkrav à 2 Kr. 50 Øre pr. Flaske.
Portofrit overalt i Skandinavien. Mod Efterligninger advares. Kopi af Anbefalinger sendes paa Forlangende. Skriv til
RUD. G. BRANDT, Raadhuspladsen 75.
Telefon 4298.

til Menneskets Sundhed er den eneste ægte
Nephthys-Livs Essents
faaes overalt; en gros hos S. Madsen, Aarhus.

Worning & Petersen's Xeroform Sæbe. pr Stk. 25 Øre

Tandlæge Stæhr.
Kjøbmagergade 67, 1.
Tlf. 17.772 x. Træffes 10—4.

Livsforsikrings-Aktieselskabet
„Gresham"
tegner alle Arter af Livsforsikring paa fordelagtigste Vilkaar.
Raadhusstræde 6. Telefon 5782.

Bonas Margarine drøj velsmagende

Denne Kupon gælder for 4 Kroner.

*Send denne Kupon ind til „Klods-Hans" Kontor, Citygade 22. De erholder da gratis **Klods-Hans store Vidunderpakke, alene** ved samtidig at tegne Dem som Abonnent paa Bladet for Oktober Kvartal à 2 Kr. 50 Øre. Pakken indeholder udmærkede Bøger og morsomme Hefter egnende sig baade for Voksne og Børn og tilstrækkelig Lekture for hele Vinteren.*

Hj. af Gl. Kongevej og Bagerstræde.
Elegant udstyrede 5 og 4 Vær.s Lejlighed m. Nutidens Komfort.
Et Atelier samt Butikker anvises daglig fra 10—11 og 2—4.
Telf. Vester 1322 x eller Vester 595 x.

Horsens Sejl-, Sække-, Telt- og Presenningfabrik. Brdr. Mortensen.

Randers Handsker. COSMOPOLITE. St. Kongensgade 1.

Carl Bang. Fiskeforretning. Gl. Strand 28. Telefon H 851.

Frederiksberg Gasværk.
Knuste Kokes . . . Kr. 2,10.
Hele Kokes . . . . . Kr. 1,85.
Hertil kommer Kørsel, Op- eller Nedbæring efter Takst.
Ordres modtages saavel til Afhentning som til Levering straks.
Kontor. Gl. Kongevej 120, Telf. 3607.
Hele Ladninger læsses frit paa Gasværkets Sidespor.

Aarsleffs Esprit de Valdemar
anbefales som den mest forfriskende Parfume.

— Svar mig nu, Leon . . . hvis jeg døde . . . vilde jeg saa ikke efterlade mig en tom Plads!
— Jo, dejlig stor Plads!

LE RIRE

„LE KHÉDIVE"
Hs. Majestæt Kongen af Italien,
Hs. Majestæt Kongen af Spanien,
Hs. kgl. Højhed Prinsregenten af Bayern,
Hs. kgl. Højhed Khédiven af Ægypten
o. m. a. Suveræner og Fyrster ryge
„Le Khédive"-Cigaretten.
Kun ægte, naar Navnet „Ed. Laurens" findes i Vandtryk i hver enkelt Cigaret.
Faas overalt! Generaldepôt: Max Petersen, Reventlowsgade 12.

Kun Opfinderen Rademachers Bouillon-Tærning
„FAMOS"
er den eneste ægte og anerkendte bedste.
Erstatter fuldstændig friskkogt Kødsuppe.
Hovedforhandler for Skandinavien:
John. Nécom. København K. Telef. 19221.

Fabriken Kureer
MOTORVOGNE MOTORCYKLER
Sejren er Kureers
FORLANG OFFERTE
A. FRIBERG · SILKEBORG

Bahns Missions Hotel.
Badstuestræde 9. — Kjøbenhavn
Telefon H. 537.

Gak ikke, men gaa til MADSEN-LIND og køb Bøger.

SINALCO
Alkoholfrit!
Er det guddommeligste De kan nyde.
Faas paa alle Restaurants.
Sælges hos de Handlende i 1/3 Liter Fl. à 12 Øre.
Eneste Fabrik i Danmark.
Dansk Aktieselskab „Sinalco".
Fabrik og Kontor: Amaliegade 28.
Telefon 5828.

LAX
I alle Kvaliteter Gaasebryst, Oksetunger etc. anbefales.
Alt i første Klasses Varer.
Handlende og Restauratører Rabat.
Telef. 817. Jacob B. Krøll.
Klareboderne 10. Kbhvn. K.

Spis Middag
Kl. 12-2 el. Kl. 3-5. Rosengaarden 14.
Tjenestepigeforeningens Fagskole.

Calcium Carbid.
H. Gabe. Monradsvej 13. Kbhvn. F.

Kodak.
Fotografiske Artikler.
Telf. 944. D. A. Paludan. Aarhus.

EAGLE ANGOSTURA

Emil Brandts Vinhandel,
Hyskenstræde 10. Tel. 1390.
Udsøgte Vine fra 1. Klasses Huse anbefales.

Detailhandlerbanken.
Rente af Indskud paa alm. Sparekassevilkaar 3½ pCt. p. a.
Rente af Indskud paa 1—3 Maaneders Opsigelse 4½ pCt. p. a.

LOTZES Hæmatogen Hæmatogen-Chocolade Hæmatogen-Kapsler Hæmaglobin-Pulver mod Blodmangel.

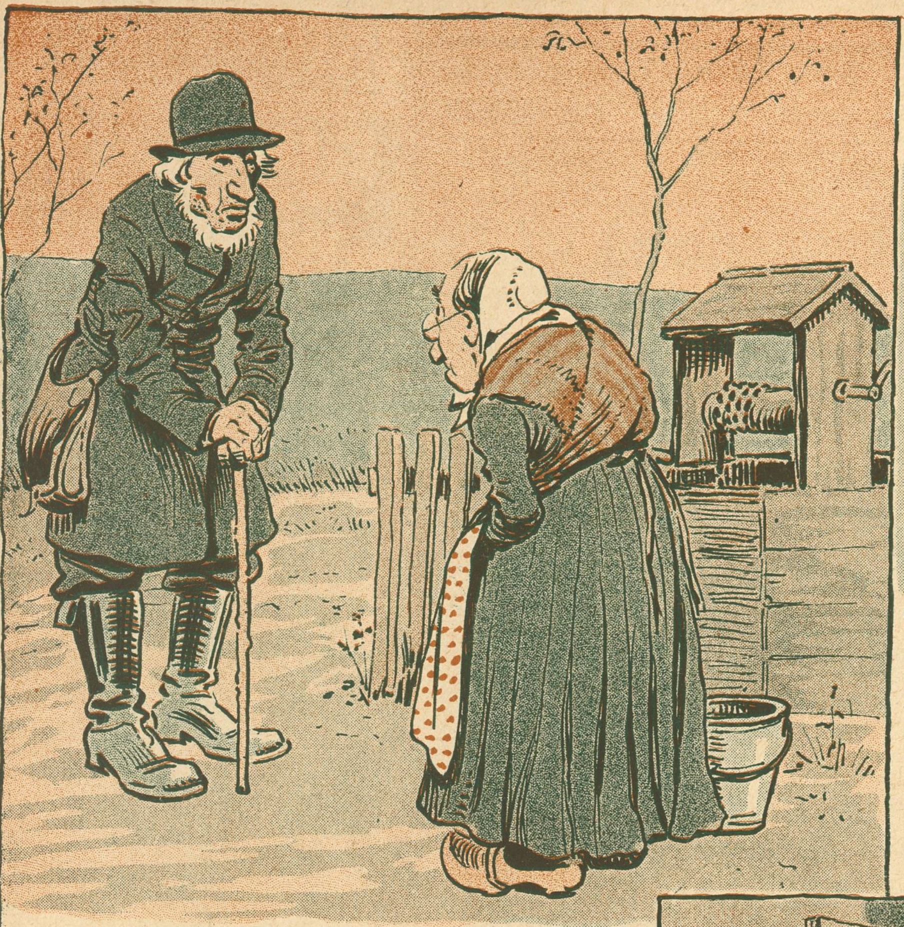

— God Daw, Maren, aa te Løk med Sønnen, a hør te han er udtaven te aa ska vær Befalingsmand i Hæren.
— Ja Tak, Mads, men bare han no et gør hen aa begønner aa lav Krig aa Anstalter og den Slaws, han har jo aaltid vaaren fælt forvoven!

— Hvordan gaar det med Gigten?
— Aa jo, naar jeg sidder i Solen, saa gør det saa godt, hvor det gør ondt.

Bondepigen (som skal gasbedøves): — Hvis a et sku kom te me sjæl — saa hedder a Kathrine!

Fruen: — Hør, Maren, har jeg ikke forbudt Dem at tage mod Herrebesøg her i Huset!
Maren: — Jamen, Frue, ded æ jo da ingen Herre, ded æ itte andet end Kresten Vævers La's derhjemmefra!

Tegninger af Axel Thiess

ABONNEMENT 2½ KR. KVARTALET — ENKELTE NUMRE 25 ØRE —
BLADETS KONTOR CITYGADE 22. TLF. 5164
TRYKT I VILH. SØBORGS EFTF.S ETABL.

KLODS-HANS

D. 15DE NOVBR. 1908 ✣ 10DE AARG. No 7
ADM. DIREKTØR: CHR. LAURITZEN - RED.: CHR. FLOR

Fra de sorte Bjærge farer
Fyrst Nikita krig'risk frem.
Alle store Magters Skarer
flygter neden om og hjem.

Abdul hyler, Joseph gyser
Wilhelm skriger: Schonen uns!
Bare Fyrst Nikita nyser,
Englands Flaade gaar til Bunds.

Hør blot fra de sorte Bjerge,
hvor han skyder: Bum, Bum, Bum!
andre Lande er kun Dværge
mod hans Territorium.

Gulliver og Lilleputterne

Dæksblade

Om Vikings Bestuvning var delte
Meninger,
og Lederne sloges som ægte Vikinger.
Her ser man den rare Kommandør
Münter,
som søger at dække Marinens Synder.

Bülow ku' ikke Kejserord tyde,
nu maa han sin Hjælp som Dæksblad
yde.

Tale er Sølv, men Tavshed Guld er
— bag Holgers Ryg Hr. Asger sig
skjuler.

Koncert i Aarhus

Tegning af Jens Ravnholt

Lirekasserne har hidtil været et ukendt Begreb i Aarhus, den forrige Politimester taalte dem ikke, men nu har Hr. Goll reformeret paa dette Omraade til stor Glæde for Indbyggerne. *Korrespondent*

[redacted]

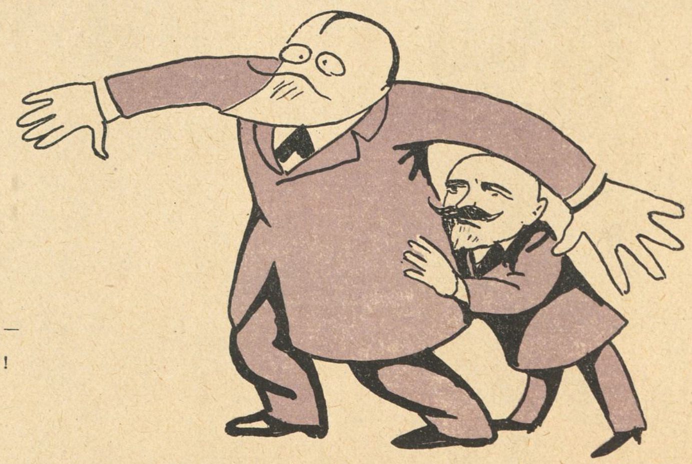

Under Ryberg Grønland sukked,
— det gør ondt at blive plukket —
til at dække fæle Ryberg
er parat straks Sigurd — fy Berg!

Aftenmøde i Rigsdagen

Det var, for at bruge et parlamentarisk Udtryk, krepérligt for Taleren, at der kun var mødt een Rigsdagsmand foruden *Borgbjerg* til Aftenmødet. Paa Tilhørerpladsen saas kun et — 1 — Menneske.

Formanden, *Anders Thomsen*, aabnede Mødet med Klokkeklang.

Borgbjerg (Socialdemokrat til Fingerspidserne): Det er noget nær en Skandale, at Folketingsmændene ikke gider møde. Er de Herrer optagne af at spille Sjavs eller Idiotseksogtreds? (hørt! Bravo!) De behøver saamænd ikke at blive hjemme for at spille Idiot (almindelig Latter. Formanden, som er i Færd med at spise sin medbragte Aftensmad, ti Stykker med Bondeost, ringer voldsomt). Vel, jeg skal ikke dvæle længere ved Idiotien (Munterhed), men blot bemærke, at jeg har konstateret (voldsom Larm), at de ærede Medlemmer, som ikke er tilstede her i Aften, interesserer sig mere for Spillets Glæder (voldsom Haandklap) end for Fædrelandets (Aah!) Tarv. (Formanden: Ordet Tarv er ikke heldigt, det minder om tarveligt!) (Latter over hele Salen). Jeg konstaterer, som sagt (Bevægelse), at Tinget, eller for at være mindre korrekt, det højtærede Ting (Jubel) lægger mere Vægt paa Hjemlivets Hygge (Fnisen) end paa Folketingssalens Elegance (stor Munterhed. Formanden ringer). Ja, nu ler de, mine Herrer (Dødsstilhed), men, siger jeg, hvad vilde de sige, hvis jeg blev ved at tale lige til i Morgen tidlig (rasende Spektakel, Fyraab), hvad jeg nu ikke gør (tak!), men hvad jeg meget godt kunde (Gud bevares!), hvis jeg vilde, hvad jeg altsaa ikke vil. Derefter skal jeg tillade mig at gaa over til næste Sag (tænderskærende Lyde).

Formanden: Mødet er hævet!

Borgbjerg: En kort Bemærkning?

Formanden: Nej!

(Stærk Meningskamp.)

Borgbjerg: Jeg konstaterer ..... (Lyset gaar ud. Mørket ruger over Rigsdagen).

Naar Uheld være skal —

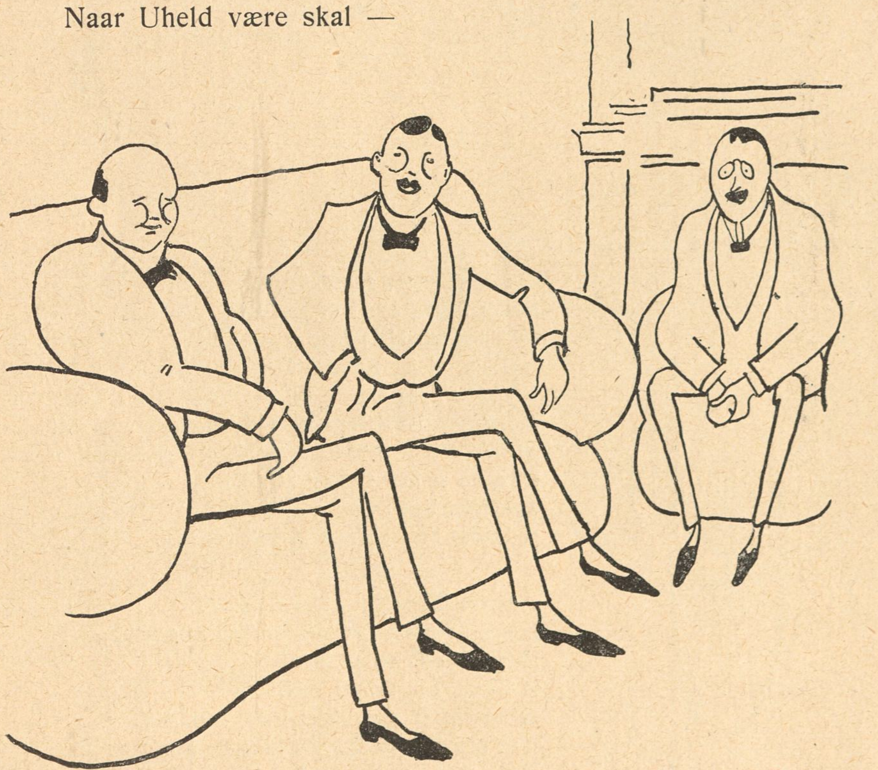

— Ja, det er mærkeligt, som det kan gaa. Der sidder jeg om Formiddagen og snakker ganske gemytlig med Hansen, og om Eftermiddagen Klokken fem saa er han ....
— Hvad for noget! Død?
— Næh, Etatsraad.

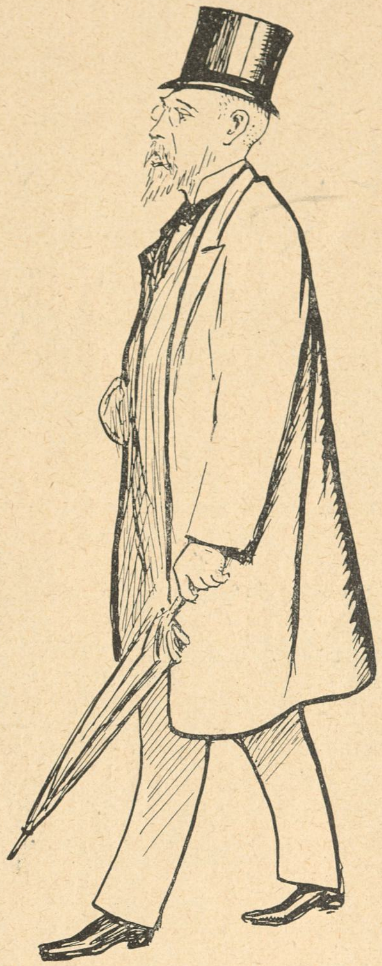

Lægekunstens Heroer XX

Dr. med., Prof. ERIK PONTOPPIDAN

Professor Erik maa ikke forveksles med Professor Knud. Denne er Professor i Sind, medens Erik gør i Huder og Skind . . . Død og Pine, dette har jeg vist skrevet en Gang før, da jeg skrev om Knud. Det var Skade, der var ellers ogsaa en udmærket Morsomhed om Sindssyge og Skinsyge. Den gaar altsaa heller ikke denne Gang.

Men saa tager vi det paa en anden Maade: begge Brødrene kurerer Folks Hoveder — Knud indvendig, Erik udvendig. Men hvis Knud ikke havde mere inden i sit eget Hoved, end Erik udenpaa sit, saa maatte han være Idiot, for Erik er pilskallet.

Det gør derfor en storartet Virkning, naar Professoren anbefaler en tyndhaaret Person et Haarmiddel med de Ord: »Det bruger jeg selv!« Haaret rejser sig øjeblikkelig paa Patientens Hoved, og det i den Grad, at Midlet bliver ganske overflødigt.

Saaledes kurerer Hud- og Haarlægen sine Patienter ved psykiske Midler. Kunde nu blot Psykiatrikeren kurere sine Folk med Tjæresæbe, saa behøvede man aldrig at hænge med Hovedet.

Den eneste, ingen af de to Professorer kan kurere, er deres Broder Henrik. Han har, som hans sidste Bog viser, i en sørgelig Grad ondt i Haaret. *Kik*

Stamgæster I

Bræddehytten

Tegning af Axel Nygaard

Det bevingede Hjul

(Mel.: Rundt om i Landet er en Sorg saa stor)

Luftskibe! raabes der fra Øst og Vest,
nylig Hr. Zeppelin har lavet Fest.
Fest i Luften! Sik'et Grin,
naar med aller Kær'sten min,
jeg flyver pr. bevinget Hjul en Sviptur til Berlin.
Hvad er en ilsom Kapgang mellem Hr. Banan og Bøffen,
og hvad er Cyklen, hvad Eksprestog, ja hvad er Tøff-Tøffen?
De alle krybe maa i Skjul,
i Konkurrencen faar de Mul,
snart vil vi alle ha' os et bevinget Hjul.

Rundt om i Prøjsen er en Skræk saa stor,
Hver Gang Kejs'ren siger et bevinget Ord.
Han paa Ordet tænker ej,
løbsk det render: Ein, zwei, drei!
og rundt om i Evropa bli'r der immer viel Geschrei.
Det nytter ikke Bülow Kejseren paa Sinde lægger:
„Oh Maiestæt, De soll sgu immer tænke, før De sprecher,“
thi Kejs'ren kryber ej i Skjul,
han blæser sgu paa „Home rul'“,
hans Mundlæ'r løber li'som et bevinget Hjul.

Danseudstillingen er nydelig,
den en Sukces har haft betydelig.
Publikum tag dig i Agt,
vogt dig vel for Dansens Magt,
den lokker, saa din Fod St. Veitsdans faar i Dansetakt.
Paa fransk og dansk og russisk dansed Kvinder rundt paa Pletten,
og sidst blandt Danseretterne der dansed Saharetten.
I Ryggen er hun svej og hul.
naar frem hun hopper fra sit Skjul,
er hendes Bentøj li'som et bevinget Hjul.

Bøgernes Marked snart er overfyldt,
Reumert ved sin „Skøn-Jomfru“ bli'r forgyldt.
„Jægerandagt“ har vi faa't
af Fleron, han skriver godt,
og Bauditz er som Digter heller ikke Idiot.
Men Rosenkrantz med sin Revolver dominerer alle,
hver anden Dag saa knalder der et lille Skud fra Palle,
ja han kan gi' „Nick Carter“ Mul,
naar Palle futter fra sit Skjul;
hans Pen den render li'som et bevinget Hjul.

Célestin

Tegning af Axel Nygaard

Saharet

Den unge Mand (som har ventet længe, inden han bliver ekspederet): — Naa — ja her kan man nok lære at vente.

Ekspedienten: — Ja, og hvis De saa kunde lære at holde Mund, saa var Deres Opdragelse complet.

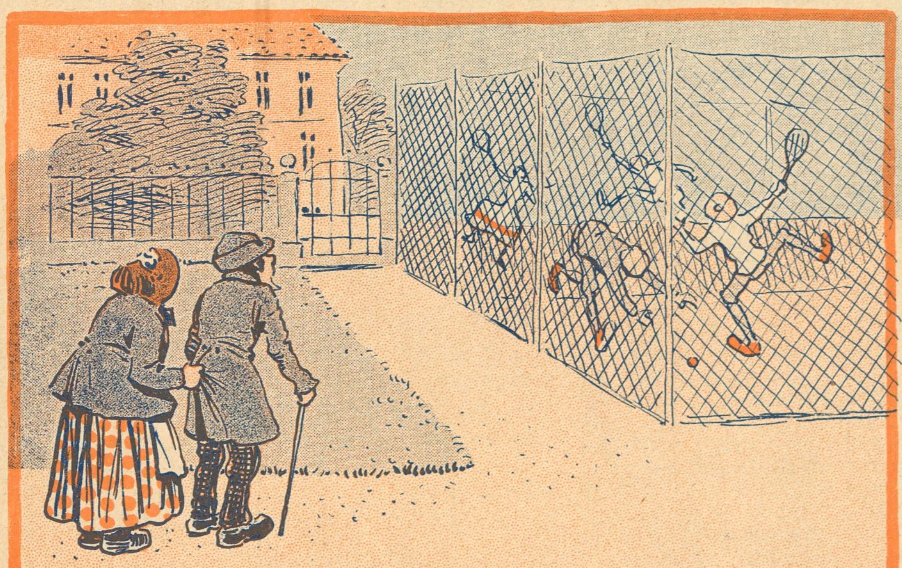

— Kom, la' vos ta' og gaa, ded ka' nemt hænd's, a' en a' dem slipper yd!

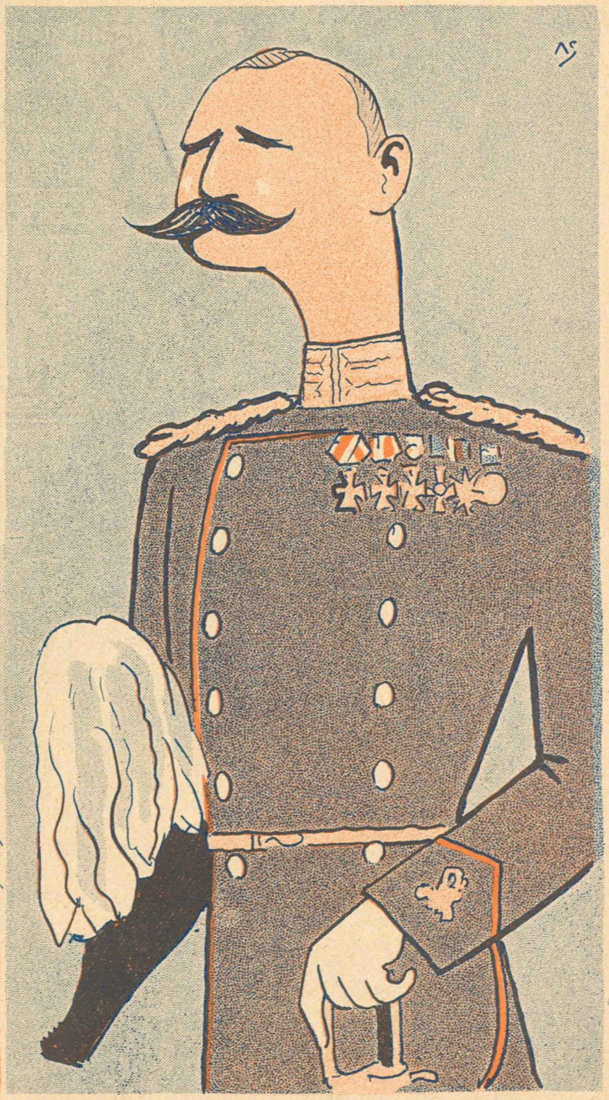

Den ny General for fynske Brigade

Generalmajor A. ARENDRUP

Tegning af Kassin

— Ses vi til Five-o-clock hos Professor Meiers i Morgen, Hr. Baron?
— Nej ved De hvad, Deres Naade, saa tidlig kan man da ikke spise Frokost . . .

Tegning af L. Vallet

Badekarret

— Naar *det* fik lidt Silketyll og en flot Fjer . . . sikken en Hat, det kunde blive!

LA VIE PARISIENNE

Tegning af Geoffroy

— Jamen Lili dog, hvorfor er du saa fornærmet?
— Fordi du slet ikke er god imod mig. Du har slet ikke sagt noget om den grimme Hat, Berthe havde paa.

LA VIE PARISIENNE

Vore Teatre

Den frie Scene har til Opgave at opføre saadanne Arbejder, som af den blodtørstige Censur forhindres i at blive fremført for Offentligheden, og som menes at være af en saadan Betydning for Menneskeheden, at det vilde kunne betragtes som en Nationalulykke, hvis de ikke blev spillede.

En saadan Perle er efter *Lauritz Swendsens* og *Axel Strøms* Mening *Frank Wedekinds* Drama »Kammersangeren«, som forleden blev udspillet paa en Scene, der var saa stor som et Spisebord til 3 Personer.

I det hele taget var det ydre Apparat meget primitivt. Belysningen besørgedes af et Stearinlys og en Asp-Cyclelygte, og Tæppet var fremstillet af Fru Axel Strøms Nederdel, hvorfor denne Dame maatte overvære Forestillingen bag et Skærmbrædt.

Sufflørkasse havde der ikke været Raad til, saa Suffløren var anbragt paa en Stol inde paa selve Scenen. Endvidere kan det bemærkes, at Scenen var saa lav og Skuespillerne saa høje, at Tilskuerne ikke kunde se deres Ansigter (hvad der vist forresten var meget heldigt!)

Stykkets Indhold skal jeg vel vogte mig for at gøre Rede for. Selv den mindste Hentydning til dette uhørte Svineri vilde bringe nærværende Blad i Konflikt med Presselovens Paragraf 1378, femte Stykke, der, som ethvert Barn ved, indeholder Bestemmelser af den mest barbariske Strenghed.

Det eneste jeg skal omtale, er Stykkets Heltinde, en lang semitisk Dame paa fire Alen, som i Spillets Hede forgreb sig saa voldsomt paa sin Medspillende, at Direktøren maatte lægge sig imellem. Han rev den ulykkelige ud af den ophidsede Kvindes Klør og bragte ham ud af Scenen, blodende og forrevet og med gule og blaa Pletter over hele Kroppen.

* * *

Paa Frederiksberg Teater har man paa Sundhedskommissionens Forlangende taget Hr. *Niels Thomsens* Tendensstykke »Firkanten« af Plakaten og har erstattet det med et fransk Rædselsdrama »Abehaanden«, hvori Direktør Emil Wulff spiller Titelrollen.

Hvis man i denne Tid om Aftenen passerer Frederiksberg Allé, vil man uvægerligt se Ambulancen i fuld Firspring sætte ned ad Alleen. Den er paa Vej til St. Johannes Stiftelsens Lighus med de Ulykkelige som »Abehaanden«s Rædsler har skræmmet Livet af.

Galosche-Ræven

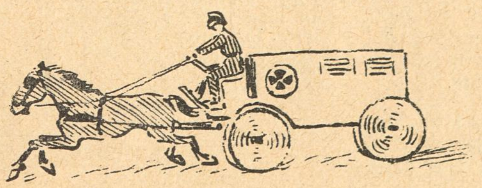

Tegning af Vald. Andersen

Sæsonstjærner X

Fru Orlamundt og Frk. Thorberg-Sommer i „Tante Leontine" — Folketeatret

Tivolisøen

I Anledning af Meddelelser i Dagspressen gaaende ud paa, at der ikke skulde være fundet noget paa Bunden af den udtørrede Tivolisø, er „Klods-Hans" fra en Kilde, hvis Løgnagtighed vi ikke har Grund til at betvivle, bemyndiget til at udtale, at det ovenstaaende savner ethvert Grundlag.

Hvad der er sket, er følgende:

Efterat Redningskorpsets Direktør, Hr. Etatsraad Falck, personlig havde tømt Søen, blev det deri tilbageværende Tivolimudder nøje undersøgt af forskellige Kapaciteter indenfor det historiske Fakultet paa Universitetet. Det konstateredes, at Tivolipladderet stammede fra ældgammel Tid, og at der vistnok i meget gamle Dage havde staaet en By paa Søens Bund. Byen forsvandt efterhaanden, og i dens Sted traadte Vand. For neden af Vandet dannedes Bundfald, og af dette har man hidtil fremdraget: en Æske Tændstikker og en Cigaret, et Skægbind tilhørende Hr. Carl Gottschalksen, en trekantet Hat, to Par Underbenklæder mærket „J. A. Tivolis Koncertsal", en Kommode, tre Harmonikaer, femogtyve Kærestebreve (vi nævner ingen Navne), en lang Pibe, et Bogmærke, stærkt medtaget af Mudderet, altsaa et Muddermærke, et Par Sko skjult i Sivet (Sivsko), tre Anshioser, en Vielsesattest, tre Revolvere og en Flaske Vitriol, som raaber højt om ulykkelig Kærlighed, to Grammofoner, en Æggeskal, et Klaver og en Damptromle samt seks Skjorter, en Redekam, to Pakker Søm, en Statue, et Vikingeskib fra Hedenold, en Urne med Menneskeaske, fem Spegesild med Løg, en Dykkerhjælm og et Klædeskab.

Alle disse Ting er nu omhyggeligt sorterede og vil en af de nærmeste Dage blive overleveret til Statens Musæum for Kunst, hvor det store Publikum vil faa Lejlighed til at tage Genstandene i Øjesyn.

Habakuk

Tegning af Gudmund Hentze

En Skavank

Hvilken Eva i et jordisk Eden —
Selve Idealet saa omtrent!
Skade kun, at hendes Far forleden
fik Akkord paa lumpne ti Procent.

Af vor sidste Post

G. L., Holbæk (én benyttet), *S. L-J og W. M.*, *Aage G.*, Esbjerg, *A. H.*, Næstved, *P. M. K.*, Frk. *Soffy, Inez, To Kammerater, Mrk. 1908, Viggo C.* — Honorar er afsendt.

C. L. J. — Deres Haab om, at Klods-Hans' »udmærkede Medarbejdere vil vedblive at være lige saa spøgefulde som hidtil« skal ikke blive beskæmmet. De agter fremtidig om muligt at være endnu spøgefuldere, skønt De rimeligvis vil betragte dette som liggende udenfor Mulighedernes Grænse. Kun er vi blevne en lille Smule nedtrykt ved at erfare, at De ikke længere kan hitte Rede i, til hvilke Blade De har sendt Deres forskellige Vittigheder. Hvis De nøjedes med at sende dem til os, vilde De paa den nemmeste Maade af Verden komme ud over denne Vanskelighed. Og det kunde jo ske, at De en Dag slumpede til at have noget morsommere paa Hjerte, end De har haft denne Gang.

Axel E. N. — Ærede mindreaarige Indsenderes Appel til deres Ungdom gør ikke længere den tilsigtede Virkning paa os. Overfor Henvisningen til, at De »kun« er tretten Aar, skal vi bemærke, at vi forleden modtog et Bidrag fra en Yngling paa tre Aar. Naar vi ikke satte den Treaariges Vits i Bladet, var det udelukkende paa Grund af dens letfærdige og frivole Karakter.

Fru H., Svendborg — Deres Eftersommer-Dame har ganske rigtig fundet Plads i Papirkurven. Vi syntes, hun maatte trænge til Hvile. I hvert Fald gjorde hun paa Billedet Indtryk af at have ført et meget bevæget Liv og langtfra at have faaet tilstrækkelig Søvn.

G. H-M. — Silhuetterne er ikke daarlige, og vi giver dem Plads her som et ikke uinteressant Vidnesbyrd om, at »De gamle Hjem« er begyndt at danne Skole. Men De kunde gerne have benyttet en Tekst, som ikke allerede en Gang — omend i en urbanere og hensynsfuldere Form — havde staaet i Klods-Hans.

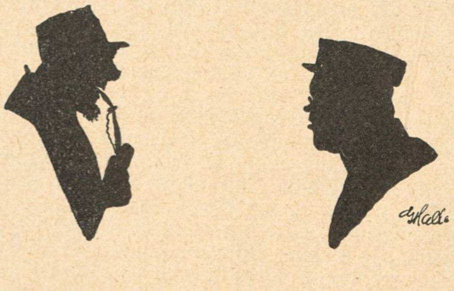

— Huer nær guer æ Tov?
— Ja, det kommer an paa, hvor De skal hen!
— A ska paa Lokumet!

C. N. »Med Hilsen og Tak for mangen Time tilbragt i Krampelatter.« Det maa være en frygtelig anstrængende Maade at tilbringe Tiden paa, men naar De er fornøjet, kan vi jo sagtens ogsaa være det. Desværre kan vi ikke anvende Deres »Udklip«. Det er os kun med en meget god Vilje muligt at finde en lillebittebitte Morsomhed i det, og vi tør ikke forudsætte en lige saa redebon Vilje hos vore Læsere.

L. E. K. — Forsøg De bare alligevel en Gang endnu.

S. F., Holstebro. »Det kan være, at nogle af Vittighederne er gamle.« Ja, den yngste er halvfjerdehundrede Aar, og den ældste er fra Moses Tid.

Lus og Las — Vi skal til Trods for Deres ikke absolut smagfulde Mærke gerne yde Dem Retfærdighed og ved Optagelsen af Deres Tegning give Læserne Lejlighed til at afgøre, hvorvidt den »magelig staar Maal med« Hr. Storm-Petersens. Personlig forekommer den blotte Tanke om en Sammenligning os lige saa komisk som anmassende.

Det var dog Satans, som du ser ud.
Tjah! man skylder da sin Familie og sig selv at se ud som et Menneske!

Cosmopolite — Deres Tilbud om, at »Hr. Axel Thiess kan faa Lov til at levere en knippelraa Tegning« til Deres Tekst og faa »det halve af det forventede Honorar« har ikke fristet Hr. Thiess, der af Princip aldrig illustrerer saa ældgamle Vittigheder, og som med den hurtige Opfattelse af en Situation, der altid har udmærket ham, øjensynlig begreb, at her overhovedet ikke kunde blive Tale om noget Honorar.

Rhoar — Historien er altfor lang og ikke tilstrækkelig pudsig i Forhold til Længden.

H., Randers. »Første Herre: Har Du hørt, at Svendsen forleden sprang af Toget, medens det havde en Fart af tyve Mil i Timen? Anden Herre: Saa, det er vist ikke saa heldigt for Hjernen! Første Herre: Aldeles ikke! Folk, som gør det, har slet ingen Hjerne.«

Det har De Folk heller ikke, der sender os saadanne Vittigheder.

G. L., Holbæk — Det har ikke været os muligt at finde den paapegede »Gnist af Humor« i Deres Tegning, men vi tør ikke absolut benægte Muligheden af, at den kan findes og overlader det herved til Læserne at søge i Haab om, at de maa være heldigere.

Have-Idyl

Ikke en Blomme er at finde paa dette før saa frodige Træ . . . dog er det ej saa mærkeligt, da jeg nu opdager, at Træet intet Blommetræ er, men et Pæretræ!

P. G. G. G., Aalborg — Deres Ønske om, at vi skulde forelægge Deres Tegning for Hr. Storm-Petersen, har det ikke været os muligt at opfylde; vi aner nemlig ikke, hvor Hr. Storm-Petersen opholder sig. Han gør os ganske vist undertiden den Ære at aflægge Redaktionslokalet et Besøg, men det er altid om Natten og ved Hjælp af falske Nøgler. Saa kan han sidde i Timevis og hente Inspiration af de Værker af Alfred Schmidt, Valdemar Andersen, Rasmus Christiansen og andre udødelige Mestre, som smykker vore Vægge, men han forsvinder i samme Øjeblik, som Dagen bryder frem.

I det hele er han en mærkelig lyssky Natur, der ligesom Hyænerne først gaar paa Rov efter sit Bytte, naar Mørket er faldet paa. Og da Redaktionens Medlemmer benytter denne Tid af Døgnet til at sove i, har vi endnu aldrig haft den Fornøjelse at gøre Hr. Storm-Petersens personlige Bekendtskab. Men vi ved gennem hans i deres Ekscentricitet dog saa hjertevindende Billeder, at han eksisterer, og vi véd tillige fra Folk, som har mødt ham paa hans dunkle Veje, at han er en forunderlig sammensat Karakter, der med tøjlesløs Originalitet forener en ualmindelig Sjælens Finhed og Kyskhed.

Aage G., Esbjerg — Vittigheden er ikke ganske frisk, men da der rummes en vis Sandhed i Deres Spurve-»Ræsognement«, til trods for »Ræsognementet«s ortografiske Mangler, og da en Sandhed nok kan taale at blive hørt to Gange, giver vi Dem elskværdigt Husly. Men saa tror vi ogsaa nok, at vi kan lade de to Fugle flyve foreløbig.

Spurve-Ræsognement

1. Spurv: — Er det da ikke skrækkeligt med disse Motorer og Automobiler, her kan man sidde i 3 Timer, før man faar sig en Smule varm Middagsmad.

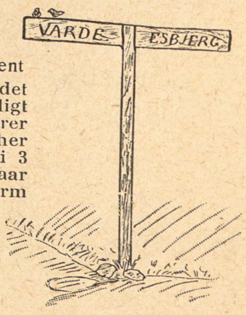

NB. Indsendte Bidrag, saavel Tegninger som Tekster, opbevares ikke og tilbagesendes kun, naar Porto vedlægges.

Den skønne Veronika.

Italiensk Kærligheds-Symfoni af den florentinske Digter *Braganza*

Illustreret af *Leonardo de Macaroni*

(Fortsat)

Lyden af Hestens Hovslag dæmpedes betydeligt af Poserne; men da Vejen tilsidst førte op mellem Bjergene, begyndte Veronika at blive ængstelig.

Og vi skal straks se, at dette ikke var uden Grund.

Thi pludselig standsede Senapoli Hesten med et Ryk. En Lyd havde naaet hans Øre.

— Tys! hviskede han. Kan I høre?

De lyttede alle tre med tilbageholdt Aandedræt.

Og nu hørtes en dæmpet Sang sunget af dybe Mandsstemmer inde mellem Bjergene. Veronika klyngede sig fast ind til Cæsare, som allerede havde taget sin Revolver frem. Maanen var gaaet bag en sort Sky, og langt borte hørtes en Ravns hæse Skrig blandet med en Ugles uhyggelige Tuden.

— Santa Maria! jamrede Veronika.

— Stille, hviskede Cæsare, nu synger de igen!

De kunde tydelig høre hvert Ord. Skummelt og uhyggelig lød det:

Der er saa dejlig i denne Skov,
her er saa mange Røvere.
Naar Klokken er et, saa kommer han ikke,
naar Klokken er to, saa kommer han ikke,
naar Klokken er tre, saa kommer han ikke,
naar Klokken er fire, saa kommer han ikke,
naar Klokken er . . . .
naar Klokken . . . .
. . . .
. . . .

Veronika skælvede over hele Kroppen. Hesten prustede som i stor Angst.

. . . .
naar Klokken er ni . . . .
. . . .

— Hvad er Klokken? spurgte pludselig Cæsare.

— Tolv! svarede Senapoli mørkt.

. . . .
naar Klokken er tolv, saa kommer han!

I det samme dukkede en halv Snes sorte Skikkelser op foran Vognen.

— Pengene eller Livet! brølede Røveranføreren, en stor, sortsmudset, laset Fyr, idet han med en Karabin pegede paa Selskabet.

— Pengene! svarede Senapoli koldt.

Han indsaa, at det vilde være omsonst at forhandle med disse Banditter endsige optage en Kamp.

Senapoli, Cæsare og Veronika maatte aflevere alt, hvad de havde hos sig af rede Penge, Ure, Smykker etc. Men saa fik de da ogsaa Lov til at køre deres Vej. Senapoli havde imidlertid været saa fornuftig, saa snart han hørte Røvernes Sang, at putte et Par større „Sedler" ned bag sin Flip, saaledes at de ikke ankom aldeles tomhændede til Romano.

Komtesse Veronika var en Del medtaget som Følge af Skrækken — italienske Røvere er jo ikke hyggelige — men da hun havde faaet noget at spise og drikke, kom hun snart til Hægterne igen.

— Om faa Timer er Du min Brud og jeg Din Brudgom, søde Veronika, sagde Cæsare ømt.

Hun saa ham smilende ind i Øjnene.

— Vor Kærlighed kæmpede, men sejrede, min tapre Brudgom.

— Det gjorde den.

Han drog hende ind til sig og lod sin Mund dvæle længe ved hendes honningsøde Læber. Senapoli, som ikke var forlovet, følte sig en Smule tilovers; han rejste sig og sagde:

— Nu maa vi af Sted til Pater Melange. Om en Time skal I være Mand og Kone!

Kun nødig løsrev de Elskende sig fra hinandens Arme. Men af Sted maatte de, og snart galopperede den lille Hest i sine Poser henad Landevejen; der var kun ti Minutters Vej til den lille Præstegaard, der var skønt beliggende ved Foden af et lifligt Vinbjerg.

Hvem skildrer Pater Melanges Forbavselse, da det Klokken fire om Natten ringer paa Døren? Og hvem skildrer den lille tykke Mands Skræk, da han lukker op og ser Cæsare og Senapoli staa udenfor Døren og sigte paa ham med skarpladte Revolvere?

Uvilkaarlig tumlede han et à to Skridt tilbage.

Han vilde netop smække Døren i, da Senapoli satte Foden imellem og med høj Røst raabte:

— Tilgiv os, ærværdige Fader, men I kommer til at gøre os en lille Tjeneste, inden I atter gaar i Fjerene!

Pater Melange rystede af Skræk; han vilde kalde paa Pigen, men Senapoli lukkede Munden paa ham ved at holde Revolveren tæt hen til hans Ansigt.

Et Øjeblik efter var hele Selskabet forsamlet i Paterens Arbejdsværelse. Da han hørte, hvad det drejede sig om, nægtede han imidlertid at have noget med Sagen at skaffe.

Veronika var fortvivlet sunket om paa en Stol. Cæsare saa raadvild fra den ene til den anden. Men paa et Vink af Senapoli nærmede han sig Pater Melange, og nu greb baade Cæsare og Senapoli fat i den Kirkens Mand, og idet de hver satte en Revolver for hans Tindinger, raabte de:

(Fortsættes.)

Han: — Jeg har en Tilstaaelse at gøre Dem, Frøken —

Hun: — Og det er?

Han: — Jeg tror — at vi to kunde passe godt for hinanden.

Hun: — De ta'r fejl — jeg gifter mig aldrig!

Han: — Jeg ikke heller, og derfor tror jeg, at vi to passer for hinanden.

Tegning af Sven Brasch

Klods-Hans uddeler Julegaver

Hvad gør Klods-Hans? — Uddeler Julegaver . . . . til Alle? Aa nej, det er ikke saa vel . . . . eller rettere sagt, saa galt er det ikke. Hvad vilde Forretningsverdenen sige, hvis Klods-Hans ved en saa vanvittig Ødselhed gik hen og ødelagde Julehandelen for den? Den kan have det haardt nok i Forvejen.

Nej, til *alle* vore Læsere kan vi ikke give anden Julegave end et Blad, der bliver bedre for hvert Nummer. Men Klods-Hans har udpønsket en Juleidé, der vil kunne skaffe en stor Mængde Læsere en lille Lettelse i Julebudgettet samtidig med at interessere alle, med hvem vi staar i Forbindelse, *baade Læsere og Averterende.*

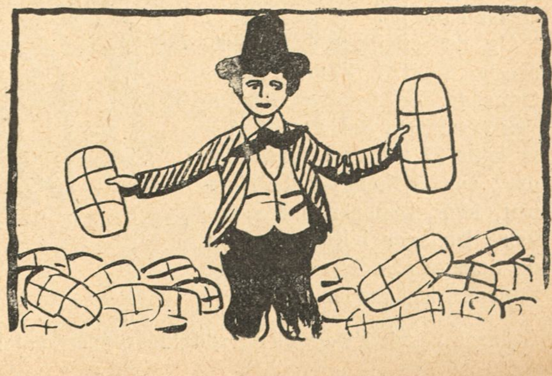

Enhver fornuftig Bladlæser ved jo, at naar han for sin 25 Øre eller derunder faar et Blad som Klods-Hans, da betaler han kun en Brøkdel af, hvad det koster at fremstille. Resten betaler *de Forretninger,* som — ganske vist til deres egen store Fordel — averterer i Bla-

det. Bør da en Juleidé, som er Klods-Hans værdig, ikke ogsaa komme disse til Gode i disse sløje Tider? Saa min Sandten jo!

Derfor er *vor Jule-Konkurrence* — thi naturligvis er det en Konkurrence, her er Tale om — baseret paa at bringe vore Averterende og vore Læsere i Rapport til hinanden paa en morsom og lærerig Maade.

Dette sker paa følgende Maade:

I vort Numer for 29. November

(udkommer den 27.) *vil alle Bladets Annoncer være nummererede.* Vi beder nu vore Læsere med al den praktiske Sans, der staar til deres Raadighed, optræde som Dommere ved at underkaste samtlige Annoncer en kritisk Prøvelse og afgøre, *hvilken af disse De anser for den bedste.*

Den bedste? Ja, hermed menes i videste Forstand: hvilken Annonce Læserne anser for den mest praktiske som Reklame, *uden Hensyn til de averterede Varers Pris eller Art, saa lidt som til Annoncens Pris eller Størrelse.* Det gælder en Dom over den Opfindsomhed, der er nedlagt i Annoncens Idé, dens Affattelse og dens Opstilling paa en saadan Maade, at den bedst *tiltrækker sig Opmærksomheden og frister til Køb.* Herved er at erindre, at netop i Opstillingen af en mindre, men snildt opfunden Annonce, kan en Averterende ofte finde Lejlighed til at lægge sin Genialitet for Dagen.

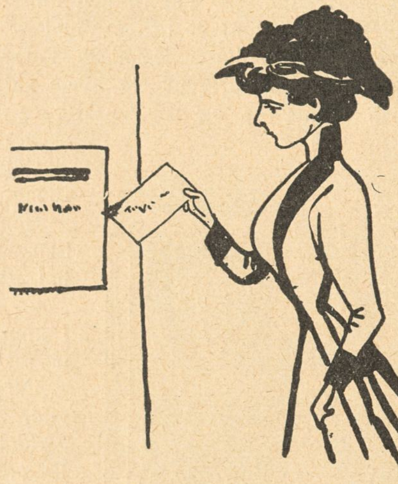

I samme Nummer findes en Kupon,

hvorpaa Læserne bedes notere Resultaterne af deres Granskninger. Kuponen indsendes *inden 6te December* til Hovedekspeditionen, Citygade 22, i Kuvert mærket „Konkurrencen". Resultatet vil, naar det offentliggøres, kunne blive af stor vejledende Betydning for de averterende Forretningsmænd, der her stilles overfor selve det Publikum, paa hvilke deres Annoncer skal gøre Indtryk.

Men naturligvis skal disse ærede Dommere ikke bestride deres ansvarsfulde Hverv omsonst. Klods-Hans vil til Fordeling blandt dem

udsætte følgende Præmier:

1) *20 Pengepræmier à 5 Kroner* i Anvisninger, der kan anvendes til Indkøb efter Vinderens frie Valg hos hvilken som helst af Klods-Hans Averterende.

2) 50 Eksemplarer af Pragtværket: Teaterbilleder fra københavnske Scener af Kunstneren *Vald. Andersen.*

3) 100 Eksemplarer af Værket: *„Min kæreste Rolle"*, Skuespillerportrætter med Tekst af *Knud Zangenberg.*

Præmierne uddeles saaledes: Vindere er i første Række alle de Indsendere, som har stemt paa den Annonce, der viser sig at have flest Stemmer for sig. Derefter den hvis Favorit-Annonce har det næststørste Antal Stemmer, og saaledes videre indtil alle de 170 Præmier er uddelt. Vi forbeholder os selvfølgelig at anvende Lodtrækning, hvis Mængden af indsendte Kuponer gør det nødvendigt.

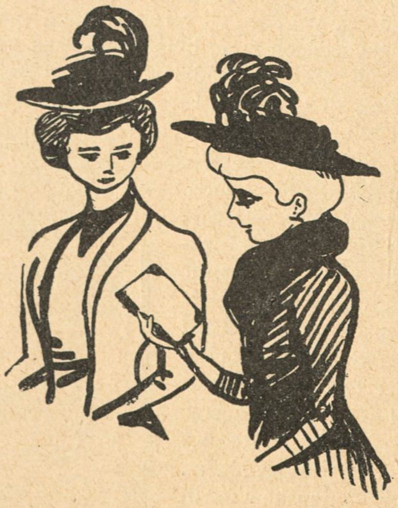

Resultatet af Konkurrencen

offentliggøres i vort Nummer for den 20de December (udkommer den 18de), altsaa lige en Ugestid før Jul.

Og her er ingen Indskrænkninger m. H. t. Koukurrencens Omraade. De behøver ikke at være Abonnent paa Bladet eller at købe 27 Numre i Træk osv. osv., enhver Køber af det Nummer, hvori Kuponen findes, kan være Deltager i Konkurrencen, og deltage med lige saa mange Kuponer, han raader over.

Altsaa — vind Dem en værdifuld og smagfuld Julegave!

De nye Efteraarsmoder

Tegning af Gerda Ploug-Sørensen

— Gu'skeloft, Frk. Jonassen, at vi to dok inte er saa fjantede endnu.

Af en Missionærs Beretning

»En Dag kom ogsaa Kafferhøvdingen Tauha Wauhy med sine tre Koner til mig med Bøn om, at jeg vilde døbe ham og dem. Da jeg foreholdt ham, at de Kristne kun maa have een Kone, og at jeg af den Grund ikke kunde døbe ham, fjernede han sig taus og bedrøvet.

Efter fjorten Dages Forløb kom han dog ganske fornøjet igen, denne Gang kun med een Kone, og fornyede sin Bøn om, at jeg vilde døbe ham. »Men hvor har Du da gjort af Dine andre to Koner? — »Mig spist dem!«

*

Solidarisk

Hr. X kunde ikke længere udholde sin unge Kones Excentriciteter i den daglige Madlavning, og fæstede til Slut en Kokkepige.

Kokkepigen (tillavende den første Middag): — Ser De Frue, vi Damer maa altid holde sammen, nu skal jeg derfor lave en daarlig Middag, for at Herren skal blive elskværdigere mod Fruen.

Tuborg Porter
er
nærende og styrkende

„NOBEL" CIGARETTER
Nr. 30 10 Stk.: 15 Øre
Nr. 40 10 Stk.: 10 Øre
E. NOBEL,
Kjøbenhavn & Nykjøbing, F.

Damer og Herrer,
Det berømte Haar-
middel „Sejer" for skaldede og mod Haaraffald kan nu grundet paa det enorme Salg sælges for
kun 2 Kr. pr. Flaske.
Sendes pr. Postopkrævning.
Anbefaling fra kendte Mænd haves.
Haarfrembringeren „SEIER",
Falkoneralle 60, 1. Litr. k.
København F.

Calcium Carbid.
H. Gabe, Monradsvej 13. Kbhvn. F.

Hat á la Leda

Tegning af Th. Iversen

Kan Børn være nervøse? Er ikke vi Voksne allerede for langt ude med vor Klage over Nervøsitet, fordi vi er trætte og udslidte eller har saaret vort Nervesystem paa alle de tusinde Maader — skal Børnene nu ogsaa være nervøse, længe inden Livet har kunnet sende sine Storme hen over deres Hoveder?

Ja, utvivlsomt gives der nervøse Børn, og den nervøse Tilstand giver sig tidlig tilkende. Den Tid maa være forbi, hvor man mente, at Børnenervøsiteten som Sygdom betragtet kun fortjene et vantro Smil; men endnu træffer man dog altfor ofte Forældre, der i Uvidenhed anser dens Symptomer for Skaberi, og for hvem det ikke er gaaet op, at det maa være dem en Samvittighedssag ikke at staa ganske blottede for Kundskab om Forhold, der saa let kan kaste sine Slagskygger indenfor Hjemmets Vægge.

Man tør ikke slaa sig til Ro med, at der altid senere er Tid til at indhente det forsømte, thi netop i Barndommens friske Jordbund saas tidligt, overset og ubemærket, det onde Frø, der gennem Barneaarene slaar dybe Rødder, — — — — — af Forordet til

Nervøse Børn.

C. H. Würtzen

Afdelingslæge, Dr. med.

Denne fortrinlige lille Bog bør findes i ethvert Hjem, hvor der er Børn.

Faas i alle Boglader. **Pris 75 Øre.**

Det eneste hygiejnisk fuldkomne, i Anlæg og Drift billigste
VARMEANLÆG FOR VILLAER
er Kelsey forbedrede amerikanske Central-Luftopvarmning.
Installeres i enhver — ogsaa ældre — Villa. Forlang Prospekt.
Kelsey. Vester Voldgade 2. København B.

Højeste Laan paa
Klasselodder, Fornyelse paatages. Gevinster udbetales. Assistentshussedler, Rente 4 Øre af Kr., Møbler, Cycler, Partivarer, Rejsetøj, Guld, Sølv, Uhre, Seng- og Gangklæder, Linned, Bøger m. m. Panter over 20 Kr. hentes frit. Ugenert Indgang ligeoverfor Kommuneskolen.
Nansensgade 37 St. (gl. Nr. 25 B).
Holm.

SVENDBORG BRYGHUS
Ah-h! Svendborg Øl-!
Bock-Øl
Lager-Øl
Pilsner-Øl
Dobbelt-Øl

Abonnér paa
„KLODS-HANS"
Kr. 2,50 Kvartalet.

CLICHER
af enhver Art for
Bogtryk,
Messing, Zink og Kobber
*
Illustrering af Prislister
til ekstra billige Priser.
1. Kl. Tegnere.
*
Leverandør af Illustrationer
til
Telefon 5085 **KLODS-HANS**
Charles Hansens Repr.-Anst.
Pilestræde 19, Hj. af Silkegade.

Arb. Bryggeri „Stjernen".
Lager — Porter — Pilsner.
Mørk Skattefri.
Half and Half.

R. WENGLER R.
AMAGERTORV
7.
Illustr. Prisliste franco.

Edvard Jensen.
Silkeborg.
Specialfabrik for
Træ-Remskiver.

Carl Hansens
Skræderforretning,
Nørrebrogade 31, 1. Telefon Nora 232 y.
anbefales til Publikums Erindring.

Dette Segl
i rød Farve
paa gul Etiket
garanterer for, at Dobbeltøllet er
De forenede Bryggeriers
Export Dobbelt Øl.
Nærende. Velsmagende. Holdbart.

Det er ubestrideligt, at alle Slags **Fonografer og Grammophoner** købes bedst og billigst fra Lager hos:
Dansk-Svensk-Staal-Aktieselskab,
Telefon 9122. Vesterbrogade 24, St. o. G. Aabent 8—6.

— Hvad staar du der og venter paa, min Dreng?
— Jeg har puttet et Brev i Postkassen, jeg staar og venter paa Svar.

JOURNAL AMUSANT

„LE KHÉDIVE"
Hs. Majestæt Kongen af Italien,
Hs. Majestæt Kongen af Spanien,
Hs. kgl. Højhed Prinsregenten af Bayern,
Hs. kgl. Højhed Khédiven af Ægypten
o. m. a. Suveræner og Fyrster ryge
„Le Khédive"-Cigaretten.
Kun ægte, naar Navnet „Ed. Laurens" findes i Vandtryk i hver enkelt Cigaret.
Faas overalt! Generaldepôt: Max Petersen, Reventlowsgade 12.

Haarfjerneren „Express" Kr. 1,50
bortfjerner smertefrit generende Haarvækst.
Fru Wm. Nayberg, Gl. Mønt 41 — Kbhvn.

Vejle Havregryn

Fabriken Kureer
MOTORVOGNE MOTORCYKLER
Sejren er Kureers!
FORLANG OFFERTE
A. FRIBERG · SILKEBORG

Forlang W. BÄHNCKE & Co Sennep

Skandinavisk Gummi-Compagni Odense, Trade Mark
Danmarks eneste Fabrik for Gummi-Konfektion til Damer og Herrer, samt Fabrik for alt Gummi passende til Automobil-, Cykle- og teknisk Brug. Guldm. i Holland 1892.
A/S. Skandinavisk Gummi Co., Odense.

Hühneraugentod
Fakir
Hilft über Nacht! Verfehlt seine Wirkung nie! Überall zu haben.
En gros Hygom & Seedorff, Kopenhagen K.

M.W. MØRCH & SØN
FLAGHANDEL
HEIBERGSGADE 8.

Meget billige, uopsk. Bøger.
Sassenbach: Frimureriet, dets Historie, Ritualer m. m. 1,00, Felsek: En Skøges Dagbog, 150, Dr. Retau: Selvbevaringen, 1,50, Gaboreau: Opdagernes Konge, 0,75, Dumas: De tre Musketerer, ill. Folkeudg., 1,25, Krause: Urskovens Døtre, ill., 1100 Sider, 5,00, do.: Urskovens Sønner, 2,50. Sendes overalt pr. Efterkrav. **L. P. Jørgensen, Algade 10, Aalborg.**

Kasinol
Den ægte fint parfumerede af ca. 40 Læger anbef.
Kasinol
25 øre pr. Stk. Faas overalt
Sæbe
N. N. Blumensaadts Fabr. Odense.

Magasinet „Japan".
Udsalg af
Japanske, kinesiske og indiske Varer.
Billige Priser.
43, Pilestræde 43.

7 Kr. paa ¼ Klasselod 4 Kr. paa ⅛
Højeste Laan paa Byggeforeningsbøger, Assistenshussedler, Skrivemaskiner, Cykler, Møbler, Pianoer, Guld, Sølv, Uhre, Diamanter, Klædningsstykker, Varer, Fragtbreve, Konnossementer.
Sindshvilevej 2, 1. Hj. af Falkoneralle, Kattesundet 14, St. ligef. det gl. Raadhus.

Musikinstrumenter.
Herophoner . . . . . Kr. 15,00
Plader. 0,75, 1,00
Fonografer. 4,00
Valser 1,00
Fotografiapparater 5,00
Elektr. Ringeapparater . . 3,50
H. P. Jensens Musikvarelager, Korsør.
Prisliste gratis.

til Menneskets Sundhed er den eneste ægte
Nephthys-Livs Essents
faaes overalt; en gros hos S. Madsen, Aarhus.

Bogsamlinger samt enkelte Værker og Bøger købes til antagelige Priser.
M. P. Madsen, Nørregade 4, 1. S., fra 9-6. Skolebøger købes ikke.

LOTZES Hæmatogen Hæmatogen-Chocolade Hæmatogen-Kapsler Hæmaglobin-Pulver **mod Blodmangel.**

HERM: N PETERSEN & SØN
Etableret 1849.

Bredgade №23

SHIEFFILD VAREMÆRKE

Sheffield, Østergade 1.
Engelske Knive og Sakse.

HINDSBERG

Bredgade 34 — 1. Kl.s Medaille — Længde 2 Al.
Smaa Flygeler.

Vil De have en virkelig god Violin som svarer til Prisen, skriv da efter Prisliste, der sendes franco fra
Instrumentmager
Mølgaard-Jensen.
Haslev.

LITOGRAFISK ETABL.
F. SCHUR & Co
Etabl. 1846 HORSENS Telef. 173
Leverer alle moderne Tryksager.
SPECIALITET: VINETIKETTER.

Spis Middag
Kl. 12-2 el. Kl. 3-5. Rosengaarden 14.
Tjenestepigeforeningens Fagskole.

UOVERTRUFFEN TIL FREMBRINGELSE AF EN SMUK HUD
KALODERMA-GELÉ & KALODERMA SÆBE.
GRAND PRIX VERDENSUDSTILLINGEN ST. LOUIS 1904

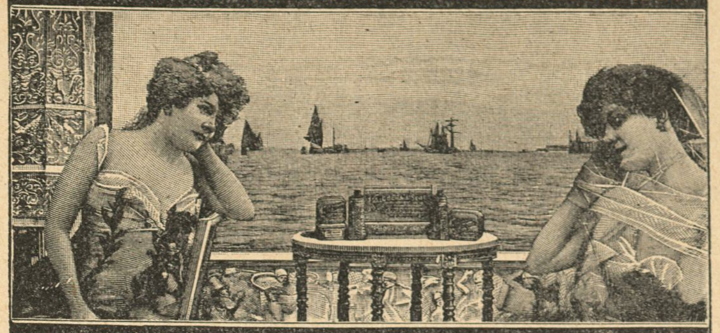

KALODERMA F. WOLFF & SOHN. KARLSRUHE.
FAAS PAA APOTEKERNE SAMT I PARFUMERI & FRISØR-FORRETNINGER.

Savon aux Violettes de Parme
fra C. RAFN's Fabriker, Aalborg, er dog den bedste af alle Sæber, skønt den kun koster **50 Øre.**

— Saa De dumpede atter til Eksamen?
— Ja, tænk Dem et Uheld — man stillede mig de selvsamme Spørgsmaal som forrige Gang!

FLIEGENDE BLÄTTER

CAFE „PREMIER"
Hj. af Østerbrogade og Willemoesgade
anbefales.
L. HEMMINGSEN, Direktør.
Fleraarig Overkellner i Hotel Bristol.

Gas-Fittings-Glødenet og nedadbr. Lamper.
Vor nye Rekord Porcelainslampe overgaar saavel i Lysstyrke som Elegance alt hvad der hidtil er fremstillet. Forretningen anbefales d'Herrer Gasmestre.
Aktieselskabet Københavns Belysnings Kompagni,
Vesterbrogade 14, København. B.

SENGE UDSTYR

TELF. 2045

Man sover bedst
i en Seng fra
Vilhelm H. Petersen,
25, Østerbrogade 25.
Husk, Hjørnet af Ryesgade.
Barnesenge med fuld Montering Kr. 13,75.

BRUG ALTID
ALFA
MARGARINE

Saavel aandelig overanstrængte som nervøse Mennesker
anbefales indtrængende Brugen af
Somatose,
Leveres baade fast og flydende, saavel sød som uden Sødme, af Apothekerne og Materialister.

Drik altid
Elisabet Hamindes
Chokolade og Kakao.

Brug altid
Aggerbecks
ægte Iris Sæbe
25 Øre.

Hoteller.

Aalsgaard. **Aalsgaard Badehotel.**
pr. Aalsgaard St., 1½ Times Rejse fra Kbhvn. Smukkeste Beliggenhed og Sandstrand. Værelser med Pension fra 4 Kr., uden P. fra 1½ Kr. Al Komfort. 12 Billeder Aalsgaard og Omegn gratis. Postadr. Hellebæk. Tlf. Helleb. 22.

Allinge. **Høiers Hotel.**
Grundlagt 1872. — Nytopført 1906. 35 Værelser. Byens største absolut 1ste Klasses Hotel. Smuk Udsigt over Østersøen.

BÆKKELUND.
Sommer-Etablissement pr. Bækkelund St,
Jyllands smukkeste og historiske Egn. Anbefaler sig til Foreningers Udflugter. Bestillinger paa større og mindre Selskaber modtages. Pensionspris 3,50 Kr. pr. Dag efter længere Tids Forløb gives Moderation. Telefon 178 a Viborg. Baade og Bade forefindes i Hald Sø.

Fredericia. **Jernbanehotellet.**
Største og bedste Hotel i Byen, 34 Værelser. Lokaler for Møder. *Peter Buhl.*

Hobro. **Hotel „Royal".**
Sommerpension. Gode Værelser med god Udsigt. *P. K. Møller.*

Holbæk. **Hotel Isefjord.**
Byens største og bedste Hotel med stort Lystanlæg. *N. J. Svendsen.*

Maribo. **Olsens Hotel.**
Største og bedste Hotel. Byens Teater. Tlf. 29. Statstlf. 12. *A. C. Jensen.*

Næstved. **Hotel Bellevue.**
2 Minutter fra Banegaarden. 1ste Kl. Værelser. Kr. 1.00—1,50. Prøveværelse. Tlf. 227. *J. C. Jørgensen.*

Odense. **Hotel St. Knud.**
1. Klasse. Vestergade 64. Telefon 84 og 1441. *Carl Schmidt.*

Randers. **Højskole-Hotellet.**
Nyt, Komfortabelt, 1ste Kl. Værelser. Moderate Priser.

Roskilde. **Jernbanehotellet.**
Vis à vis Banegaarden. Godt Køkken. Moderate Priser. Elektrisk Lys, W. C. *R. Hansen.*

Skotterup Hotel.
Smuk og landlig Beliggenhed ved Øresund og Egebæksvang. Syv Minutters Jernbanekørsel til Helsingør. Fem Minutters Gang fra Snekkersten St. Bedste Spisested paa Kysten. Modtager Pensionærer 3 á 4 Kr. pr. Dag. Tlf. 85 Helsingør. *G. Bryggebosch.*

Svendborg. **Christiansminde Badeh.**
20 Min. Gang fra Byen. 1. Kl.s Hotel for Badegæster og Turister. Togene fra Kbhvn. over Nyborg afsætter Passagererne ved Christiansminde. Tlf. 31. *L. Frantzen.*

Skive. **Skyttes Hotel.**
Nærmest Banegaarden. W. C. elektr. Lys. Værelser fra Kr. 1,50.

Søndervig Vesterhavsbad.
Postadr. K. Gravesen, Søndervig, Ringkøbing. Statstlf. Ringkøbing.

Taarbæk **Badehotel.**
Tlf. Bellevue 63. Store Værelser med Balkon og fuld Pension fra Kr. 4.50. *H. Wittmack.*

Viborg. **Jernbane Hotel.**
Værelser Kr. 1,25 á 1,50. *P. Sejersen.*

Viborg. **Hotel Phønix.**
Byens største Hotel. Elektrisk Lys. Centralvarme. Badeværelse. *M. Rasmussen.*

KORSØR
MARGARINE.

A. MUCHITSCH
Aarhus.
Pelsvarer.
Hatte. Sportshuer.
Grundlagt 1858.

H. Steensens
3
Stjerne-
MARGARINE
er altid den bedste

SINALCO
Alkoholfrit!
Er det guddommeligste De kan nyde.
Faas paa alle Restaurants.
Sælges hos de Handlende
i 1/3 Liter Fl. à 12 Øre.
Eneste Fabrik i Danmark.
Dansk Aktieselskab „Sinalco".
Fabrik og Kontor: Amaliegade 28.
Telefon 5828.

SOFUS ØSTERGAARD
VINHANDEL.
EN GROS. EN DETAIL.
BADSTUESTRÆDE 9, Tlf. 3051
(Tidl. Forretningsl. for Georg C. Møllers Eftf.)

Sidste Nyheder.
Billigste Priser.
KJØBENHAVNS LAMPESKÆRMEFABRIK.
Frederiksberggade 27.
Udsalg 1ste Sal. — Telefon 7101.

Har De Tandpine
brug Chr. V. Mendes berømte
DENTIN
som hurtigt stiller de heftigste Smerter.
Faas i Glas à 45 Øre.
9, Kronprinsensg. ny Materialh. 9.
København K. — Telefon 8418.
Forlang udtrykkelig
„Chr. V. Mendes Dentin

Stempler, Signeter,
Dørplader, Clicheer etc. billigst,
P. Bøttcher, Aalborg,
Jomfru-Anegade 14.

Have- og Gravgelændere,
saavel af smedet Jærn som af Jærntraad, leveres fra 4 Kr. pr. løbende Alen, samt elegante og billige Jærnporte. Illustreret Priskurant tilsendes. Ordres til Provinserne ekspederes. Mange Anbefalinger foreligger.
Telefon 2790.
V. Fiedler, H. C. Ørstedsvej 30.

+2000 Aerzte+
verwenden zum eigenen Gebrauche das ideale
Hygienische
Schutzmittel: Spermathanaton
Interess. Drucksachen gratis (Brief 20 Pf.)
Chem. Laborat. Nassovia, Wiesbaden Z.

Nervøse Børn
af Dr. med. C. H. Würtzen
faas i alle Boglader.
Pris 75 Øre.

Hj. af Gl. Kongevej og Bagerstræde.
Elegant udstyrede 5 og 4 Vær.s Lejlighed m. Nutidens Komfort.
Et Atelier samt Butikker anvises daglig fra 10—11 og 2—4.
Telf. Vester 1322 x eller Vester 595 x.

Hobro Maltekstrakt

Aarsleffs Esprit de Valdemar
anbefales som den
mest forfriskende Parfume.

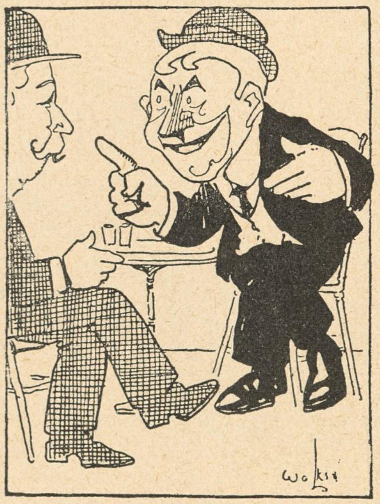

— Nu er Skilsmissen i Orden, men jeg skal desværre udbetale hende 50,000.
— Det er jo storartet!
— Og det glæder du dig over?!
— Naturlig, jeg er jo hemmelig forlovet med hende!
ILLUSTRATED BITS

Kehlets Favorit Chocolade
CHRISTIAN F. KEHLETS
Favorit Chocolade
pr. Pd. 1,00, 1,20, 1,40, 1,60, 1,80.
Fineste Velsmag.
Største Næringsværdi.

Frederiksberg Gasværk.
Knuste Kokes . . . Kr. 2,10.
Hele Kokes . . . . . Kr. 1,85.
Hertil kommer Kørsel, Op- eller Nedbæring efter Takst.
Ordres modtages saavel til Afhentning som til Levering straks.
Kontor. **Gl. Kongevej 120,** Telf. 3607.
Hele Ladninger læsses frit paa Gasværkets Sidespor.

Om Lørdagen
er Klods Hans Kontor kun aabent til **Kl. 2.**

Central Hotel,
Raadhuspladsen 16, København B. Centralvarme, Elevator, elektr. Lys og Telef. paa Værelserne. Obs. I Vintermaanederne stor Moderation. Poul Møller.

Dir. A. CARLSEN, Ing. Kapt.
M. Ing. F.
DANSK PATENT KONTOR
KØBENHAVN, B. 5570
Jærnbanegade 6.

Forlovelsesringe, Københavns 1ste Specialforretning.
Fabrikation ved elektrisk Motor, samt Udsalg
Th. Halgreen, Gothersgade (lige for Regnegade) **34.**
Etabl. 1880. — Eget Værksted. — Telefon: Palæ 317. — Ingen Filialer

Grand Hotel
ODENSE.
Største og fineste Hotel paa Fyn.
Elektrisk Lys og W. C.
Telefon paa Værelserne.
James Perrot.

Afbetaling.
Dame- og Herreskræderi.
Bagerstræde 3.

Trondhjemsgade Nr. 5 og 15.
Elegante **5** og **6** Vær. Lejligheder **med Centralvarme, varmt** Vand og **Støvsuger** tilleje. Anvises **Nr. 15, Kld.** Nærmere Amagertorv 19, 1. Sal. Tlf. 4452.

Før De køber
mekanisk Lejetøj, Spil etc.
bør De i egen Interesse se alle Nyheder fra de billigste til de allerfineste, som er hjemkomne hos **Zillmers Eftf.**
2, Nørrevold 2, (ved Vestervold).
Ingen Købetvang.
Illustreret Prisliste franko.

LEVRING & LARSEN
104. GL. KONGEVEJ 104
aut. Installør af elektrisk Lys

Det originale Maltet Brød fra Schulstad & Ludvigsen kendes paa at det altid bærer dette Mærke
Den nye Brødskærer „Fix" skærer let al Slags Brød i glatte Skiver
Faaes hos alle Isenkræmmere

Fiskehuset, Fælledvej 18,
Nørrebros bedste og billigste Fiskehus.
Fiskefars pr. Pd. 50 Ø., pr. 5 Pd. à 45 Ø.
(Guldmedaille i Paris 1907).
Tlf. 5092. Martin Christiansen.

J. H. Ehlert,
Pianofabrikant,
Vestervoldgade 83.
— vis à vis Brandstationen —
Telefon 1596.

Brødrene Poulsens
Handelsgartneri, Peter Bangs Vej 30, Tlf. Godth. 317. Leverer blomstrende Blad-, Hænge- og Altanplanter. Altanbeplantn., Haveanl. og Vedligeh. udf.

LIDER DE af Gigt, Leddegigt eller Podagra, saa prøv mine anerkendte **Gigtdraaber.** Sendes overalt pr. Efterkrav à 2 Kr. 50 Øre pr. Flaske.

Portofrit overalt i Skandinavien. Mod Efterligninger advares. Kopi af Anbefalinger sendes paa Forlangende. Skriv til

RUD. G. BRANDT, Raadhuspladsen 75.
Telefon 4298.

Der er kun een
„KLODS-HANS“
og han er en velset Gæst i alle Hjem, hvor man har Raad til at spendere Penge. Hvert Avertissement i **„Klods-Hans“** skaffer derfor
Resultat.
City Forlagets Annonce Afdeling.
Telefon 4767.

MAGASIN du NORD
Righoldigt Lager af glat **Linoleum** og stort Udvalg af indlagt mønstret **Linoleum** findes i **Magasin du Nord,** der forhandler Varerne til Etablissementets kendte billige Priser.

M. F. ANDERSEN & MEYER.

Worning & Petersen's Xeroform Sæbe. pr Stk. 25 Øre

Yale Laase & Nøgler Ny Østergade

Til Vedligeholdelse af Tagpaptage anbefales det udelukkende at benytte vor originale **Patent Sort Tjæremaling,** der paasmøres uden at varmes og er meget elastisk, hvorfor den aldrig bliver haard og revner, men i fortrinlig Grad egner sig til at vedligeholde Tagpappets oprindelige gode Egenskaber: **Tæthed, Elasticitet og Holdbarhed.**
Iøvrigt tillade vi os at henvise til vor **Special-Katalog** over Patent Sort Tjæremaling, der udleveres paa Forlangende.
Thorvald Möller & Co.,
Esbjerg.

Detailhandlerbanken.
Rente af Indskud paa alm. Sparekassevilkaar **3½** pCt. p. a.
Rente af Indskud paa 1—3 Maaneders Opsigelse **4½** pCt. p. a.

JAVOL HAAR-PLEJE
Fint parfumeret

JAVOL dette styrkende Haarmiddel, kan nu ogsaa faas **fedtfri** i hvide Flasker. Anbefales til Haar som i sig selv er fedtholdigt.
JAVOL Shampoing Pulver. En Gang om Ugen bør Haaret vaskes med Javol Shampoing Pulver og daglig behandles Haaret med Javol.
Javol faas i Fl. à Kr. 4,00, 2,50, 1,50.
Javol Shampoing Pulver 15 Øre pr Pakke, 3 Stk. 40 Øre.
Hovedoplag: Trojel & Meyer, Kronprinsensgade 1, København.

Flere hundrede Kroner
kan tjenes ved at modtage Bestillinger paa Stempler, Tryksager m. m. Skriv efter Prisliste.
J. Jørgensen,
Ny Rosenborg, Esbjerg.

HELGA WULFF'S
Annoncebureau
Pilestræde 40³ Tlf. 29,771 x
modtager Annoncer til alle Blade. — Er De ikke vant til at annoncere og derfor ikke
forstaar
at sætte en Annonce op, saa henvend
Dem
efter ovenstaaende Adresse, og De bliver tilfreds.
Tr. 8—10 Fmd., efter 6 Eftmd.

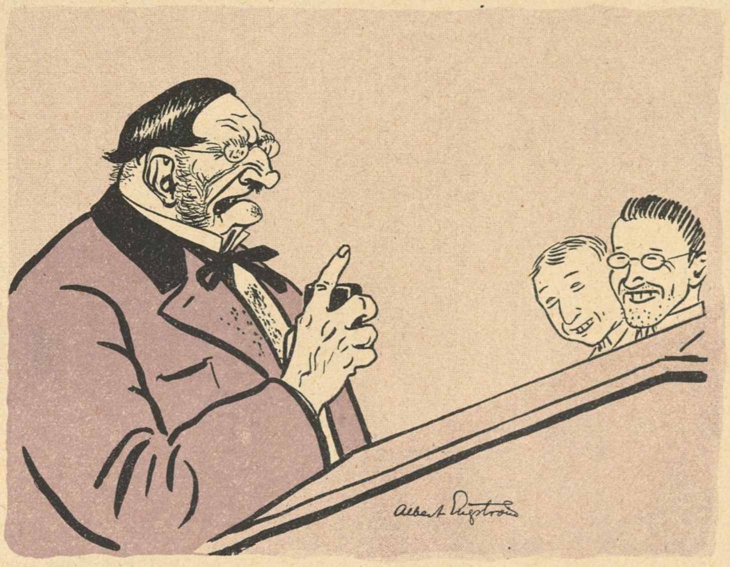

Gamle kristendomslektorn märker hur en 7 : 2-are sitter och flinar under kristendomslektionen: — Gôssar, ni får inte skratta åt dä heliga, hur löjligt dä än ä!
STRIX

C. Heyerdahl:
Om Hovedpine
Pris 60 Øre. Faas i alle Boglader.

Kun Opfinderen Rademachers Bouillon-Tærning
„FAMOS“
er den **eneste** ægte og anerkendte bedste.
Erstatter fuldstændig friskkogt Kødsuppe.
Hovedforhandler for Skandinavien:
John. Nécom. København K. Telef. 19221.

„Kun Mønten kan tjene Penge uden Avertering“
Disse Statsmandsord skyldes den engelske Premier Minister Lord BEACONSFIELD.
Det skal De erindre Dem, og **hvorledes det gøres** viser vi Dem, hvis De vil telefonere **4767.**
City Forlagets Annonce Afdeling.
Citygade 19. Tlf. 4767.

Randers Handsker. COSMOPOLITE. St. Kongensgade 1.

Bahns Missions Hotel.
Badstuestræde 9. — København
Telefon H. 537.

Emil Brandts Vinhandel,
Hyskenstræde 10. Tel. 1390.
Udsøgte Vine fra I. Klasses Huse anbefales.

Denne Kupon gælder for 4 Kroner.

Send denne Kupon ind til „Klods-Hans“ Kontor, Citygade 22. De erholder da gratis **Klods-Hans store Vidunderpakke, alene** *ved samtidig at tegne Dem som Abonnent paa Bladet for Oktober Kvartal à 2 Kr. 50 Øre. Pakken indeholder udmærkede Bøger og morsomme Hefter egnende sig baade for Voksne og Børn og tilstrækkelig Lekture for hele Vinteren.*

Oatine er et Naturprodukt fremstillet af ren Havre.
Oatinen renser Porerne, ernærer Huden og giver en klar, smuk Teint.
Indgnides og aftørres efter 2 Minutter. Koster c. 2 Øre ved daglig Hudpleje. Pris 1,25 og 4 dobbelt Indhold 2,50. **Oatine-Havre-Balsam** for Hænderne 25 og 50 Øres Tuber. **Oatine Tandpasta** bevarer Tænderne og giver forfriskende Eftersmag. 25 og 50 Øres Tuber. Modtag kun Oatine. Faas i Parfumerier, paa Apotheker og hos Materialister. Grand prix og Guldmedaille Paris, London, Wien etc. **The Oatine Company, London. København, Hauserplads Nr. 9. Tlf. 9010.**

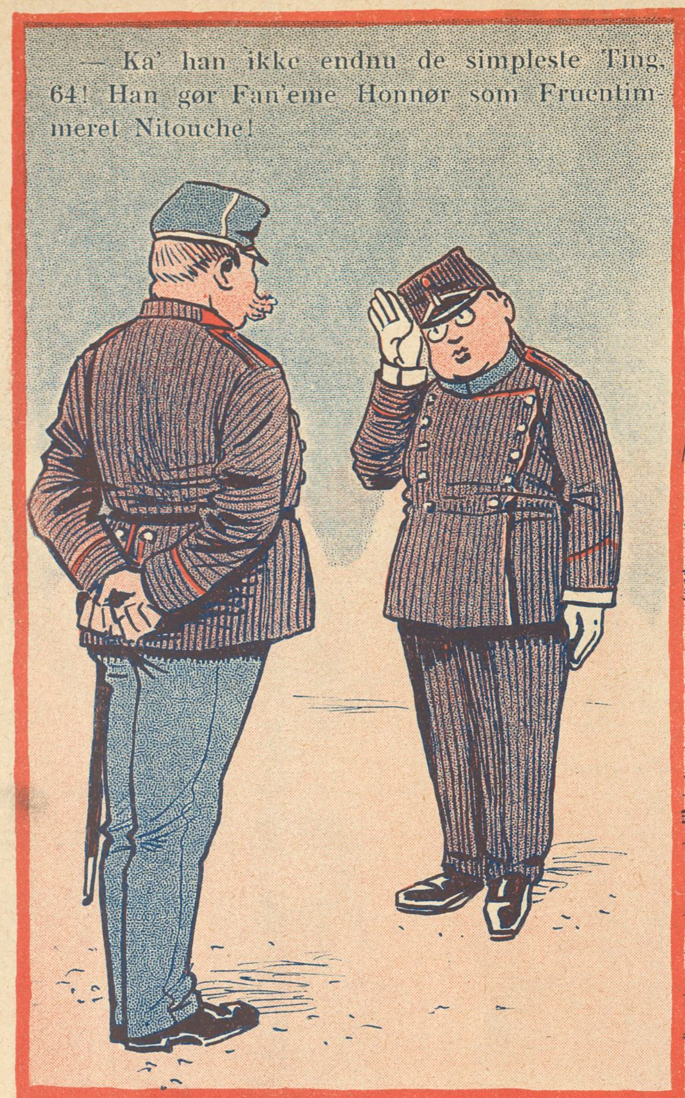

Tegninger af Alfred Schmidt

ABONNEMENT 2½ KR. KVARTALET
— ENKELTE NUMRE 25 ØRE —
BLADETS KONTOR CITYGADE 22. TLF. 5164
TRYKT I VILH. SØBORGS EFTF.S ETABL.

D. 22DE NOVBR. 1908 ⊕ 10DE AARG. No 8
ADM. DIREKTØR: CHR. LAURITZEN - RED.: CHR. FLOR

"Klods Hans"

Hr. Utzon Franck præsenterer herved Læserne Frk. Ingeborg Larsen ved Det kgl. Teater — Nr. 5 af den løbende Serie: Klods-Hans for Publikums Domstol.

Tegning af Utzon Franck

Politiets Virksomhed i Byen og paa Landet

En Dreng, som roder med en Pind
i Vandet, straks bli'r fanget ind,
men Røvere, Mordere og Tyve
dem lader Politiet flyve.

Tegning af Axel Thiess

Naar du en Dag iblandt andet
skal hitte Betjenten paa Landet,
saa søg ham ikke paa hans Station,
kig hellere indenfor paa Kro'n.

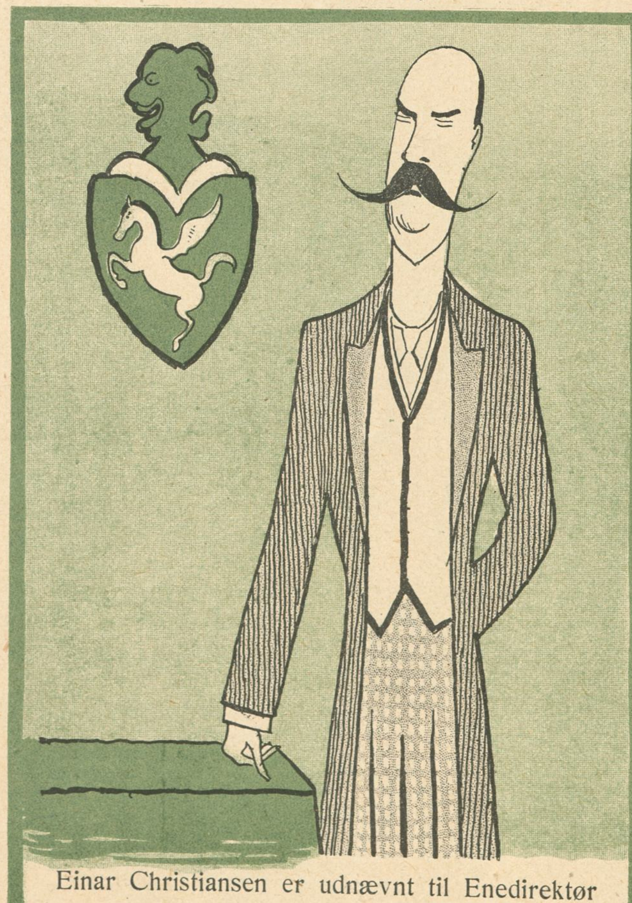

Einar Christiansen er udnævnt til Enedirektør

Lille Einar af i Trindhed tager,
men til Gengæld bli'r han lang og mager.
Han er naaet helt til Højheds Grænse,
thi nu skal han spille Exellence.

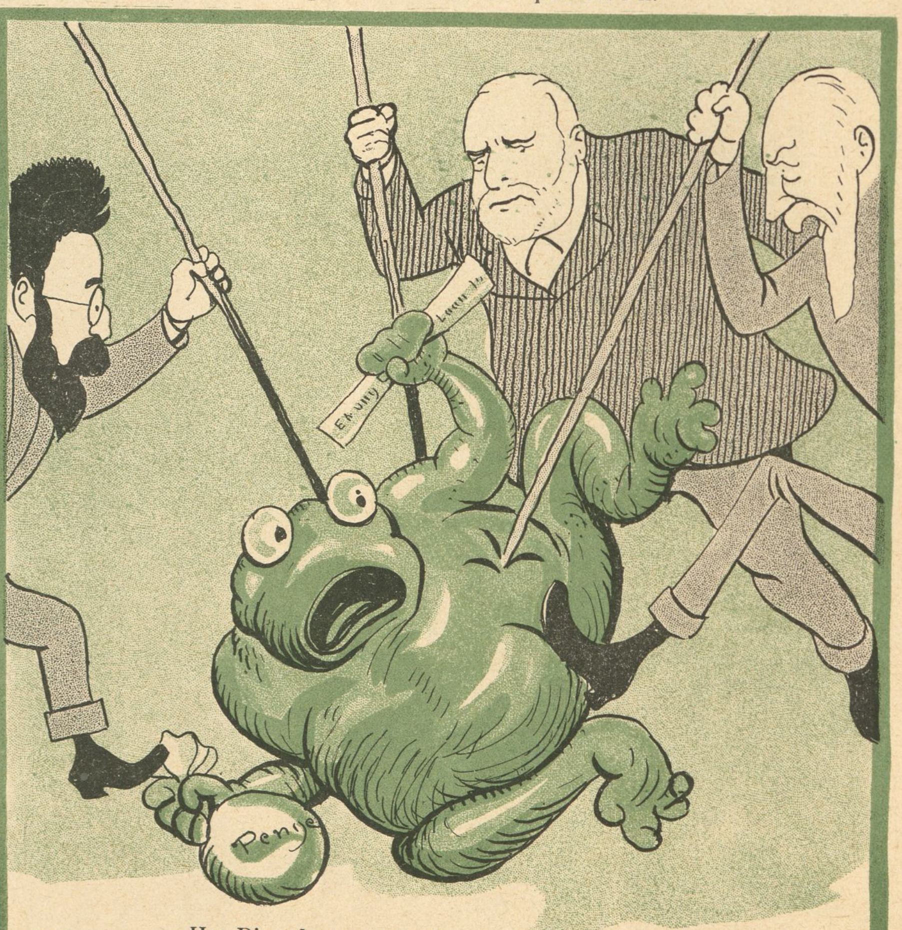

Hr. Pingel staar op fra de døde,
og Nørregaard iler til Møde.
Hurra, sikke Laurbær de vinder, ifald
de udrenser »Smudspressen«s Augiasstald.

Tegning af Alfred Schmidt

Præmie-Portrætterne

Skønt man ikke saa snart glemmer, hvad man har læst i Klods-Hans, er det maaske ikke af Vejen atter at minde om Meningen med vore Forsideportrætter af bedaarende unge Skuespillerinder.

Meningen er jo først og fremmest, at Læserne skal have noget smukt at se paa. Men dernæst erindres De om, at der bag de smilende Facader skjuler sig en bitter Kappestrid.

Læserne skal stemme om, hvilken af Forsiderne de synes bedst om: ikke Damerne, de forestiller, ikke Kunstnerne, der har frembragt dem, men Billederne som saadanne. Det gælder en Vurdering af dem efter deres Værd som Forside-Tegninger paa et flot, kunstnerisk Blad.

Der falder imponerende Klenodier som Gaver baade til de unge Damer, til Kunstnerne og til Læserne, som har stemt. Alt dette er nærmere udviklet i Numret for 13. September, men vil ved Lejlighed blive gentaget her i Bladet.

Selve Afstemningen finder først Sted sidst i Sæsonen, men foreløbig gælder det altsaa om at være i Besiddelse af alle de Numre, hvori Portrætterne (ca. 16 i Tallet) fremkommer.

Skaf dem, og gem dem, til Tiden er inde.

Klods-Hans' Cykleture

Selv om man i Raseri over æltet Føre, Skærver, Damptromler osv., har sat sin Cykle *haardt* op mod Væggen i Pulterkammeret, bør man ikke lade den staa dér og græmme sig alene hele Vinteren igennem. Det er Synd. Ingen som helst Cykle kan i Virkeligheden gøre for, at Føret ikke er godt, eller at det er koldt, eller at Bladene er faldet af Træerne. Det er altsaa uretfærdigt at bebrejde *den* noget.

Kig derfor ind til den i dens ensomme Kammer! Pump Efteraarsluft i de flade Ringe, giv den en Omgang Smørelse og før den ud paa den cykletomme Gade. Ja *cykletomme* — hvor dejligt!

Op i Sadlen og ud. Se, Landet ligger frit for Dig i taaget Efteraarsdis — hvis det ikke netop træffer sig saaledes, at det er Frostvejr og Solskin. Se, Cyklestien er Din — Du er alene! Som Følge deraf, af *dette*, at Bøndernes Hunde nu er bleven vænnet fra Synet af Cykler, vil Synet af Din gøre dem rasende. Naar de kommer farende for at bide i Benet, gør man klogest i at sparke efter deres Øjne, hvilke man aldrig rammer, hvilket er til stor Moro for Dyrene. Og Dyrene skal jo ogsaa have lidt Fornøjelse. Under den øvrige Sparkning opnaar man at sparke sig selv af og knække tre Egern.

Det er nu livsfarligt at køre videre, hvorfor man bærer Cyklen hjem og med fornyet Kraft sparker den ind paa Loftskammeret. *Nav*

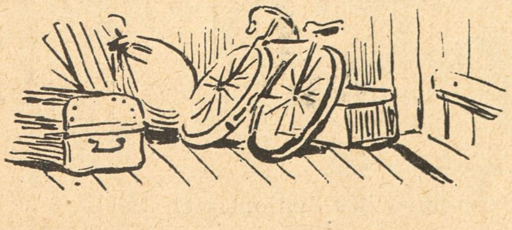

Tegning af Carl Jensen

Merkurs Apostle

Udenlandske Vittighedsblade, f. Eks. Fliegende Blätter, der i Modsætning til det moderne Klods-Hans repræsenterer et forlængst tilbagelagt Kulturstandpunkt, bringer endnu jævnlig Morsomheder om de paatrængende »Probenreutere«. De bliver smidt ud ad Hovedtrappen og kommer igen ad Bagtrappen, falbyder Skilte, hvorpaa der staar »Probenreutere modtages ikke« o. s. v.

Typen eksisterer simpelt hen ikke mere. En Handelsrejsende anmeldes nu flere Uger forud ved en officiel Note, og hans Komme forberedes rundt om i Byerne som et Fyrstebesøg. At »vor Hr. P. P. Petersen i Løbet af ca. 14 Dage personlig vil have den Ære at hilse paa Dem«, betyder for mangen en livlig Købmandsaand en lysende Sol, der for en Dag eller to bryder gennem Provinslivets graa Taage.

En privat Dîner i Købmandens Hjem, en mere officiel paa Hotellet er disse Solskinsdages Middagshøjde. Da knalder Champagnepropperne, da udbringes højtidelige Skaaler i Ord, der er vejede ugevis forinden, og de smaa morsomme Anekdoter, af hvilke Merkurs Apostel altid har en udsøgt Kollektion i sin Prøvekasse, sættes i Omløb for senere — indsendt til Klods-Hans af taknemmelige Tilhørere i Rækkefølgen: Fredericia, Vejle, Horsens o. s. v. (glem ikke at se paa Kortet!) — at havne i »Vor sidste Post« med Prædikatet »fra Gorm den Gamles Tid«.

Skulde disse Merkurs Apostle, naar de kommer hjem saa stoppede med unge Ænder som en Minister efter en Kongerejse, ikke nok fortjene at se sig selv i Klods-Hans?

Vi tror det, og vi begynder med ovenstaaende Portræt at omsætte vor Tro i Gærning.

Lægekunstens Heroer XXI

DR. MED. NIELS MUUS

Historien om hin gamle romerske Agrar, som i en for Riget kritisk Periode blev tagen lige fra Ploven og sat til Diktator, har gentaget sig. Rigtignok er det ikke Kartoffelavl, men Børneavl, *Niels Muus* oprindelig helligede sig, saa for saa vidt passer Paralellen ikke. Heller ikke synes han saa tilbøjelig som Romeren til at gaa tilbage til sin private Kartoffelmark (*in casu* sin Fødselsstiftelse), efter at hans Mission er endt.

Der har i den Anledning rejst sig en Kamp imod ham. Stadslæge *Hoff* tænker paa at følge Zuschlags Eksempel og danne en Landsforening til Fordrivelse af Muus. Pressen har delt sig i to Lejre, Kammerjægerpressen maner til Kamp mod Muus-Pressen, og det er i en Strid, hvor saa mange Læger er i Ilden, ikke udelukket, at der vil flyde Blod.

Stridens interessanteste Punkt er dette: Hvilke Kvalifikationer havde Muus til den Post, Alberti gav ham? Kun Alberti selv har nogensinde vidst det. Og han har i et Forhør erklæret, at han ikke kan huske det mere.

Kik

Vore Teatre

Jeg har været tre Gange i Teatret, siden jeg sidst har henvendt Ordet til mine stakkels Læsere. Jeg har ved disse tre Lejligheder set det franske Lystspil »Tante Leontine«, *Sven Langes* Ægteskabsdrama »Kvindelykke« samt Sørgespillet »Kaptajn Grants Børn«. Af disse tre Forestillinger sætter jeg den sidste højest, baade fordi Sønderbros Teaters Personale gennemgaaende er bedre end de andre Sceners, og fordi Sønderbro er et Serveringsteater!

* * *

Jeg vil imidlertid først kaste mig over Tante Leontine. Min Omtale af denne Dame vil nærmest forme sig som en Mindetale, et Farvel ved Graven. Naar disse Linier læses, er Damen nemlig forlængst stedet til Jorden. Hun døde forleden af Mangel paa Tilslutning efter kun faa Dages Sygeleje. Det gamle Liv gjorde alt for at holde sig over Jordens Overflade, hun raslede med Knoglerne og bestormede alle Byens Sygekasser, Afholdsforeninger, Studenterkorporationer og Magdalenehjem med Fribilletter, men ingen vilde have noget med Damen at gøre, hvorfor hun altsaa forleden opgav Aanden efter et sidste forgæves Reklamesuk i »Illustreret Tidende«.

* * *

Sven Langes »Kvindelykke« har derimod vakt større Opsigt, og store Skarer strømmer til Teatret, hver Gang Stykket gaar, for at høre *Anna Larssen* tale med Tungen. Den saakaldte Tungetale har nemlig holdt sit Indtog paa Dagmarteatret. Selv *Alfred Møller,* der hele sit Liv har talt med Maven, er nu bleven Tungetaler. Det er en storartet Forbedring!

Enhver, der er en Ynder af Anna Larssens Kunst, bør ile med at gaa i Teatret, da det jo er en offentlig Hemmelighed, at den smukke Frue, som hele sit Liv igennem har sukket efter at tage aktiv Del i Missionens store Arbejde for at redde stakkels vildledte Faar, snart agter at sige Scenen Farvel for at tiltræde Klokkerembedet ved Helligaandskirken paa Amagertorv. Det er ligeledes almindelig bekendt, at at den unge Tungetalerske for Tiden er beskæftiget med at udarbejde ti nye Bud, der skal afløse de af afdøde Moses indførte Bud, som efter den strænge Dames Mening er altfor lemfældige.

Hermed er Anmeldelsen af Sven Langes »Kvindelykke« udtømt!

* * *

Som ovenfor bemærket overgaar »Kaptajn Grants Børn« de to andre nævnte Stykker baade i Tankens Klarhed, i Viddets Mangfoldighed, i Karaktertegningens Skarphed og i Tendensens Styrke.

Takket være *Kayrød, Mette Andersen* og *Schøler Linck* fik Dramaet en Udførelse, der vilde have faaet Tænderne til at løbe i Vand paa *Olaf Poulsen,* hvis han havde været tilstede (hvad han heldigvis for ham ikke var!).

Ja, lad os sige det rent ud, de kunde ikke have givet Stykket en bedre Udførelse paa Østerbros Teater — og en større Kompliment er det ikke muligt for en dødelig at udtale.

Galosche-Ræven

Undskyld Frøken, er den Stol optaget?

Muslingeskallens Udsmykning

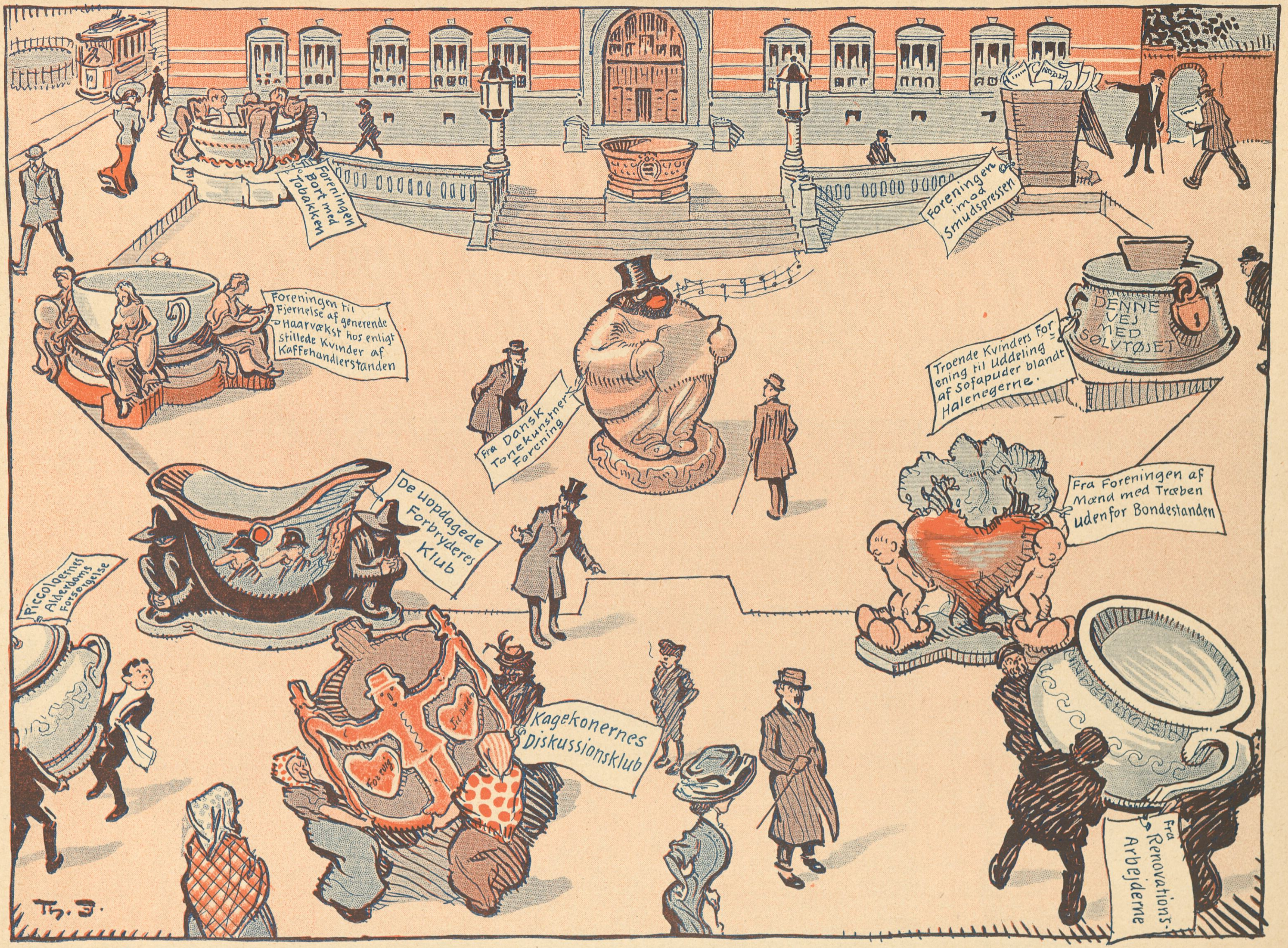

Tegning af Th. Iversen

Fagforeningerne har skænket en Kumme til Raadhusets udvendige Forskønnelse. Utallige andre Foreninger vil ikke staa tilbage for »de samvirkende«, og Muslingeskallen vil derfor om kort Tid komme til at se saaledes ud:

Parisiske Varietétyper

Grotesk-Danserinden

Manden med de tre Koner

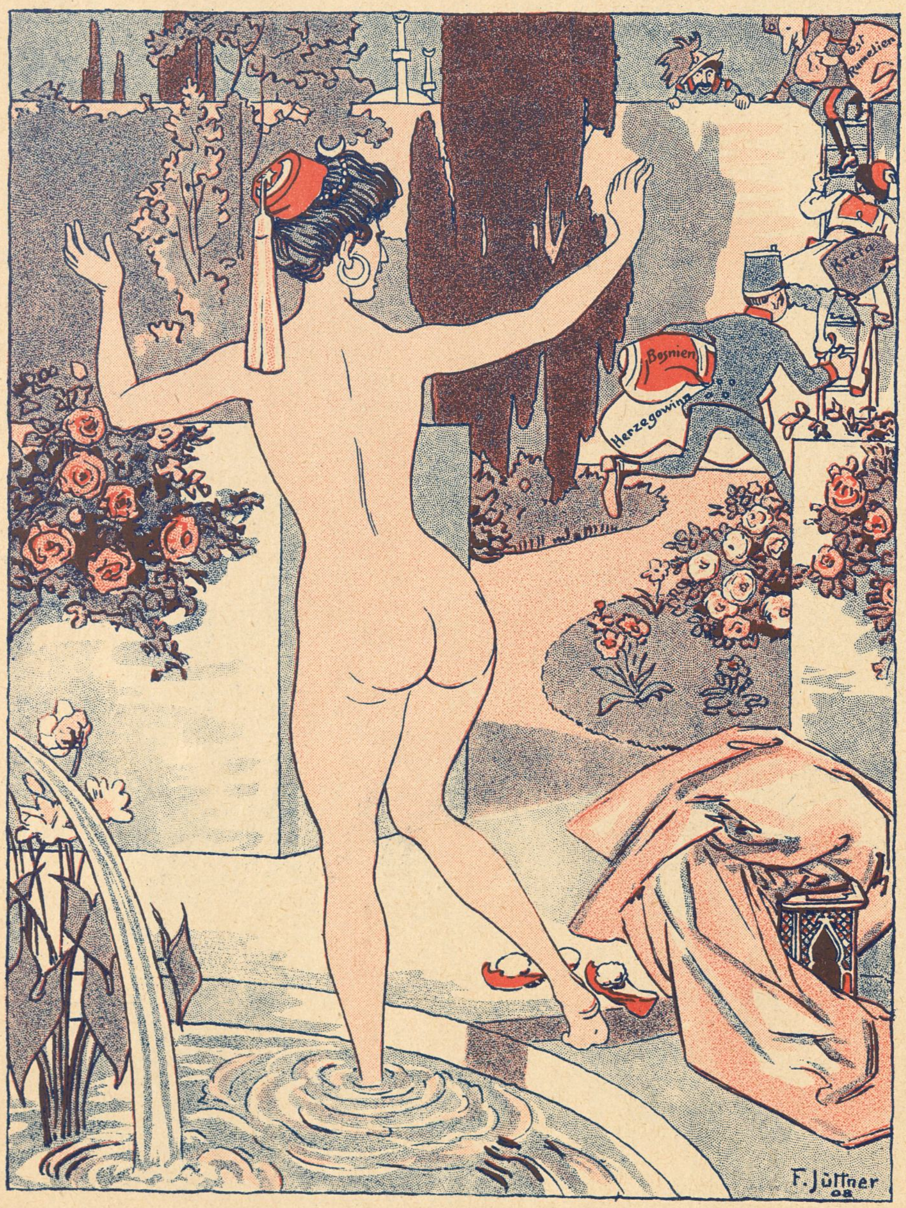

Tegning af F. Jüttner

Den smaa Lolo

Engelske Danserinder

Tegninger af Géta (LA VIE PARISIENNE)

Forstyrret Festglæde

Osmania opstiger skøn og glad
af det foryngende Forfatningsbad,
men ak, imens hun sig i Bølgen dukked',
har Røvere de fleste Klæder hugget.

Lustige Blätter.

I Gondolen

JACOB TEXIÈRE

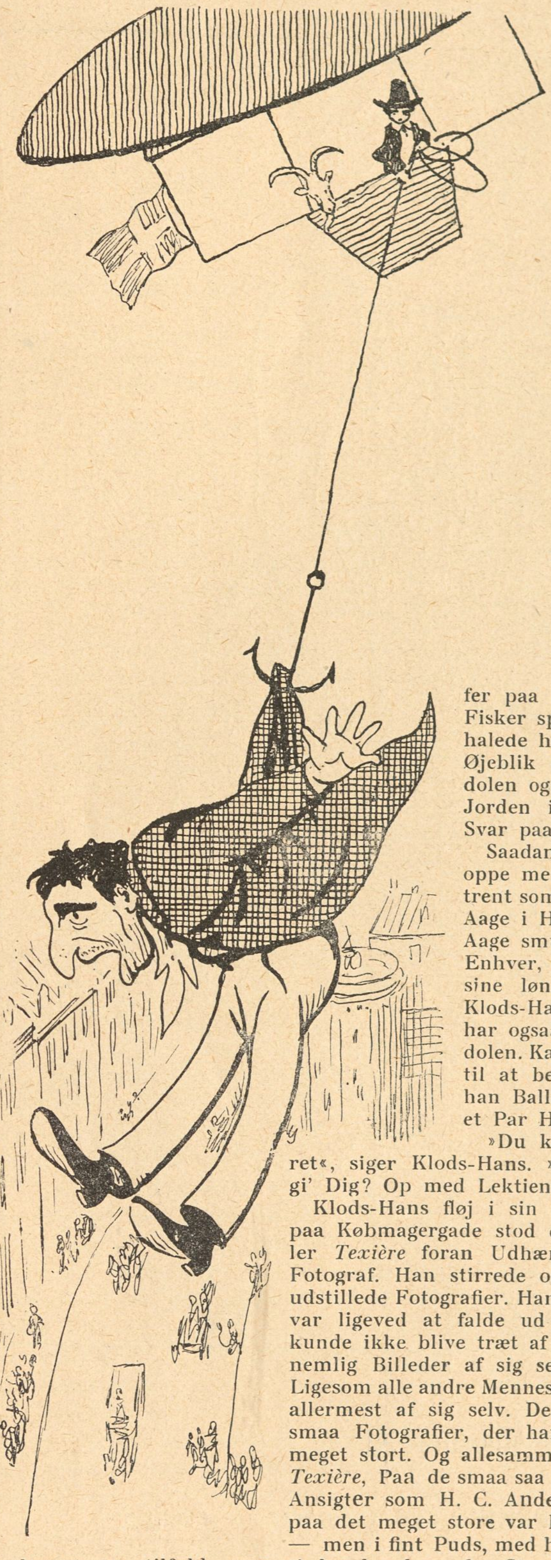

Klods-Hans svævede i sin styrbare Ballon henover København. Han var i straalende Humør. Saaledes at stryge omkring højt oppe i Luften, med Folk og Fæ under sig var noget for Klods-Hans. Det giver Overblik. Og at se paa Tilværelsen og alle dens løjerlige Fænomener oppefra nedefter er jo desuden netop det, som en rigtig Klods-Hans skal.

Han var glad for sin nye Idé, og Planen var godt lagt. Han havde gjort et Par Prøveture, som var lykkedes brilliant.

Saasnart Klods-Hans fra Ballonen fik Kig paa En og Anden, som han kunde have Lyst til at nappe, firede han i en Fart Ankeret ned, og med et raskt Tag spiddede han sit Offer paa en af Ankerets Grene, ligesom en Fisker spidder Aalen paa sit Jern. Derpaa halede han hurtigt Ankeret op igen, og et Øjeblik efter sad Offeret hos ham i Gondolen og fik ikke Lov til at slippe ned paa Jorden igen, før Klods-Hans havde faaet Svar paa Alt, hvad han spurgte om.

Saadan et forvovent Himmelspræt højt oppe mellem de klamme Skyer virkede omtrent som den Salve, Ellemanden Grim giver Aage i Hostrups »Mester og Lærling«. Naar Aage smurte sine Øjne med Salven, maatte Enhver, han talte med, straks aabenbare sine lønligste Tanker for ham. Og naar Klods-Hans kredser oppe mellem Skyerne, har ogsaa han Krammet paa Offeret i Gondolen. Kan han ikke hurtigt nok faa Synderen til at bekende Kulør, — — vips, saa la'r han Ballonen slaa et Slag med Lynets Hast et Par Hundrede Alen højere op i Luften!

»Du kommer ikke ned, før Du makker ret«, siger Klods-Hans. »Vil Du gi' Dig, eller vil Du ikke gi' Dig? Op med Lektien!«

Klods-Hans fløj i sin Ballon henover Byens Tage. Nede paa Købmagergade stod den lille Skuespiller *Texière* foran Udhængsskabet hos en Fotograf. Han stirrede og stirrede paa de udstillede Fotografier. Hans smaa sorte Øjne var ligeved at falde ud af Hovedet. Han kunde ikke blive træt af at stirre. Det var nemlig Billeder af sig selv, han saa' paa. Ligesom alle andre Mennesker holder *Texière* allermest af sig selv. Der var en Mængde smaa Fotografier, der hang nedenunder et meget stort. Og allesammen forestillede de *Texière*, Paa de smaa saa han sig selv skære Ansigter som H. C. Andersen-Oplæser. Og paa det meget store var han bare sig selv, — men i fint Puds, med hvidt Skjortebryst, elegant og stilfuld, som vi kender ham fra Strøgtiden paa Østergade mellem 2 og 4.

»Det er næsten Synd at rive ham ud af Drømmen«, sagde Klods-Hans, men jeg kan ikke lide, at han er saa forelsket i sig selv.«

Og saa nappede Klods-Hans ham med et rask Snuptag, og hivede ham op i Ankeret og smed ham ned i Gondolen.

»Gud«! sagde lille *Texière*, »Hvor er jeg henne?« Han var helt bleg om Næbet. Overgangen var saa pludselig. »Du er i Gondol med Klods-Hans! Du skal i Bladet næste Uge! Men først skal din Samvittighed pumpes; før kommer du ikke ned paa Købmagergade igen foran dine Fotografier.«

Og den lille Texière blev saa henrykt ved Udsigten til at komme i Klods-Hans og blive reklameret op til sin næste Oplæsning i Casino, at han helt glemte at være bange. Klods-Hans havde aldrig før haft saa villigt et Offer. Det gik som Kæp i et Hjul. Nu skal I høre, hvor det løb fra ham. »Jeg har været helt ked af altid at gaa omkring ovre paa det Kongelige. og knurre-murre som Skovtrold, og saa maa man jo have lidt Geschäft udenom. Og derfor har jeg slaaet mig paa H. C. Andersen. Jeg snuppede Idéen fra *Reumert*. Hvorfor skal *han* ha' Patent paa Andersen? Jeg er meget bedre. Har De hørt mig læse? Jeg kan mjave som en Kat, kagle som en Høne, kurre som en Due, gale som en Hane, snurre som en Tepotte og sprutte som et Strygejern, naar det gaar hen over en vaad Flip. »Maa jeg fortælle »Flipperne« for Dem. Det koster ikke noget.« »Nej — Vorherre bevare mig!« raabte Klods-Hans i Rædsel. »Georg Brandes har sagt, jeg er god; og jeg tror nok, at *Reumert* er misundelig. Jeg skal nok, ligesom han, ogsaa komme til London og læse op for Kong Edward. Tror De ikke nok, jeg vil gøre en god Figur ved Hoffet — jeg har da et karakteristisk Ydre, og min Næse ligner Andersens. Jeg klemmer voldsomt paa det Engelske. Men Reklame skal der til. Gud ved, om Kong Edward læser »Klods-Hans?«

»Ja«, sagde Klods-Hans, »han holder to Eksemplarer. Et for sig selv og et for Dronningen.«

»Det er storartet!« raabte lille *Texière*, »Jeg tegner mig for hundrede Numre af næste »Klods-Hans«.« Lad der komme Billeder med af mig — det hvor jeg sidder med rent Skjortebryst og saa det, hvor jeg stikker Fingeren ivejret.«

»Skal De snart læse op igen?« spurgte Klods-Hans. »Ja — jeg hænger morderligt i. Det er frækt, hva'?« »Det synes jeg ikke — naar Georg Brandes — — —« »Ja — ikkesandt — *han* maa ta' Skylden paa sig.« »Tjener De nu noget ordentligt paa Andersen, Hr, Texière? spurgte Klods-Hans.

»Styrtende — men det maa De ikke skrive om i Bladet, for saa knapper *Christiansen* af paa min Gage ovre paa det Kongelige — og det taaler den ikke.«

— — —

Det var den mest aabenhjertede og snaksalige Passager, Klods-Hans endnu havde haft i sin Gondol. Han var altfor nem til at faa til at bekende.

Og Texière blev sat ned igen paa Købmagergade udenfor Fotografen, hvor han strax stillede sig op og saa paa sine egne Fotografier.

Og dér staa han endnu. —

Msr. Ballon

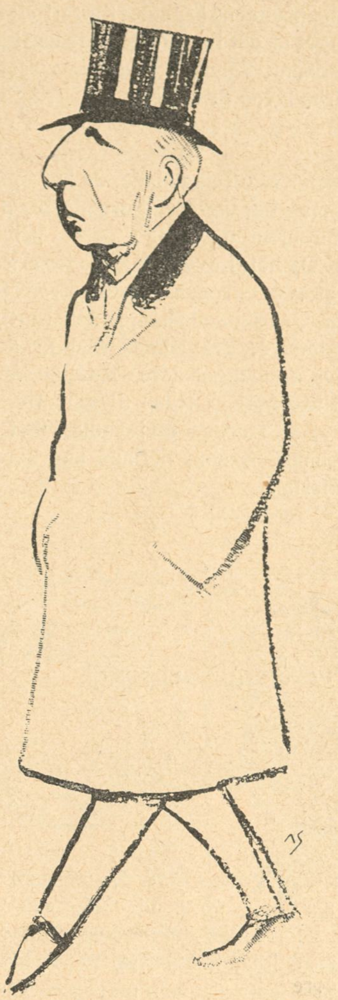

Prælater II. Stiftsprovst Paulli

Rigsdagen

Rigsdagsmændene har holdt Kartoffelferie. Det er noget af det fornuftigste, de har gjort endnu i denne Samling. Der har været al mulig Grund for dem til at gaa fra Samlingen.

*

Efter den Kartoffelkomedie, de har opført herinde, maa det være velgørende for dem at komme hjem og hyppe deres private Kartofler. Og hele Lovgivningsmagtens Konstitution kræver vel ogsaa, at de Herrer Tingmænd en Gang imellem kommer bort fra dette Sodoma og Frk. Nimbs smaa Frokostretter, der ødelægger deres landlige Moral og agrariske Maver. Hjem til Kartofler og Meldyppe! Det er en nødvendig Diæt for disse Mennesker, som herinde kun kender Diæt i Flertal.

*

De er ikke gode i Aar. De er vandede og de ser ikke godt ud, selv om man skrupper dem aldrig saa meget. Der er mange syge iblandt dem, og de er bleven alt for dyre, selv om man maaler os Skæppen fuld. Hvad enten de er raa eller pilne er de ikke gode, og naar man tager Skrællingerne fra, er der ikke meget ved Resten.

Nej, Kartoflerne er ikke saa gode, som de burde være, — det er Rigsdagsmændene saamænd heller ikke.

*

At Ministeriet ogsaa har et Par uheldige Kartofler i sin Midte, er let at se:

KLAUS BERNTSEN
JOH**A**N HANSEN
CH. B**R**UN
N. **T**. NEERGAARD
ENEV**O**LD
AHLE**F**ELDT-LAURVIGEN
ANDERS NIE**L**SEN
J**E**NSEN-SØNDERUP
HØGSBR**R**O

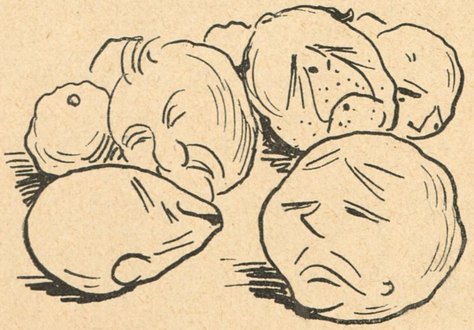

Tegning af Vald. Andersen

Sæsonstjærner XI

GERDA CHRISTOPHERSEN i »Fem Søstre« — Casino

*

Men den uheldigste af alle Kartoflerne er dog den nye Finansminister, Hr. *Brun*. Han hører til Kategorien brunede Kartofler, om hvilke Madam Mangor siger, at de skal have godt med Smør og Puddersukker. Og man skal passe paa, at de ikke faar for meget i Panden.

Det gør Hr. Brun imidlertid ikke Indtryk af at have faaet.

Brejdablik

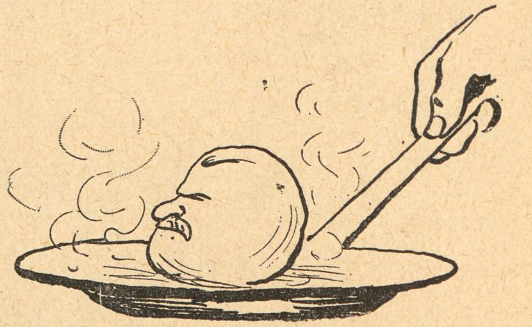

Klods-Hans' Julegaver

Den i vort sidste Nummer nærmere udviklede Plan til en stor Konkurrence om Julegaver til Klods-Hans' Læsere lettede en Sten fra mange Hjærter.

Se ikke mere med saa stor Bekymring Julen i Møde! Er De heldig — og hvorfor skulde De ikke være det — har De i hvert Fald en god Udsigt til at kunne give Dem selv en smuk Present, og enhver er jo dog sig selv nærmest.

De har kun følgende at gøre:

1) indprænte Dem Indholdet af den udførlige Plan i vort forrige Nr. (for 15. Novbr.)

2) vente, til næste Nr. (for 29. Novbr., udk. den 27.)

3) udfylde og indsende den deri indeholdte Kupon til Afstemning over Værdien af samme Nummers Annoncer.

4) Sætte Dem ned, tænde Deres Pibe og vente.

Saa kommer Julegaven!

Hvis De er heldig altsaa.

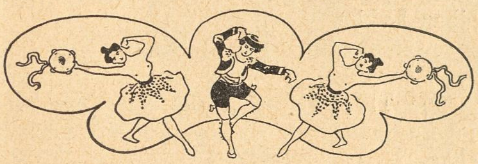

Af vor sidste Post

E. A. Å., Aalborg (Teksten benyttet), *K. S. B.*, *Th. L.*, Middelfart, *A. Ø.*, Gjedved (en Tegning), *P. M.*, Fru *Dagny O.*, *Gast*, *Otto W.*, *En Nysgærrig*, *Nr. 17* — Honorar er afsendt.

A. Bl. — Redaktionen takker Dem for det tilsendte. Ganske vist har vi ikke kunnet bruge Deres Tegning, men det har været os kært at modtage den Træstok, om hvilken den var rullet; den har vist sig at brænde fortræffeligt og at give en mild og behagelig Varme, og i disse kolde Tider vil vi altid være taknemmelige for Opmærksomheder af denne og lignende Art.

E. A. Å., Aalborg — Tegningen var ikke god, men Teksten var bedre. Vi har overgivet denne sidste i Hænderne paa en af vore ypperste Illustratorer og De vil sikkert blive forbavset ved at se, hvad der kan bringes ud af den.

Kontormand, perfekt til Bogføring, søger Plads strax el. senere, helst paa et Slagteri.
Har i 8 Aar arbejdet i Slagteribranchen.
Billet, mrkt. »2092«, bedes sendt til »Jyllandsposten«s Kontor.

Geo H. — Tak for Udklippet, der har sat os i godt Humør. Hvorvidt det vil virke lige saa opmuntrende paa den, der skal besætte Pladsen, er vel nok et Spørgsmaal. Men Ansøgeren har maaske ikke haft noget bedre Portræt ved Haanden.

H. A., Nyborg — Nej, den af Dem paapegede »lille Forskel« egner sig ikke til Optagelse i Klods-Hans.

Gæsten (fra Landet i et Hovedstadshotel): — Det er nogle afskyelige Lamper, de har her, nu har jeg blæst paa den Smule Lys i et Kvarter, og se om det er mig muligt at faa det blæst ud.

A. Ø. — I Betragtning af, at det er første Gang, De »forsøger Dem som Kunstner« har vi ikke villet nægte Dem Plads for hosstaaende Illustration til den Mangel paa Forstaaelse, som enkelte Medlemmer af Reformpartiet stiller til Skue overfor alt, hvad der hedder moderne Oplysning. Vi formoder, at Manden i Skjorten skal forestille Folketingsmanden for Kjerteminde, Hr. Pindstrup.

Anonym — De forfølger os med Deres Blyantskradserier, i hvilke De lader en fuldkommen sindssyg Fantasi tumle sig paa en Maade, som begynder at blive foruroligende. Redaktionen vil ubetinget foretrække, saafremt De anviser os et for Dem passende Sted i København eller Omegn, at stille et større Antal Kvadratalen Murflade eller Plankeværk til Deres Raadighed, idet vi selvfølgelig paatager os alle de dermed forbundne Udgifter, ogsaa eventuelle Mulkter. Det vil maaske blive lidt dyrt, men vi gyser ikke tilbage selv for de kostbareste Vilkaar, blot vi er sikre paa at have Dem og Deres Udgydelser paa en vis Afstand.

G. K. — Af de mange smaa Vitser, som De har opsamlet under Deres pædagogiske Virksomhed, er flere særdeles gamle. Formodenlig er det en af Deres Forgængere i Embedet, som har tabt dem.

O. F. — Vittigheden om det fortabte Faar, der forvildede sig saa langt ud i Ørkenen, at den »itte ku' hitte hjem igen« er af en uhyre Ælde. Vi tror ikke, der er mere Uld at klippe af det Faar.

Svend H. — Deres Tegninger er meget nette, men vi tror ikke, de vilde formaa at fremkalde blot en Anelse af et Smil paa vore Læseres og Læserinders Læber. Da de saaledes er uskikkede til at løse den Mission, som De venligst havde tiltænkt dem, har vi set os i den Nødvendighed at maatte returnere Resultaterne af Deres Flid.

H. Dur — Deres Billede, som vi gengiver, er i det Store og Hele meget smukt, selv om der kan rejses Indvendinger mod et Par Enkeltheder. Til Eksempel synes det os, at Lægen burde have valgt en anden Skræder, men der er jo desværre Folk, som lægges altfor ringe Vægt paa deres eget Ydre. Til Gengæld haaber vi, han paaskønner Damens saa meget desto mere. Hun er i Sandhed blændende.

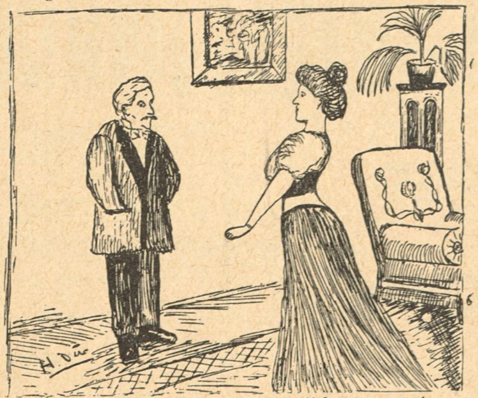

Damen: — Goddag! Jeg vilde gerne vise Doktoren min Arm.
Doktoren: — Hvad fejler Deres Arm, Frue?
Damen: — Ih! Den fejler skam ikke noget, men synes Doktoren ikke, at det er en Satans dejlig Arm?

Aristippos (og et Par andre Indsendere) — Alle de Brandere, der kan siges om Taft og Bryan og »Bryan, der har taft« er forlængst sagt i Dagspressen.

O. G. W., Göteborg — Deres beskedne Ønske skal blive opfyldt. Tak for Historien. Her er den:

»Efter hård segling till Kjøbenhavn besluta sig to svenska Jachtsman att fara in för att »se på sta'n« och råka dervid passera gamla Börsen.

Kapten Kattegat: »Faen e de för ett hus?«

Kapten Garm: »En krog, ser Du vål, Korkskrufven sitter på taket.«

F. M. — Det tilsendte er ikke anvendeligt. Men De har maaske et Par andre paa Lager.

K. S. B. — Ja, vi kan bruge den her:

»Etatsraaden (efter en Fællesspisning for de optrædende ved en Velgørenhedsfest til et Medlem af en Strygekvartet): — Spiller De *bridge?*

Musikeren: Nej, Bratsch, Hr. Etatsraad!«

Frk. Ellen — Vi har foreløbig ladet »den afskaarne Tunge ligge, til der bliver Plads for den. Men vi skal nok sørge for, at den ikke bliver »bedærvet«.

Læser — De meddeler os, at De har modtaget et Kort, hvorpaa Fru X's Pensionat oplyser, at det er »flygtet« til Kristianshavn. Vi er ligesom De forbavset over, at et Pensionat, der er »flygtet«, saaledes selv henleder Opmærksomheden paa sig.

— Hvor meget er Taksten her fra til Raadhuspladsen?
— 80 Øre, Herre!
— Tak! jeg vilde bare vide, hvor meget jeg kunde spare hvis jeg gik!

A. J., Roskilde — Her er Deres Billede. Men da vi ogsaa, skønt flotte af Naturen, kan indse, at der er En og Anden, som gør vel i at spare, beder vi Dem anlægge en fornuftig Økonomi overfor Deres Talent. Ellers er vi tilbøjelig til at tro, at det snart vil være opbrugt.

H. O. N. pr. Nakskov — De erklærer, at en Vittighed, der har staaet illustreret i Klods-Hans, er direkte laant fra en Vittighed, som De for nogen Tid siden indsendte, og De tilføjer »Jeg *fordrer* Forklaring paa, hvorfor jeg ej har modtaget Honorar«.

Skønt De ikke har det allermindste at fordre og følgelig burde anslaa en lidt beskednere Tone, skal vi gærne oplyse, at den nævnte Vits er os tilsendt fra mindst fem eller seks navngivne Personer, og at vi forlængst har honoreret den, der kom først.

J. S. — Deres lille Billedserie er altfor konstrueret.

C. C., Fredericia — Det er selvfølgelig ganske originalt af Dem, at De paa Deres Tegning har gjort »Snehvide« sort i Ansigtet, men vi er ikke vis paa. at denne Originalitet vil finde tilstrækkelig Paaskønnelse hos Læserne, ligesom vi ogsaa nok tror, at hun burde have været fremstillet en ca. fyrretyve Aar yngre.

K. J. — Meget sirligt, men ikke morsomt. Og Teksten er jo fra Frederik den Sjettes Tid.

K. M. — Historien om Manden i Sporvognen og Lommetørklædet har vi hørt hundrede Gange.

C. T. M. C. — De maa gærne give den unge Mand en »Kage med Huller i« for vor Regning. Men videre kan vi ikke strække os. Vi har selv Børn, der ogsaa siger Morsomheder. Gør ikke alle Børn det!

NB. Indsendte Bidrag, saavel Tegninger som Tekster, opbevares ikke og tilbagesendes kun, naar Porto vedlægges.

Noget af Interesse for

Vore Hospitaler, Sygehuse og Klinikker

Lekture for Syge og Rekonvalescenter

Patienter savne erfaringsmæssigt ofte Læsning. Denne Trang kan imidlertid være vanskelig at imødekomme, fordi det ikke er nemt at finde Lekture, der passer til Forholdene, og som i tilstrækkelig Grad er let og underholdende. Paa Hospitaler og Sygehuse kommer hertil Vanskeligheden ved at fremskaffe noget, der kan passe for Patienternes forskellige Smag.

Noget, der egner sig fortrinligt til Syge-Læsning, er imidlertid de i den senere Tid af City-Forlaget udgivne Maaneds-Samlinger: »*Det store Vits-Hefte*« kaldet. De indeholder ca. 100 Sider af ældre Numre af »Klods-Hans«, Illustreret Tidende«, »Hold mig i Haanden« og lignende gode Blade, der byder absolut Garanti for sundt og smagfuldt Indhold.

Hver Maaned udkommer disse store Hefter, der kan erholdes gennem enhver Boglade og hos alle Bladforhandlere Landet over. Hvert enkelt Hefte har forskelligt Indhold — ogsaa de i samme Maaned udgivne. Prisen er 25 Øre pr. Hefte.

3—4 saadanne Hefter udgør et helt lille Bibliotek med fornøjelig og oplivende Læsning for lange Tider og for baade Store og Smaa.

For at gøre Hefterne bekendt netop i disse Kredse kan ethvert Sygehus eller Klinik rekvirere et Eksemplar gennem *City-Forlaget, Citygade 22, København K.* Det tilsendes da gratis og franko.

Den skønne Veronika.

Italiensk Kærligheds-Symfoni af den florentinske Digter *Braganza*

Illustreret af *Leonardo de Macaroni*

(Fortsat)

— Vi tæller til tre. Har I ikke til da sagt ja, er I Dødsens! Een.

Præsten sank i Knæ. Hans Ansigt var over al Maade skrækslagent.

— To!

— Ja! raabte Pater Melange. Ja, ja, jeg skal vie Eder, naar I blot lover mig, at jeg ikke faar Ubehageligheder bagefter.

Det lovede de alle som med een Mund, og Senapoli, Forloveren, tilføjede:

— I skal ikke have Ulejligheden for intet, ærværdige Fader, Se her!

Han lagde en splinterny „Seddel" paa Bordet, hvilket i høj Grad lod til at opmuntre den forskrækkede Præstemand.

Ti Minutter efter var Cæsare og Veronika de la Calabraska Mand og Kone. Cæsare havde lige puttet Vielsesattesten i Lommen, da der hørtes Hovslag ude paa Landevejen.

Veronika blegnede.

— Min Gud, jeg kender de Hove! Det er min Faders!

— Av! raabte Senapoli.

I samme Nu standsede Rytteren udenfor. Veronika havde talt sandt — det var den strenge Grev Vibrator de la Calabraska. Det var lykkedes ham at opsnuse, hvilken Retning de Flygtende havde taget, og da han nu saa Lys i Præstegaarden, vilde han forhøre, om man der havde set noget til Flygtningene.

Da han traadte ind i Stuen og fik Øje paa sin Datter, traadte Aarerne frem paa hans Pande.

— Ha . . . h! Finder jeg Dig her med samt din Galan! Fluks ud af Stuen med Dig og i Sadlen!

Veronika kastede sig paa Knæ og strakte bedende de runde hvide Arme ud mod den strenge Fader.

— Naade, elskede Fader! Naade, Naade!!

Grev Vibrator de la Calabraska havde trukket sit store Slagsværd.

— Ja, jeg skal gi' Dig Naade, og han med der!!

Han løftede truende Sværdet mod Cæsare. Men den unge Mand tog uden at fortrække en Mine Vielsesattesten op af Lommen og præsenterede Greven den. Næppe havde Grev Vibrator kastet et Blik i den, før han blev ude af selv; han foer rundt i Stuen og stak efter dem alle undtagen efter Veronika, som meget hensigtsmæssig var besvimet bag Kakkelovnen. Cæsare, Senapoli og Pater Melange løb rundt i stor Forvirring og gemte sig enten bag hverandre eller bag Møblerne, medens Greven huggede vildt i Luften med sit Sværd. Hvor længe han vilde bleven ved saaledes, er ikke godt at sige, men pludselig kom han til at stikke sig selv i den

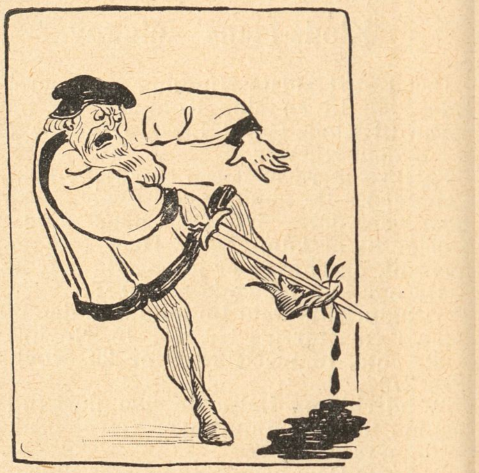

ene Fod og styrtede med en Ed om paa Gulvet.

Dette Fodstik skulde blive Cæsares og Veronikas Lykke.

Greven maatte ligge til Sengs flere Dage i Pater Melanges Hus, indtil Saaret blev lægt, og i denne Tid plejede og passede Veronika sin syge Fader med en Ømhed, der var uden Sidestykke.

Denne datterlige Kærlighed gjorde omsider Greven blød om Hjertet, og da Cæsare og Veronika jo desuden allerede var gift, og der egentlig ikke var noget at stille op med den Ting, endte det med, at Greven gav dem sin Velsignelse.

Den Dag dette skete var der stor Glæde i Cæsares og Veronikas Bryster.

Men større skulde Glæden blive, da Grev Vibrator, den Dag han var fuldkommen rask, sagde:

— Nu, kære Børn, følger I med mig til mit Palads, og der fejrer vi Eders Bryllup med Pomp og Pragt, saaledes som det sømmer sig for en født de la Calabraska. —

(Sluttes)

CARLSBERG PILSNER

Fineste Pilsner.

Største Fremgang.

Fremgangen skyldes Kvaliteten.

„NOBEL" CIGARETTER

Nr. 30 10 Stk.: 15 Øre

Nr. 40 10 Stk.: 10 Øre

E. NOBEL, Kjøbenhavn & Nykjøbing, F.

Damer og Herrer, Det berømte Haarmiddel „Sejer" for skaldede og mod Haaraffald kan nu grundet paa det enorme Salg sælges for kun 2 Kr. pr. Flaske. Sendes pr. Postopkrævning. Anbefaling fra kendte Mænd haves. Haarfrembringeren „SEIER", Falkoneralle 60, 1. Litr. k. København F.

Abonnér paa „KLODS-HANS" Kr. 2,50 Kvartalet.

Hold mig i Haanden for 10 Øre 12 Sider i stort Format. Rigt illustreret.

Horsens Sejl-, Sække-, Telt- og Presenningfabrik. ⊙ Brdr. Mortensen.

Det første Barn IV

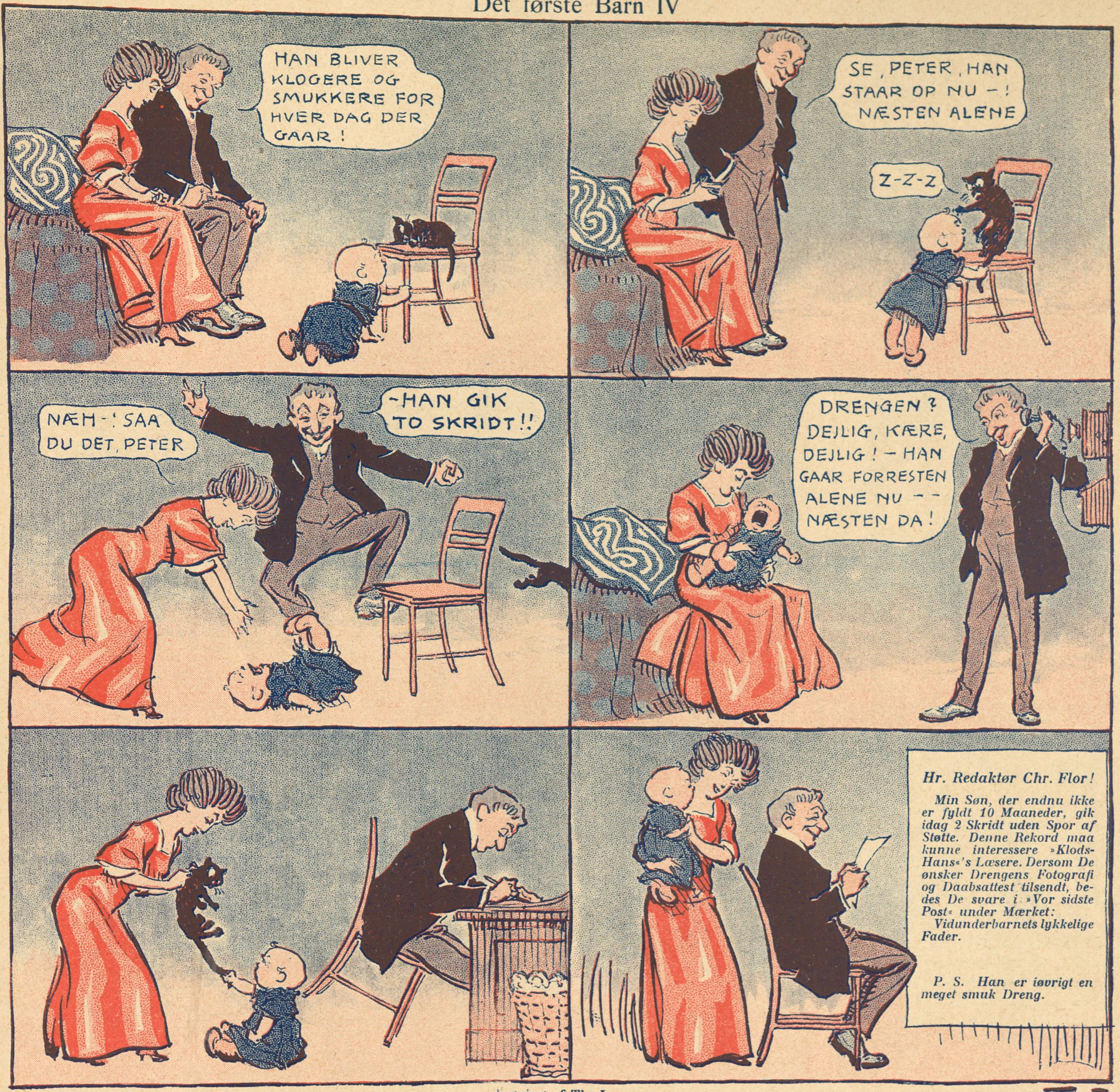

Tegning af Th. Iversen

De bliver forbavset,

naar De køber et Nummer af Vittighedsbladet »HOLD MIG I HAANDEN« og ser, hvilken Stofmængde der her bydes Dem for en 10 Øre.

Vore første Kunstnere leverer Bidrag til Bladet.

I hvert Nummer **store Konkurrencer om Pengepræmier**. Enhver kan deltage i disse Konkurrencer blot mod at købe et enkelt Nummer.

»HOLD MIG I HAANDEN« faas hos enhver Bladforhandler Landet rundt.

Brødrene Tychsen's Damp-Chocolade-, Kæks-, Biscuits-, Marzipan-, Rocks-, Drops- og Sukkervare-Fabrik. Odense.

Meget billige, uopsk. Bøger.
Sassenbach: Frimureriet, dets Historie, Ritualer m. m. 1,00, Felsek: En Skøges Dagbog, 150, Dr. Retau: Selvbevaringen, 1,50, Gaboreau: Opdagernes Konge, 0,75, Dumas: De tre Musketerer, ill. Folkeudg., 1,25, Krause: Urskovens Døtre, ill., 1100 Sider, 5,00, do.: Urskovens Sønner, 2,50. Sendes overalt pr. Efterkrav. **L. P. Jørgensen, Algade 10, Aalborg.**

R. WENGLER.
AMAGERTORV 7.
Illustr. Prisliste franco.

Carl Hansens
Skræderforretning,
Nørrebrogade 31, 1. Telefon Nora 232 y.
anbefales til Publikums Erindring.

Magasinet „Japan".
Udsalg af
Japanske, kinesiske og indiske Varer.
Billige Priser.
43, Pilestræde 43.

SOFUS ØSTERGAARD
VINHANDEL.
EN GROS. EN DETAIL.
BADSTUESTRÆDE 9, Tlf. 3051
(Tidl. Forretningst. for Georg C. Møllers Eftf.)

Det eneste hygiejnisk fuldkomne, i Anlæg og Drift billigste
VARMEANLÆG FOR VILLAER
er Kelsey forbedrede amerikanske Central-Luftopvarmning.
Installeres i enhver — ogsaa ældre — Villa. Forlang Prospekt.
Kelsey. Vester Voldgade 2. København B.

Nordisk Patentbureau.
Patenter udtages billigst og sælges.
Hans Pedersen.
Kbhvn. Rosengaarden 12. Tlf. 9724.

LEVRING & LARSEN
104. GL. KONGEVEJ 104
aut. Installør af elektrisk Lys

CLICHER
af enhver Art for
Bogtryk,
Messing, Zink og Kobber
*
Illustrering af Prislister
til ekstra billige Priser.
1. Kl. Tegnere.
*
Leverandør af Illustrationer til
KLODS-HANS
Telefon 5085.
Charles Hansens Repr.-Anst.
Pilestræde 19, Hj. af Silkegade.

Kyrkvärdsmor på hemväg från kyrkan: — Ja begriper inte hur Lotta i Boaryd kan ge sek te å sjonga å gapa så faselit i körka, när alla vet, att ho inte äger så möcke som e selfverske i hela sett hus! STRIX

Det er ubestrideligt, at alle Slags **Fonografer og Grammophoner** købes bedst og billigst fra Lager hos:
Dansk-Svensk-Staal-Aktieselskab,
Telefon 9122. **Vesterbrogade 24, St. o. G.** Aabent 8—6.

Brødrene Poulsens
Handelsgartneri, Peter Bangs Vej 30, Tlf. Godth. 317. Leverer blomstrende Blad-, Hænge- og Altanplanter. Altanbeplantn., Haveanl. og Vedligeh. udf.

Arb. Bryggeri „Stjernen".
Lager — Porter — Pilsner.
Mørk Skattefri.
Half and Half.

Musik-Instrumenter og Pianolaen.

PETERSEN & STEENSTRUP,
St. Kirkestræde 1.

Hühneraugentod
Fakir
Hilft über Nacht! Verfehlt seine Wirkung nie! Überall zu haben.
En gros **Hygom & Seedorff,**
Kopenhagen K.

Stempelfabrik.
P. D. Buch, Ryesgade 11, Aarhus. Telefon 647. Eneste Fabrik i Landet, der udelukkende fabrikerer Kautschukstempler.
Agenter antages overalt i Landet til høj Provision.

M.W. MØRCH & SØNS
FLAGHANDEL
HEIBERGSGADE 8.

Oatine er et Naturprodukt fremstillet af ren Havre.
Oatinen renser Porerne, ernærer Huden og giver en klar, smuk Teint.
Indgnides og aftørres efter 2 Minutter. Koster c. 2 Øre ved daglig Hudpleje. Pris 1,25 og 4 dobbelt Indhold 2,50. **Oatine-Havre-Balsam** for Hænderne 25 og 50 Øres Tuber. **Oatine Tandpasta** bevarer Tænderne og giver forfriskende Eftersmag. 25 og 50 Øres Tuber. Modtag kun Oatine. Faas i Parfumerier, paa Apotheker og hos Materialister. Grand prix og Guldmedaille Paris, London, Wien etc. **The Oatine Company, London. København, Hauserplads Nr. 9. Tlf. 9010.**

Fotograf EMIL CLAUSEN, Frederiksberggade 34. 2den Sal. Visit mat 4 Kr. pr. Dusin. Telefon 50. Aabent 9—7.

* *Fonnesbech's The. Østergade 10. Telefon 252.* * *Fonnesbech's The. Østergade 10. Telefon 252.* *

Højeste Laan paa
Klasselodder. Fornyelse paatages. Gevinster udbetales. Assistentshussedler, Rente 4 Øre af Kr., Møbler, Cycler, Partivarer, Rejsetøj, Guld, Sølv, Uhre, Seng- og Gangklæder, Linned, Bøger m. m. Panter over 20 Kr. hentes frit. Ugenert Indgang ligeoverfor Kommuneskolen.
Nansensgade 37 St. (gl. Nr. 25 B).
Holm.

Grand Hotel
ODENSE.
Største og fineste Hotel paa Fyn.
Elektrisk Lys og W. C.
Telefon paa Værelserne.
James Perrot.

Central Hotel,
Raadhuspladsen 16, København B. Centralvarme, Elevator, elektr. Lys og Telef. paa Værelserne. **Obs.** I Vintermaanederne stor Moderation. **Poul Møller.**

1000 blandede Frimærker

fra mindst **100** Lande samt min store Prisliste for **3 Kr.** plus Porto.
N. S. NEDERGAARD
Skive.

Magasin du Nord beskæftiger i sine Fabriker i Landskronagade flere Hundrede Arbejdere og tilvirker paa Væverierne uldne Kjoletøjer, Linnedvarer, Dækketøj, hvide Varer, Møbelstoffer, Bomuldsvarer og mange andre Manufakturvarer, som med Fordel kanne fremstilles her i Landet. Ved Køb i Magasin du Nord har Publikum saaledes Fordelen af at kunne erholde Varerne fra selve Fabriken og sparer derved Mellemhandlerens Avance.

Vil De have en virkelig god Violin som svarer til Prisen, skriv da efter Prisliste, der sendes franco fra
Instrumentmager
Mølgaard-Jensen.
Haslev.

Stempler, Signeter,
Dørplader, Clicheer etc. billigst,
P. Bøtcher, Aalborg,
Jomfru-Anegade 14.

Savon aux Violettes de Parme
fra C. RAFN's Fabriker, Aalborg, er dog den bedste af alle Sæber, skønt den kun koster **50 Øre.**

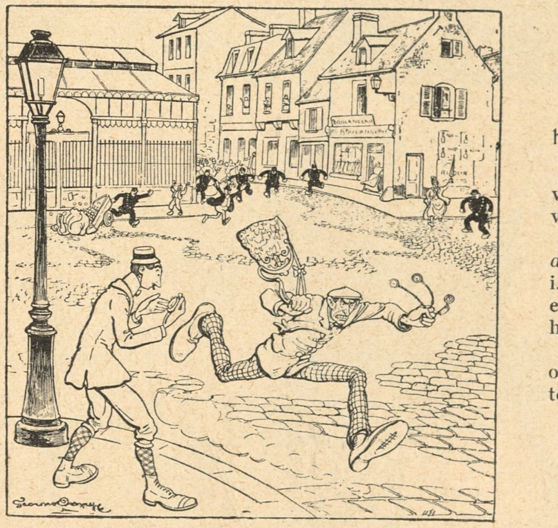

Sportsmand helt igennem

— Stop Tyven! stop Tyven!!

Sportsmanden: — Hæng i, hæng i! Om et halvt Minut har De slaaet Rekorden over 300 Meter!

LE PÊLE MÊLE

Haarets, Hudens og Tændernes Pleje.
Alt hvad der eksisterer af
virkelig gode Specialiteter
faas i
Parfumerie Breinings Udsalg,
Østergade 26 (City). — Frederiksberggade 40 (Bristol).
Gl. Kongevej 145. — Strandvej 175.
Aalborg. Aarhus. Odense.

Nordlys fra Peter Lyse, Kolding.
Eneste officielt anerkendte Afholdsdrik.
Serveres overalt! Forlang den!

Har De Tandpine
brug Chr. V. Mendes berømte
DENTIN
som hurtigt stiller de heftigste Smerter.
Faas i Glas à 45 Øre.
9, Kronprinsensg. ny Materialh. 9.
København K. — Telefon 8418.
Forlang udtrykkelig
„Chr. V. Mendes Dentin

Bogsamlinger samt enkelte Værker og Bøger købes til antagelige Priser.
M. P. Madsen, Nørregade 4, 1. S., fra 9–6. Skolebøger købes ikke.

Chr. Hees Eftf.
Niels Juelsgade Nr. 6.
Telf. 3581.
Modtager alle Slags Varer, Møbler, Heste, Vogne og Malerier til Bortsalg ved Auktion. Kontortid Kl. 9—6.

Før De køber
mekanisk Legetøj, Spil etc.
bør De i egen Interesse se alle Nyheder fra de billigste til de allerfineste, som er hjemkomne hos **Zillmers Eftf.**
2, Nørrevold 2, (ved Vestervold).
Ingen Købetvang.
Illustreret Prisliste franko.

Gummi- & Sygepleje-
ARTIKLER
Vestend 4, København.

CAFE „PREMIER“
Hj. af Østerbrogade og Willemoesgade
anbefales.
L. HEMMINGSEN, Direktør.
Fleraarig Overkellner i Hotel Bristol.

Hj. af Gl. Kongevej og Bagerstræde.
Elegant udstyrede 5 og 4 Vær.s Lejlighed m. Nutidens Komfort.
Et Atelier samt Butikker anvises daglig fra 10—11 og 2—4.
Telf. Vester 1322 x eller Vester 595 x.

Aalsgaard. Aalsgaard Badehotel.
pr. Aalsgaard St., 1½ Times Rejse fra Kbhvn. Smukkeste Beliggenhed og Sandstrand. Værelser med Pension fra 4 Kr., uden P. fra 1½ Kr. Al Komfort. 12 Billeder Aalsgaard og Omegn gratis. Postadr. Hellebæk. Tlf. Helleb. 22.

Allinge. Høiers Hotel.
Grundlagt 1872. — Nytopført 1906. 35 Værelser. Byens største absolut 1ste Klasses Hotel. Smuk Udsigt over Østersøen.

Fredericia. Jernbanehotellet.
Største og bedste Hotel i Byen, 34 Værelser. Lokaler for Møder. *Peter Buhl.*

Hobro. Hotel „Royal“.
Sommerpension. Gode Værelser med god Udsigt. *P. K. Møller.*

Holbæk. Hotel Isefjord.
Byens største og bedste Hotel med stort Lystanlæg. *N. J. Svendsen.*

Maribo. Olsens Hotel.
Største og bedste Hotel. Byens Teater. Tlf. 29. Statstlf. 12. *A. C. Jensen.*

Næstved. Hotel Bellevue.
2 Minutter fra Banegaarden. 1ste Kl. Værelser. Kr. 1.00—1,50. Prøveværelse. Tlf. 227. *J. C. Jørgensen.*

Odense. Hotel St. Knud.
1. Klasse. Vestergade 64. Telefon 84 og 1441. *Carl Schmidt.*

Odense. Missionshotellet „Ansgar“
Eneværelser fra 1—2 Kr. inkl. elektrisk Lys. Ingen Drikkepenge. Karl ved Togene.

Roskilde. Jernbanehotellet.
Vis à vis Banegaarden. Godt Køkken. Moderate Priser. Elektrisk Lys, W. C. *R. Hansen.*

Skive. Skyttes Hotel.
Nærmest Banegaarden. W. C. elektr. Lys. Værelser fra Kr. 1,50.

Svendborg. Christiansminde Badeh.
20 Min. Gang fra Byen. 1. Kl.s Hotel for Badegæster og Turister. Togene fra Kbhvn. over Nyborg afsætter Passagererne ved Christiansminde. Tlf. 31. *L. Frantzen.*

Taarbæk Badehotel.
Tlf. Bellevue 63. Store Værelser med Balkon og fuld Pension fra Kr. 4.50. *H. Wittmack.*

Møbler fra eget Værksted, 10 Aars Garanti. **Komplet Spisestue 158 Kr. Lille Udbetaling.** **Frederiksborggade 1** v. Boulevarden.

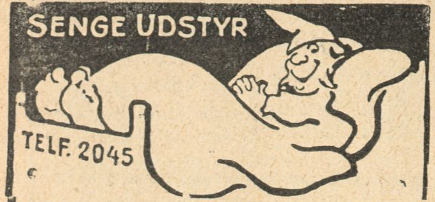

Man sover bedst
i en Seng fra
Vilhelm H. Petersen,
25, Østerbrogade 25.
Husk, Hjørnet af Ryesgade.
Barnesenge med fuld Montering Kr. 13,75.

H. Steensens 3 Stjerne-MARGARINE er altid den bedste

F. A. Thiele
Købmagergade 5

Drik altid
Elisabethsmindes
Chokolade og Kakao.

7 Kr. paa ¼ Klasselod 4 Kr. paa ⅛
Højeste Laan paa Byggeforeningsbøger, **Assistenshussedler, Skrivemaskiner, Cykler, Møbler, Pianoer, Guld, Sølv, Uhre,** Diamanter, Klædningsstykker, Varer, Fragtbreve, Konnossementer.
Sindshvilevej 2, 1. Hj. af Falkoneralle, Kattesundet 14, St. ligef. det gl. Raadhus.

A. MUCHITSCH
Aarhus.
Pelsvarer.
Hatte. Sportshuer.
Grundlagt 1858.

Kgl. Hof-Vinhandlere
C. H. Mønster & Søn,
Kongens Nytorv 23, Hj. af Østergade.
ca. 200 Filialer
hele Landet over.
Vine og Spirituosa.
Prisen stemplet Kapslen — Prisen stemplet Kapslen
Priserne ere stemplede i Kapslerne.
Samme Pris og Kvalitet i alle Udsalgene — Samme Pris og Kvalitet i alle Udsalgene
Udenbyes = = Forbrugere
NB. spare baade Fragt og Risiko ved at aftage Vinene fra Filialerne

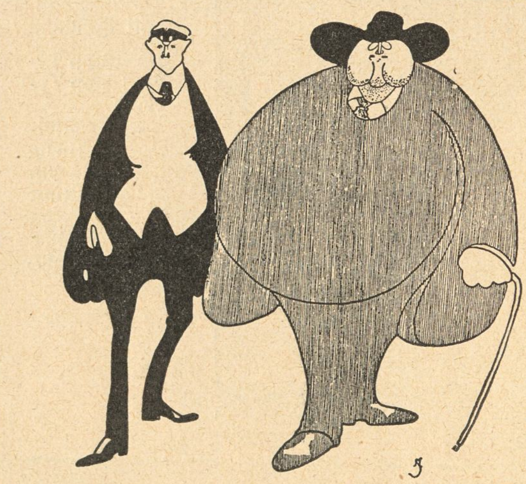

Jag kunde aldrig tro, att du skulle neka att vigga mig en futtig femma. Den ena vännen bör dock hjälpa den andre.

— Mycket sant, men hvarför skall *du* alltid vara den andre?

KURRE

CHRISTIAN F. KEHLETS
Favorit Chocolade
pr. Pd. 1,00, 1,20, 1,40, 1,60, 1,80.
Fineste Velsmag.
Største Næringsværdi.

Hobro Maltekstrakt

Randers Handsker. COSMOPOLITE. St. Kongensgade 1.

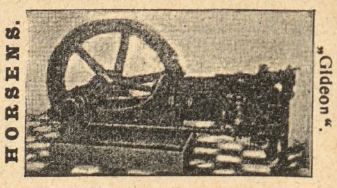

Afbetaling.
Dame- og Herreskræderi.
Bagerstræde 3.

d'Hrr. Kelnere og Musikere.
Fine sorte Benklæder fra 11 Kr. Parret, Schalsveste 3 Kr.
Specialitet: Kelnerjakker.
Brugte Herrekjoler, Diplomatfrakker, Sommer- og Vinterfrakker sælges billigt.
Værnedamsvej 20. Mezz. Petersen Avnsø

Det originale Maltet Brød fra Schulstad & Ludvigsen kendes paa at det altid bærer dette Mærke

Den nye Brødskærer „Fix" skærer let al Slags Brød i glatte Skiver. Faaes hos alle Isenkræmmere

MARGARINE.

HANSENS STEMPELFABRIK NY ØSTERGADE 2
TF·354 MÆRKEPLADER
Signeter, Dørplader, Haandtrykkerier, Brændejern, Numeratører, Perforérer

Danmarks eneste Fabrik for **Gummi-Konfektion** til Damer og Herrer, samt Fabrik for alt **Gummi** passende til Automobil-, Cykle- og teknisk Brug. **Guldm. i Holland 1892.**
A/S. Skandinavisk Gummi Co., Odense.

Dir. A. CARLSEN, Ing. Kapt. M. Ing. F.
A/S DANSK PATENT KONTOR
☎ 5570
KJØBENHAVN, B.
Jærnbanegade 6.

Systematisk
— Haarpleje. —

Brug aldrig stærkt spirituøst Haarvand, der udtørrer Haaret, gør det sprødt og faar det til at spalte; men brug Javol, thi Javol indeholder de virksomme Bestanddele af Birk, Brændnælder Burrerod, Arnika og flere, ialt Udtræk af 26 Planter. Javol renser Haar og Hovedbund og styrker Hovednerverne. Pris pr. Flaske Kr. 1,50 — Dobbeltflaske Kr. 2,50. — Javol Shampooing Pulver, idealt Haarrensningsmiddel, 15 Øre pr. Pakke. Faas overalt. Hovedoplag: *Trojel & Meyer*, Kronprinsensgade 1.

Carl Bang. Fiskeforretning. Gl. Strand 28. Telefon H 851.

Frederiksberg Gasværk.
Knuste Kokes . . . Kr. 2,10.
Hele Kokes . . . . . Kr. 1,85.
Hertil kommer Kørsel, Op- eller Nedbæring efter Takst. Ordres modtages saavel til Afhentning som til Levering straks. Kontor. **Gl. Kongevej 120,** Telf. 3607.
Hele Ladninger læsses frit paa Gasværkets Sidespor.

+2000 Aerzte+
verwenden zum eigenen Gebrauche das ideale
Hygienische
Schutzmittel: **Spermathanaton**
Interess. Drucksachen gratis (Brief 20 Pf.)
Chem. Laborat. Nassovia, Wiesbaden Z.

LIDER DE af Gigt, Leddegigt eller Podagra, saa prøv mine anerkendte **Gigtdraaber.** Sendes overalt pr. Efterkrav à 2 Kr. 50 Øre pr. Flaske.

Portofrit overalt i Skandinavien. Mod Efterligninger advares. Kopi af Anbefalinger sendes paa Forlangende. Skriv til

RUD. G. BRANDT, Raadhuspladsen 75.
Telefon 4298.

---

til Menneskets Sundhed er den eneste ægte
Nephthys-Livs Essents
faaes overalt; en gros hos S. Madsen, Aarhus.

Worning & Petersen's Xeroform Sæbe. pr. Stk. 25 Øre

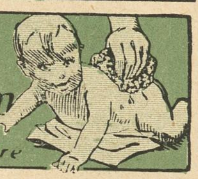

Tandlæge Stæhr.
Kjøbmagergade 67, 1.
Tlf. 17.772 x. Træffes 10—4.

Livsforsikrings-Aktieselskabet
„Gresham"
tegner alle Arter af Livsforsikring paa fordelagtigste Vilkaar.
Raadhusstræde 6. Telefon 5782.

Bonas Margarine drøj velsmagende

Denne Kupon gælder for 4 Kroner.

Send denne Kupon ind til „Klods-Hans" Kontor, Citygade 22. De erholder da gratis **Klods-Hans store Vidunderpakke, alene** *ved samtidig at tegne Dem som Abonnent paa Bladet for Oktober Kvartal à 2 Kr. 50 Øre. Pakken indeholder udmærkede Bøger og morsomme Hefter egnende sig baade for Voksne og Børn og tilstrækkelig Lekture for hele Vinteren.*

Vi foræ**r**e 7000 Uhre!

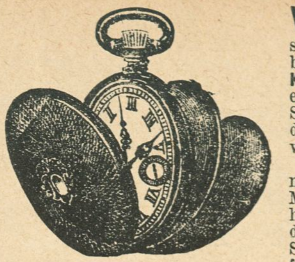

Vi har besluttet os til, for at vore **Uca Kronometer Uhre** skal vinde større Udbredelse, at forære 5000 Stykker bort, udelukkende imod Godtgørelse af Arbejdslønnen **Kr. 6,50 pr. Styk. Uca Kronometer Uhret** er et meget elegant moderne Præcisions Anker Uhr i fin Gloria Sølv Kapsel, hvilket ellers koster 20 Kroner. Af en anden Slags af vore Uca Guld Herre- og Dame Uhre har vi i samme Øjemed 2000 Stykker til Disposition.

Disse Uhre besidde ligeledes et fortræffeligt meget nøje proberet Værk. Kapselen er fremstillet af Uca Metallets Guldfarve, som aldrig taber sig, og desforuden har den gennemgaaet en elektrisk Proces, hvorunder den er bleven belagt med ægte Guld, saaledes at den i Sandhed hvad Udseendet angaar, ikke er til at skelne fra ægte Guld. **Uca Guldet** er ubetinget den bedste Guld-
imitation, der eksisterer i Verden, og for dets Holdbarhed garantere vi i 15 Aar. Af
disse Uhre, der ellers koste 30 Kroner, levere vi 2000 Stykker Herre- og Dame Uhre
gratis kun mod Godtgørelsen af Arbejdslønnen Kr. 10,50 pr. Styk. For Uhrenes perfekte
Gang yde vi 3 Aars skriftlig Garanti.

Vi gør Dem altsaa beviselig en Foræring med disse Uhre og knytter dertil kun den Betingelse, at De anbefaler Uhrene og vort Firma til Deres Bekendtskabskreds. Det vil være Dem indlysende, at vi virkelig levere Dem et godt og dadelfrit Uhr, og vi forvente herigennem, at vi ved Deres Anbefaling kan regne paa fremtidig Forretning, og først derved vil vi faa vort Udbytte. Da Efterspørgselen for disse gratis Uhre indløber talrigt og det Forraad, vi i ovennævnte Øjemed har til Disposition, snart vil være udtømt, tillader vi os at tilraade saafremt De vil benytte Dem af denne Lejlighed, der næppe tilbyder sig en anden Gang, **omgaaende** at indsende Deres Bestilling, og De vil da modtage et Uhr, som De vil fryde Dem over, og som hele Livet igennem vil være Dem til uvurderlig Nytte. Uhrene leveres **toldfrit** mod Efterkrav eller Forudbetaling. For Porto og Indpakning beregne vi 1 Krone. Skulde De mod Forventning ikke synes om Uhret modtage vi det beredvillig tilbage. Til Uhrene levere vi højeste moderne Uhrkæder af Gloria Sølv til **Kr. 1,50** pr. Styk i Stedet for 4 Kroner, og i Uca Guld til **Kr. 2,50** i Stedet for 6 Kroner. Ordre adresseres til

Maison „Chronos", Wien VI/2 (Østrig). Breve koster 20 Øre, Postk. 10 Øre Porto.

Aarsleffs Esprit de Valdemar
anbefales som den mest forfriskende Parfume.

Hun: — Det er en Forbrydelse at *stjæle* et Kys!
Han: — Hvorfor det? Det bli'er jo altid gi'et tilbage!

JOURNAL AMUSANT

„LE KHÉDIVE"

Hs. Majestæt Kongen af Italien,
Hs. Majestæt Kongen af Spanien,
Hs. kgl. Højhed Prinsregenten af Bayern,
Hs. kgl. Højhed Khédiven af Ægypten
o. m. a. Suveræner og Fyrster ryge
„Le Khédive"-Cigaretten.
Kun ægte, naar Navnet **„Ed. Laurens"** findes i **Vandtryk** i hver enkelt Cigaret.
Faas overalt! Generaldepôt: **Max Petersen,** Reventlowsgade 12.

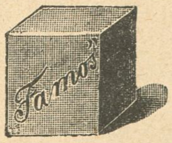

Kun Opfinderen Rademachers Bouillon-Tærning
„FAMOS"
er den **eneste** ægte og anerkendte bedste.
Erstatter fuldstændig friskkogt Kødsuppe.
Hovedforhandler for Skandinavien:
John. Nécom. København K. Telef. 19221.

Bahns Missions Hotel.
Badstuestræde 9. — København
Telefon H. 537.

Gak ikke, men gaa til
MADSEN-LIND
og køb Bøger.

SINALCO

Alkoholfrit!
Er det guddommeligste De kan nyde.
Faas paa alle **Restaurants.**
Sælges hos de **Handlende** i $1/_8$ Liter Fl. à 12 Øre.
Eneste Fabrik i Danmark.
Dansk Aktieselskab „Sinalco".
Fabrik og Kontor: **Amaliegade 28.**
Telefon 5828.

LAX I alle Kvaliteter **Gaasebryst, Oksetunger** etc. anbefales.
Alt i første Klasses Varer.
Handlende og Restauratører Rabat.
Telef. 817. **Jacob B. Krøll.**
Klareboderne 10. Kbhvn. K.

Spis Middag
Kl. 12-2 el. Kl. 3-5. Rosengaarden 14.
Tjenestepigeforeningens Fagskole. • •

Calcium Carbid.
H. Gabe, Monradsvej 13. Kbhvn. F.

Kodak.
Fotografiske Artikler.
Telf. 944. **D. A. Paludan.** Aarhus.

Emil Brandts Vinhandel,
Hyskenstræde 10. Tel. 1390.
Udsogte Vine fra 1. Klasses Huse anbefales.

Detailhandlerbanken.
Rente af Indskud paa alm. Sparekassevilkaar $3\frac{1}{2}$ pCt. p. a.
Rente af Indskud paa 1—3 Maaneders Opsigelse $4\frac{1}{2}$ pCt. p. a.

LOTZES Hæmatogen · Hæmatogen-Chocolade · Hæmatogen-Kapsler · Hæmaglobin-Pulver **mod Blodmangel.**

En „Forældre"-Domstol

Hvorledes lille Peter tænker sig „Forældreforeningen" i Virksomhed

Tegning af Alfred Schmidt

— Paa mange Omraader maatte Forældrene og Skolen kunne samarbejde paa heldig Vis — —

Assessor Cold paa Forældremødet

ABONNEMENT 2½ KR. KVARTALET
— ENKELTE NUMRE 25 ØRE —
BLADETS KONTOR CITYGADE 22. TLF. 5164
TRYKT I VILH. SØBORGS EFTF.S ETABL.

I dette Nummer Konkurrence om Julegaver.

KLODS-HANS

D. 29de NOVBR. 1908 ♣ 10de AARG. No 9

ADM. DIREKTØR: CHR. LAURITZEN - RED.: CHR. FLOR

Finansminister Brun har hverken i Folke- eller Landstinget været heldig med sin Debut.

Skolemester Neergaard: — Nu gennemgaar jeg Lektien en Gang til med Dig, lille Charles, og hvis Du saa igen dummer Dig, naar Du skal op, bliver Du straks sendt hjem til Aalborg igen.

Tegning af Alfred Schmidt

Ved Polakjagten gjorde
Sporhundene Fiasko
Dagspressen

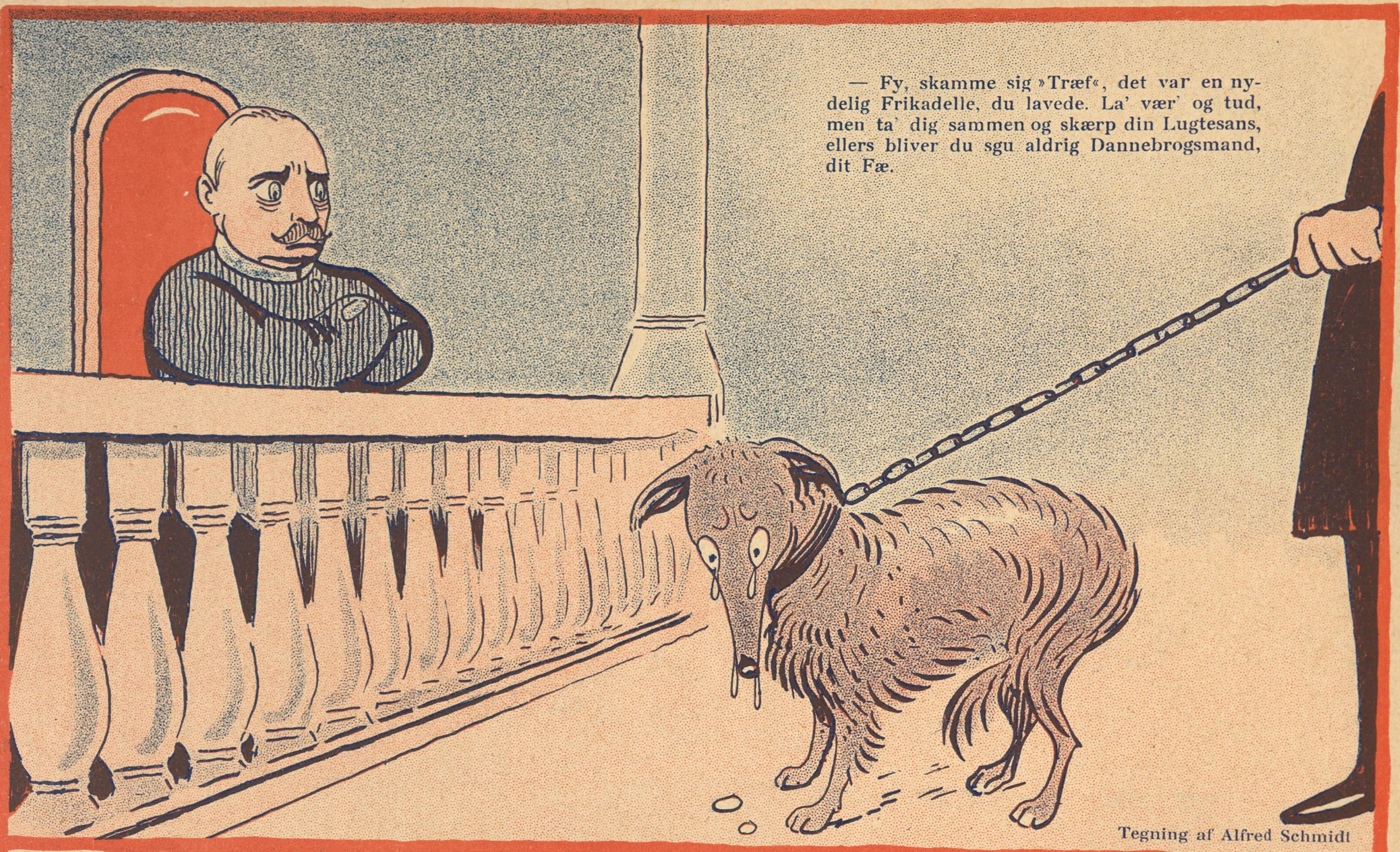

— Fy, skamme sig »Træf«, det var en nydelig Frikadelle, du lavede. La' vær' og tud, men ta' dig sammen og skærp din Lugtesans, ellers bliver du sgu aldrig Dannebrogsmand, dit Fæ.

Tegning af Alfred Schmidt

Opdager-Reporteren hædres

Hil være *Ervø*, den Pressens Nick Carter,
som rundt i Brøndstrædes Knejper farter
og finder der med sit skarpe Geni,
hvad Politiet gik sløvt forbi.

Højt skal du hædres iblandt Kolleger,
du danske Blades snedigste Neger,
og ej fordunkles en Daad som denne,
fordi Valeur lod Kalurius rende.

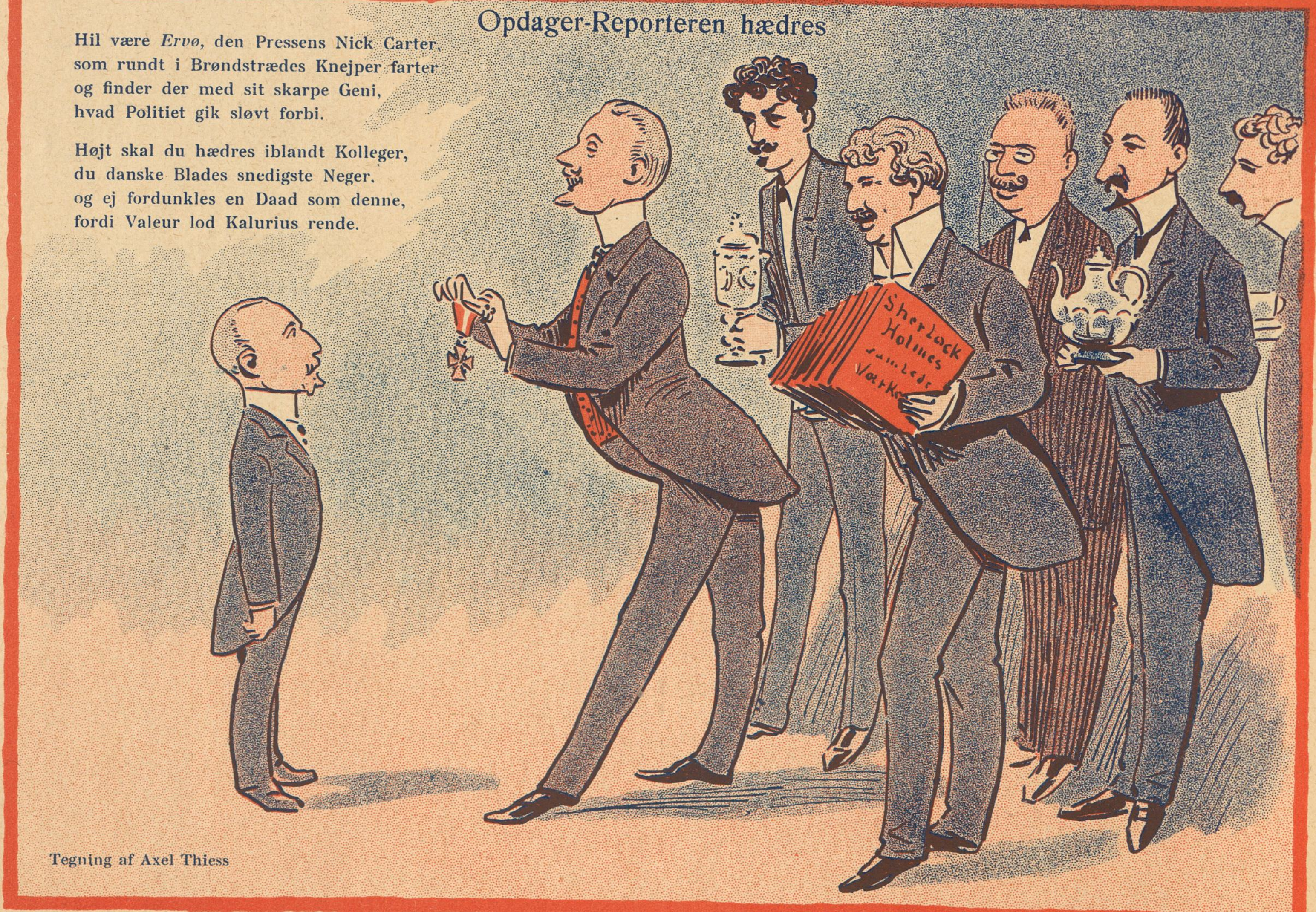

Tegning af Axel Thiess

Tegning af Gudmund Hentze

— Nej en Mand som Napoleon kunde man da se op til . . . tænk, han var Konsul, da han var 30 Aar.

— Pyt! I den Alder var min Mand allerede Generalkonsul.

*

Tre Censor-Besøg

Vi søgte allerede for 14 Dage siden Hr. Overretscensor *Levin* for at erfare, hvilken af sine to Forretninger han — ifølge det Valg der var stillet ham af Justitsministeren — agtede at opgive.

— Tja, kære Ven, det er skam ikke saa nemt at sige. Sagen er jo, at man ikke altid ved, i hvilken Egenskab, ens Klienter søger en.

Her kommer nu en Teaterdirektør op til mig, og jeg begynder at tale om det nye Stykke, som jeg har mine Betænkeligheder ved. Men saa siger han: »Gud, Hr. Overretssagfører Levin, lad os ikke tale om en Bagatel, det var en Obligation, jeg skulde have ordnet — en lille 3 Procents Forretning . . .«

I næste Øjeblik har jeg Varietédirektøren. Jeg siger: »Naa, skal vi saa have den Ejendomshandel i Orden, jeg kan s'gu ikke vente længere paa det skallede Par Tusind i Salær«. »Ja«, siger han, »det kan vi nu snakke om bagefter. Foreløbig var det jo dette Forbud, De har udstedt mod Fru Szilaszys Optræden . .«

Ser De, saadan gaar det hele Dagen. Men jeg tror nok, det bliver Sagførerforretningen, jeg beholder. Jeg skal blot se Bøgerne efter for at se, hvad der kaster mest af sig, her drejer det sig jo i saa høj Grad om ideelle Interesser . . .

Næste Gang vi søgte Hr. Levin, løb han os i Møde og sagde:

— Nej, nu har jeg bestemt mig om. Jeg beholder Censorforretningen. For ser De, jeg har jo *Honum* i Baghaanden, vi to skal nok holde sammen paa det hele . . . .

Tredje Gang, vi kom igen, stod Hr. Levin i sit Kontor med en lang Næse. Ud af den ene Dør vandrede Sagførerkunderne, ud af den anden Censorkunderne, medens de sang:

»Nu Musen, Rotten begge to
slap lykkelig af Kattens Klo!«

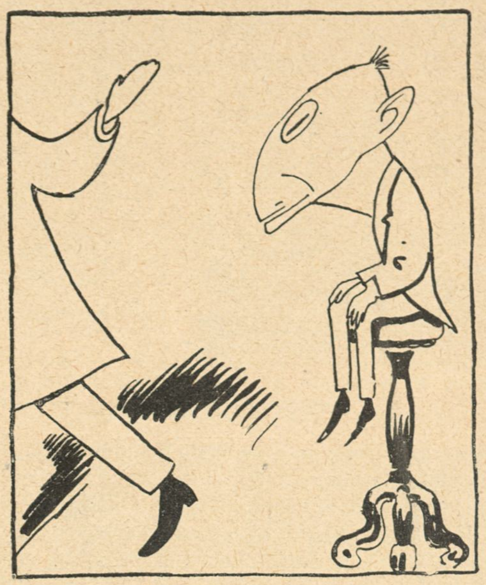

— Men hvor turde han dog sige, min søde lille Pige, til Dig?
— Véd Du ikke det? Det er jo min tilkommende Fader!

Tegning af V. Jastrau

Med Sod og Kalk

Kakkelovnsmandens Optegnelser

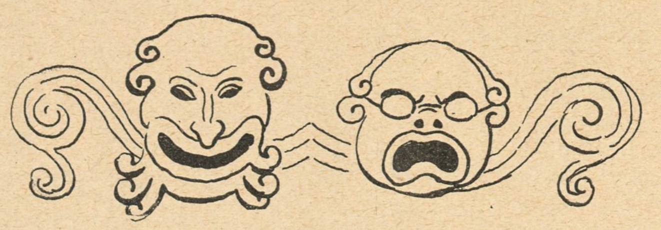

„Kvindeløkke“

Det er en af vores øndigste Familie-idøller, naar vi saadden om Afningen, Mutter og jeg, sitter hvær paa sin Sidde a Klapboret og hviller vos ovvenpaa Dagens Gjærninger. Saa ufoller Mutter hinners kærre Aftenpost, mensens a jeg usender fjantasifulde Skymasser fra min Sjibukpive. Lie med det vons saa luer Mutters Øjne med en poedisk Glød og hun ubryer: *Bertrang Deborn* gaar paa Sønda paa Dagmar, Fatter! Man maa nu forstaa og foruskikke den Bæmerkning, at dedde Støkke hører til Mutters udforglæmmeliste Tradiksjoner, hvofor hinners paafølgende Ubrud: Emil, aa, Emil — hvaar var han dov bedaarendes, var ganske natyrligt! For hun hade jo seet Praafesser Poulsen som Bertrang, dengang han inu hade hanses Førlihed, saavæl i Trikot som i Pludderbukser og sang „Vaagn a Din Slommer“ saadden, a det lød som Killevæl og Natter gale Toner. „Jo,“ sier saa jeg fillesofisk, „det var ju et haaistens stort Tab for Konsten, a Emil saa tilit sku mælle Pas som Bertrang, men nu har han den umaadelie Fadderglæde, a se sig selv gaa igen saavel i *Johannes* som *Adam,* der saa a sie broderlit har fodælt Fadderens Talang imellem sig. Og her fek jeg en padsende Lailihed til at andbringe og knusse en

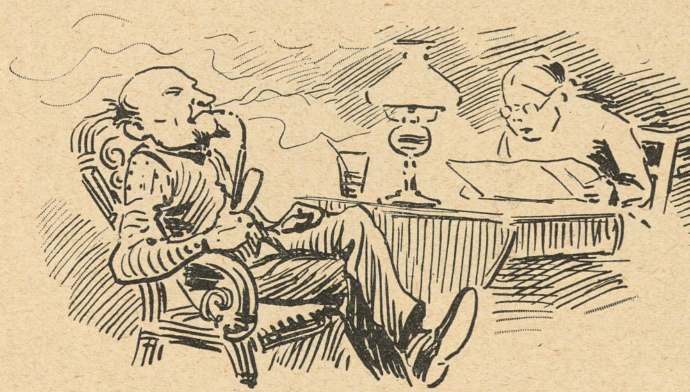

lille Taare me en stiltiendes Bæklagelse ovver, at Nattyren hade nægdet Mutter og mig et Par liedanne hoppefulle Sønner, der engang ku arve og dele Ræmedierne etter mig. Mutter saa ovver Brellerne paa maj me haajstens krænget Mine og sae: „Er de kaske min Skyl?“ Denneherne Replek va nok til a fostorre Idøllen, og nu uviklede der sig imællem vos en særdelis skarp fyssilaagis Desput om Barnløshedens saavæl matærielle som aandelie Aarsager, der brakte Mutter saadden i Harnis, at jeg for Freddens og Gjenobrættelsen af Statuskvos Skyl maadde love hinner, a vi Sønda Aftning sku gaa i Damar og se *Bertrang Debern,* saadden a hun dærigemmel ku faa en raamandisk Opfreskelse a hinners Livs Glanspæriode paa føste Række i Knalleriet.

Naa, der satte vi jo saa i det usolte Huus midt for Sjænen paa Nommer 1 og 3 og tov vos haajstens malleriske u i Landskabet, formedels a vi baade ku se Englerne i Loftet og de skallede Hoder nere paa Gullet. Mutter va bævebnet me sin Svierindes Ælfenbens Kiggert mæ langt Utræk, mensens a jeg satte i et bæhavelit Haab om a ku slive mig en lille raamandisk Skraver, saasom a je hade spilt Sjavs til Klokken 12 om Lørdaen hos Svover Hendriksen. Jeg va ossensaa lie fallen hen i en sali Blund, da Mutter niver mig i Armen og intonerer: „Vaagn a Din Slommer“ — og da jeg hade efderkommen Opfodringen, saa vidsker hun te mig: „Fatter! Je katte kende Støkket igjen! — „Ka dunte?“ svarer saa jeg — „men det er ju inteheller saa fenommenalt, fomedels a det snart er en lille Menskealler sien, a Adolf Række fek den umærkede Ide, a sla igemmel me Bertrang, saasom og efderdisom a han sien etter har hat møjen Mogang, og i Særdelishe hørt til „Polletikkens“ Protokaal over sjenerendes Pærsoner,“ sier jeg. „Bare Gædult!“ tilføjer jeg — „Gjenkennelsens [Stund ska sgu nok komme, Lovisse!“ — Saa tier Mutter, men en Kvater etter eren gal igjen: „Det er sletsinte *Bertrang Deborn!*“ skrier Mutter, saa det ku høres ovver hele Sallonen og Martinjus nere

paa Sjenen kigger i Været, fo a kontraallere Afbrydningen. Møjet saktmodi gjør jeg saa Mutter obmærksom paa, a hinners Hokommelse i di senere Aar ju har vaaren noet upaalideli, men saa bemærker en ældre Herre paa 2 Række, hvis Knæer hele Tidden fomedels Plasmangel har gnubbet mig øp og ner a Rykken: „Fruen har fulkommen Ret,“ bæmerker han — det er *„Kvindeløkke“,* di gier dernere, a denneherne *Sven Lange!* Mutter kyler i hinners Fobettrelse Madam Hendriksens Ælfenbenskikkert ner i Hodet paa Adam, der lusker rundt mællem Møblerne me et Hol ovver Ryggen, og raaver „Snydderi“! Men Herren paa 2den forklarer, at *Johannes* i sidste Augenblæk var bleen udpadselig og inte ku paata sig a trubadure, men a Poplikom etter Faarestelningen fek derreses Penge igjen ve Hullet. „Det er ju nyelit a Deriksjonen, Mutter,“ sier saa jeg — la vos baresens ta den Gevindst me i disse vandskelie Tier,“ sier jeg. Men Mutter bryer op og vil u til Garderaaben: „Min Boa!“ skrier hun — og da saa jeg med Saktmodihnens Milhe indskydder et lille Fosvar for Sven Lange og hanses Kvindeløkke, sitter Mutter sig i Possetur og raaver over hele Knalderiet: „Detteherne *er* en Skandale! Naar man er kommen for a lytte til en smæltende Gitars hamoniske Toner, nydde romandiske Værs me glansfulle Billeder fra en skønnere Værden og se unge Riddere med Gasellebeen og vajende Fjedre, saa vænner Sjælen sig i En, naar man i Stædet for maa se Anna Larssens skifte Mænd lisom Ultøj — ovenikjøbet me almindelie Benklæder

paa og smaa Straahatte, som nu usælles allevejne til under Inkjøvspriis. Og saadden noet skal kalles *Kvindeløkke!* Næ, Fatter, om vi saa faar vorres Penge hunrede Gange tilbaves, saa glæmmer jeg aldri denne Skoffelse!“

Jargon

Aëroplaner

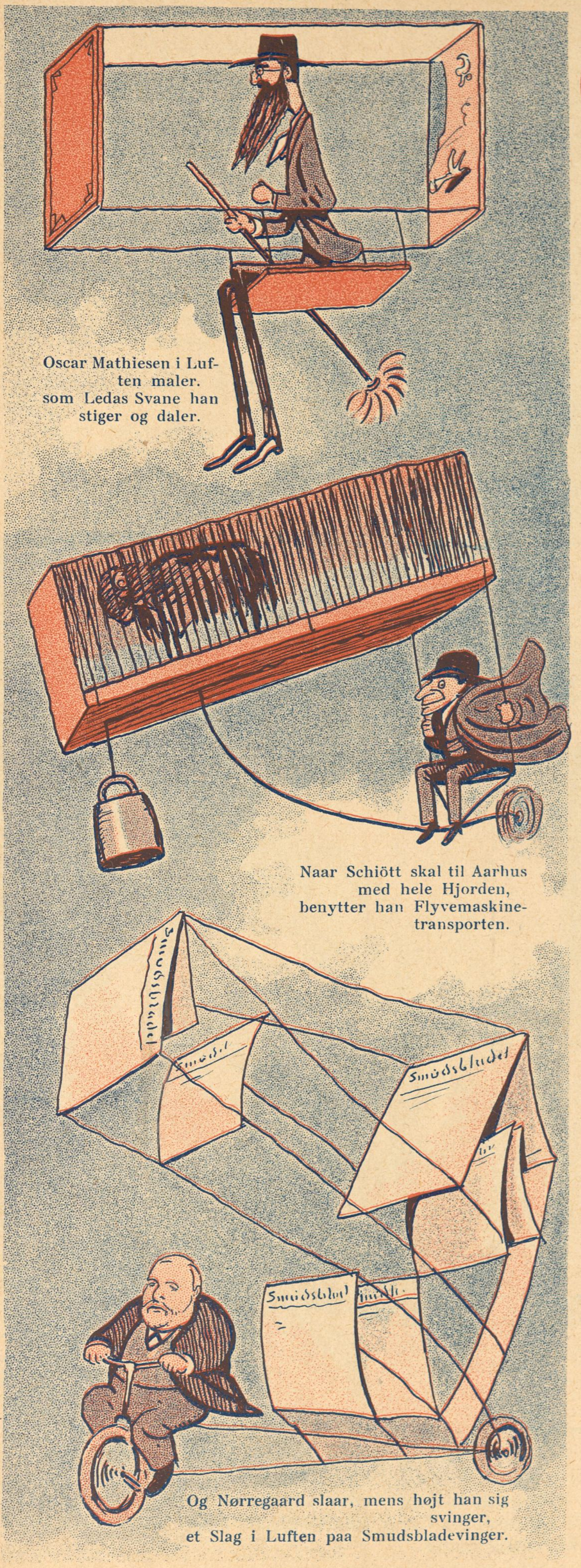

Oscar Mathiesen i Luften maler.
som Ledas Svane han
stiger og daler.

Naar Schiött skal til Aarhus
med hele Hjorden,
benytter han Flyvemaskinetransporten.

Og Nørregaard slaar, mens højt han sig svinger,
et Slag i Luften paa Smudsbladevinger.

De moderne Damehatte

Nyeste og mest moderne Dameluftskib i Blæsevejr

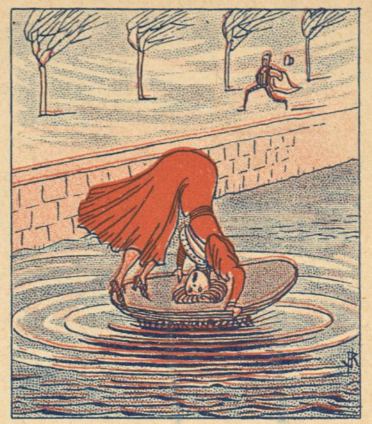

En ny moderne og praktisk Redningsbøje

Før

Nu

En moderne og praktisk Damehat

Før

Før søgte de Elskende ængstelig Ly bag Lysthusets dækkende Tremmer

Nu

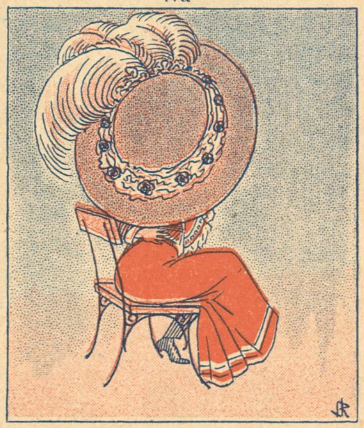

nu breder de sig paa Bænken kry, hendes Hat, som en ren Møllehjulsparaply, dem begge saa sikkert gemmer

En moderne Redningsplanke for Skøde*hun*hunde i Baand

Tegninger af Jens Ravnholt

Edward og Franz Joseph: — Frøken Osmannia er virkelig blevet helt ung igen . . . ligefrem værd at erobre!

PASQUINO (Turin)

Tegning af Lupa

Tegning af Gerbault

— Hvadbehager? De forbandede jo Deres Svigermoder, og nu bringer De Blomster til hendes Grav.

— Ja . . . hun kunde ikke fordrage Blomster.

JOURNAL AMUSANT

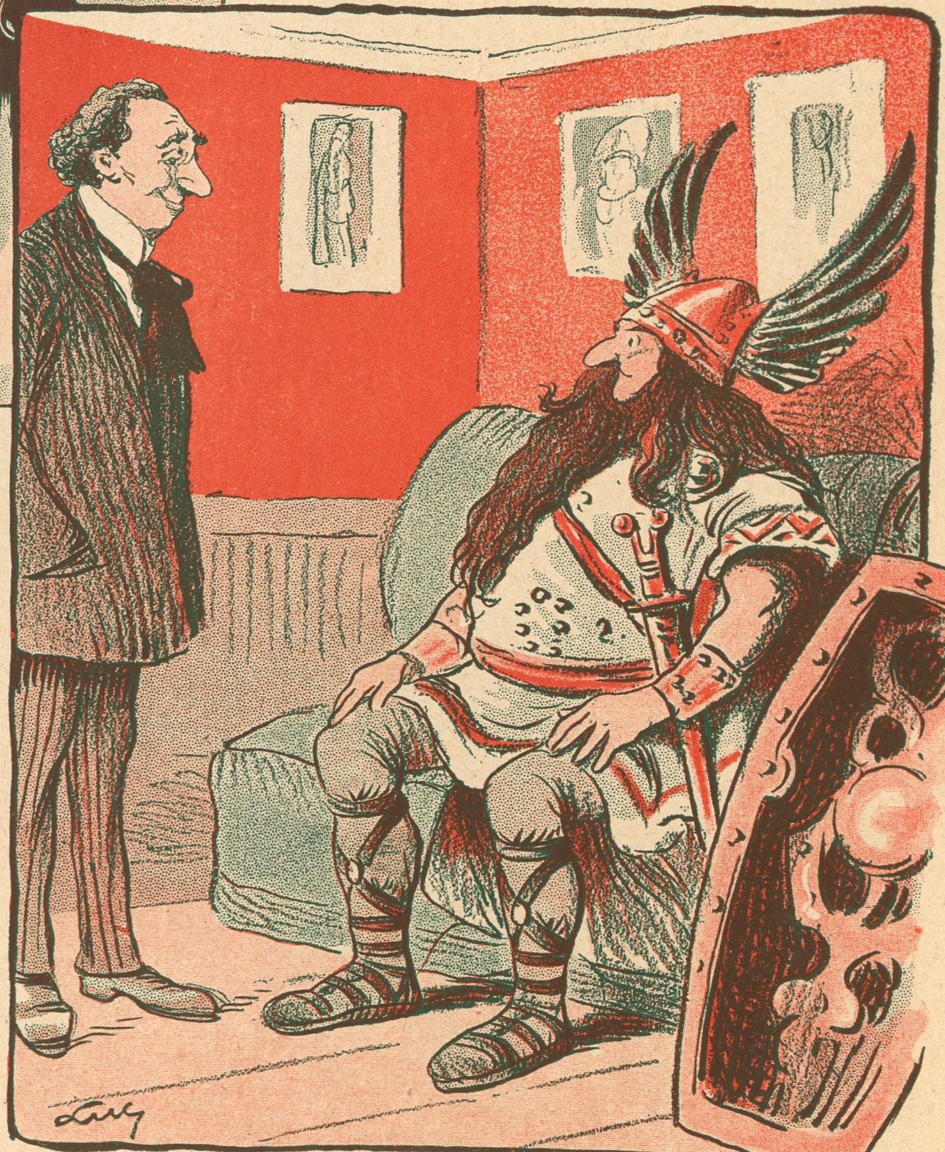

I Mellemakten

Tegning af Luc

— Og Publikum, hvad siger Publikum?

— Ja, de har gentagne Gange lukket Munden meget højt op, men de har ikke sagt noget endnu.

JOURNAL AMUSANT

Rigsdagen

Det var Spiritusen, der optog de tre Ting hele sidste Uge — ja for ogsaa i Snapstinget var Spiritusen naturligvis paa Tapetet. Saadan noget som Drankerloven og Spiritusens skadelige Indflydelse drøfter man nu ogsaa bedst ved et lille Bæger, som løser Tungen og opliver Gemytterne.

*

I Folketinget talte:

Rørdam: Den gamle Drachenberg sagde en Gang i en Audiens, at han paa Ære ikke var kommen ædru i Seng de sidste 100 Aar. Jeg véd ikke, om der er nogen af de ærede Medlemmer, der kan slaa denne Rekord!

Lange: Det ærede Medlem skulde ikke tale grinagtigt om et alvorligt Spørgsmaal.

Rørdam: Jeg taler alvorligt om et grinagtigt Spørgsmaal. Jeg mener, ligesom Hr. Lange, Snapse er et Onde, som ...

Formanden (ringer voldsomt): Det ærede Medlem maa ikke tale om lange Snapse her!

*

Effersø (Sysselmand fra Færøerne): Snapsen er en Skamplet paa det danske Vaaben, som ikke en Gang kan tages af med Pimpesten (Hør!) Jeg vil gærne have oplyst, hvorledes man her i Danmark konstaterer, om Folk er ædru. Paa Færøerne ved vi straks, at en Mand er kendelig beruset, naar han ikke kan sige: Jeg søger Sysselsættelse som Sysselmand og Lyseløber ... Sylesøber ... for Pokker Lysestøber, mener jeg. Det er et svært Ord, og jeg har desværre endnu aldrig truffet nogen Færing, der kan sige denne Sætning rent.

*

De ærede Medlemmer fra Hobro og Aalborg maatte holde paa Snapsen til det yderste men naaede ikke til Enighed om, hvilken der var at foretrække. I den heraf flydende Diskussion deltog Repræsentanter for de fleste danske Provinsbyer, der som bekendt hovedsagelig ernærer sig af Brændevinsbrænderi. Et æret Medlem udtalte sin særlige Glæde over at repræsentere en Kreds med et saa indbydende Navn som *Skive.*

Tegning af Vald. Andersen

Sæsonstjærner XII

Helsengreen som Jørgen Uldsax i „Thyre Boløxe og Herremanden" — Folketeatret

*

Bluhme: Jeg vil dælentordnemig ha' min Snaps i Fred. Naar jeg staar i en trerebet Mærsejlskuling ...

Formanden: Det ærede Medlem bedes holde sig paa Landjorden!

Bluhme (vred): Er der nogen, der gaar med nedenunder og drikker en Genstand. Der kan man da tale i Fred.

Alle rejste sig.

*

En halv Time senere genlød Snapstinget af Sang og højrøstet Tale.

Varme Tepunse og smaa Sorte stod fredeligt ved Siden af Whiskyer og Carlsberg Pilsnere, og fra alle Hjørner klang det:

„Og dette skal være — —"

Effersø: Mine Herrer! (Langvarig Meningskamp). Jeg gi'er en Omgang! (Hør! Bravo!) Her vil vi have Lov til at være os selv! (Svart!) Denne Lov gælder ogsaa for Færøerne (Stormende Munterhed) ....

*

Officielt Referat:

Efter nogen Forhandling gik Drankerloven i Udvalg.

Brejdablik

Vore Teatre

Hr. *C. E. Jensen,* der er *Socialist* og Medarbejder ved det dertil indrettede Organ og Hr. *William Norie,* som er Proprietær og Arbejdsgiver, har, trods al politisk Meningsforskellighed, kunnet holde hinanden ud saalænge, at de har faaet skrevet et Stykke sammen, nemlig »De fem Søstre«.

Det vil sige helt uden Blodsudgydelse er det jo ikke gaaet af! Beboerne i det Hus, hvor Samarbejdet har fundet Sted, kan fortælle om Skrig, der er lydt helt ud paa Gaden, om Lyden af Borde og Stole, der er bleven knust, om brændende Lamper og Vandkander, som er bleven kastede med et Brag mod Væggen, sandsynligvis i morderisk Hensigt. Beboerne i samme hjemsøgte Hus kan endvidere, hvis de har Lyst (og det har Husbeboerne altid), berette om, hvordan de to Samarbejdere saa ud, naar de forlod Huset Morgenen efter en Arbejdsnat. Det skal have været et forfærdeligt Syn, Klæderne hang i Laser, Tændernes Antal var stærkt formindsket, Haaret var afrevet i store Totter, kort sagt, alt tydede paa, at der havde fundet et alvorligt Haandgemæng Sted mellem de to Digtere, og af deres fire Øjne var som Regel mindst de tre blaa!

Resultatet af disse blodige Kampe synes desværre ikke helt at svare til Anstrængelserne. De fem Søstre er ganske vist temmelig muntre og livsglade, men deres meget udskregne Dans er derimod ikke saa munter. Naar de fem Nymfer hopper henover Scenen, svajer og skælver Gulvet under Vægten af de syvhundrede Kilo, og de fem Gratier, hvis Ynde efter Sigende skal have besejret London, Paris, Berlin, New York og Vamdrup, minder mest af alt om fem røde Køer, der bisser henover en Pløjemark.

Galosche-Ræven

Lørdag Aften

— Hør lille Mand, skal vi ikke gaa hen og se »Bertrand de Born« i Morgen?

— Nej, min Ven, i denne travle Tid vil jeg s'gu ha' det lidt godt om Søndagen.

Prælater III.

Provst Fenger

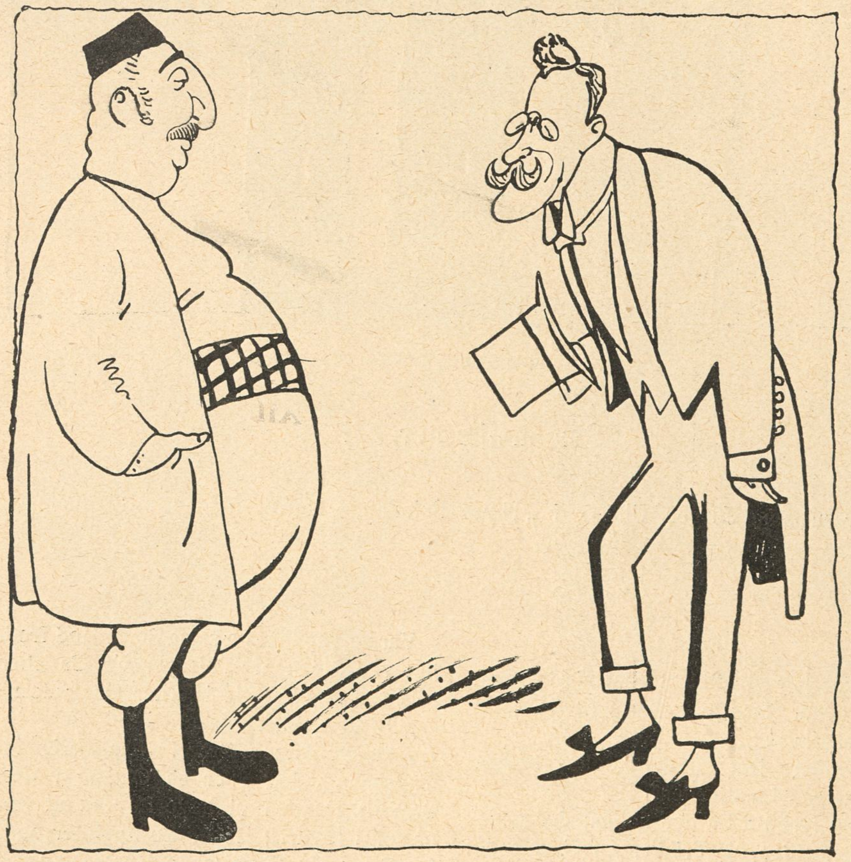

Schiørring hos Nikita

Vor udmærkede Medarbejder, Hr. V. Schiørring, blev forleden modtaget i Audiens af Fyrst Nikita af Montenegro.

Dannebrog

Den mørke Tid

Vor astronomiske Medarbejder sender os følgende:

Solen befinder sig i denne Tid midt imellem Krebsen, Stenbukken, Saturn, Gedekiddet, Flodhesten, Svanen og den store Bjørn. Som Følge deraf har dens Straaler vanskeligt ved at trænge igennem og belyse Jordoverfladen; skarpe Iagttagere har da ogsaa bemærket, at der ruger et vist Mørke over det hele, hvilket for en flygtig Betragtning kunde se ud, som om vi nærmede os Dommedag, hvad dog ingenlunde er Tilfældet. Tværtimod. Mørket vil forsvinde ganske af sig selv, efterhaanden som Solen faar arbejdet sig ud af sine Drabanters Midte. Men dette vil tage et Stykke Tid. Drabanter kan være slemme, og særlig de himmelske er nogle haarde Hunde.

Oppe i Luften skygger for Solen, foruden Drabanterne og Asteroiderne, hvilke sidste er smaa Planeter, som kun kan ses i Mikroskop og Teaterkikkert, ogsaa Taagen, som i Virkeligheden ikke er andet end Skyer, der har taget fejl af Himlen og Jorden. Skyernes d. v. s. Taagens Plads er paa Himlen, men engang imellem hjemsøger den Jorden og lægger sig med Tryk paa Menneskenes Hjærnekister. Skyer, Regn og Taage, Mørke, Død og Græshopper vil derfor altid indtræffe her paa Jorden.

Men til Beroligelse for Gemytterne har Digteren sagt: Oven over Skyen er Himlen altid blaa!

Og det er jo altid en Trøst for dem, der bor oven over Skyerne.

Astronom

Paa Kaféen

Komponist A: — Goddag, Kollega . . . . sikken et Møgvejr, det er i Dag!

Komponist B: — Apropos Møg . . . har du komponeret noget for nylig?

*

Af vor sidste Post

Carl J. H., Randers (én Tegning benyttet), *Ove G.*, *Paul G.*, *Einer G.* (én benyttet), *G. H.*, Odense, Fru *M. F.*, Aalborg, *Brødrene Hansen*, *E. W.*, *Matador*, *Vaps* — Honorar er afsendt.

Dansk Kolonialpolitik

Hestehandleren: — Du kan tro, at det er en dejlig Hest, en ægte Islænder. Ham sku du købe og sætte paa Græs i Sommer.
Bonden: — Ja, men tror du, han vil staa i Tøjr. Jeg mener, at jeg har hørt, at Islænderne vil rive sig løse.

I., Odense — De skriver »Kære Klods-Hans. Det er nu tredje Gang, jeg forsøger at faa en Vittighed optaget i Korrespondancerubriken. Hvis De ikke skuffer mig denne Gang, lover jeg at holde inde med Skydningen«. Deres sidste Bemærkning har været afgørende for os. Her har De Deres lille Bidrag til »Dansk Kolonialpolitik«.

Fox — Deres Referat af Gedebukkenes Generalforsamling er ikke rigtig morsomt. Vi slutter os nærmest til den af de ærede Talere, der sammenfatter sine Indtryk af Generalforsamlingen i det ene Ord »Bæ«.

C. C., Nykøbing F. — Vi kunde godt have brugt den lille Dreng, hvis han ikke havde været et Spejlbillede af en af Mavetaler Gustav Lunds mekaniske Dukker og følgelig et kunstnerisk Plagiat.

Den anden Tekst er forøvrigt morsommere:

»Damen (paa Baadebroen): Gud, Børn! I maa ikke være saa mange i Baaden! — Svar (fra Baaden): Det er vi heller ikke!

Svip — Ja, De skulde have et ordenligt Svip. Tror De, vi vil skille os af med alle vore moralske Læsere ved at optage en saa umoralsk Historie!

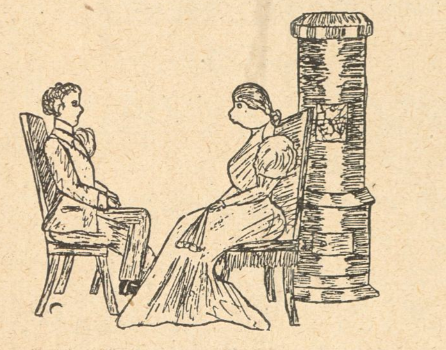

Herren: — Frøkenen maa da blive meget varm, naar De sidder saa nær ved Kakkelovnen?
Damen: — Ja! jeg er næsten stegt.
Herren: — Saa skulde De hellere flytte Dem; for vi er jo forbi Mortensaften!

Carl J. H., Randers — Af Deres Tegninger kan vi kun anvende hosstaaende. Hvis Deres Portræt af Damen er nogenlunde veltruffet, synes vi ikke Herren har ganske Uret i sin forøvrigt meget flabede Bemærkning. Men det vilde have interesseret os at erfare, hvad Damen svarer. Der er jo til Eksempel ikke nogen bestemt Sæsontid for varme Vafler, saaledes som for Mortensgæs.

M. B. — Deres Billede af den lille Sæsonstjærne Dagmar Buch Krarup er vist ikke saa meget »telegraferet« som »kopieret« og »kalkeret«, og det vil næppe overraske Dem at erfare, at det ogsaa er »kasseret«.

Hjælp i Nøden — Mener De ikke selv, at »Ormstukken i Nøden« vilde have været et nok saa passende Mærke til følgende Brander:

»— Kan du sige mig, hvad man kan kalde en Døvstum for?

— ?

— Jo, han er en Lab-orator, eftersom han taler med Hænderne.«

Chr. S., Randers — Det bliver aabenbart nødvendigt en Gang imellem ved et Eksempel at vise, hvilke frygtelig forældede Vittigheder det er, man ofte ulejliger os med. Her er Deres:

»— Hvad er en Neger, der har spist sin Fader?

— Mæt.

— Og hvis han ogsaa har spist sin Moder?

— Forædt!

— Og hvis han har spist alle sin Slægtninge?

— Universalarving!

— Og hvor finder saadan et Bæst Sympali?

— I Konversationsleksikon'et under Bogstav S.«

P. M., Odense — Anekdoten er pudsig, men lader sig desværre ikke illustrere uden altfor megen Forklaring i Teksten. Og vi er bange for, at det vil ødelægge Pointen.

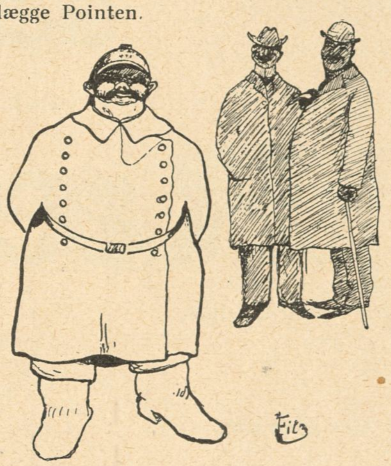

— Der skal du se et Par Plader, han gaar paa.
— Ja, det er vist den Slags, men kalder — Panserplader.

Fitz. »Saafremt Tegningerne duer, hvad jeg nu ikke tror, og saafremt »Morsomhederne« er morsomme, hvad jeg nu for Resten heller ikke tror, saa vær saa god at anvende, hvad der er anvendeligt.«

Det er lige netop det, vi har gjort. Hvorfor er De iøvrigt saa rædsomt skeptisk.

C. F. J., Fredericia — Altfor, altfor, altfor lang.

K. R. — I Deres af Valdemar Andersen stærkt paavirkede Tegninger synes der at være Talent. Men de mangler lidt Humør, og Teksten duer ikke.

E. B. H., Nykøbing F. »Om medfølgende Vitser egner sig til Optagelse i Deres ærede Blad, tegner jeg med særdeles Agtelse o. s. v.«

Vi haaber oprigtig at have bevaret Deres Agtelse, skønt Vittighederne ikke egnede sig til Optagelse i Bladet. De viste sig nemlig at være »Firlinger«. Ja, vi mener hermed, at de var lige gamle alle fire.

A. Ø. — Det er dog forfærdelig, saa hurtig Tiden gaar. Forleden var De 13 Aar, og nu er De allerede $13^3/_4$. Paa den Maade kan De snart blive et helt voksent Mandfolk og i Stand til at sende os nogle bedre Vittigheder end dem, vi hidtil har modtaget fra Deres Haand.

J. P. H. — Deres »Indlagte« har den lille Fejl, at De har glemt at »indlægge« det. Men vi er maaske ikke gaaet tabt af ret meget.

G. L. — Nej!

Ove G. — Den er ikke saa tosset:

»A: Aah, jeg har vundet 100 Kr. i Lotteriet. — B: Saa, dit Nummer staar jo ikke i Trækningslisten! Nej, men der staar oven over »Hvor intet Tal er anført, er Gevinsten 100 Kr.«.«

Paul G. — Det gør os ondt, at vi tidligere har skuffet Deres Forventninger. Denne Gang gør vi det, som De vil se, ikke: Vi synes, at Deres Tegning staar meget smukt her, og haaber, at dens Optagelse — i Forbindelse med Honoraret — maa være Dem en Trøst for tidligere bristede Illusioner.

En kun' da vel et' faa dæ te' aa sej ve' sæ i Nat, Jens, for en føler sæ et sikker uden Melitær i den her Ti'.

Carl P., Odense — Deres Vits er paa Alder med St. Albani Kirke. Muligvis endda lidt ældre.

Van Thy — Under Overskriften »Skidt Moral« sender De os et Digt, hvis sidste Vers lyder saaledes:

»Hvad Enden skal blive, ja derom kan tvistes,
Gomorrha og Sodoma rent ud forlistes.
Vore Skæbnegudinder er vel ej saa grumme,
Maaske er Prøvelserne ogsaa snart omme,
Men Rebet i Sejlene maa nu snart strammes,
hvis ikke Nationen helt ud skal skammes.«

Vi er ikke ganske vis paa, at »Grumme« kan rimes paa »omme« (Redaktør Flor og Ernst von der Recke, som vi begge har raadspurgt, stiller sig noget tvivlende) men ellers er det et ualmindelig smukt Vers, og vi kan ganske slutte os til Deres Betragtninger, som i enhver Henseende gør Dem Ære.

V. O. — Vi har i meget lange Tider været forskaanet for Vitsen om det W. C., som man snart kan faa en Ende paa, og vi havde haabet, at det skulde være for bestandig. Da De nu har tilintetgjort vort Haab, tvinger De os til atter at gøre opmærksom paa, at vi nok er godmodig af Naturen, men at der er en Grænse. Rent parenthetisk tilføjer vi, at Redaktionens Medlemmer for Tiden tager Timer i Pistolskydning, Boksning og Brydning med speciel Anvendelse af Strangulertaget.

Einar G. — Skønt vi, med al førnøden Agtelse for Hr. Storm Petersen personlig, ikke er synderlig begejstret for hans Elever, skal vi gærne optage den eng af Deres Tegninger. Men vi gør det hverken for Hr. St.-P.s, for Mandens eller for Deres Skyld, men udelukkende for Hundens. Den er en Nyopdagelse paa Zoologiens Omraade, som fortjener Opmærksomhed.

— Aah Gud, bare det ikke er en Blodhund!

NB. Indsendte Bidrag, saavel Tegninger som Tekster, opbevares ikke og tilbagesendes kun, naar Porto vedlægges.

Vore Julegaver

Konkurrencen i dette Nummer!

Det er altsaa dette Nummer af Klods-Hans, som skal bringe Lykke og Velsignelse til mange Mennesker — om end desværre langt færre, end vi kunde ønske. Ti Minutters ekstra Opmærksomhed, ofret paa vore Annoncer, kan bringe Juleglæde ind i et ikke altfor fordringsfuldt Sind.

Som De ser, *er alle Annoncerne i dette Nummer forsynet med Løbenummer.* Vi har tidligere forklaret, hvad dette betyder, men skal kortelig gentage det her.

Læserne anmodes om paa den Kupon, De vil finde indklæbet i Bladet, at opgive, *hvilken Annonce De anser for den mest praktiske.*

Der bør tages alle de Hensyn, en intelligent Læser — og har Klods-Hans andre? — kan optænke. En lille, men snild Annonce kan gentages mange Gange for samme Pris, som en større koster for én Gang, og kan saaledes være forretningsmæssig lige saa klog. Den tilfældigt mer eller mindre heldige Plads, en Annonce har faaet, bør naturligvis ikke tages i Betragtning her.

Svar kun paa Spørgsmaalet:

Hvilken af Annoncerne i dette Nummer ansér De for at være den bedste, med andre Ord, hvilken forekommer Dem — uden Hensyn til Størrelse og Indhold — bedst at tiltrække sig Opmærksomhed og friste til Køb?

Latteren

Der rinder en Kilde saa ren og klar
— *det sprudlende Lune* sit Udspring har
fra Livsglædens faste Klippe
— — og den som drikker af Kildens Væld
bli'r karsk og frisk som en glad Gesell,
og ung bli'r den gamle Sippe.

Der knitrer og glitrer en Latter ren
som rislende Vand mellem rullende Sten
med klukkende Ekko i Følge.
Og Kilden vokser, — en svulmende Bæk,
der skyller Forknythed og Mismod væk
i Latterens brusende Bølge.

Der sidder en Tudse ved Bækkens Hæld
og plumrer dens friske og sunde Væld
med Grøftens stinkende Pludder,
den fører med sig det klæbrige Dynd
fra onde Tankers giftige Brønd
og Dumhedens grumsede Mudder.

— — —

Om Tudsen end hedder *Levin* eller *Lind*,
om den saa er født med *Rosenbergs* Sind
og opfyldt af *Nikolaj Bøghs* Tro,
den kravler dog frem af den samme Aand
og bæres derhen af den klamme Haand,
der hedder *Alberti & Høgsbro.*

Briks

7 Kr. 9 Kr. 12½ Kr. 16 Kr. 19 Kr.

L. WESTERBY

1 anbefaler alle Arter

Ræve-

Colliers Muffer

L. Westerby **Vesterbrogade 12—14.**

35 Kr. 50 Kr. 75 Kr. 98 Kr. 125 Kr.

2 **CARLSBERG PILSNER**

Fineste Pilsner.

Største Fremgang.

Fremgangen skyldes Kvaliteten.

3 Dir. A. CARLSEN, Jng. Kapt. M. Jng. F.
A/S DANSK PATENT KONTOR
5570
KJØBENHAVN, B.
Jærnbanegade 6.

Kodak. 4
Fotografiske Artikler.
Telf. 944. **D. A. Paludan.** Aarhus.

Tuborg Porter er nærende og styrkende

„NOBEL" CIGARETTER
Nr. 30 10 Stk.: 15 Øre
Nr. 40 10 Stk.: 10 Øre
E. NOBEL, 6
Kjøbenhavn & Nykjøbing, F.

Damer og Herrer,
Det berømte Haar-middel „Sejer" for **skaldede** og mod **Haaraffald** kan nu grundet paa det **enorme** Salg sælges for
kun 2 Kr. pr. Flaske.
Sendes pr. Postopkrævning.
Anbefaling fra kendte Mænd **haves.**
Haarfrembringeren „SEIER",
Falkoneralle 60, 1. Litr. k.
København F.

Gummi & Sygepleje-
ARTIKLER
Vestend 4. København.
Jule-Attraps for Herrer.

Tys . . .!

En straalende Ungdom — en Hat med Fjer
til hundred Kroner, om ikke mer —
et Brus af Skørter fra Silkehuset
(en lille Formue slæbt i Gruset) —

To Skud af en ung, moderne Slægt
der mangler for Kvinden al Respekt —
de hvisker noget, og begge tror,
umaadelig morsomt er hvert et Ord . . .

To unge Herrer, som mødes, siger
saa vittige Ting om unge Piger —
jeg siger: de siger – men siger ej hvad . . .
for Klods-Hans er et Familieblad.

Tegning af Harriet Fischer

Om kort Tid udkommer:

Tik-Tak 1908. Som sædvanlig Aarets eleganteste Julebog. Pris 1 Kr.

Platmenagen 1908. Iaar 64 Sider i stort Kvartformat, 120 Tegninger med Tekst foruden 12 store Helsides Flerfarvetryk. Pris 1 Kr.

Julens Konfetti. Julehefte for de 1000 Hjem. 52 Sider. Pris 25 Øre.

Forudbestillinger modtages i enhver Boglade.

Prøv en Gang

HELGA WULFF'S

Annoncebureau,

Pilestræde 40, 3. Sal. Tlf. 29,771 x.
og De bliver tilfreds.
Tr. 8—10 Fmd., efter 6 Eftmd.

Det eneste hygiejnisk fuldkomne · i Anlæg og Drift billigste:
VARMEANLÆG FOR VILLAER
er Kelsey forbedrede amerikanske Central-Luftopvarmning.
Installeres i enhver — ogsaa ældre — Villa. Forlang Prospekt.
11 Kelsey. Vester Voldgade 2. København B.

Højeste Laan paa
Klasselodder, Fornyelse paatages. Gevinster udbetales. Assistentshussedler, Rente 4 Øre af Kr., Møbler, Cycler, Partivarer, Rejsetøj, Guld, Sølv, Uhre, Seng- og Gangklæder, Linned, Bøger m. m. Panter over 20 Kr. hentes frit. Ugenert Indgang ligeoverfor Kommuneskolen.
12 Nansensgade 37 St. (gl. Nr. 25 B).
Holm.

SVENDBORG BRYGHUS

13 Bock-Øl
Lager-Øl
Pilsner-Øl
Dobbelt-Øl

14 **Calcium Carbid.**
H. Gabe, Monradsvej 13. Kbhvn. F.

15

CLICHER
af enhver Art for
Bogtryk,
Messing, Zink og Kobber
✱
Illustrering af Prislister
til ekstra billige Priser.
1. Kl. Tegnere.
✱
Leverandør af Illustrationer til

Telefon 5085. **KLODS-HANS**
Charles Hansens Repr.-Anst.
Pilestræde 19, Hj. af Silkegade.

16 Arb. Bryggeri „Stjernen".
Lager — Porter — Pilsner.
Mørk Skattefri.
Half and Half.

17 **R. WENGLER.**
AMAGERTORV
7.
Illustr. Prisliste franco.

Edvard Jensen.
18 Silkeborg.
Specialfabrik for
Træ-Remskiver.

19 **Carl Hansens**
Skrædderforretning,
Nørrebrogade 31, 1. Telefon Nora 232 y.
anbefales til Publikums
Erindring.

21

Twinings The
Verdens fineste

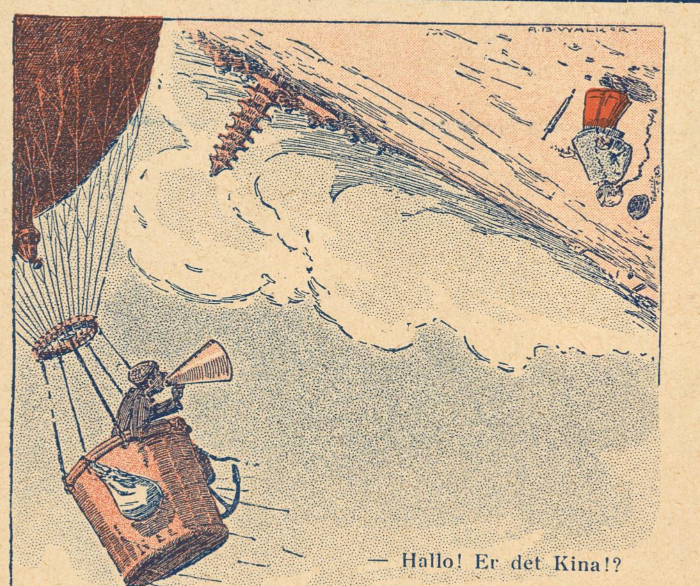
— Hallo! Er det Kina!?
SCRAPS

22 „LE KHÉDIVE"
Hs. Majestæt Kongen af Italien,
Hs. Majestæt Kongen af Spanien,
Hs. kgl. Højhed Prinsregenten af Bayern,
Hs. kgl. Højhed Khédiven af Ægypten
o. m. a. Suveræner og Fyrster ryge
„Le Khédive"-Cigaretten.
Kun ægte, naar Navnet „Ed. Laurens" findes i Vandtryk i hver enkelt Cigaret.
Faas overalt! Generaldepôt: Max Petersen, Reventlowsgade 12.

23 Haarfjerneren **„Express"** Kr. 1,50
bortfjerner smertefrit generende Haarvækst.
Fru Wm. Nayberg, Gl. Mønt 41 — Kbhvn.

24 **Fabriken Kureer**
MOTORVOGNE MOTORCYKLER
Sejren er Kureers!
FORLANG OFFERTE
A. FRIBERG · SILKEBORG

25 **Stempelfabrik.**
P. D. Buch, Ryesgade 11, Aarhus. Telefon 647. Eneste Fabrik i Landet, der udelukkende fabrikerer Kautschukstempler.
Agenter antages overalt i Landet til høj Provision.

Chr. Hees Eftf.
26 Niels Juelsgade Nr. 6.
Telf. 3581.
Modtager alle Slags Varer, Møbler, Heste, Vogne og Malerier til Bortsalg ved Auktion. Kontortid Kl. 9—6.

Før De køber 27
mekanisk Legetøj, Spil etc.
bør De i egen Interesse se alle Nyheder fra de billigste til de allerfineste, som er hjemkomne hos **Zillmers Eftf.**
2, Nørrevold 2, (ved Vestervold).
Ingen Købetvang.
Illustreret Prisliste franko.

Skandinavisk Gummi-Compagni · TRADE MARK · Isonandra Gutta · ODENSE
Danmarks eneste Fabrik for Gummi-Konfektion til Damer og Herrer, samt Fabrik for alt Gummi passende til Automobil-, Cykle- og teknisk Brug. Guldm. i Holland 1892.
A/S. Skandinavisk Gummi Co., Odense. 28

Ligtornens Død 29
Fakir
Hjælper paa en Nat! Forfejler ikke sin Virkning! Faas overalt!
En gros Hygom & Seedorff,
København K.

M. W. MØRCH & SØNS
FLAGHANDEL
HEIBERGSGADE 8. 30

Meget billige, uopsk. Bøger. 31
Sassenbach: Frimureriet, dets Historie, Ritualer m. m. 1,00, Felsek: En Skøges Dagbog, 150, Dr. Retau: Selvbevaringen, 1,50, Gaboreau: Opdagernes Konge, 0,75, Dumas: De tre Musketerer, ill. Folkeudg., 1,25, Krause: Urskovens Døtre, ill., 1100 Sider, 5,00, do.: Urskovens Sønner, 2,50. Sendes overalt pr. Efterkrav. L. P. Jørgensen, Algade 10, Aalborg.

32 Kasinol
Den ægte fint parfumerede af ca. 40 Læger anbef.
Kasinol
25 øre pr. stk. Faas overalt **Sæbe**
⅔ N N Blumensaadts fabr Odense.

Magasinet „Japan". 33
Udsalg af
Japanske, kinesiske og indiske Varer.
Billige Priser.
43, Pilestræde 43.

7 Kr. paa ¼ Klasselod 4 Kr. paa ⅛
Højeste Laan paa Byggeforeningsbøger, Assistenshussedler, Skrivemaskiner, Cykler, Møbler, Pianoer, Guld, Sølv, Uhre, Diamanter, Klædningsstykker, Varer, Fragtbreve, Konnossementer.
Sindshvilevej 2, 1. Hj. af Falkoneralle. — Kattesundet 14, St. ligef. det gl. Raadhus. 34

Musikinstrumenter. 35

Herophoner	Kr. 15,00
Plader	0,75, 1,00
Fonografer	4,00
Valser	1,00
Fotografiapparater	5,00
Elektr. Ringeapparater	3,50

H. P. Jensens Musikvarelager, Korsør.
Prisliste gratis.

Nøglen til Menneskets Sundhed er den eneste ægte 36
Nephthys-Livs Essents
faaes overalt; en gros hos S. Madsen, Aarhus.

Bogsamlinger samt enkelte Værker og Bøger købes til antagelige Priser.
M. P. Madsen, Nørregade 4, 1. S., fra 9-6. Skolebøger købes ikke. 37

20 **LOTZES** Hæmatogen Hæmatogen-Chocolade Hæmatogen-Kapsler Hæmaglobin-Pulver **mod Blodmangel.**

38 **Fotograf EMIL CLAUSEN, Frederiksberggade 34. 2den Sal. Empire Cabinet 3 Kr. pr. Dusin. Telefon 8050. Aabent 9—7.**

39 HERM: N PETERSEN & SØN
Etableret 1849.
Bredgade No 23

40 SHIEFFILD VAREMÆRKE
Sheffield, Østergade 1.
Engelske Knive og Sakse.

41 **HINDSBERG**
Bredgade 34 — I. Kl.s Medaille
Smaa Flygeler.

42

Vil De have en virkelig god Violin, som svarer til Prisen, skriv da efter Prisliste, der sendes franco fra
Instrumentmager
Mølgaard-Jensen.
Haslev.

43 **+ 2000 Aerzte +**
verwenden zum eigenen Gebrauche das ideale
Hygienische
Schutzmittel: **Spermathanaton**
Interess. Drucksachen **gratis** (Brief 20 Pf.)
Chem. Laborat. Nassovia, Wiesbaden Z.

44 **Central Hotel,**
Raadhuspladsen 16, København B. Centralvarme, Elevator, elektr. Lys og Telef. paa Værelserne. Obs. I Vintermaanederne stor Moderation. Poul Møller.

45 **Spis Middag**
Kl. 12-2 el. Kl. 3-5. Rosengaarden 14.
Tjenestepigeforeningens Fagskole.

46

Brug altid **Aggerbecks** ægte Iris Sæbe 25 Øre.

47 UOVERTRUFFEN TIL FREMBRINGELSE AF EN SMUK HUD
KALODERMA-GELÉ & KALODERMA SÆBE.
GRAND PRIX VERDENSUDSTILLINGEN ST. LOUIS 1904.

KALODERMA F. WOLFF & SOHN. KARLSRUHE.
FAAS PAA APOTEKERNE SAMT I PARFUMERI & FRISØR-FORRETNINGER.

48 **Savon aux Violettes de Parme**
fra C. RAFN's Fabriker, Aalborg, er dog den bedste af alle Sæber, skønt den kun koster **50 Øre.**

Brandsoldaten (som sofvit öfver »allarm«, och sedan springande begifvit sig till brandstället): — Nå, gudskelof, det brinner ännu!

KASPER

Københavns Vandkuranstalt. 49
Anbefaler alle medicinske Bade.
Toldbodvej 7. Telefon Palæ 657 y. Kbhvn. Forlang Prospekt.

CAFE „PREMIER“
50 **Hj. af Østerbrogade og Willemoesgade**
anbefales.
L. HEMMINGSEN, Direktør.
Fleraarig Overkellner i Hotel Bristol.

51 **Livsforsikrings-Aktieselskabet**
„Gresham“
tegner alle Arter af Livsforsikring paa fordelagtigste Vilkaar.
Raadhusstræde 6. Telefon 5782.

De forenede Spritfabriker Odense. Telefon 22.
TAFFEL-AKVAVIT — DE FORENEDE SPRITFABRIKKER ODENSE
Taffel-, Kommen- & fuselfri Akvavit.
Vinsprit, Kogesprit, og teknisk Sprit. 52
Fuselfri og fuselholdig Brændevin.
Presse-Gær.

Man sover bedst 53
i en Seng fra
Vilhelm H. Petersen,
25, Østerbrogade 25.
Husk, Hjørnet af Ryesgade.
Barnesenge med fuld Montering Kr. 13,75.

BRUG ALTID **ALFA** MARGARINE 54

Til Forøgelse af Appetitten og Legemskræfterne saavel som Almenbefindendet
anbefales det Læg og Lærd, Sportsmænd saavel som andre, at nyde 55
Somatose,
daglig til alle Maaltider.
Faas i fast og flydende Form, sød og bitter, hos Apothekerne og Materialisterne.

Drik altid 56
Elisabethsmindes
Chokolade og Kakao.

Faas overalt
0,50 0,75
Quists Tandpasta 57
TANDPLEJE
Aroma Viol Bukar og Heliotrop

 58

Aalsgaard. Aalsgaard Badehotel.
pr. Aalsgaard St., $1\frac{1}{2}$ Times Rejse fra Kbhvn. Smukkeste Beliggenhed og Sandstrand. Værelser med Pension fra 4 Kr., uden P. fra $1\frac{1}{2}$ Kr. Al Komfort. 12 Billeder Aalsgaard og Omegn gratis. Postadr. Hellebæk. Tlf. Helleb. 22.

Fredericia. Jernbanehotellet.
Største og bedste Hotel i Byen, 34 Værelser. Lokaler for Møder. *Peter Buhl.*

Hobro. Hotel „Royal“.
Sommerpension. Gode Værelser med god Udsigt. *P. K. Møller.*

Holbæk. Hotel Isefjord.
Byens største og bedste Hotel med stort Lystanlæg. *N. J. Svendsen.*

Maribo. Olsens Hotel.
Største og bedste Hotel. Byens Teater. Tlf. 29. Statstlf. 12. *A. C. Jensen.*

Næstved. Hotel Bellevue.
2 Minutter fra Banegaarden. 1ste Kl. Værelser. Kr. 1.00—1,50. Prøveværelse. Tlf. 227. *J. C. Jørgensen.*

Odense. Hotel St. Knud.
1. Klasse. Vestergade 64. Telefon 84 og 1441. *Carl Schmidt.*

Randers. Højskole-Hotellet.
Nyt, Komfortabelt, 1ste Kl. Værelser. Moderate Priser.

Roskilde. Jernbanehotellet.
Vis à vis Banegaarden. Godt Køkken. Moderate Priser. Elektrisk Lys, W. C. *R. Hansen.*

Skive. Skyttes Hotel.
Nærmest Banegaarden. W. C. elektr. Lys. Værelser fra Kr. 1,50.

Svendborg. Christiansminde Badeh.
20 Min. Gang fra Byen. 1. Kl.s Hotel for Badegæster og Turister. Togene fra Kbhvn. over Nyborg afsætter Passagererne ved Christiansminde. Tlf. 31. *L. Frantzen.*

Taarbæk Badehotel.
Tlf. Bellevue 63. Store Værelser med Balkon og fuld Pension fra Kr. 4.50. *H. Wittmack.*

Viborg. Jernbane Hotel.
Værelser Kr. 1,25 à 1,50. *P. Sejersen.*

59

60 **A. MUCHITSCH**
Aarhus.
Pelsvarer.
Hatte. Sportshuer.
Grundlagt 1858.

61 H. Steensens 3 Stjerne-MARGARINE er altid den bedste

62 **SINALCO**
Alkoholfrit!
Er det guddommeligste De kan nyde.
Faas paa alle Restaurants.
Sælges hos de Handlende i 1/3 Liter Fl. à 12 Øre.
Eneste Fabrik i Danmark.
Dansk Aktieselskab „Sinalco".
Fabrik og Kontor: Amaliegade 28.
Telefon 5828.

63 **SOFUS ØSTERGAARD**
VINHANDEL.
EN GROS. EN DETAIL.
BADSTUESTRÆDE 9, Tlf. 3051
(Tidl. Forretningsf. for Georg C. Møllers Eftf.)

64 *Sidste Nyheder.*
Billigste Priser.
KJØBENHAVNS LAMPESKÆRMEFABRIK.
Frederiksberggade 27.
Udsalg 1ste Sal. — Telefon 7101.

65 Er et ufejlbarligt Middel mod skør og revnet Hud.
CLEMATIS CREME
VALDEMAR JØRGENSEN
PILESTRÆDE 40.
Hj af Sværtegade.

66 **Stempler, Signeter,**
Dørplader, Clicheer etc. billigst,
P. Bøtcher, Aalborg,
Jomfru-Anegade 14.

67 **Have- og Gravgelændere,**
saavel af smedet Jærn som af Jærntraad, leveres fra 4 Kr. pr. løbende Alen, samt elegante og billige Jærnporte. Illustreret Priskurant tilsendes. Ordres til Provinserne ekspederes. Mange Anbefalinger foreligger. Telefon 2790.
V. Fiedler, H. C. Ørstedsvej 30.

68 **Hj. af Gl. Kongevej og Bagerstræde.**
Elegant udstyrede 5 og 4 Vær.s Lejlighed m. Nutidens Komfort
Et Atelier samt Butikker anvises daglig fra 10—11 og 2—4.
Telf. Vester 1322 x eller Vester 595 x.

69 **Hobro Maltekstrakt**

70 **Aarsleffs Esprit de Valdemar**
anbefales som den mest forfriskende Parfume.

Herren, Drengene og den store Overfrakke

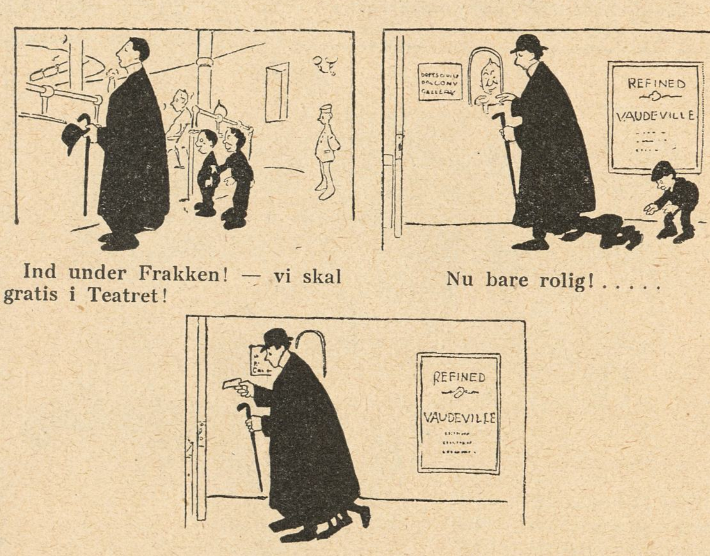

Ind under Frakken! — vi skal gratis i Teatret!

Nu bare rolig! . . . . .

Han mærkede ikke noget.

71 Kehlets Favorit Chocolade
CHRISTIAN F. KEHLETS
Favorit Chocolade
pr. Pd. 1,00, 1,20, 1,40, 1,60, 1,80.
Fineste Velsmag.
Største Næringsværdi.

Frederiksberg Gasværk.
72 **Knuste Kokes . . . Kr. 2,10.**
Hele Kokes . . . . . Kr. 1,85.
Hertil kommer Kørsel, Op- eller Nedbæring efter Takst.
Ordres modtages saavel til Afhentning som til Levering straks.
Kontor. **Gl. Kongevej 120,** Telf. 3607.
Hele Ladninger læsses frit paa Gasværkets Sidespor.

Skandinaviens største Lager af
tropiske Fugle.
Største Udvalg, smukke Ekspl. fra Kr. 1,50 Parret. **Yngledygtige Undulat-Papegøjer fra 6 Kr. Parret,** talende Papegøjer og Kakaduer 10—15—25 Kr. pr. Stk. **Nordiske Skovfugle fra 50 Øre.**
Forretningen tilkendt 14 Sølvmedailler, Æres-, 1. og 2. Præmier i 1900.
73 *L. Søncksen, Larsbjørnstræde 12, St.*

74 F. A. Thiele Købmagergade 5

Skiltefabriken „WESTEND"
Frederikstadsgade 13. Tlf. V. 886 x.
Spec.: Glas- og Reklameskilte.
75 *BUSCH & BENGTSEN.*

76 **Forlov**elsesringe, **Københavns 1ste Specialforretning.**
Fabrikation ved elektrisk Motor, samt Udsalg
Th. Halgreen, Gothersgade (lige for Regnegade) **34.**
Etabl. 1880. — Eget Værksted. — Telefon: Palæ 317. — Ingen Filialer

Bonas Margarine drøj velsmagende

Gnid gamle Møbler nye med 7
KOSMIN.
Forlang Brugsanvisning.
Faas overalt.
Hovedoplag:
THORVALD SKOVGAARD,
Frederiksborggade 44.
Telef. 1142.

LEVRING & LARSEN 79
104. GL. KONGEVEJ 104
aut. Installør af elektrisk Lys

Det originale Maltet Brød fra Schulstad & Ludvigsen kendes paa at det altid bærer dette Mærke 80
Den nye Brødskærer „Fix" skærer let al Slags Brød i glatte Skiver. Faaes hos alle Isenkræmmere

Har De Tandpine 81
brug **Chr. V. Mendes** berømte
DENTIN
som hurtigt stiller de heftigste Smerter.
Faas i Glas à 45 Øre.
9, Kronprinsensg. ny Materialh. 9.
København K. — Telefon 8418.
Forlang udtrykkelig
„Chr. V. Mendes Dentin

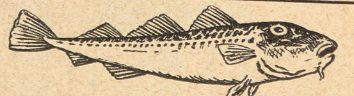

Fiskehuset, Fælledvej 18, 82
Nørrebros bedste og billigste Fiskehus.
Fiskefars pr. Pd. 50 Ø., pr. 5 Pd. à 45 Ø.
(Guldmedaille i Paris 1907).
Tlf. Nora 1330. Martin Christiansen.

J. H. Ehlert,
Pianofabrikant, 83
Vestervoldgade 83.
— vis à vis Brandstationen —
Telefon 1596.

Brødrene Poulsens 84
Handelsgartneri, Peter Bangs Vej 30, Tlf. Godth. 317. Leverer blomstrende Blad-, Hænge- og Altanplanter. Altanbeplantn., Haveanl. og Vedligeh. udf.

85 **LIDER DE af Gigt,** Leddegigt eller Podagra, saa prøv mine anerkendte **Gigtdraaber.** Sendes overalt pr. Efterkrav à 2 Kr. 50 Øre pr. Flaske.
Portofrit overalt i Skandinavien. Mod Efterligninger advares. Kopi af Anbefalinger sendes paa Forlangende. Skriv til
RUD. G. BRANDT, Raadhuspladsen 75.
Telefon 4298.

86 Forlang **W. BÄHNCKE & Co** Sennep

87 **LAX** I alle Kvaliteter **Gaasebryst, Oksetunger** etc. anbefales.
Alt i første Klasses Varer.
Handlende og Restauratører Rabat.
Telef. 817. **Jacob B. Krøll.**
Klareboderne 10. Kbhvn. K.

88 **MAGASIN du NORD**
Righoldigt Lager af glat **Linoleum** og stort Udvalg af indlagt mønstret **Linoleum** findes i **Magasin du Nord,** der forhandler Varerne til Etablissementets kendte billige Priser.

d'Hrr. Kelnere og Musikere.
Fine sorte Benklæder fra 11 Kr.
Parret, Schalsveste 3 Kr.
89 **Specialitet: Kelnerjakker.**
Brugte Herrekjoler, Diplomatfrakker, Sommer- og Vinterfrakker sælges billigt.
Værnedamsvej 20, Mezz. Petersen Avnsø

1000 blandede Frimærker
90 fra mindst **100** Lande samt min store Prisliste for **3 Kr.** plus Porto.
N. S. NEDERGAARD
Skive.

91 *Worning & Petersen's Xeroform Sæbe.* pr. Stk. 25 Øre

92 **Yale** Laase & Nøgler Ny Østergade

93 Til Vedligeholdelse af Tagpaptage
anbefales det udelukkende at benytte vor originale **Patent Sort Tjæremaling**, der paasmøres uden at varmes og er meget elastisk, hvorfor den aldrig bliver haard og revner, men i fortrinlig Grad egner sig til at vedligeholde Tagpappets oprindelige gode Egenskaber: **Tæthed, Elasticitet og Holdbarhed.**
Iøvrigt tillade vi os at henvise til vor **Special-Katalog** over Patent Sort Tjæremaling, der udleveres paa Forlangende.
Thorvald Möller & Co.,
Esbjerg.

94 **Detailhandlerbanken.**
Rente af Indskud paa alm. Sparekassevilkaar **3½** pCt. p. a.
Rente af Indskud paa 1—3 Maaneders Opsigelse **4½** pCt. p. a.

95 **JAVOL HAAR-PLEJE**
Fint parfumeret

JAVOL dette styrkende Haarmiddel, kan nu ogsaa faas **fedtfri** i hvide Flasker. Anbefales til Haar som i sig selv er fedtholdigt.
JAVOL Shampoing Pulver. En Gang om Ugen bør Haaret vaskes med Javol Shampoing Pulver og daglig behandles Haaret med Javol.
Javol faas i Fl. à Kr. 4,00, 2,50, 1,50.
Javol Shampoing Pulver 15 Øre pr Pakke, 3 Stk. 40 Øre.
Hovedoplag: Trojel & Meyer, Kronprinsensgade 1, København.

Grand Hotel
96 ODENSE.
Største og fineste Hotel paa Fyn.
Elektrisk Lys og W. C.
Telefon paa Værelserne.
James Perrot.

97 **Afbetaling.**
Dame- og Herreskræderi.
Bagerstræde 3.

98 Det ny
Missionshotel,
Helgolandsgade 4.
Telefon 6906. Svend Hansen.

99 Det er ubestrideligt, at alle Slags **Fonografer og Grammophoner** købes bedst og billigst fra Lager hos:
Dansk-Svensk-Staal-Aktieselskab,
Telefon 9122. **Vesterbrogade 24, St. o. G.** Aabent 8—6.

Carl Bang. 100 **Fiskeforretning.** Gl. Strand 28. Telefon H 851.

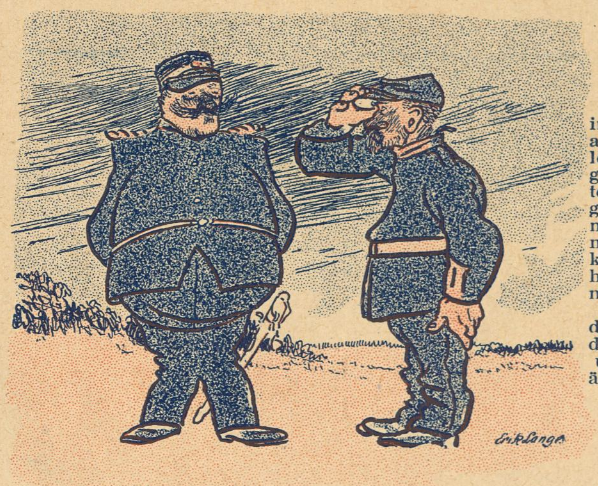

— Ja hörda på instruktion i da, att korpraln håller på med de gamla reglementet i undervisningen. Hva håken menar korpraln me de? — Vet inte korpraln, att de har kommit ett nytt reglemente?
— Jo, kapten, de vet ja! Men dom jäktarna kan u ente de gamla än!
KURRE

101 **F. A. Sundberg**
1ste Klasses
Herreskrædderi
34 Nørrebrogade 34.
Telefon 4402.

102 **SPORTSMAN WHISKY**

103 **Vejle Havregryn**

Haarets, Hudens og Tændernes Pleje.
Alt hvad der eksisterer af
104 **virkelig gode Specialiteter**
faas i
Parfumerie Breinings Udsalg,
Østergade 26 (City). — Frederiksberggade 40 (Bristol).
Gl. Kongevej 145. — Strandvej 175.
Aalborg. Aarhus. Odense.

Randers Handsker. COSMOPOLITE. St. Kongensgade 1. 105

Bahns Missions Hotel. 106
Badstuestræde 9. — Kjøbenhavn
Telefon H. 537.

Emil Brandts Vinhandel, 107
Hyskenstræde 10. Tel. 1390.
Udsøgte Vine fra I. Klasses Huse anbefales.

108 *Vibe-Hastrups Læder-Creme gjør Fodtøjet blankt og bevarer Læderet*

109 Fineste Cognac til Prisen er **TØNDE COGNAC**
Etiketten paalykt Flasken med Guld!
Forhandles overalt i Danmark
Carl Østberg & Sönner.

110 A/S M. BROS KEMISK-TEKNISKE FABRIKER
KØBENHAVN V. & FRIHAVNEN TLF. 1930
LØVE CREAM
LETBLANKENDE · HOLDBAR · SMITTER IKKE AF · FOR BOXCALF & CHEVREAUX

Forsikrings-Aktieselskabet
Skjold 111
tegner Ulykkesforsikringer
Raadhusstræde 1, København K.

Oatine er et Naturprodukt 112
fremstillet af ren Havre.
Oatinen renser Porerne, ernærer Huden og giver en klar, smuk Teint.
Indgnides og aftørres efter 2 Minutter. Koster c. 2 Øre ved daglig Hudpleje. Pris 1,25 og 4 dobbelt Indhold 2,50. **Oatine-Havre-Balsam** for Hænderne 25 og 50 Øres Tuber. **Oatine Tandpasta** bevarer Tænderne og giver forfriskende Eftersmag. 25 og 50 Øres Tuber. Modtag kun Oatine. Faas i Parfumerier, paa Apotheker og hos Materialister. Grand prix og Guldmedaille Paris, London, Wien etc. **The Oatine Company, London. København, Hauserplads Nr. 9. Tlf. 9010.**

En Vælger (i en udpræget Afholdskreds): — Tør je spøre, drikker Doktoren Whisky?

Folkelingskandidaten: — Er det en Interpellation eller en Invitation?

— Er De'nte godt kendt her i Byen?

— Aa—jo.

— Ka De saa'nte sige mig, hvor langt der er til den nærmeste Lygtepæl.

Overkonstablen: — De, der kan tale Engelsk træder frem!

(Tre Mand melder sig).

En Menig: — Kan Tysk ikke gøre det?

Overkonstablen: — Jo maaske, De kan alle fire melde Dem til Skibssergenten!

Skibssergenten: — Naa, der har vi nok Rengøringsholdet!

Tegninger af Axel Thiess

ABONNEMENT 2½ KR. KVARTALET
— ENKELTE NUMRE 25 ØRE —
BLADETS KONTOR CITYGADE 22. TLF. 5164
TRYKT I VILH. SØBORGS EFTF.S ETABL.

D. 6te DECBR. 1908 ❖ 10de AARG. No 10
ADM. DIREKTØR: CHR. LAURITZEN - RED.: CHR. FLOR

KLODS HANS

*Nr. 6 af den løbende Serie:
Klods-Hans for Publikums Domstol.
Fru Augusta Blad —
Tegning af Maleren Hugo Larsen*

Tegning af Th. Iversen

Censor Rosenberg

Mod København Du rased vildt.
»men Aarhus, den er go«, Du sa'e,
nu føjer Skæbnen det saa snildt,
Du Censor blir i Sodoma.

Men lad nu vær' at stryge meget,
(undtagen meget af Dit eget)
da vil den By, Du før fandt syndig
snart finde Dig som Censor yndig.

Det tyske Firma Keller & Reiner tabte Sagen mod Boghandler Tryde.
Dagspressen

Dansken har Sejer vunden

»En fangen Moder« (Sindings) trykked Vilhelm
Tryde,
det vilde »To Mennesker« i Berlin forbyde.
Men Tyskerne tog ikke Spor af Mønt i deres Kasse,
de fik kun Tab af Krigen i vores Vilhelms-Strasse.

Johannes Hage skænkede os
Rembrandt og Rubens, Cornelis de Vos,
Mesterværker, Perler, Klenodier,
er det ikke smukt gjort? Jo de' er.

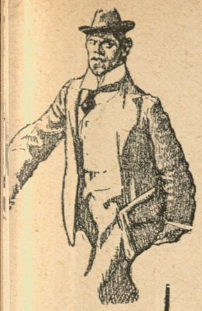

Merkurs Apostle I

At den første Apostel var unavngiven, skyldes selvfølgelig ikke en Fejltagelse, men vi troede virkelig, at alle Mennesker kendte M. E. Grøn & Søns Repræsentant Hr. Th. Henningsen.

Da man imidlertid fra enkelte fjærtliggende Egne i Landet har forlangt Navnet udleveret, sker det herved.

Mercurs Apostle II

F. KLAUMANN KRØYER — Firma Holger Petersen

En glad Aften for Klods-Hans' Regning

Efter de bedste Mønstre foranstaltede *Klods-Hans* forleden en lille Oversætter-Konkurrence, hvis Forløb vi skal skildre i faa prunkløse Ord. En fremragende Esperantodigter havde sendt os følgende stemningsfulde Digt til de nu forsvindende »Holger Danskes Briller«.

One done trikanilje, bomba je, bomba ja,
misle masle bombasilje, sikadonie bomba sa.

Vi udsatte en Præmie, bestaaende af en glad Aften med Øl og Snaps og Morgensild for den bedste Oversættelse. Der indkom 9,753,219 Besvarelser, og Præmien tilkendtes enstemmig Hr. Muslingegrossererassistent *P. Nullerup*, Lossepladsvej 17, for følgende Oversættelse, hvori Digtets klare Tanker er fremsat i et smukt og fejlfrit Dansk:

Arke, barke, bonje karakte,
elle, belle, mianong,
sjong, tong, tilla bong
issa, bissa, top, stop.

Hr. Nullerup valgte en Aften i »Operetten« sammen med sin tilkommende, Frk. Rengøringskone i Frelsens Hærs Herberg *Adelaide Mikkelsen*, med efterfølgende Souper i »det runde Hjørne«, og Festligheden fandt Sted i Aftes.

Selvfølgelig kunde Klods-Hans' Redaktion — stadig efter de bedste Mønstre — ikke nægte sig den Glæde at forhøre sig om Aftenens Forløb. Vor Redaktør, vor Tegner og en Repræsentant for Nordisk Films-Kompagni, som skulde optage levende Billeder af Begivenheden, traf Parret henad Morgenstunden i »det lille Apotek«, hvor det sad bænket ved de første Morgenbittere. Hr. Nullerup, der just var i Færd med at tænde sig en frisk C. K. (3 til 14) erklærede sig storartet udmærket tilfreds med Traktementet, specielt Kunstnydelsen, der navnlig af Laide altid blive bevaret i kærlig Erindring. Han havde aldrig i sine Dage flækket saa meget Vind som i denne Nat, og han havde dog spist en Del Søm i sine Dage. Hr. Nullerup selv havde ude i Operettens Forhal set Lejlighed til at tæve en mangeaarig, ondsindet

Konkurrent igennem, hvilket han for sin Part ansaa for Aftenens *Klud*.

Af det til Raadighed stillede Beløb, 3 Kr. 50 Øre, havde den unge Forfatter endnu 20 Øre tilbage, hvilke vi bad ham anvende til et varmt Brusebad for sig og sin Tilkommende.

Vort Billede viser en Episode af denne sjældne Festlighed.

Banco

Tegninger af Axel Thiess

— Har Deres Mand sluttet sig til Afholdsbevægelsen?
— Nej, han vakler endnu.

Vanens Magt
Hvorledes den berømte Violinist skærer Skinken for.

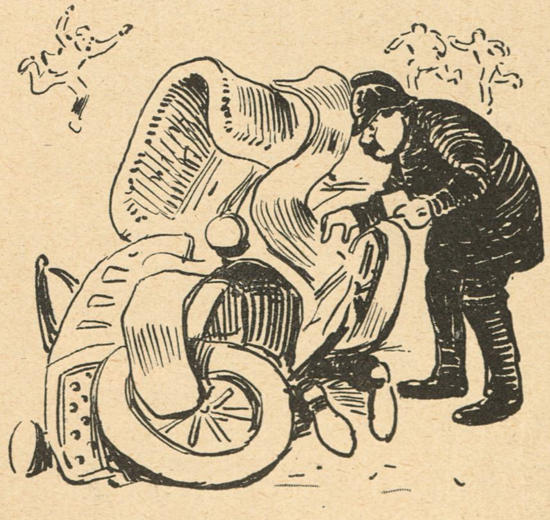

Betjenten (til den forulykkede Automobilist) — Ikke noget Sludder, De der. Det ka'nte nytte, at De skjuler Dem. Jeg maa ha' Deres Navn.

Damernes Journal

EN · RAADGIVER · FOR · HJEMMET · REDIGERET · AF · FRU · JENSEN

Pr. Gnisttelegraf.

Paa Haandtrykket kender man Menneskene, selv om man ikke er præsenteret for dem.

Moderne Frisurer.

De store Hatte med de bagtil brede Skygger har nødvendiggjort Frisurer med Bukler, Stemmejern, Krøller, Valker, Bølgeblink, Krepninger, Krøllejern og saa videre bagtil, for at Hattene kan have noget at hvile paa. Er ens Hovedhaar talte (d. v. s. har man ikke meget Haar) kan man købe noget og udstoppe det med Klude, Papir, smaa Sandposer eller lignende. Stort forlorent Haar gør altid et vist Indtryk paa Herrerne.

God Holdning.

Mødre bør have deres Opmærksomhed henvendt paa Børnenes Holdning, som ofte bliver ødelagt ved Skolegangen. Skoletasken f. Eks. trykker Ribbenene ned i den ene Side og ødelægger Lungen; Tornystret trykker Ribbenene ned i begge Sider, klemmer Lever og Lunge, Galde, Blindtarm og Milt og bevirker, at Barnet stikker Hovedet frem og sparker bagud med Benene. Derfor bør man saa vidt muligt undgaa at lade Børn gaa i Skole. Skal de absolut gaa i Skole, bør man lade et Bybud stille hver Morgen og bære Bøgerne.

Toilette-Eddike.

(Opskrift.)

En Pot Vin-Eddike (meget naturlig) blandes med 50 à 1000 Gram Benzon (Alfred) - Tink - Makulatur og rystes før Brugen. Derefter vasker man sig. Det er ikke heldigt at bruge Toilette-Eddiken.

Mod Insektstik.

Hvis man i disse Vinterdage føler sig stukket af Insekter, er det klogt hurtigst muligt at tale med en Nervelæge.

Dame-Gartneren.

Har man Have eller Veranda med Blomster i eller paa, maa de tages ind om Vinteren og tildækkes med Uldtæpper. Glem ikke at give Bladlusene Vand.

Ærmer.

Ærmerne skal i Aar ikke være saa fyldige som i Fjor. Man gør derfor klogt i at gemme gamle Ærmer, som man jo lige saa let som at slikke sig i Øjet kan gøre mindre. Et rigtig hyper-moderne Ærme laves af Taft (hvis han ikke vil, kan man maaske faa Bryan til det) og fikses op med nogle Favne Borter, Besætningsstof og Baand. Et saadant Ærme gør altid et nydeligt Indtryk.

Korsstingsbroderi.

Dette kan være meget smukt, naar det er smukt. Det syes med smaa Kors paa Kryds og Tværs og helst med Zephyrgarn eller noget andet Garn. Det maa holdes i dæmpede, bløde, møre, falmede, afdankede Farver. Kan anvendes til Thevarmere.

Smaa fine Vink.

Abonnent — Handsker renses med Benzin, hvis man ikke foretrækker et bedre Middel.

Fru B. — Vask Dem hver Morgen.

Amanda — Ved Hedebosyning forstaar man den Syning, som anvendes af Boerne paa Heden.

Frøken Emma Hansen — Mavekneb kan meget vel hidrøre fra Sindsbevægelse. Har De Mistanke til Deres Kæreste, bør De slaa op med ham.

Fru Mette Torp — De klager over, at Deres Drengs Haar ikke vil gro, skønt han er et Vidunderbarn. Prøv at trække ham i Haaret tre Gange om Dagen.

Vore Teatre

Jeg har i Sinde at anlægge Sag mod Direktør *Martinius Nielsen*, Slagtermester *Anders Jensen* og den skønne Vegetarianerinde Fru Professor *Anna Poulsen*, kort sagt, Dagmarteatrets samlede Direktion.

Naar man hører de Bevæggrunde, som foranlediger dette Sagsanlæg, vil man give mig Medhold. Sagen er den, at jeg takket være *Johannes Poulsens* Sygdom, nu har set *Sven Langes* »Kvindelykke« seks (!) Gange. Hver Gang jeg nemlig har købt Billet til »Bertrand de Born«, har Johannes Poulsen i den elvte Time sendt Teatret Meddelelse om, at han foretrak at tilbringe Aftenen i sit Hjem, hvorfor »Kvindelykke« skyndsomst er bleven sat paa Plakaten. Saaledes er det gaaet til, at jeg seks Gange i Træk har set *Anna Larssen* bedrage *Martinius* med *Olaf Fønss*, — en Smag jeg s'gu aldeles ikke forstaar — og seks Gange har set *Augusta Blad* i gul Direktoriedragt ganske skamløst opfordre Anna Larssen i grønt til Ægteskabsbrud. Kan man saa undre sig over, at jeg har tabt Taalmodigheden og ønsker Direktionen idømt en anseelig Skadeserstatning? Nej!

* * *

Det ny Teater har haft Premiere paa *Ludwig Fuldas* Lystspil »Den dummeste«, som *Edgar Høyer* har oversat og gennemsyret med sin københavnske Aand. Handlingen er for saa vidt mærkelig, som det drejer sig om at afgøre, hvem af Skuespillerne, der er den dummeste. Det viser sig, at det er *Robert Dinesen*, der bærer Prisen, skønt der baade er *Tscherning*, *Reumert* og *Valdemar Lund* at vælge imellem. *Albrecht Schmidt* er nemlig ikke ansat ved Teatret, ellers var han sikkert bleven Nummer Et i Konkurrencen.

Galosche-Ræven

Det mystiske Kejser-Interview

Tegning af Alfred Schmidt

Forskellige Uddrag af »Century Magasin«s Interview tillægger Kejser Wilhelm de mærkeligste Udtalelser.
Dagspressen

Diplomatisk Censur i Tyskland

— Aa, kære Bülov, vær saa elskværdig at overveje, om dette kan offentliggøres , .

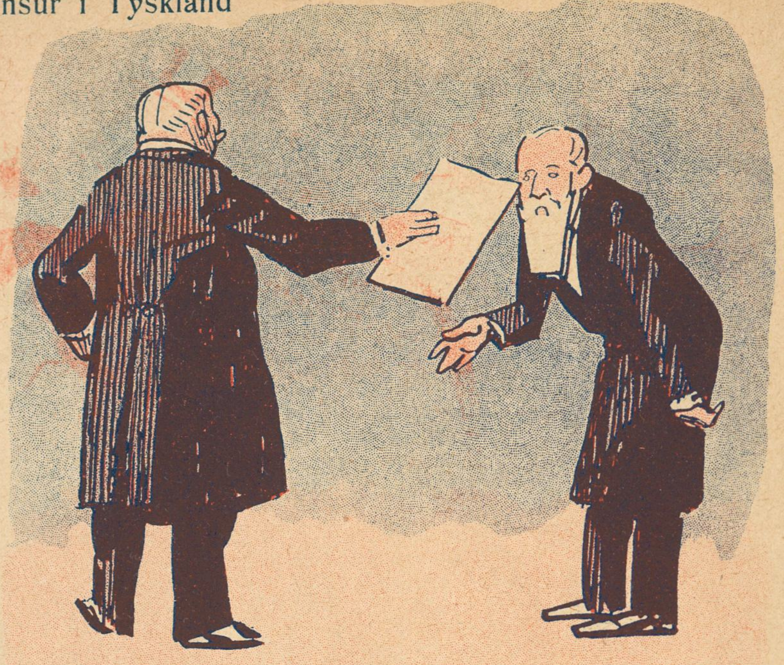

— Aa, Hr. Gehejmeraad, De er nok saa god at læse dette igennem . . .

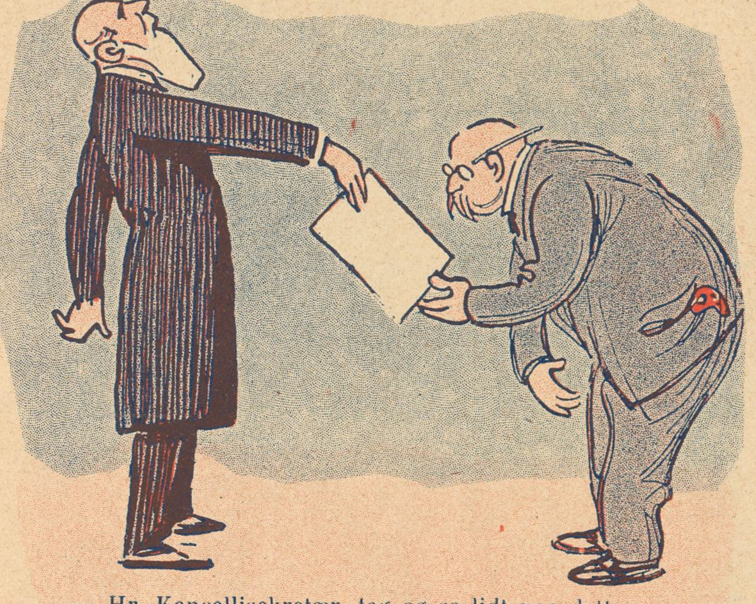

— Hr. Kancellisekretær, tag og se lidt paa dette . . .

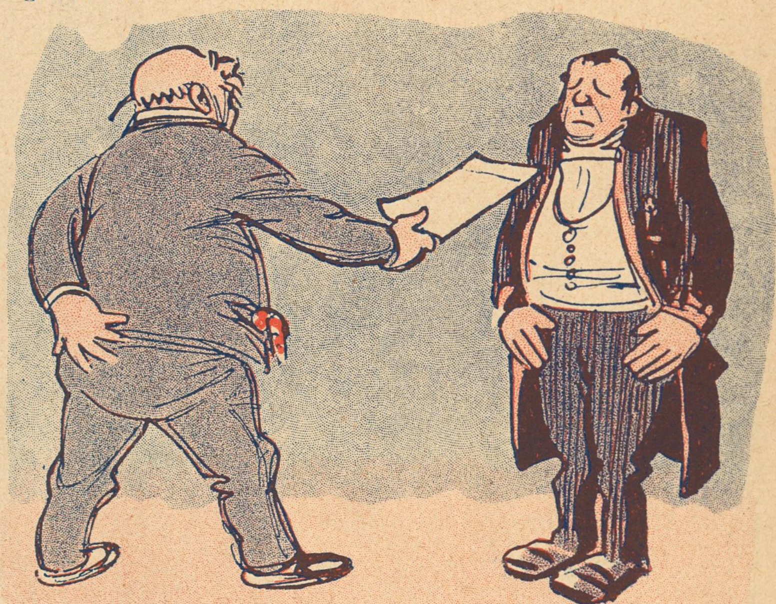

— De er jo saa god til at læse Skrift, Pannemann, De kan nok tage Dem af dette . . .

— Nu vil jeg s'gu ha' Frokost. De kan kigge paa det Skidt imens, Madam Schultz.

— Næh, det ka' der da ve' Gud ikke være noget i, det ka' de da godt ha' Lov at trykke!

LUSTIGE BLÄTTER

Tegninger af Jüttner

Rigsdagen

Det gaar med Lodder . . . . . .

Folketinget behandlede i sidste Uge Landbrugsministerens Forslag om Tilvejebringelse af Lodder til Landarbejdere.

Det skal siges straks, at dette Lovforslag om Landbrugslodder er en utilsløret Agitation for Landbrugslotteriet. Jeg har selv tre Lodder i dette Foretagende, og mit Udbytte af $2^1/_6$ Series 13 Trækninger er to Pund Smør. Det er ikke fedt. Jeg var sluppen billigere til Smørret ved at købe det direkte.

*

Anders Nielsens skamløse Reklame for Clausôn-Kaas' usunde Geschæft vakte da ogsaa nogen Modstand, om end ikke slet saa forbitret, som den havde fortjent.

Hvis blot alle Folketingets Medlemmer havde været ligesaa tossede som jeg og taget tre Lodder i Landbrugslotteriet i sikker Tiltro til Clauson-Kaas' Forsikringer om, at man kan risikere at vinde en Herregaard, saa vilde Anders Nielsen og hans Hjælpere være bleven pebet ud.

Nu triumferer Anders Nielsen som den Mand, der allerede har glemt, at hans Lod den var en Husmands Lod.

*

Johan Knudsen var den eneste, der førte en Slags Kamp imod Forslaget. I sin Egenskab af Godsejer følte han sine Interesser truede ved den Mulighed, der her gaves de ganske simple Landarbejdere for at blive Godsejere.

Poul Christensen kunde ikke gaa med til at lægge Vægt paa Lodderne.

Tegning af Vald. Andersen

Sæsonstjærner XIII

FREDERIK JENSEN og MAGNA REDØHL i „Paa gale Veje" — Nørrebros Teater

Aadal vilde ogsaa hellere lægge Lodderne paa Vægten.

Anders Nielsen: Det bryder jeg mig ikke et Lod om. Finansministeren og jeg, vi har ordnet det Spørgsmaal.

*

Og saaledes er det i Virkeligheden ogsaa. Forhandlingen har i høj Grad Karakteren af at være lodden. Ingen af Folketingets menige Medlemmer er i Stand til at lodde Dybden af dette Forslag, der nok kan betegnes som et Forsøg paa at lodde den politiske Kasserolle sammen, som revnede ved Albertikatastrofen.

Stamborde II — Stephan à Porta (Kongens Nytorv)

Tegning af Azel Nygaard

Danmark i Sang og Toner

Fru Julie Rosenberg er gaaet paa Tournè rundt i Landet med »Danmark i Sang og Toner«.

Mel.: En lille Nisse rejste.

En Fruelil pr. Bane
ta'r Landet rundt fra By til By;
de gamle Sanges Fane
hun folder ud paany.
Stemmer i, thi nu ville vi sjunge.

Men hjemme sluger Fatter
og Børnene med glade Blik
Avisen, hver Gang atter
hun faar en smuk Kritik.
Moders Navn har en himmelsk Lyd.

Paa Fy'n de Aft'ner lange
forkorter hun med Liv og Lyst
ved Klassikernes Sange
fra hendes Drosselbryst.
Min Amanda var fra Kjerteminde.

Snart skal hun Jylland gæste
og Jyden, hvor hun kommer frem,
han fjerner Julles Heste
og trækker Vognen hjem.
Jyden han æ stærk aa sejg.

I Grønland rundt paa Kro'rne
hun daarer med sin Melodi,
og alle Eskimo'rne
med Jubel stemmer i
Julia, Julia, Julia, Julia Hopsasa.

Paa Sjølunds fagre Sletter
til Vaar, naar Blomster spire frem,
hun modt'as med Buketter,
naar Skuden stævner hjem.
Pluk Roser, pluk Roser.

Céléstin

Prælater IV

Lic. theol. Henry Ussing

Tegning af Ulk

»De' va' Fa'ens saa du er fin, va æ du ble'en?«

»Banangrosserer en detail«.

Af vor sidste Post

C. J. H., Randers (én benyttet), *O. B.,* Ullerslev (én benyttet), *Bernh. O., Ejnar J. N.* (én benyttet), *Svend U.* (én benyttet), *I. C.,* Viborg (én benyttet), *P. M. J.,* Marstal, *Viktor K., A. M.,* Fru *Marie* — Honorar er afsendt

Flere Indsendere — Naturligvis er det overordenlig morsomt, at Alberti er gaaet ud af vort politiske og offenlige Liv, men da det snart er tre Maaneder siden, kan man virkelig ikke blive ved med at sige Vittigheder derom.

C. V. M. »Det skulde glæde mig, om medfølgende Tegning kunde benyttes i Klods-Hans!« Gudbevares, vi er født galante og tilbyder gærne en smuk Dame vor Plads, forsaavidt vi har nogen. Ligefrem overvældende aktuelt er Billedet jo imidlertid ikke, men vi formoder, det er Dem en Hjærtesag, at vi optager det, og vi haaber ikke, det er af Fortrydelse over at have gjort Deres Bekendtskab, at Frøknen har trukket Hatten saa langt ned over Øjnene. Hun ser virkelig næsten ud, som hun skammede sig.

Fred — Et særdeles passende Mærke for en »Morsomhed«, som vi har begravet i den størst mulige Stilhed.

Aarhusindianer — De skriver »Efterfølgende Scene foregaar, da Kompagniet stiller til Morgentjeneste. Stabssergenten, bekendt som en stor Udhaler, siger til en Menig: »Naa 65, De var nok ordenlig ude at jone paa Strandvejen i Aftes!« 65: »Hæ, hæ! De var Hr. Stabssesjanten osse!« Og De tilføjer »Det er en Selvfølge, at alle Sergenterne stod og morede sig kosteligt bagved over 65' Svar.«

Vi er paa dette Punkt ganske uenig med Dem. Det vilde have forekommet os mere selvfølgeligt, om Sergenterne havde flovet sig, da de hørte 65' Svar. Det gjorde vi i hvert Fald, da vi læste det. Vi tror afgjort ikke, 65 har Chancer som Komiker.

1. Dame: — Næh! hvor den Udsigt er pædagogisk!
2. Dame: — Undskyld! men mener De ikke pictoresque?
1. Dame: — Naa ja da! men de to Ord er jo synagogiske!

C. J. H., Randers — Deres Flid er lige ved at forfærde os, De er jo et fuldkomment »Perpetuum mobile«. Hvad hjælper det, at vi kasserer fyrretyve Billeder af Dem, naar Medlidenheden dog kommer op i os ved Synet af det enogfyrretyvende, og vi ender med at indrømme det en Plads i Rubriken, som vi har gjort det i Dag og talrige Gange tilforn. Vi ved, at det er et forfærdeligt Ansvar overfor Læserne, vi paatager os, og Himlen maa vide, hvorfor vi i Grunden gør det, da vi har nok at bære paa i Forvejen.

B., Strib — De er omtrent lige gamle begge to.

O. H., Oreby — De har ganske Ret i, at Deres Tegning ikke er saa god. Det er Vittigheden for Resten heller ikke. Den var bedre, da vi hørte den første Gang, hvilket er meget længe siden.

A.: — Sig mig, hvorfra stammer Deres Lyst til Søen?
B: — Gammel Vane Sir! — som Barn var jeg ofte vaad, som ungt Menneske jævnlig fugtig — og nu er det saamænd sjældent, at jeg er tør!

P. J., Marstal — Deres Tekst til Billedet af de to Yachtmænd er ikke saa lidt bedre end Billedet selv, og det er kun for dens Skyld, vi tager det.

Bobbi — Af Deres Vise om Sporhunden »Hr. Træf« forekommer følgende Vers os ved sin Originalitet egnet til Offenliggørelse:

»Thi han holdt os rigtig for Nare,
saa vi tror, at han er for vist,
i Komplot med de vilde Tatare,
hvem ved, maaske Arnakist.«

Hvem ved, om De ikke ogsaa selv er »Arnakist«. Der synes i hvert Fald at herske et absolut »Arnaki« i Deres Hjærne, baade naar De skal bogstavere, og naar De skal rime.

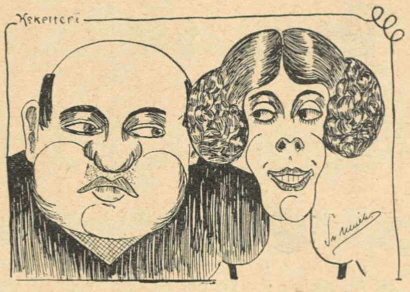

Sv. M. — Deres Tegning »Koketteri« har gjort os ganske stum. Det synes den ogsaa at have gjort Dem, siden De ikke har fundet blot et eneste Ord at føje til den.

Th. F. A., Maribo — De har sendt os et Digt, der ender saaledes »Man taler blot om dette, hvad skal dog Ballotti lide«. Vi kan forsikre Dem om, at det er ingenting mod, hvad vi lider, naar vi modtager Poesier som Deres.

Arne, Silkeborg — De ledsager ovenstaaende Tegning, der sikkert maa have voldt Dem megen Ulejlighed, men som jo ogsaa til Gengæld er blevet fænomenalt vellykket, med nedenstaaende Linjer:

»Scenen foregaar paa »Klods-Hans«' Redaktion den 8. November. Alle Medarbejderne er samlet om det nye Nummer med Axel Thiess' grufulde, men nydelige og moraliserende Nick Carter Billede med den ligesaa højtidelige Tekst:

»Der blæser fra Vesten ind over vort Folk
en Pestvind med Gift, Revolver og Dolk,
men hvem er de *Ofre,* som Pesten fortærer?
. . . *De danske Børn,* som vi Giften forærer.

Alle Medarbejderne er lige ved at dø over det vittige Billede og Teksten.

Men da — oh Rædsel — træder Thiess ind, med et Blik overskuer han Situationen, det er hans Billede, der les af; da slaar han i Bordet med knyttet Næve og raaber: Jeg vil sige de Herrer, at mine Tegninger skal De Fanden g. m. aldrig komme til at le af. Da bølger Latteren i forstærket Grad.«

Vi har kun at tilføje, at Latteren bølgede i endnu mere forstærket Grad, da Deres Skrivelse blev oplæst. Vi tror aldrig, De har været Genstand for en saa almindelig Munterhed som ved denne Lejlighed. Og De er dog vist ikke vant til at blive taget alvorligt, ikke en Gang af Dem selv.

M. L. M. Oderse — Det gør os ondt, at De »tilfældig er løbet paa« netop disse Vittigheder og ikke paa nogle andre. Bare De havde været saa fornuftig ganske rolig at løbe videre.

I. E. »Faar jeg ikke denne Tegning optaget, gaar jeg ud i den vilde Skov og hænger mig, eller maaske tager jeg mig sammen og tegner en anden.«

Begge Muligheder synes os lige frygtelige. Kunde De ikke se at hitte paa en tredje?

Hansemand — Maaske i et senere Nummer.

S. U. B., Herning — De meddeler os, at der paa et Socialistmøde forefaldt følgende morsomme Ordskifte:

»En Blikkenslagersvend fik efter Anmodning Ordet og udtalte sig saaledes: »Jeg vil herved tillade mig at interpellere til de ærede Kandidater angaaende deres Mening om Toldreformen, den nye mener jeg, da den jo spiller en væsenlig Rolle for os.« En af Tilhørerne afbryder ham da med følgende Replik: »Du mener vel Kasserolle, din Bliktud!««

Nøjagtig den samme Vits er sagt af Skuespiller Bewer fra Scenen, og vi er tilbøjelig til at tro, at den er sagt af andre før ham. De vil heraf kunne se, at der er næsten intet nyt under Solen, og er der endelig noget, vil De saa godt som altid kunne finde det i Klods-Hans.

H. G., Aalborg — Nej, ganske private Butiksreklamer har vi ingen Brug for.

K. A. H., Odense — De skriver til os:

»Een staar og ser paa 2 Skjøtter som gaar paa Hjakt i en Mose med aaben Mun. Saa faar han et Haul gemmel den ovne Mun ud af Kinnen. Saa blier han gal og skjeller ud. Saa siger di Annere. Vad for staar Du og gaver for Du kan jo lugge din Mond. Det er jo et frægt Svar for han haude jo liegodt faaet Haulet enten han haude lugget sin Mond eller ikke.«

De har ganske Ret. Vi er lige saa betagne af Frækheden som De.

NB. Indsendte Bidrag, saavel Tegninger som Tekster, opbevares ikke og tilbagesendes kun, naar Porto vedlægges.

CARLSBERG PILSNER

Fineste Pilsner.

Største Fremgang.

Fremgangen skyldes Kvaliteten.

Københavns Vandkuranstalt.

Anbefaler alle medicinske Bade.
Toldbodvej 7. Telefon Palæ 659 y. Kbhvn. Forlang Prospekt.

„NOBEL" CIGARETTER
Nr. 30 10 Stk. 15 Øre
Nr. 40 10 Stk.: 10 Øre
E. NOBEL, 6
Kjøbenhavn & Nykjøbing, F.

Damer og Herrer, Det berømte Haar-middel „Sejer" for **skaldede** og mod **Haaraffald** kan nu grundet paa det **enorme** Salg sælges for
kun 2 Kr. pr. Flaske.
Sendes pr. Postopkrævning. Anbefaling fra kendte Mænd **haves. Haarfrembringeren „SEIER", Falkoneralle 60, 1. Litr. k. København F.**

Horsens Sejl-, Sække-, Telt- og Presenningfabrik. ⊙ **Brdr. Mortensen.**

Hj. af Gl. Kongevej og Bagerstræde.
Elegant udstyrede 5 og 4 Vær.s Lejlighed m. Nutidens Komfort. Et Atelier samt Butikker anvises daglig fra 10—11 og 2—4.
Telf. Vester 1322 x eller Vester 595 x.

CAFE „PREMIER"
Hj. af Østerbrogade og Willemoesgade
anbefales.
L. HEMMINGSEN, Direktør.
Fleraarig Overkellner i Hotel Bristol.

Dir. A. CARLSEN, Ing. Kapt. M. Ing. F.
A/S DANSK PATENT KONTOR
Ø 5570
KJØBENHAVN, B.
Jærnbanegade 6.

Flere hundrede Kroner
kan tjenes ved at modtage Bestillinger paa Stempler, Tryksager m. m. Skriv efter Prisliste.
J. Jørgensen,
Ny Rosenborg, Esbjerg.

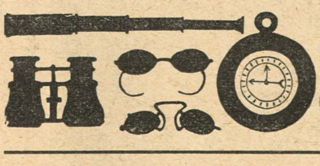
F. A. Thiele Købmagergade 5

C. Heyerdahl:
Om Hovedpine
Pris 60 Øre.
Faas i alle Boglader.

Kgl. Hof-Vinhandlere
C. H. Mønster & Søn,
Kongens Nytorv 23, Hj. af Østergade.
ca. 200 Filialer
hele Landet over.
Vine og Spirituosa.
Prisen stemplet Kapslen — Prisen stemplet Kapslen
Priserne ere stemplede i Kapslerne.
Samme Pris og Kvalitet i alle Udsalgene — Samme Pris og Kvalitet i alle Udsalgene
Udenbyes = = Forbrugere
NB. spare baade Fragt og Risiko ved at aftage Vinene fra Filialerne

7 Kr. paa ¼ Klasselod 4 Kr. paa ⅛
Højeste Laan paa Byggeforeningsbøger, **Assistenshussedler, Skrivemaskiner, Cykler, Møbler, Pianoer, Guld, Sølv, Uhre,** Diamanter, Klædningsstykker, Varer, Fragtbreve, Konnossementer.
Sindshvilevej 2, 1. Hj. af Falkoneralle, — **Kattesundet 14, St.** ligef. det gl. Raadhus.

Nervøse Børn
af **Dr. med. C. H. Würtzen**
faas i alle Boglader.
Pris 75 Øre.

Skiltefabriken **„WESTEND"**
Frederikstadsgade 13. Tlf. V. 886 x.
Spec.: Glas- og Reklameskilte.
BUSCH & BENGTSEN

Nordisk Patentbureau.
Patenter udtages billigst og sælges.
Hans Pedersen.
Kbhvn. Rosengaarden 12. Tlf. 9724.

Carl Hansens
Skræderforretning,
Nørrebrogade 31, 1. Telefon Nora 232 y.
anbefales til Publikums Erindring.

Det første Barn IV

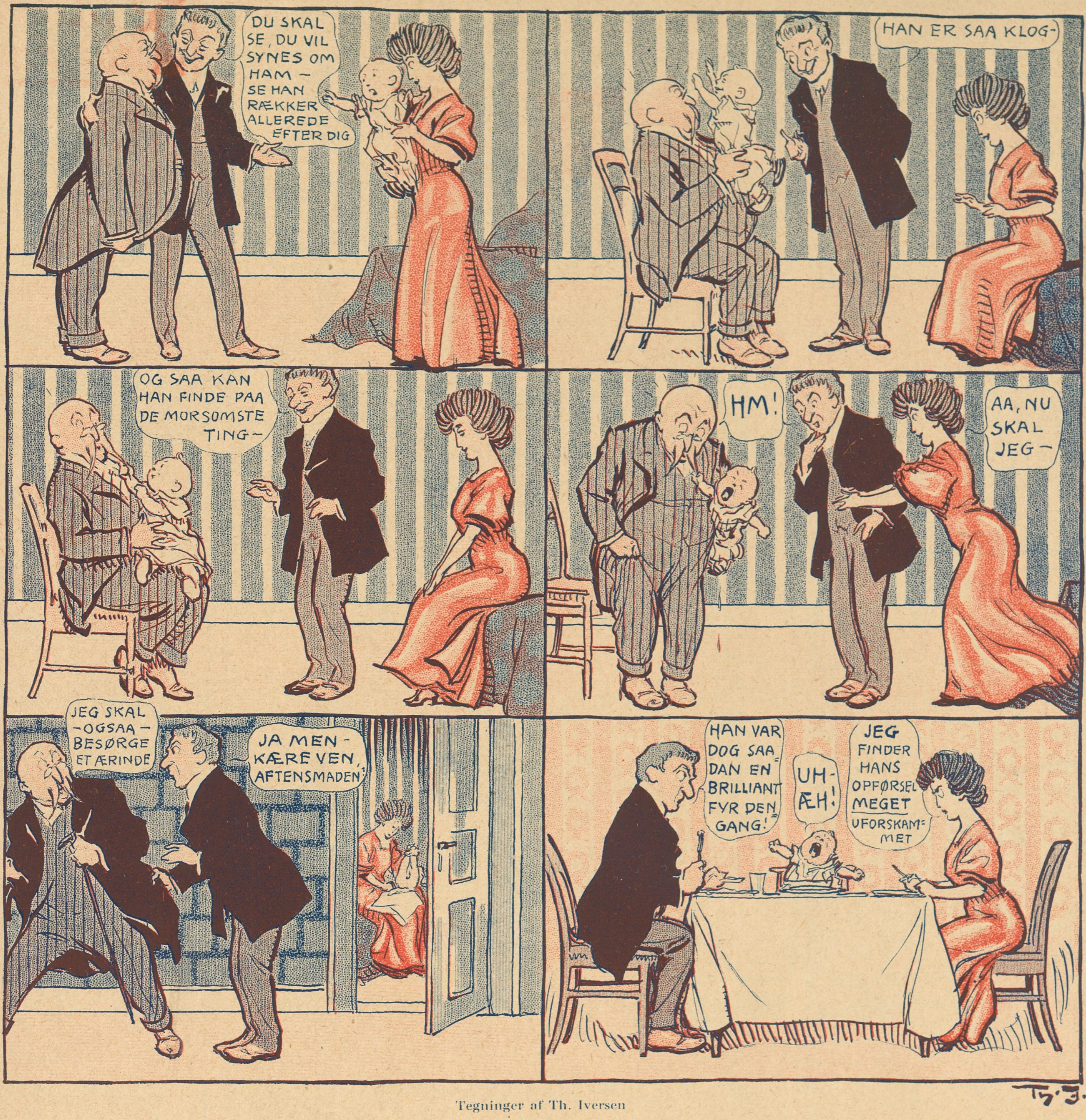

Tegninger af Th. Iversen

UDKOMMEN ER

TIK-TAK 1908

AARETS ELEGANTESTE JULEHEFTE

FAAS I ALLE BOGLADER

Brødrene Tychsen's Damp-Chocolade-, Kæks-, Biscuits-, Marzipan-, Koeks-, Drops- og Sukkervare-Fabrik. Odense.

Meget billige, uopsk. Bøger.
Sassenbach: Frimureriet, dets Historie, Ritualer m. m. 1,00, Felsek: En Skøges Dagbog, 150, Dr. Retau: Selvbevaringen, 1,50, Gaboreau: Opdagernes Konge, 0,75, Dumas: De tre Musketerer, ill. Folkeudg., 1,25, Krause: Urskovens Døtre, ill., 1100 Sider, 5,00, do.: Urskovens Sønner, 2,50. Sendes overalt pr. Efterkrav. **L. P. Jørgensen, Algade 10, Aalborg.**

Forsikrings-Aktieselskabet
Skjold
tegner Ulykkesforsikringer
Raadhusstræde 1, København K.

Magasinet „Japan".
Udsalg af
Japanske, kinesiske og indiske Varer.
Billige Priser.
43, Pilestræde 43.

SOFUS ØSTERGAARD
VINHANDEL.
EN GROS. EN DETAIL.
BADSTUESTRÆDE 9, Tlf. 3051
(Tidl. Forretningsf. for Georg C. Møllers Eftf.)

SVENDBORG BRYGHUS
Ah—!! Svendborg Øl—!
Bock-Øl
Lager-Øl
Pilsner-Øl
Dobbelt-Øl

Det eneste hygiejnisk fuldkomne, i Anlæg og Drift billigste
VARMEANLÆG FOR VILLAER
er Kelsey forbedrede amerikanske Central-Luftopvarmning.
Installeres i enhver — ogsaa ældre — Villa. Forlang Prospekt.
Kelsey. Vester Voldgade 2. København B.

EXTRA STÆRK
ROSENPARFUME
PR. FLACON
1.50. 2.50. 4.00. 6.00.
VALDEMAR JØRGENSEN
PILESTRÆDE 40
Rose d'Amour
Parfumerie Valdemar Jørgensen

THE SUN TYPEWRITER
J. M. Jørgensen,
Skovbogade 6.

M. BRO'S KEMISK-TEKNISKE FABRIKER
LØVE CREAM
ELFENBENS-HOLDBAR-SMITTER IKKE AF FOR BOXCALF & CHEVREAUX
KØBENHAVN V. & FRIHAVNEN TLF. 1930

·NATIONAL·
AKTIE-KAPITAL:
1 MILLION KR.
Agenturer i ca. 100 Provins- og Stationsbyer.
HOVEDKONTOR
NØRREVOLDGADE 13-15
KØBENHAVN
Forlang Tilbud
TEGNER
SYGE &
ULYKKESFORSIKRINGER
I ALLE
SAMFUNDSKLASSER

— Tycker du inte att min empire-dräkt klär mig?
— Jo då ... den passer utmärkt till din imperatoriska figur.

KASPER

Twinings The
Verdens fineste

Det er ubestrideligt, at alle Slags **Fonografer og Grammophoner** købes bedst og billigst fra Lager hos:
Dansk-Svensk-Staal-Aktieselskab,
Telefon 9122. **Vesterbrogade 24, St. o. G.** Aabent 8—6.

Kasinol
Den ægte fint parfumerede af ca. 40 Læger anbef.
Kasinol Sæbe
25 Øre pr. Stk. Faas overalt
N. N. Blumensaadts Fabr. Odense.

Brødrene Poulsens
Handelsgartneri, Peter Bangs Vej 30, Tlf. Godth. 317. Leverer blomstrende Blad-, Hænge- og Altanplanter. Altanbeplantn., Haveanl. og Vedligeh. udf.

HERM: N. PETERSEN & SØN
Etableret 1849.
Bredgade No. 23

Arb. Bryggeri „Stjernen".
Lager — Porter — Pilsner.
Mørk Skattefri.
Half and Half.

Musik-Instrumenter og Pianolaen.
PETERSEN & STEENSTRUP,
St. Kirkestræde 1.

Ligtornenes Død
Fakir
Hjælper paa een Nat! Forfejler aldrig sin Virkning! Faas overalt!
En gros **Hygom & Seedorff,**
København K. Telefon Byen 4500.

Stempelfabrik.
BUCH
P. D. Buch, Ryesgade 11, Aarhus. Telefon 647. Eneste Fabrik i Landet, der udelukkende fabrikerer Kautschukstempler.
Agenter antages overalt i Landet til høj Provision.

M. W. MØRCH & SØNS
FLAGHANDEL
HEIBERGSGADE 8.

Oatine er et Naturprodukt fremstillet af ren Havre.
Oatinen renser Porerne, ernærer Huden og giver en klar, smuk Teint.
Indgnides og aftørres efter 2 Minutter. Koster c. 2 Øre ved daglig Hudpleje. Pris 1,25 og 4 dobbelt Indhold 2,50. **Oatine-Havre-Balsam** for Hænderne 25 og 50 Øres Tuber. **Oatine Tandpasta** bevarer Tænderne og giver forfriskende Eftersmag. 25 og 50 Øres Tuber. Modtag kun Oatine. Faas i Parfumerier, paa Apotheker og hos Materialister. Grand prix og Guldmedaille Paris, London, Wien etc. **The Oatine Company, London. København, Hauserplads Nr. 9. Tlf. 9010.**

Fotograf EMIL CLAUSEN, Frederiksberggade 34. 2den Sal. Empire Visit 1,50 Kr. pr. Dusin. Telefon 8050. Aabent 9—7.

* Fonnesbech's The. Østergade 10. Telefon 252. * Fonnesbech's The. Østergade 10. Telefon 252. *

Højeste Laan paa
Klasselodder, Fornyelse paatages. Gevinster udbetales. Assistentshussedler, Rente 4 Øre af Kr., Møbler, Cycler, Partivarer, Rejsetøj, Guld, Sølv, Uhre, Seng- og Gangklæder, Linned, Bøger m. m. Panter over 20 Kr. hentes frit. Ugenert Indgang ligeoverfor Kommuneskolen.
Nansensgade 37 St. (gl. Nr. 25 B).
Holm.

Grand Hotel
ODENSE.
Største og fineste Hotel paa Fyn.
Elektrisk Lys og W. C.
Telefon paa Værelserne.
James Perrot.

Central Hotel,
Raadhuspladsen 16, København B. Centralvarme, Elevator, elektr. Lys og Telef. paa Værelserne. **Obs.** I Vintermaanederne stor Moderation. **Poul Møller.**

1000 blandede Frimærker

fra mindst **100** Lande samt min store Prisliste for **3 Kr.** plus Porto.
N. S. NEDERGAARD
Skive.

Magasin du Nord beskæftiger i sine Fabriker i Landskronagade flere Hundrede Arbejdere og tilvirker paa Væverierne uldne Kjoletøjer, Linnedvarer, Dækketøj, hvide Varer, Møbelstoffer, Bomuldsvarer og mange andre Manufakturvarer, som med Fordel kanne fremstilles her i Landet. Ved Køb i Magasin du Nord har Publikum saaledes Fordelen af at kunne erholde Varerne fra selve Fabriken og sparer derved Mellemhandlerens Avance.

Vil De have en virkelig god Violin, som svarer til Prisen, skriv da efter Prisliste, der sendes franco fra
Instrumentmager
Mølgaard-Jensen.
Haslev.

Stempler, Signeter,
Dørplader, Clicheer etc. billigst,
P. Bøttcher, Aalborg,
Jomfru-Anegade 14.

Før De køber
mekanisk Legetøj, Spil etc.
bør De i egen Interesse se alle Nyheder fra de billigste til de allerfineste, som er hjemkomne hos **Zillmers Eftf.**
2, Nørrevold 2, (ved Vestervold).
Ingen Købetvang.
Illustreret Prisliste franko.

UOVERTRUFFEN TIL FREMBRINGELSE AF EN SMUK HUD
KALODERMA-GELÉ & KALODERMA SÆBE.
GRAND PRIX VERDENSUDSTILLINGEN ST. LOUIS 1904.

KALODERMA F. WOLFF & SOHN. KARLSRUHE.
FAAS PAA APOTEKERNE SAMT I PARFUMERI & FRISØR-FORRETNINGER.

Savon aux Violettes de Parme
fra **C. RAFN's Fabriker, Aalborg,** er dog den bedste af alle Sæber, skønt den kun koster **50 Øre.**

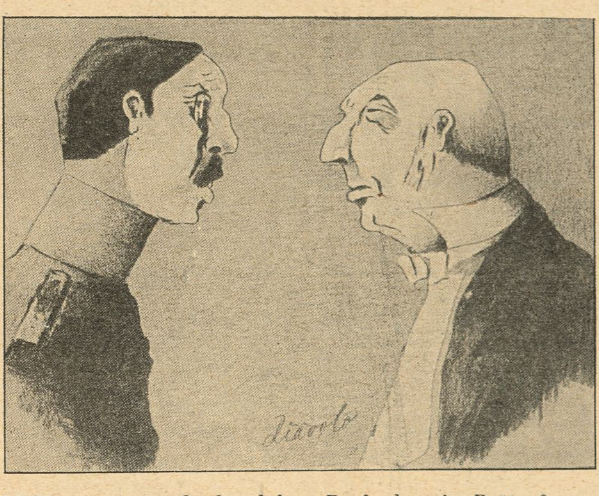

Millionæren: — Og hvad kan De byde min Datter?
Greven: — En nitakket Krone —, behøver kun at forgyldes op for at blive saa god som ny!
SÜDDEUTSCHER POSTILLON

Haarets, Hudens og Tændernes Pleje.
Alt hvad der eksisterer af
virkelig gode Specialiteter
faas i
Parfumerie Breinings Udsalg,
Østergade 26 (City). — Frederiksberggade 40 (Bristol).
Gl. Kongevej 145. — Strandvej 175.
Aalborg. Aarhus. Odense.

R. WENGLER.
AMAGERTORV
7.
Illustr. Prisliste franco.

LEVRING & LARSEN
104. GL. KONGEVEJ 104
aut. Installatør af elektrisk Lys

Nordlys fra Peter Lyse, Kolding.
Eneste officielt anerkendte Afholdsdrik.
Serveres overalt! Forlang den!

Har De Tandpine
brug Chr. V. Mendes berømte
DENTIN
som hurtigt stiller de heftigste Smerter.
Faas i Glas à 45 Øre.
9, Kronprinsessg. ny Materialh. 9.
København K. — Telefon 8418.
Forlang udtrykkelig
„Chr. V. Mendes Dentin

Bogsamlinger samt enkelte Værker og Bøger købes til antagelige Priser.
M. P. Madsen, Nørregade 4, 1. S., fra 9–6. Skolebøger købes ikke.

Brug altid **Aggerbecks** ægte Iris Sæbe 25 Øre.

Chr. Hees Eftf.
Niels Juelsgade Nr. 6.
Telf. 3581.
Modtager alle Slags Varer, Møbler, Heste, Vogne og Malerier til Bortsalg ved Auktion. Kontortid Kl. 9—6.

CLICHER
af enhver Art for
Bogtryk,
Messing, Zink og Kobber
*
Illustrering af Prislister
til ekstra billige Priser.
1. Kl. Tegnere.
*
Leverandør af Illustrationer
til
Telefon 5085. **KLODS-HANS**
Charles Hansens Repr.-Anst.
Pilestræde 19, Hj. af Silkegade.

Gummi & Sygepleje-
ARTIKLER
Vestend 4. København.
Jule-Attraps for Herrer.

Aalsgaard. **Aalsgaard Badehotel.**
pr. Aalsgaard St., 1½ Times Rejse fra Kbhvn. Smukkeste Beliggenhed og Sandstrand. Værelser med Pension fra 4 Kr., uden P. fra 1½ Kr. Al Komfort. 12 Billeder Aalsgaard og Omegn gratis. Postadr. Hellebæk. Tlf. Helleb. 22.

Fredericia. **Jernbanehotellet.**
Største og bedste Hotel i Byen, 34 Værelser. Lokaler for Møder. *Peter Buhl.*

Hobro. **Hotel „Royal".**
Sommerpension. Gode Værelser med god Udsigt. *P. K. Møller.*

Holbæk. **Hotel Isefjord.**
Byens største og bedste Hotel med stort Lystanlæg. *N. J. Svendsen.*

Maribo. **Olsens Hotel.**
Største og bedste Hotel. Byens Teater. Tlf. 29. Statstlf. 12. *A. C. Jensen.*

Næstved. **Hotel Bellevue.**
2 Minutter fra Banegaarden. 1ste Kl. Værelser. Kr. 1.00—1,50. Prøveværelse. Tlf. 227. *J. C. Jørgensen.*

Odense. **Hotel St. Knud.**
1. Klasse. Vestergade 64. Telefon 84 og 1441. *Carl Schmidt.*

Odense. **Missionshotellet „Ansgar"**
Eneværelser fra 1—2 Kr. inkl. elektrisk Lys. Ingen Drikkepenge. Karl ved Togene.

Roskilde. **Jernbanehotellet.**
Vis à vis Banegaarden. Godt Køkken. Moderate Priser. Elektrisk Lys, W. C. *R. Hansen.*

Skive. **Skyttes Hotel.**
Nærmest Banegaarden. W. C. elektr. Lys. Værelser fra Kr. 1,50.

Svendborg. **Christiansminde Badeh.**
20 Min. Gang fra Byen. 1. Kl.s Hotel for Badegæster og Turister. Togene fra Kbhvn. over Nyborg afsætter Passagererne ved Christiansminde. Tlf. 31. *L. Frantzen.*

Møbler fra eget Værksted, 10 Aars Garanti. **Komplet Spisestue 158 Kr. Lille Udbetaling.** Frederiksborggade 19 v. Boulevarden.

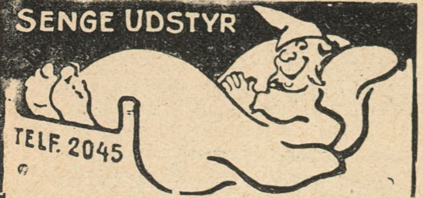

SENGE UDSTYR
TELF. 2045

Man sover bedst
i en Seng fra
Vilhelm H. Petersen,
25, Østerbrogade 25.
Husk, Hjørnet af Ryesgade.
Barnesenge med fuld Montering Kr. 13,75.

H. Steensens 3 Stjerne-MARGARINE er altid den bedste

Drik altid Elisabethsmindes Chokolade og Kakao.

De forenede Spritfabriker
Odense. **Telefon 22.**
Taffel-, Kommen- & fuselfri Akvavit.
Vinsprit, Kogesprit, og teknisk Sprit.
Fuselfri og fuselholdig Brændevin.
Presse-Gær.
TAFFEL-AKVAVIT — DE FORENEDE SPRITFABRIKKER ODENSE

A. MUCHITSCH
Aarhus.
Pelsvarer.
Hatte. **Sportshuer.**
Grundlagt 1858.

Alm. d. Vare- og Industrilotteris

3. Trækning finder Sted d. 9. og 10. December.
Fornyelsen maa ske senest d. 7. December.
De ufornyede Lodder sælges d. 8. December.

Randers Handsker. COSMOPOLITE. St. Kongensgade 1.

„Kun Mønten kan tjene Penge uden Avertering"
Disse Statsmandsord skyldes den engelske Premier Minister Lord BEACONSFIELD.
Det skal De erindre Dem, og **hvorledes det gøres** viser vi Dem, hvis De vil telefonere **4767.**
City Forlagets Annonce Afdeling.
Citygade 19. Tlf. 4767.

— Saa dyre Toiletter Du altid har?!
— Ja, hans Kone er rig!
LE RIRE

CHRISTIAN F. KEHLETS
Favorit Chocolade
pr. Pd. 1,00, 1,20, 1,40, 1,60, 1,80.
Fineste Velsmag.
Største Næringsværdi.

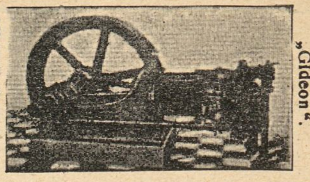

Rud. Kramper & Jørgensen HORSENS.
Sugegasmaskinen „Gideon".

Afbetaling.
Dame- og Herreskræderi.
Bagerstræde 3.

d'Hrr. Kelnere og Musikere.
Fine sorte Benklæder fra 11 Kr. Parret, Schalsveste 3 Kr.
Specialitet: Kelnerjakker.
Brugte Herrekjoler, Diplomatfrakker, Sommer- og Vinterfrakker sælges billigt.
Værnedamsvej 20 Mezz. Petersen Avnsø

Det originale Maltet Brød fra Schulstad & Ludvigsen kendes paa at det altid bærer dette Mærke
Den nye Brødskærer „Fix" skærer let al Slags Brød i glatte Skiver. Faaes hos alle Jsenkræmmere. Patent Ludvigsen

KORSØR MARGARINE.

HANSONS STEMPELFABRIK NY ØSTERGADE 2 TF-354 MÆRKEPLADER
Signeter, Dørplader, Haandtrykkerier, Brændejern, Numeratører, Perforérer

Danmarks eneste Fabrik for **Gummi-Konfektion** til Damer og Herrer, samt Fabrik for alt **Gummi** passende til Automobil-, Cykle- og teknisk Brug. **Guldm. i Holland 1892.**
A/S. Skandinavisk Gummi Co., Odense.

Carl Bang. Fiskeforretning. Gl. Strand 28. Telefon H 851.

Haarets Pleje.

Et smukt velplejet Haar er en naturlig Prydelse, enhver Kvinde kunde og burde eje; men hvor ofte begaaes der ikke den største Vandalisme paa dette Omraade. Lige saa sikkert som et smukt Haar kan kaste Glans selv over mindre skønne Træk, lige saa sikkert kan et smukt Ansigt tabe sin Ynde, hvis det omgives af et dødt, stridt eller pjusket Haar. Haaret er som en Ramme, der enten forhøjer eller forringer det Billedes Skønhed, den omslutter.

Prøv en Flaske »Javol« eller to, og Deres Haarvækst vil vinde i Glans og Fylde. En Flaske Javol er tilstrækkeli til flere Maaneder. Pris pr. Fl. Kr. 1,50 — Dobbeltflaske Kr. 2,50 — »Javol« Shampooing Pulver, ideelt Haarrensningsmiddel, 15 Øre pr. Pakke. Faas overalt. Hovedoplag: *Trojel & Meyer*, Kronprinsensgade 1, København.

Hobro Maltekstrakt

Skandinaviens største Lager af
tropiske Fugle.
Største Udvalg, smukke Ekspl. fra Kr. 1,50 Parret. **Yngledygtige Undulat-Papegøjer fra 6 Kr. Parret**, talende Papegøjer og Kakaduer 10—15—25 Kr. pr. Stk. **Nordiske Skovfugle fra 50 Øre.**
Forretningen tilkendt 14 Sølvmedailler, Æres-, 1. og 2. Præmier i 1900.
L. Soncksen, Larsbjørnstræde 12, St.

Frederiksberg Gasværk.

Knuste Kokes . . . Kr. 2,10.
Hele Kokes . . . . . Kr. 1,85.
Hertil kommer Kørsel, Op- eller Nedbæring efter Takst.
Ordres modtages saavel til Afhentning som til Levering straks.
Kontor. **Gl. Kongevej 120,** Telf. 3607.
Hele Ladninger læsses frit paa Gasværkets Sidespor.

+2000 Aerzte+
verwenden zum eigenen Gebrauche das ideale
Hygienische
Schutzmittel: Spermathanaton
Interess. Drucksachen gratis (Brief 20 Pf.)
Chem. Laborat. Nassovia, Wiesbaden Z

LIDER DE af Gigt, Leddegigt eller Podagra, saa prøv mine anerkendte **Gigtdraaber.** Sendes overalt pr. Efterkrav à 2 Kr. 50 Øre pr. Flaske.
Portofrit overalt i Skandinavien. Mod Efterligninger advares. Kopi af Anbefalinger sendes paa Forlangende. Skriv til
RUD. G. BRANDT, Raadhuspladsen 75.
Telefon 4298.

til Menneskets Sundhed er den eneste ægte
Nephthys-Livs Essens
faaes overalt; en gros hos S. Madsen, Aarhus.

Worning & Petersen's
Xeroform
Sæbe.
pr. Stk. 25 Øre

Bonas Margarine
drøj
velsmagende

Nordisk
Piano Etablissement.
FIRMA MÆRKE
Gl. Kongevej 1 C. Tlf. 5327.
Steingräbers Pianoer, Flygler.

Gnid gamle Møbler nye med
KOSMIN.
Forlang Brugsanvisning.
Faas overalt.
Hovedoplag:
THORVALD SKOVGAARD,
Frederiksborggade 44.
Telef. 1142.

De sjældneste og interessanteste
Julepræsenter for Voksne og Børn faas kun her. Kataloger gratis.
A. Jakobsens Naturalieforretning,
Frederiksborggade 5. København.

Dette Segl
i rød Farve
paa gul Etiket
garanterer for, at Dobbeltøllet er
De forenede Bryggeriers
Export Dobbelt Øl.
Nærende. Velsmagende. Holdbart.

Aarsleffs Esprit de Valdemar
anbefales som den
mest forfriskende Parfume.

God Idé
Naar man vil læse sin Avis i Fred for Automobilerne.
PÊLE MÊLE

"LE KHÉDIVE"
Hs. Majestæt Kongen af Italien,
Hs. Majestæt Kongen af Spanien,
Hs. kgl. Højhed Prinsregenten af Bayern,
Hs. kgl. Højhed Khédiven af Ægypten
o. m. a. Suveræner og Fyrster ryge
„Le Khédive"-Cigaretten.
Kun ægte, naar Navnet „Ed. Laurens" findes i Vandtryk i hver enkelt Cigaret.
Faas overalt! Generaldepôt: Max Petersen, Reventlowsgade 12.

Livsforsikrings-Aktieselskabet
„Gresham"
tegner alle Arter af Livsforsikring
paa fordelagtigste Vilkaar.
Raadhusstræde 6. Telefon 5782.

Forlang
W. BÄHNCKE & Co
Sennep

Fabriken Kureer
MOTORVOGNE
MOTORCYKLER
Sejren er Kureers!
FORLANG OFFERTE
A. FRIBERG · SILKEBORG

Bahns Missions Hotel.
Badstuestræde 9. — Kjøbenhavn
Telefon H. 537.

Gak ikke, men gaa til
MADSEN-LIND
og køb Bøger.

SINALCO
Alkoholfrit!
Er det guddommeligste De kan nyde.
Faas paa alle Restaurants.
Sælges hos de Handlende
i 1/3 Liter Fl. à 12 Øre.
Eneste Fabrik i Danmark.
Dansk Aktieselskab „Sinalco".
Fabrik og Kontor: Amaliegade 28.
Telefon 5828.

LAX
I alle Kvaliteter
Gaasebryst, Oksetunger
etc. anbefales.
Alt i første Klasses Varer.
Handlende og Restauratører Rabat.
Telef. 817. **Jacob B. Krøll.**
Klareboderne 10. Kbhvn. K.

Spis Middag
Kl. 12-2 el. Kl. 3-5. Rosengaarden 14.
Tjenestepigeforeningens Fagskole.

Calcium Carbid.
H. Gabe, Monradsvej 13. Kbhvn. F.

Kodak.
Fotografiske Artikler.
Telf. 944. **D. A. Paludan.** Aarhus.

EAGLE ANGOSTURA

Emil Brandts Vinhandel,
Hyskenstræde 10. Tel. 1390.
Udsøgte Vine fra I. Klasses Huse anbefales.

Detailhandlerbanken.
Rente af Indskud paa alm. Sparekassevilkaar 3 1/2 pCt. p. a.
Rente af Indskud paa 1—3 Maaneders Opsigelse 4 1/2 pCt. p. a.

LOTZES Hæmatogen Hæmatogen-Chocolade Hæmatogen-Kapsler Hæmaglobin-Pulver **mod Blodmangel**

Fra Baadsmandstrædes Kaserne

1. Artilleriregiment 2. Afdeling
5te Batteri

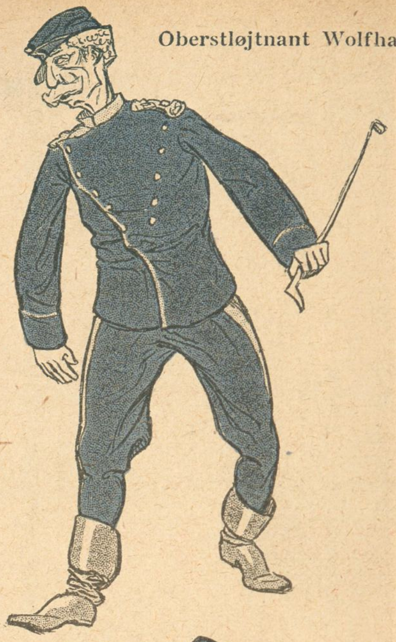

Oberstløjtnant Wolfhagen

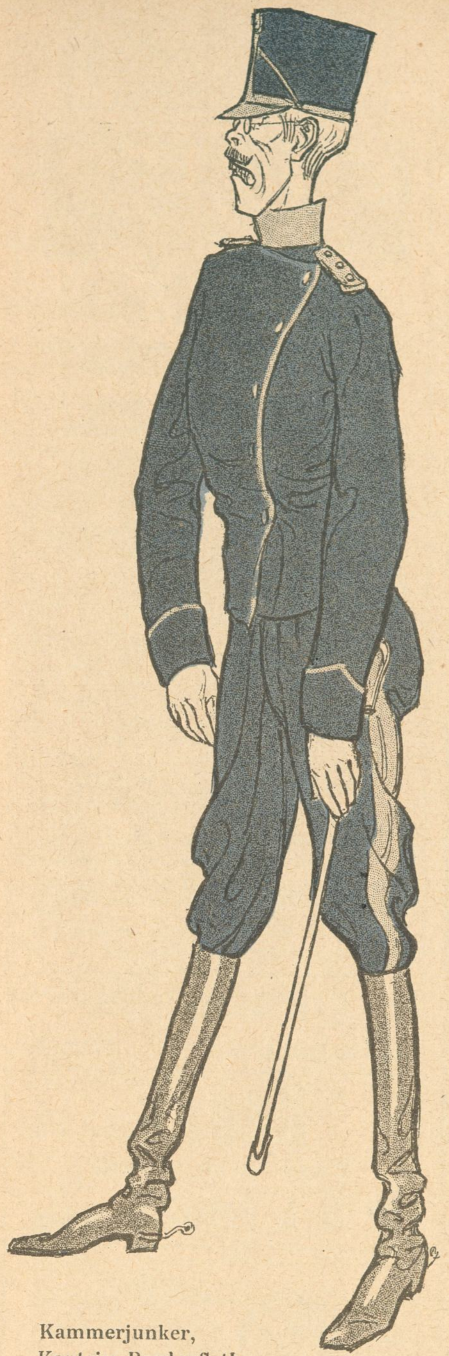

Kammerjunker,
Kaptejn Bardenfleth

Sergent Sass

Sergent Andersen

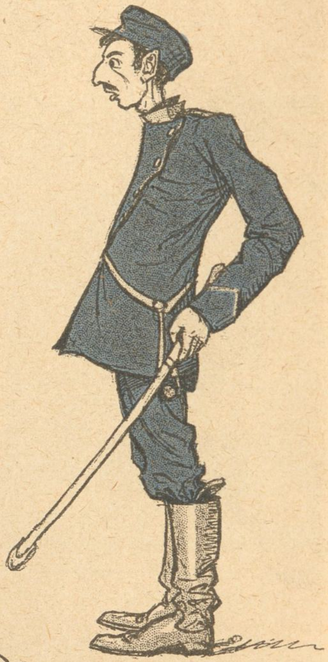

Trænkonstabel 416

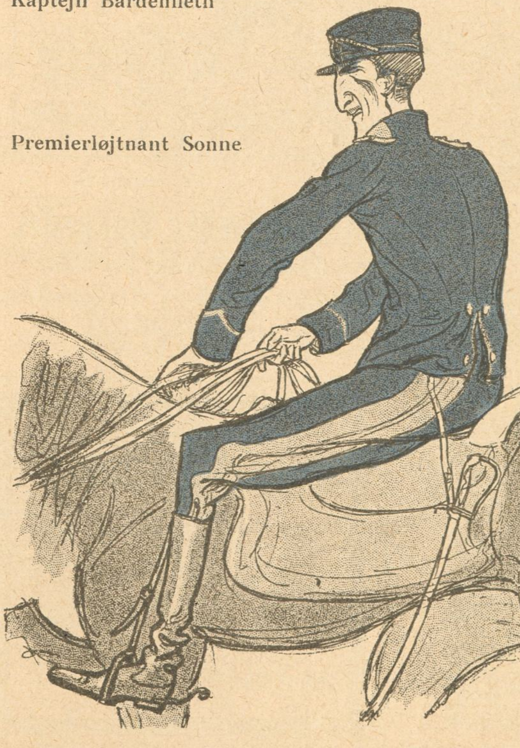

Premierløjtnant Sonne

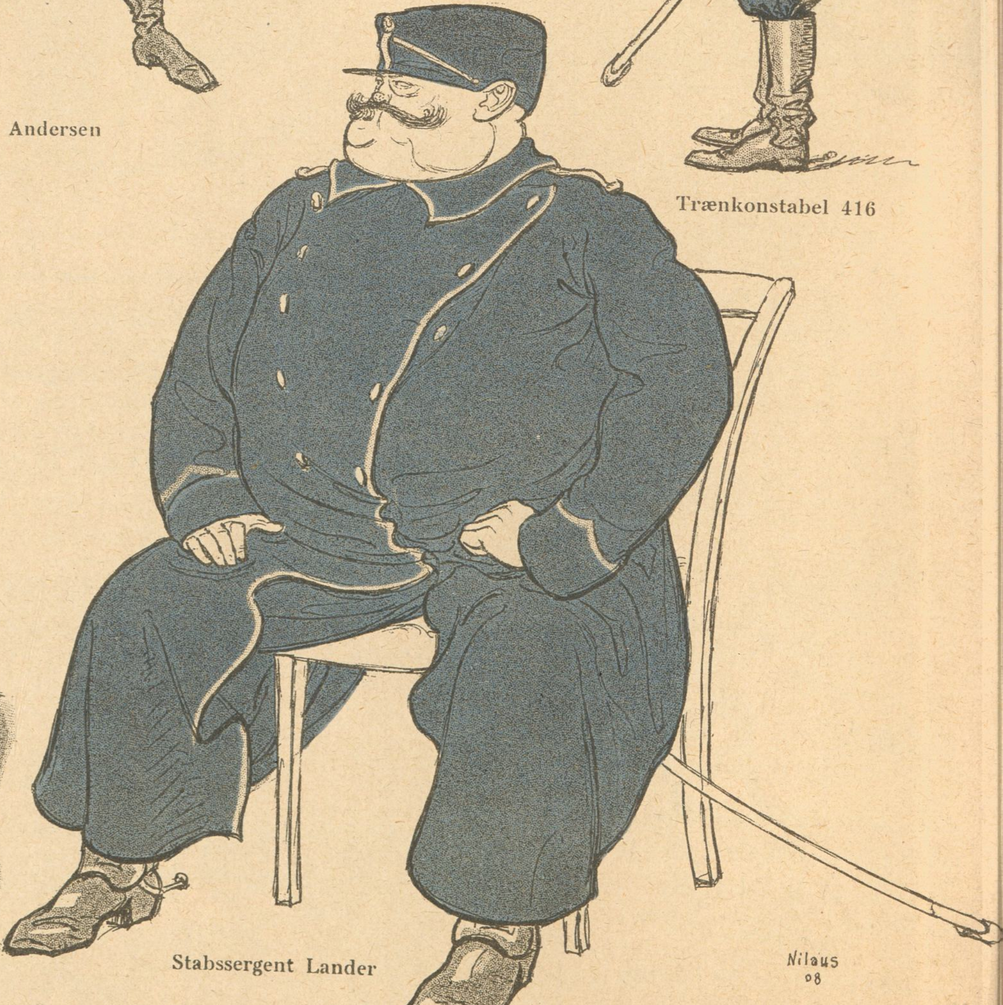

Stabssergent Lander

Tegninger af Nilaus

ABONNEMENT 2½ KR. KVARTALET
— ENKELTE NUMRE 25 ØRE —
BLADETS KONTOR CITYGADE 22. TLF. 5164
TRYKT I VILH. SØBORGS EFTF.S ETABL.

KLODS-HANS
D. 13DE DECBR. 1908 ✠ 10DE AARG. No 11
ADM. DIREKTØR: CHR. LAURITZEN - RED.: CHR. FLOR

Fremtidsmonumenter i Kongens Have

Efter at Redaktør Hørups Statue er afsløret i Kongens Have, forlanger alle de københavnske Redaktører, at en lignende Ære skal vederfares dem.

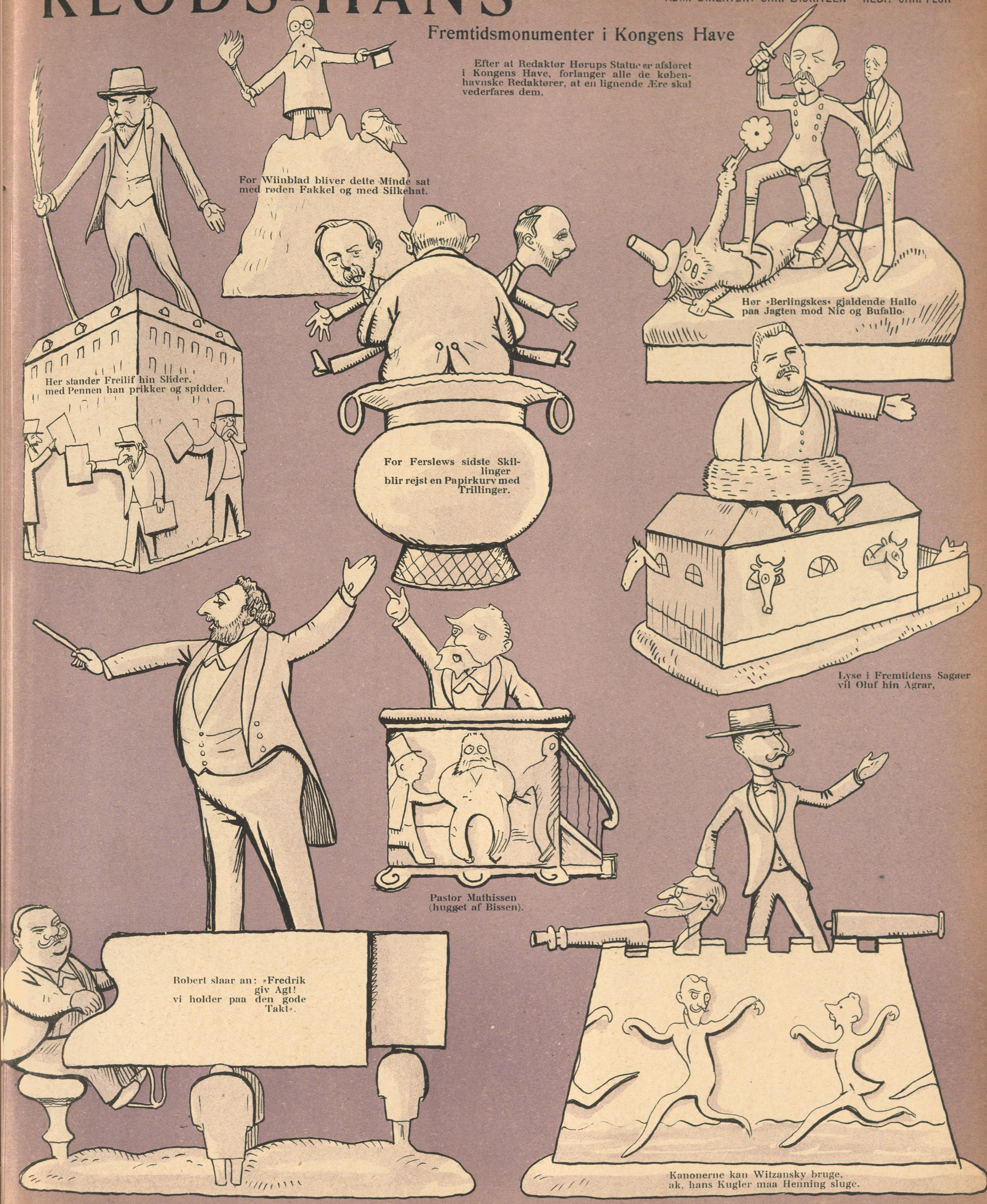

Her stander Freilif hin Slider,
med Pennen han prikker og spidder.

For Wiinblad bliver dette Minde sat
med røden Fakkel og med Silkehat.

For Ferslews sidste Skillinger
blir rejst en Papirkurv med Trillinger.

Hør »Berlingskes« gjaldende Hallo
paa Jagten mod Nic og Bufallo.

Lyse i Fremtidens Sagaer
vil Oluf hin Agrar,

Robert slaar an: »Fredrik giv Agt!
vi holder paa den gode Takt«.

Pastor Mathissen
(hugget af Bissen).

Kanonerne kan Witzansky bruge,
ak, hans Kugler maa Henning sluge.

Tegninger af Alfred Schmidt

Hegels Magazin

Fra Brüssels Legation med Il
fløj unge Hegel hid pr. Bil.
Som Diplomat hans Dage talt' er,
nu er han Magazinforvalter.

Da Fa'er var lille

Her kan — »som lille« — De Riegels se',
Vor Literatur fik Berigelse,
da op for sin Barndom han Dør'ne slog,
og skrev os en nydelig Børnebog.

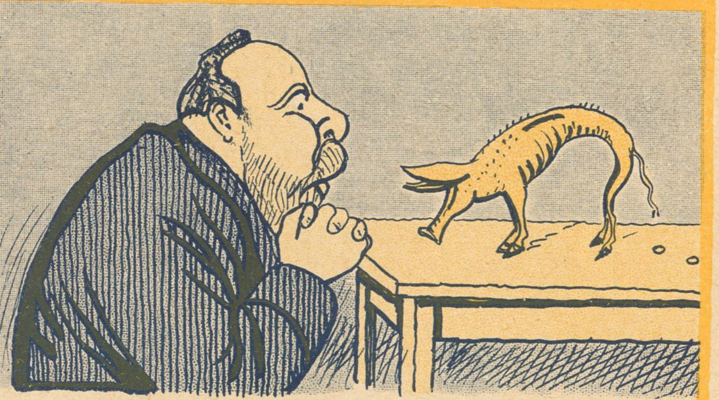

Borgmesteren

Oh, Jensen, Finansmand for vore Kroner,
tak for Dit Underskud — to Millioner!
Du klarer den altid; naar galt det fat er,
pumper Du os for højere Skatter.

Napolis Jubilæum

»Napoli« 500 Gange gik,
Fiskeren er lige ung og kæk.
Ved den tus'n'e Gang med henrykt Blik
skuer vore Børnebørn Hans Beck.

Koncertsangerinde
FRU ANNA GNUDTZMANN
Scala

Tegning af Vald. Andersen

En Tillidsmand

Ole Hansen: — Reformpartiet har ønsket, at jeg skulde være Ordfører i denne Sag, der drejer sig om at lette det Tab, som Bondestandens Tillidsmænd har forvoldt dem. Da jeg er en af disse Tillidsmænd, og den anden desværre i Øjeblikket er forhindret, er jeg vel nærmest til at føre Ordet. En Ordfører skal jo interessere sig for den Sag, han taler om, og kan nogen være mere interesseret end jeg, som har Penge staaende i Sparekassen? Derfor egner jeg mig, ifølge de i vort Parti gældende Principper, særlig til at føre Ordet.

Det gælder her at opretholde Tilliden. De sjællandske Bønder har altid tillidsfuldt stolet paa, at hvis deres Tiilidsmænd snød dem, saa vilde Staten nok erstatte deres Tab. Denne Tillid maa De ikke svigte, mine Herrer. Ellers vil jeg i Fremtiden betakke mig for at være Tillidsmand. Man kan da ikke forlange, at jeg foruden at være Tillidsmænd ogsaa skal passe paa, at de Folk, der har Tillid til mig, ikke bliver snydt! Har vi ikke Statskassen at tage af?

Jeg lægger denne Sag i Partiets Hænder. Jeg vil tabe mange Penge i Sparekassen, hvis Staten ikke forhindrer det, og har det ikke alletider staaet paa vort Partis Program, at i hvert Fald vi Rigsdagsmænd ikke skulde lide Tab ved at bære Folkets Tillid paa vore Skuldre?

Nu har jeg sagt, hvad jeg vilde sige. Jeg vil nu lade de Herrer om Resten. Jeg agter som Ordfører at være tavs og lade Jer andre føre Ordet. (Stærkt Bifald!)

Moderne

Han: — Hvorledes? Er Deres Mand død, Frue?

Hun: — Ja, for fire Maaneder siden, men i Gaar er jeg bleven forlovet.

Han: — Maa jeg bevidne Dem min inderligste Deltagelse og ønske Dem hjertelig til Lykke!

Kunstneriske Jernbanevogne

Generaldirektør Ambt har faaet den storartede Idé at ville forsyne Jernbanekupeerne med Fotografier af danske Landskaber. Begyndelsen er gjort med tredje Klasses Kupeerne i Jylland; senere følger anden og første Klasses samt Konge-Vagonen.

Der er Billeder af Rundetaarn og Gammel Strand, den sidste Reberbane, Vagtparaden trækker op, »Kan Du tale«, en skrivende Fanøpige, fra det gamle København, Bygevejr, Mon han vil klare Pynten, en lille Pige, som syr, et Skud i Taagen, mon Far ikke snart kommer, Redningsbaaden gaar ud og Kristian den Anden i Fængsel.

Foruden disse Prydelser agtes i en nær Fremtid anbragt forskellige andre uegentlige Landskabsbilleder saasom kunstnerisk udførte Knagerækker med Løvefødder og Gesvejsning, Statuetter af højere Embedsmænd indenfor Jernbaneetaten (naturlig Størrelse), Basrelief af de Høgsbroske Wienerbrød samt haandmalede W. C.-Brugsanvisninger (af vore bedste Kunstnere).

Habakuk

Forretningsiver

Hr. Petersen har paa Kontoret fortalt en Vits, som efterfølges af en skraldende Latter. Han vender sig mod Bogholderen, som er fordybet i en længere Talrække:

— Hørte De den, Hr. Jensen?

Jensen (stadig tællende): — Et Øjeblik — jeg ler straks!

*

— De bærer Ring, — er De bleven gift?

— Selvfølgelig! Tror De, jeg bærer den for min Fornøjelse?

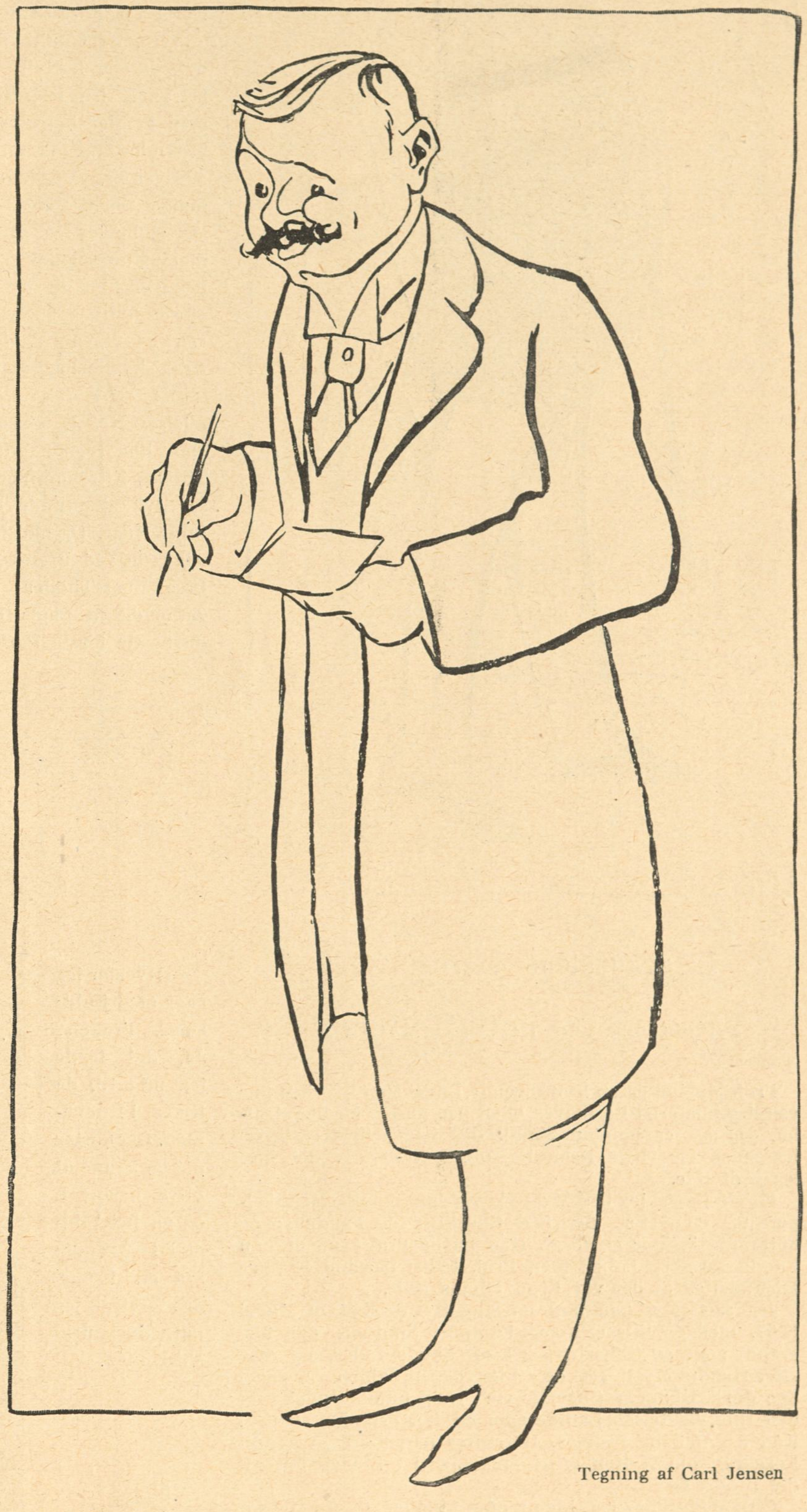

Tegning af Carl Jensen

Mercurs Apostle III

CARL SYLLING — Firma S. Seidelin

Vore Teatre

Folketeatrets elskværdige Direktør, Hr. *J. Nielsen* har haft den pudsige Ide at grave afdøde *Just. Thieles* Lystspil »Tyre Boldøkse og Herremanden« op af Graven. Jeg var selv personlig forleden henne og hilse paa »Tyre Boldøkse« og kan forsikre, at jeg sjældent har overværet en Forestilling, der var saa drøj at tyre. Det skulde derfor synes mærkeligt, at Hr. J. Nielsen har hentet Stykket ned fra Pulterkamret, men naar man kender hans dybere Bevæggrunde, begynder man at forstaa ham.

Sagen er, at afdøde Just. Thiele havde mange Børn. Disse Børn har igen giftet sig, og Følgen er, at Byen er oversvømmet af unge Thiele'r af begge Køn. Man behøver blot at slaa op i Vejviseren for at se, hvilken mægtig Plads Indehaveren af Navnet Thiele optager i det Krak'ske Forbryderalbum.

Det er i disse Menneskers Pietetsfølelse, Hr. J. Nielsen har spekuleret. Han har regnet ud, at hvis bare alle Thieles Efterkommere vilde gaa hen og se Stykket, kunde han faa en Række fulde Huse. Og han har ikke regnet fejl. Allerede ved Premieren var Teatret tæt besat med Thieler; man maatte anvise Anmelderne Plads oppe paa Galleriet, da baade første Parket a og b og c og hele Parterret var reserveret Digterens nærmeste Slægt.

Hvis man bare har tilstrækkelig stor Familie, kan man saaledes altid være sikker paa at faa et Stykke antaget paa Folketeatret. Jeg tror denne Ordning vil opflamme Befolkningen til Formerelse, og Hr. J. Nielsen kan saaledes rose sig af at have en ikke ringe Betydning for Nationens Vækst og Fremgang.

* * *

Paa Frederiksberg Teater har man haft Premiere paa den muntre Treakts Operette »Toto-Tata«. Trods den mægtige Succes besluttede Direktøren Dagen efter Premieren at stryge første Akt, for at spare paa Skuespillernes Kræfter. Efter anden Opførelse fjærnede man tillige anden Akt, hvorpaa samtlige Blade skrev, at nu havde Operetten vundet betydeligt, men at den vilde vinde endnu mere, hvis man gjorde Skridtet fuldt ud og ogsaa bortskar 3die Akt.

Ved fjerde Opførelse havde Direktionen fulgt dette Raad, og nu er der derfor heller ingen Tvivl om, at »Toto-Tata« i denne ny Skikkelse vil blive en stor Succes for Teatret.

Galosche-Ræven

Lægekunstens Heroer XXII

PROF., DR. MED HOLGER MYGIND

Prof. Mygind er en fremragende Læge, som hverken har været ministeriel Raadgiver eller paa anden Maade straffet. Og saa er han en Mand, der har arbejdet sig op fra smaa og ringe Kaar ligesom Løve-Olsen, det kan jeg godt lide.

Første Gang, jeg traf Mygind, var han nemlig Medhjælper hos en Artist, der hed Chevalier de Fandango og optraadte i Koncertpalæet. Han havde pralet af, at han kunde sluge en Sabel, men Prof. Labri paastod af pure Misundelse, at det var Løgn i hans Hals.

Jeg saa selv, han aad en lang Ryttersabel af Model 1667, med en lille elektrisk Lampe i Spidsen; den forsvandt som en Slikasparges i en Skydebroder, og derefter traadte Mygind til og erklærede, at Sablen var gaaet lige durk igennem Chevalieren: Han kunde tydelig se den lille elektriske Lampe som en lys Prik helt nede i Enden. Af Sablen altsaa. Hvorefter han holdt et smukt Foredrag om Nytten af at spise Jærn i Stedet for alt det meget Kød.

Chevalieren har jeg siden truffet i Folkets Park i Malmø, hvor han paa Grund af den stærke Prisstigning i Belysningselektricitet ernærede sig kummerlig ved at æde kasserede Gasrør med et sølle Køkkenblus i Enden. Men hans Assistent er altsaa bleven en stor Specialist i Ører, Næser og Halse, og det maa da kaldes en meget net Kariére for en Mand, der er begyndt som medicinsk Konsulent hos en Sabelsluger.

Kik

— Hvorfor jeg gaar med Fuldskæg, Frøken? Ja, det lagde jeg mig til, da jeg var i Rumænien. Der koster det en Franc at blive barberet, og en hel Vildand koster ogsaa en Franc. Saa foretrak jeg naturligvis altid Vildanden.

Kupon

til

Annonce-Konkurrencen om Julegaver.

Hvilken af Annoncerne i dette Nummer ansér De for at være den bedste, med andre Ord, hvilken forekommer Dem — uden Hensyn til Størrelse og Indhold — bedst at tiltrække sig Opmærksomhed og friste til Køb?

Svar: №

Navn:

Postadresse:

Præmierne er:

1) **20 Pengepræmier à 5 Kroner** i Anvisninger til Indkøb efter Vinderens frie Valg hos hvilken som helst af Klods-Hans' Averterende.
2) **50 Exemplarer af Pragtværket:** Theaterbilleder fra københavnske Scener af Kunstneren Vald. Andersen.
3) **100 Exemplarer af Værket: „Min kæreste Rolle“,** Skuespillerportrætter med Text af Knud Zangenberg.

(Angaaende Fordelingsmaaden se iøvrigt Klods-Hans for 15de November).

Kuponen

indsendes **inden 6te December** til Hovedexpeditionen, Citygade 22, i Kuvert mærket **„Konkurrencen“.**

Resultatet

offentliggøres i vort Nummer for **den 20de December.**

...elige Russere! Politiet arbejder

Tegninger af Th. Iversen

...rumplingen

Undersøgelsen

Rapport:

Af mistænkelige Sager, der straks beslaglagdes, fandtes: En Bombe, en Plan over Arresthuset paa Blegdamsvej, en Sardindaase, 2 anarkistiske Værker i rødt Bind (russiske), 2 Pistoler og et falsk Pas.

Senere Melding:

En nærmere Undersøgelse har godtgjort at: Bomben viste sig at være et Pressejærn, Planen over Arresthuset: et Regnskab fra en Idiot-Seks-og-treds, Sardindaasen: halvfyldt (med Sardiner, ringe Kvalitet) de 2 Værker i rødt Bind: en Bønne- og en Kogebog, Pistolerne: kinesiske og det falske Pas: en ubetalt Vaskeregning.

— Har Du hørt, at Skuespiller H. blev overkørt forleden Aften lige før Forestillingens Begyndelse?
— Saa! Hvad gjorde Teatret dog?
— De maatte naturligvis lade ham optræde i to Stykker.

Fruen: — Hvordan gaar det Deres Mand i Tugthuset.
Konen: — Jo, han har det meget for godt, de passer og plejer ham som et lille Barn, de vejer ham hver Uge, — — en anden én er der s'mænd aldrig nogen, der tænker paa og veje.

Tegninger af Axel Thiess

Lægekunstens Heroer XXII

PROF., DR. MED HOLGER MYGIND

Prof. Mygind er en fremragende Læge, som hverken har været ministeriel Raadgiver eller paa anden Maade straffet. Og saa er han en Mand, der har arbejdet sig op fra smaa og ringe Kaar ligesom Løve-Olsen, det kan jeg godt lide.

Første Gang, jeg traf Mygind, var han nemlig Medhjælper hos en Artist, der hed Chevalier de Fandango og optraadte i Koncertpalæet. Han havde pralet af, at han kunde sluge en Sabel, men Prof. Labri paastod af pure Misundelse, at det var Løgn i hans Hals.

Jeg saa selv, han aad en lang Ryttersabel af Model 1667, med en lille elektrisk Lampe i Spidsen; den forsvandt som en Slikasparges i en Skydebroder, og derefter traadte Mygind til og erklærede, at Sablen var gaaet lige durk igennem Chevalieren: Han kunde tydelig se den lille elektriske Lampe som en lys Prik helt nede i Enden. Af Sablen altsaa. Hvorefter han holdt et smukt Foredrag om Nytten af at spise Jærn i Stedet for alt det meget Kød.

Chevalieren har jeg siden truffet i Folkets Park i Malmø, hvor han paa Grund af den stærke Prisstigning i Belysningselektricitet ernærede sig kummerlig ved at æde kasserede Gasrør med et sølle Køkkenblus i Enden. Men hans Assistent er altsaa bleven en stor Specialist i Ører, Næser og Halse, og det maa da kaldes en meget net Karriére for en Mand, der er begyndt som medicinsk Konsulent hos en Sabelsluger.

Kik

Vore Teatre

Folketeatrets elskværdige Direktør, Hr. *J. Nielsen* har haft den pudsige Ide at grave afdøde *Just. Thieles* Lystspil »Tyre Boldøkse og Herremanden« op af Graven. Jeg var selv personlig forleden henne og hilse paa »Tyre Boldøkse« og kan forsikre, at jeg sjældent har overværet en Forestilling, der var saa drøj at tyre. Det skulde derfor synes mærkeligt, at Hr. J. Nielsen har hentet Stykket ned fra Pulterkamret, men naar man kender hans dybere Bevæggrunde, begynder man at forstaa ham.

Sagen er, at afdøde Just. Thiele havde mange Børn. Disse Børn har igen giftet sig, og Følgen er, at Byen er oversvømmet af unge Thiele'r af begge Køn. Man behøver blot at slaa op i Vejviseren for at se, hvilken mægtig Plads Indehaveren af Navnet Thiele optager i det Krak'ske Forbryderalbum.

Det er i disse Menneskers Pietetsfølelse, Hr. J. Nielsen har spekuleret. Han har regnet ud, at hvis bare alle Thieles Efterkommere vilde gaa hen og se Stykket, kunde han faa en Række fulde Huse. Og han har ikke regnet fejl. Allerede ved Premieren var Teatret tæt besat med Thieler; man maatte anvise Anmelderne Plads oppe paa Galleriet, da baade første Parket a og b og c og hele Parterret var reserveret Digterens nærmeste Slægt.

Hvis man bare har tilstrækkelig stor Familie, kan man saaledes altid være sikker paa at faa et Stykke antaget paa Folketeatret. Jeg tror denne Ordning vil opflamme Befolkningen til Formerelse, og Hr. J. Nielsen kan saaledes rose sig af at have en ikke ringe Betydning for Nationens Vækst og Fremgang.

* * *

Paa Frederiksberg Teater har man haft Premiere paa den muntre Treakts Operette »Toto-Tata«. Trods den mægtige Succes besluttede Direktøren Dagen efter Premieren at stryge første Akt, for at spare paa Skuespillernes Kræfter. Efter anden Opførelse fjærnede man tillige anden Akt, hvorpaa samtlige Blade skrev, at nu havde Operetten vundet betydeligt, men at den vilde vinde endnu mere, hvis man gjorde Skridtet fuldt ud og ogsaa bortskar 3die Akt.

Ved fjerde Opførelse havde Direktionen fulgt dette Raad, og nu er der derfor heller ingen Tvivl om, at »Toto-Tata« i denne ny Skikkelse vil blive en stor Succes for Teatret.

Galosche-Ræven

— Hvorfor jeg gaar med Fuldskæg, Frøken? Ja, det lagde jeg mig til, da jeg var i Rumænien. Der koster det en Franc at blive barberet, og en hel Vildand koster ogsaa en Franc. Saa foretrak jeg naturligvis altid Vildanden.

De frygtelige Russere! Politiet arbejder

Tegninger af Th. Iversen

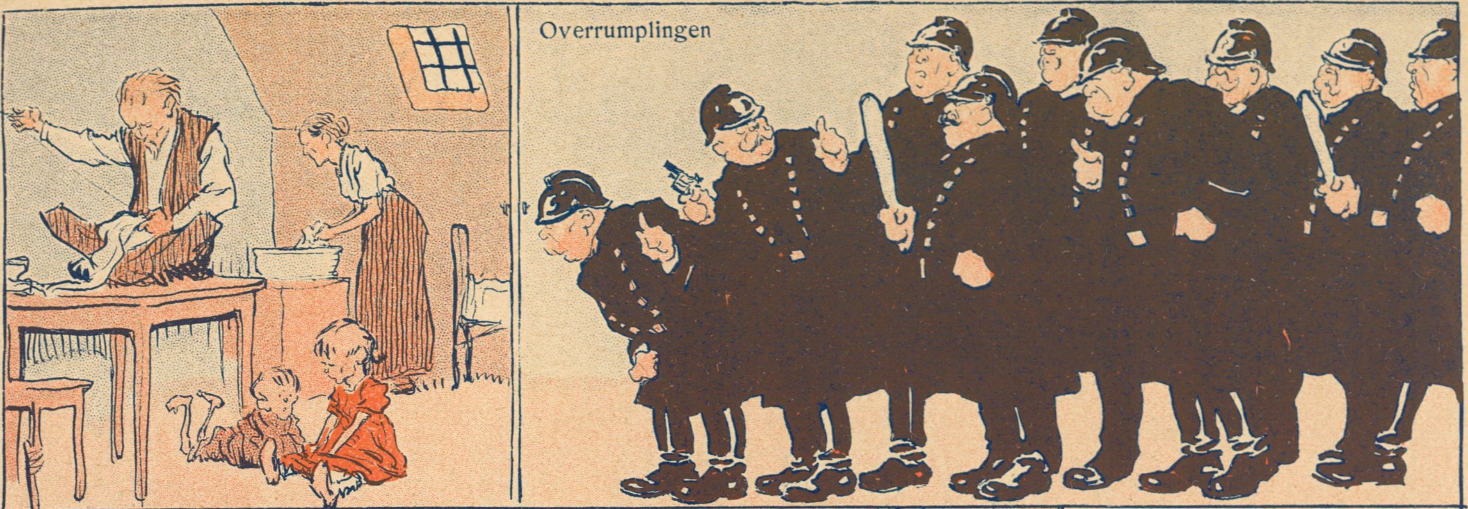

Rapport:

Af mistænkelige Sager, der straks beslaglagdes, fandtes: En Bombe, en Plan over Arresthuset paa Blegdamsvej, en Sardindaase, 2 anarkistiske Værker i rødt Bind (russiske), 2 Pistoler og et falsk Pas.

Senere Melding:

En nærmere Undersøgelse har godtgjort at: Bomben viste sig at være et Pressejærn, Planen over Arresthuset: et Regnskab fra en Idiot-Seks-og-treds, Sardindaasen: halvfyldt (med Sardiner, ringe Kvalitet) de 2 Værker i rødt Bind: en Bønne- og en Kogebog, Pistolerne: kinesiske og det falske Pas: en ubetalt Vaskeregning.

– Har Du hørt, at Skuespiller H. blev overkørt forleden Aften lige før Forestillingens Begyndelse?

— Saa! Hvad gjorde Teatret dog?

— De maatte naturligvis lade ham optræde i to Stykker.

Fruen: — Hvordan gaar det Deres Mand i Tugthuset.

Konen: — Jo, han har det meget for godt, de passer og plejer ham som et lille Barn, de vejer ham hver Uge, — — en anden én er der s'mænd aldrig nogen, der tænker paa og veje.

Tegninger af Axel Thiess

Nye Moder

Mufferne bliver kæmpemæssige — storartede i koldt Vejr og til megen Fryd for Tilskuerne.

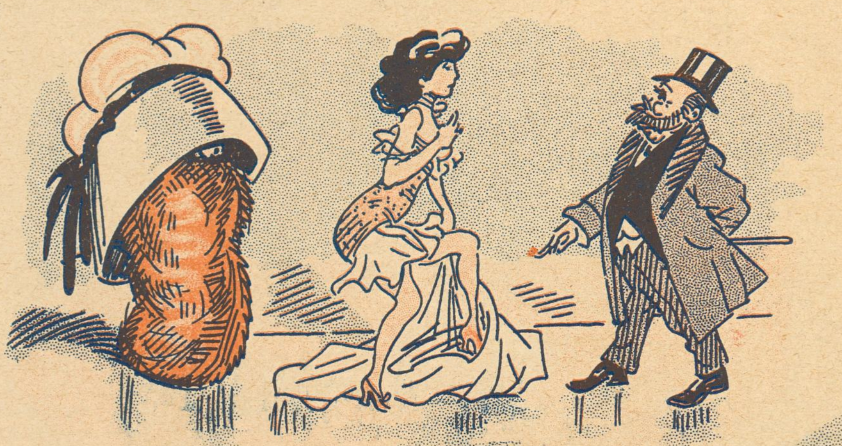

En Muffe og en Hat er fuldt ud tilstrækkelig for en ikke alt for ung Dame. Hun kan ved deres Hjælp berede en god Ven mange smaa pikante Overraskelser . . .

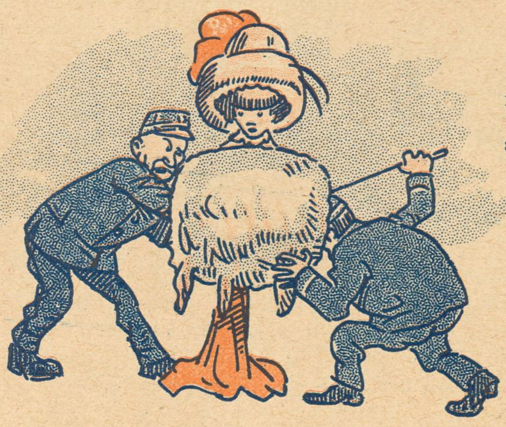

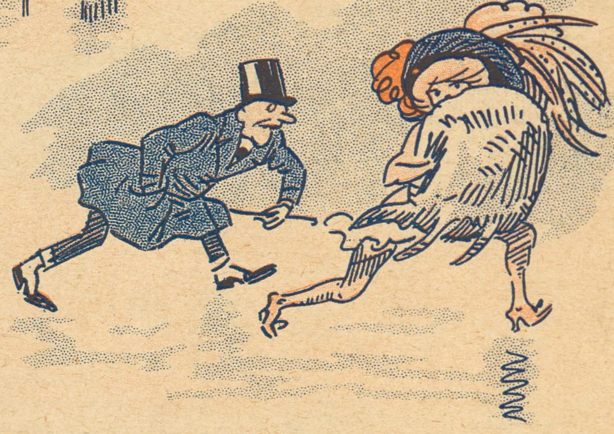

Toldvæsnet faar en Del at bestille . . . .

og en gammel Arkansas-jæger kan opfriske Mindet om sine Jagter baade paa Haar- og Fjervildt . . . .

Samtidig maa Damerne lægge sig efter opsmøgede Benklæder à la Edward den Pragtfulde.

Det delte Skørt vil gøre stor Lykke hos det smukke Køn.

Det vil bringe Frihed i Bevægelserne og give Stødet til Kompositionen af nye Danse af udsøgt Skønhed.
Men i en ægteskabelig Strid vil det naturligvis være mindre rart, naar Konen bærer Bukserne.

Tegninger af M. Radiguet

LA VIE PARISIENNE

Ugen

Det var Holbergs Fødselsdag den 3die December. Han fyldte 224 Aar, og i den Anledning kan man i disse Dage se Adam Oehlenschlæger hædret med en Laurbærkrans.

Tiden bærer naturligvis ogsaa mere henimod Konferensraadens Poesier, navnlig efter at disse med Aarene er bleven mere gehejme, — thi gamle Fader Holbergs aabenlyse og aabenhjertige Satirer, virker alligevel stadig som en Brand i Næsen paa de Godtfolk her paa Bjerget.

Ah, havde den gamle Satyriker levet, hvor vilde han ikke selv have fundet sine Komoediers Titler passende paa Ugens Begivenheder:

Den politiske Kandestøber, Hr. Neergaard, har støbt en ny Beholder „Det selvstændige Venstre", hvori *Den Vægelsindede,* Professor Ehlers, finder Optagelse.

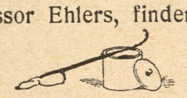

Den pantsatte Bondedreng, Ole Hansen, søger jo saa vidt muligt at klare Ærterne for *Erasmus Montanus,* kaldet Lilleberg.

Barselstuen vilde være en samlende Titel paa Ugens Foredrag, der indledede med Fru Gyrithe Lemches erotiske Problemer i Kvindesamfundet og sluttede med Barselforsikring i Nationaløkonomisk Forening. Naar vi dermed sammenholder Stadslægens Beretning, der udviser, at der er stærk Stigning i de Uægte, og læser I. P. Müllers omstridte Bog, der anbefaler de tidlige Ægteskaber, saa kan vi passende give Barselstuen til Undertitel: *Pernilles korte Frøkenstand.*

Jean de France, alias Hr. Franz von Jessen har i Ugens Løb faaet den serbiske Orden, „det forgyldte Nøglehul" for sine humoristiske Korrespondancer, og Johan Knudsen mønstrede som en anden *Jacob von Thyboe* sine Højremænd og sagde: Gaa længere til Siden, vi er jo et helt Regiment.

Statsbanernes Færger opfører *Det lykkelige Skibbrud,* Pastor Bjerre *Den Stundesløse* og Gallerikommissionen, som kæmper drabeligt mod Fru Slott-Møllers lange Hale af gode Hoveder, spiller *Uden Hovede og Hale.*

Men Johannes Poulsen, *Don Ranudo!,* som jo ellers spiller godt, spiller nu daarlig. Monstro ikke *Det arabiske Pulver* skulde kunne hjælpe ham, hvis da ikke det Hele er *Hekseri eller blind Alarm.*

Men hele Landet over i hvert et Hjem opføres *Julestuen.*

Breidablik

Tegning af Vald. Andersen

Sæsonstjærner XIV

EMMA THOMSEN i ›Guldfuglen‹ — Det kgl. Teater

Fra de unge Kunstneres Forbunds-Udstilling paa Charlottenborg

Tegninger af Rasm. Christiansen

— Hu, ha, nu har de Sataner givet mig vaade Lagener igen.

Tegning af Poul Kronemann

Julebordet er dækket!

Den morsomme Konkurrence, der skal bringe Juleglæde ind i saa mange Hjærter, er nu for saa vidt afsluttet, som Indsendelsen af Stemmesedler til Afstemning om Annoncerne i Nr. 9 af Klods-Hans er endt.

Der er i alt under den givne Frist (6te Dec.) indkommet 2741 Stemmesedler, og det har vist sig paa den glædeligste Maade, at alle de Forretningsmænd, der averterer i Klods-Hans, er Folk, der forstaar at fange Publikums Øje. Det vidste vi forresten i Forvejen. Alene det, at de averterer i Klods-Hans turde være Bevis nok for denne. Men det er jo ingen Skade til, at det yderligere konstateres, og det er sket ved, at saa godt som alle de Annoncer, der var »paa Valg« har faaet et respektabelt Antal Stemmer.

Ekspeditionens Personale sidder nu i Stemmesedler til Halsen, og Valgkomitéen styrker sig ved store Frokoster til det store Øjeblik, da Resultatet skal bekendtgøres.

Dette vil ske i **næste Nummer** (for den 20. Decbr), og de 170 Præmier vil da kunne være Vinderne i Hænde inden Juleaften.

Det giver en Uges nervepirrende Spænding; men saa har man jo Julen til at komme sig i.

En Forudsætning

Forfatterens Hustru (til Huslægen): — Min Mand sover kun til Kl. 1 om Natten, saa farer han op, tænder Lys og begynder at nedskrive sine Tanker. Finder Doktoren ikke dette betænkeligt?

Doktoren: — Ork nej — bare han ikke lader dem trykke.

Af vor sidste Post

S. Th. (én benyttet), *No Name* (én benyttet), *N. K.* (én benyttet), *J. B.*, Svendborg, *Ole F.*, *Emil* og *Peter*, *Madame Sherry*, *J. P. M.* — Honorar er afsendt.

$x + y$ kan afhente Honorar for en enkelt Vittighed.

No Name — Medens vi selv ved Hjælp af Mikroskop ikke har kunnet finde Guldkornene i Deres øvrige »Vitser«, har det ikke faldet os vanskeligt uden Brug af Mikroskop at faa Øje paa det morsomme i nedenstaaende Vittighed:

»A: Den Underjordiske maa jo være gaaet fallit; mon Alberti ogsaa har haft en Finger med der?

B: Sikkert ikke; han havde jo sit eget Trykkeri oppe i Sparekassen«.

Chr. G., Vejle — I Betragtning af, at Teksten er saa gammel, har vi ikke ment at kunne tildele Dem nogen Præmie. Men da Tegningen jo virkelig er net, skal De faa den Tilfredsstillelse at se den her.

I Geografitimen

Lærerinden: — Naa lille Marie. Kan du saa sige mig, hvordan Oplysningen er i Amerika.

Marta tier.

Anna: — Maa jeg, maa jeg.

Lærerinden: — Ja, sig det saa.

Anna: — Den er elektrisk.

A. J., Aarhus — At Nygifte er saa heldige at faa en Arving allerede efter fire Maaneders Ægteskab er ikke noget saa ualmindeligt Fænomen, at der er Grund til at sige Vittigheder om det. Der sker større Mirakler end det.

Mrk. H. — Anekdoterne er fortræffelige men desværre altfor kendte.

Amerikaner — De skriver »Hermed følger et Par Anekdoter, som, naar de bliver forsynet med Illustrationer af Alfred Schmidt eller Rasmus Christiansen, vil faa Klods-Hans' Læsere til at krepere af Grin«.

De har gjort os ganske bange. Saa mange Mord tør vi virkelig ikke tage paa vor Samvittighed.

Førs Teklasses
gaade Hvare Faas Heer.

Anonym — De meddeler os, at der i Slagelse findes en Forretning, som reklamerer med et Skilt af ovenstaaende Indhold. Vi er ganske enig med Dem i, at Forretningens Indehaver næppe kan have faaet nogen »Førs Teklasses« Skoleundervisning.

Mr. Nobody. »Selv om Vittigheden ikke er saa morsom, at en eneste af Redaktionens Medlemmer vil faa varig Men af at høre den, beder jeg Dem dog ikke forsmaa den. Jeg har nemlig, da jeg gennem »Vor sidste Post« har set, at enkelte af Redaktionens Medlemmer meget let bringes i en Tilstand, hvori de opfører sig som gale, bestræbt mig for at gøre den saa nemt tilegnelig som mulig.«

Det vil formentlig bedrøve Dem at erfare, at de enkelte gale Medlemmer af Redaktionen nu ogsaa har smittet de øvrige. Dog er der saa megen Metode i Galskaben, at vi uden Meningsforskel har kunnet lade Deres »Vittighed« gaa i Papirkurven.

S. Th. — Vi har hørt adskillige Vittigheder om Enkens Søn fra Nain, men vi har ikke hørt følgende:

»Hvad hed Enkens Søn fra Nain?

— Det ved jeg s'gu ikke!

— Han hed Just!

— Hvad er det for noget Vrøvl?

— Jo, der staar, da Jesus nærmede sig Staden, blev en død *Just* udbaaren . . .«

Det er for Resten ikke uden en vis Undseelse, at vi aftrykker den.

Svip — Der er ved nedenstaaende Tegning i Landskabet noget, som, om end ganske svagt, minder os om Brendekilde, og i det ledsagende Digt er der ikke saa lidt, som genkalder salig Rantzau. Af Hensyn til disse to hver paa sin Vis udmærkede Kunstnere giver vi Plads baade for Billedet og for følgende forklarende Verselinjer, der meget godt kunde have staaet i en af »Døgnfluerne«:

»I kan tro, at der er Liv og Fut;
naar jeg promenerer med min Snut
alle Piger, som vi træffer paa vor Vej,
hvisker Peter, hvor jeg elsker dig.«

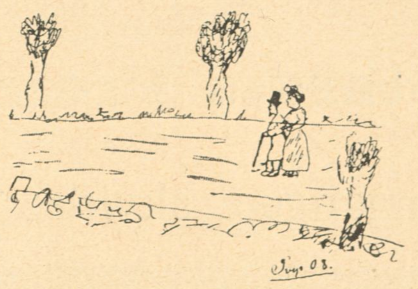

—s—m—m — Tak for Deres pudsige lille Bidrag til Forstaaelsen af I. P. Müllers »nyeste System«. Uheldigvis lader Bidraget sig

ikke gengive paa Tryk, men det var De jo forberedt paa. Har De haft nogen Fornøjelse af os, har Fornøjelsen været gensidig.

A. S., Hobro. »Kan De bruge den Vits, saa er den da noget værd!« Ja, hvis vi kunde bruge den, var den ganske rigtig noget værd. men Værdien er bleven slidt af den paa dens mangeaarige Vandring.

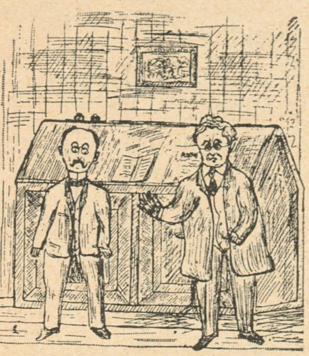

— De er en Dosmer, min Herre!
— Dosmer! Hvad vil det sige?
— Det vil sige, at De er mere dum end nogen anden blandt mit Personale!
— Jeg beder Dem meget undskylde; men . . . det er ikke muligt!

L. — Deres Tegning, som De vil finde gengivet her, er i flere Henseender af en betydelig Interesse. Blot kunde vi have ønsket, der var medfulgt en Lægeattest, som havde oplyst os om Aarsagerne til de paagældende Herrers ualmindelige Lavstammethed. Den maa vel skyldes en eller anden Sygdom.

Storm X. »Konen: Jeg vilde gerne bede om 2 Pd. Kaffe. — Komissen: Det hedder Kilo nu, min gode Kone! — Konen: Herregud, hedder det nu ikke Kaffe mere!«

Edward — Har allerede staaet i Klods-Hans for flere Aar siden.

Dumme Lars — Hvorfor gøre Dem endnu dnmmere.

x + y — Deres lille »Skoleseddel, leveret i Aftes i Kommunens Fortsættelseskursus« er henrivende. Her er den:

»Begrun, at naar Anna gaar fra Aftenskolen, er der en Dreng, der gaar og træffer hende og det er det der er grundet, at hun ikke maa gaa til Kursus om Aftenen for jeg mener Hun kan næmt tabe i den ene Enne, hvad hun vinder i den anden«

ærb.
A. Sørensen

Arno H. — De digter:

»Tegnemester Alfred Schmidt,
gnistrende Humor, høj Esprit.
Sort paa Hvidt,
aldrig Pas — Fallit.
Liv, naar Humøret ej var blidt,
Mesters Vitser har moret tidt.«

Hr. Alfr. Schmidt beder os takke Dem for den særdeles hensynsfulde Gengivelse af hans Profil og forsikre Dem om, at han er dybt rørt og vilde have været det i endnu højere Grad, saafremt Verset havde været bedre.

J. B., Amager — Deres Digt *Det ømme Punkt* er altfor smukt til, at vi skulde forholde Læserne Nydelsen:

»*Det ømme Punkt*

Jeg har sagt hende mangt et Kompliment,
Har hende duftende Blomster sendt,
Skildret den Skønhed, som hende omgav,
Men aldrig var noget til hendes Behag.
Da engang for at vise mig interessant
Bemærked, at Veninden jeg nydelig fandt.
Saa kom hendes Blod i saa heftig en Kog,
At min Mund sig lukked tæt som en Bog.
Og for mig stod det nu soleklar,
For Temperament hun ej blottet var. —«

NB. Indsendte Bidrag, saavel Tegninger som Tekster, opbevares ikke og tilbagesendes kun, naar Porto vedlægges.

Herren (til den nylig konfirmerede unge Mand): — Naa, unge Ven, hvad agter De saa at tage Dem til?

— Jeg vil uddanne mig i Bankfaget og senere tage til Udlandet.

— Jasaa — altsaa Kasserer.

*

Den rare Dame: — Hvorfor græder du, min lille Ven?

— U . . . hu! Jeg har tabt en Ti-Øre!

— Det skal du ikke græde for, du finder den nok igen.

— *Finder?!!* U . . . h! Jeg har tabt den i Spil!

*

Moderen: — Jeg kan ikke tillade Dem at gaa saa ofte ud med min Datter, Hr. Petersen!

— Fruen stoler altsaa ikke paa mig?

— Jo . . . o, ubetinget!

— Men altsaa ikke paa Deres Datter?

— Jo . . . o, absolut. Men ikke paa Jer begge tilsammen!

Den skønne Veronika.

Italiensk Kærligheds-Symfoni af den florentinske Digter *Braganza*

Illustreret af *Leonardo de Macaroni*

(Sluttet)

Otte Dage efter fandt Efter-Brylluppet Sted i Grev Vibrator de la Calabraskas pragtfulde Palads og under Udfoldelse af al den Pragt og Herlighed, som Greven kunde stille til Skue. Hele det fornemme Venedig var til Stede. Ved Stegen holdt Grev Vibrator de la Calabraska Hovedtalen for de to Unge, som trods de mange Genvordigheder dog havde fundet hinanden. Desuden afsang man følgende af Brudgommen forfattet Sang:

(Mel.: Der er et Land.)

Veronika som Brud vi ser i Aften,
det har vi aldrig før set hende som.
Til hendes Ære drikkes Druesaften,
der er ej Spor af Gnist af Tvivl derom.
Som Brud hun dejlig være maa at have,
thi hun er skøn og blid og øm og god.
Cæsare vid: hun er en Himlens Gave,
som dalet lige ned er for Din Fod!

Som Brudgom ser vi derimod Cæsare,
som spille kan saa smukt Harmonika.
Det var vist ikke helt af bar Vanvare,
at hanses Øjne faldt paa Ronika.

Som Maler er han stor, men og som Digter,
vær glad for ham, Veronika, Du Smaa!
Han ej forsømme vil en Husbonds Pligter.
Gid Brudeparret længe leve maa!

Den smukke Sang blev modtaget med stort Bifald af Gæsterne.

De Nygiftede flyttede ind i et lille Dogepalads i Nærheden af Svigerfaderens Bolig, og der lever de endnu lykkelig den Dag i Dag.

CARLSBERG PILSNER

Fineste Pilsner.

Største Fremgang.

Fremgangen skyldes Kvaliteten.

Tuborg Porter er *nærende og styrkende*

Dir. A. CARLSEN, Ing. Kapt.
M. Ing. F.
DANSK PATENT KONTOR
B 5570
KJØBENHAVN, B.
Jærnbanegade 6.

Kodak.
Fotografiske Artikler.
Telf. 944. **D. A. Paludan.** Aarhus.

„NOBEL" CIGARETTER
Nr. 30 10 Stk. 15 Øre
Nr. 40 10 Stk. 10 Øre
E. NOBEL, Kjøbenhavn & Nykjøbing, F.

Damer og Herrer,
Det berømte Haar-
middel „Sejer" for skaldede og mod Haaraffald kan nu grundet paa det enorme Salg sælges for
kun 2 Kr. pr. Flaske.
Sendes pr. Postopkrævning.
Anbefaling fra kendte Mænd haves.
Haarfrembringeren „SEJER",
Falkoneralle 60, 1. Litr. k.
København F.

Gummi & Sygepleje-
ARTIKLER
Vesterd 4. København.
Jule-Attraps for Herrer.

Efter Ballet

Mindes hun Herrernes Skare —
Bejlernes kurrende Slæng?
Jubler en Sejrsfanfare
fra Hjærtets dirrende Stræng?

Snik snak, hun tænker bare:
Hvem der nu laa i sin Seng!

Tegning af Gudmund Hentze

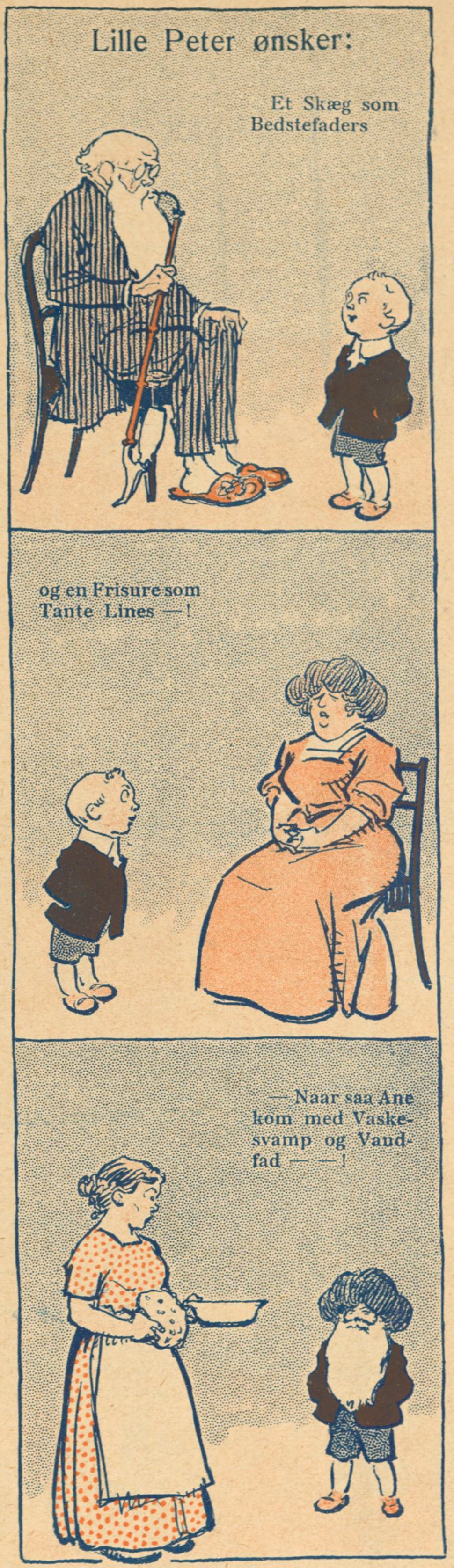

Tegninger af Th. Iversen

Udkommen er:

Julenumret
af
Det store Vits-Hefte

ca. 100 Sider for 25 Øre. Faas gennem Bogladerne og hos alle Bladforhandlere.

Det eneste hygiejnisk fuldkomne, i Anlæg og Drift billigste
VARMEANLÆG FOR VILLAER
er Kelsey forbedrede amerikanske Central-Luftopvarmning.
Installeres i enhver — ogsaa ældre — Villa. Forlang Prospekt.
Kelsey. Vester Voldgade 2. København B.

Højeste Laan paa
Klasselodder, Fornyelse paatages. Gevinster udbetales. Assistentshussedler, Rente 4 Øre af Kr., Møbler, Cycler, Partivarer, Rejsetøj, Guld, Sølv, Uhre, Seng- og Gangklæder, Linned, Bøger m. m. Panter over 20 Kr. hentes frit. Ugenert Indgang ligeoverfor Kommuneskolen.
Nansensgade 37 St. (gl. Nr. 25 B).
Holm.

SVENDBORG BRYGHUS
Ah-h! Svendborg Øl-!
Bock-Øl
Lager-Øl
Pilsner-Øl
Dobbelt-Øl

Calcium Carbid.
H. Gabe, Monradsvej 13. Kbhvn. F.

CLICHER
af enhver Art for
Bogtryk,
Messing, Zink og Kobber
*
Illustrering af Prislister
til ekstra billige Priser.
1. Kl. Tegnere.
*
Leverandør af Illustrationer
til
Telefon 5085. **KLODS-HANS**
Charles Hansens Repr.-Anst.
Pilestræde 19, Hj. af Silkegade.

Arb. Bryggeri „Stjernen".
Lager — Porter — Pilsner.
Mørk Skattefri.
Half and Half.

R. WENGLER.
AMAGERTORV
7.
Illustr. Prisliste franco.

Edvard Jensen.
Silkeborg.
Specialfabrik for
Træ-Remskiver.

Carl Hansens
Skræderforretning,
Nørrebrogade 31, 1. Telefon Nora 232 y.
anbefales til Publikums
Erindring.

Forlovelsesringe, Københavns 1ste Specialforretning.
Fabrikation ved elektrisk Motor, samt Udsalg
Th. Halgreen, Gothersgade (lige for Regnegade) 34.
Etabl. 1880. — Eget Værksted. — Telefon: Palæ 317. — Ingen Filialer

De sjældneste og interessanteste
Julepræsenter for Voksne og Børn faas kun her. Kataloger gratis.
A. Jakobsens Naturalieforretning,
Frederiksborggade 5. København.

Frederiksberg Gasværk.
Knuste Kokes . . . Kr. 2,10.
Hele Kokes . . . . . Kr. 1,85.
Hertil kommer Kørsel, Op- eller Nedbæring efter Takst.
Ordres modtages saavel til Afhentning som til Levering straks.
Kontor. Gl. Kongevej 120, Telf. 3607.
Hele Ladninger læsses frit paa Gasværkets Sidespor.

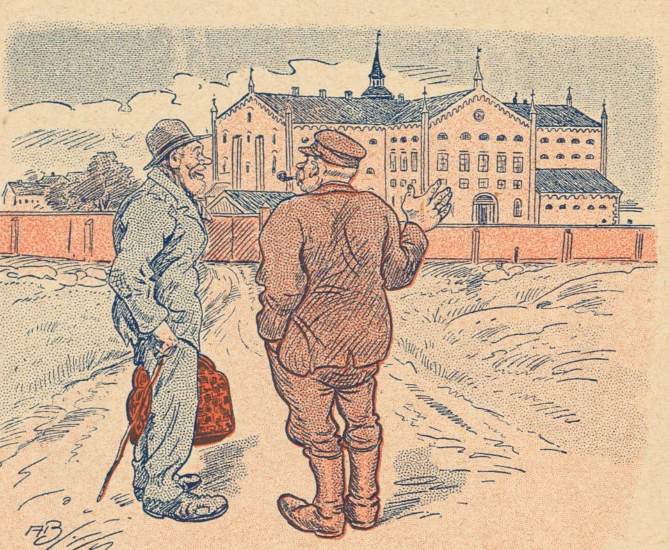

Förste luffaren: Sir'u, här ha di byggt opp ett spritt nytt fängelse me' alla moderna aggrimanger.
Andre luffaren: Där får en väl inte komma in om en inte har di allra bästa Forbindelser?
KASPER

„LE KHÉDIVE"
Hs. Majestæt Kongen af Italien,
Hs. Majestæt Kongen af Spanien,
Hs. kgl. Højhed Prinsregenten af Bayern,
Hs. kgl. Højhed Khédiven af Ægypten
o. m. a. Suveræner og Fyrster ryge
„Le Khédive"-Cigaretten.
Kun ægte, naar Navnet „Ed. Laurens" findes i Vandtryk i hver enkelt Cigaret.
Faas overalt! Generaldepôt: Max Petersen, Reventlowsgade 12.

Haarfjerneren „Express" Kr. 1,50
bortfjerner smertefrit generende Haarvækst.
Fra Wm. Nayberg, Gl. Mønt 41 — Kbhvn.

Fabriken Kureer
MOTORVOGNE MOTORCYKLER
Sejren er Kureers!
FORLANG OFFERTE
A. FRIBERG · SILKEBORG

CAFE „PREMIER"
Hj. af Østerbrogade og Willemoesgade
anbefales.
L. HEMMINGSEN, Direktør.
Flereaarig Overkellner i Hotel Bristol.

Før De køber
mekanisk Legetøj, Spil etc.
bør De i egen Interesse se alle Nyheder fra de billigste til de allerfineste, som er hjemkomne hos **Zillmers Eftf.**
2, Nørrevold 2, (ved Vestervold).
Ingen Købetvang.
Illustreret Prisliste franko.

Skandinavisk Gummi-Compagni, TRADE MARK, Isonandra Gutta, ODENSE
Danmarks eneste Fabrik for Gummi-Konfektion til Damer og Herrer, samt Fabrik for alt Gummi passende til Automobil-, Cykle- og teknisk Brug. Guldm. i Holland 1892.
A/S. Skandinavisk Gummi Co., Odense.

Ligtornenes Død
Fakir
Hjælper paa een Nat! Forfejler aldrig sin Virkning! Faas overalt!
En gros **Hygom & Seedorff,**
København K. Telefon Byen 4500.

M. W. MØRCH & SØN
FLAGHANDEL
HEIBERGSGADE 8.

Meget billige, uopsk. Bøger.
Sassenbach: Frimureriet, dets Historie, Ritualer m. m. 1,00, Felsek: En Skøges Dagbog, 150, Dr. Retau: Selvbevaringen, 1,50, Gaboreau: Opdagernes Konge, 0,75, Dumas: De tre Musketerer, ill. Folkeudg., 1,25, Krause: Urskovens Døtre, ill., 1100 Sider, 5,00, do.: Urskovens Sønner, 2.50. Sendes overalt pr. Efterkrav. L. P. Jørgensen, Algade 10, Aalborg.

Kasinol
Den ægte fint parfumerede af ca. 40 Læger anbef.
Kasinol Sæbe
25 øre pr. Stk. Faas overalt
N. N. Blumensaadts Fabr. Odense.

Magasinet „Japan".
Udsalg af
Japanske, kinesiske og indiske Varer.
Billige Priser.
43, Pilestræde 43.

7 Kr. paa $\frac{1}{4}$ Klasselod 4 Kr. paa $\frac{1}{8}$
Højeste Laan paa Byggeforeningsbøger, Assistenshussedler, Skrivemaskiner, Cykler, Møbler, Pianoer, Guld, Sølv, Uhre, Diamanter, Klædningsstykker, Varer, Fragtbreve, Konnossementer.
Sindshvilevej 2, 1. Hj. af Falkoneralle, Kattesundet 14, St. ligef. det gl. Raadhus.

Musikinstrumenter.
Herophoner . . . . . Kr. 15,00
Plader 0,75, 1,00
Fonografer 4,00
Valser 1,00
Fotografiapparater 5,00
Elektr. Ringeapparater . . 3,50
H. P. Jensens Musikvarelager, Korsør.
Prististe gratis.

til Menneskets Sundhed er
den eneste ægte
Nephthys-Livs Essents
faaes overalt; en gros hos S. Madsen, Aarhus.

Bogsamlinger samt enkelte Værker og Bøger købes til antagelige Priser.
M. P. Madsen, Nørregade 4, 1. S., fra 9–6. Skolebøger købes ikke.

LOTZES Hæmatogen Hæmatogen-Chocolade Hæmatogen-Kapsler Hæmaglobin-Pulver **mod Blodmangel.**

* Fonnesbech's The. Østergade 10. Telefon 252. * Fonnesbech's The. Østergade 10. Telefon 252. *

Sheffield, Østergade 1.
Engelske Knive og Sakse.

HINDSBERG

Smaa Flygeler.

Vil De have en virkelig god Violin, som svarer til Prisen, skriv da efter Prisliste, der sendes franco fra
Instrumentmager
Mølgaard-Jensen.
Haslev.

+2000 Aerzte+
verwenden zum eigenen Gebrauche das ideale
Hygienische
Schutzmittel: **Spermathanaton**
Interess. Drucksachen **gratis** (Brief 20 Pf.)
Chem. Laborat. Nassovia, Wiesbaden Z.

Central Hotel,
Raadhuspladsen 16, København B. **Centralvarme, Elevator, elektr. Lys og Telef. paa** Værelserne. **Obs.** I Vintermaanederne stor Moderation. **Poul Møller.**

Spis Middag
Kl. 12-2 el. Kl. 3-5. Rosengaarden 14.
Tjenestepigeforeningens Fagskole. * *

Brug altid
Aggerbecks
ægte Iris Sæbe
25 Øre.

UOVERTRUFFEN TIL FREMBRINGELSE AF EN SMUK HUD
KALODERMA-GELÉ & KALODERMA SÆBE.
GRAND PRIX VERDENSUDSTILLINGEN ST. LOUIS 1904.

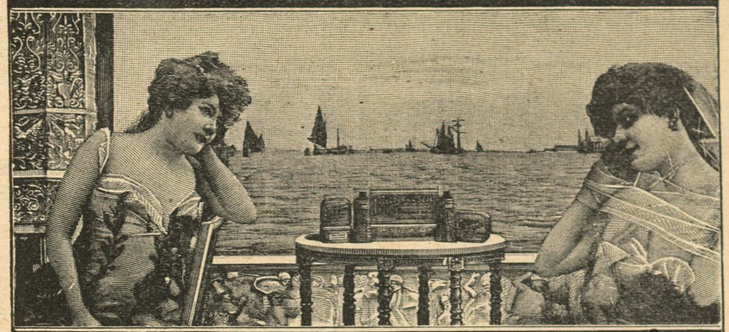

KALODERMA F. WOLFF & SOHN. KARLSRUHE.
FAAS PAA APOTEKERNE SAMT I PARFUMERI & FRISØR-FORRETNINGER.

Savon aux Violettes de Parme
fra C. RAFN's Fabriker, Aalborg, er dog den bedste af alle Sæber, skønt den kun koster **50 Øre.**

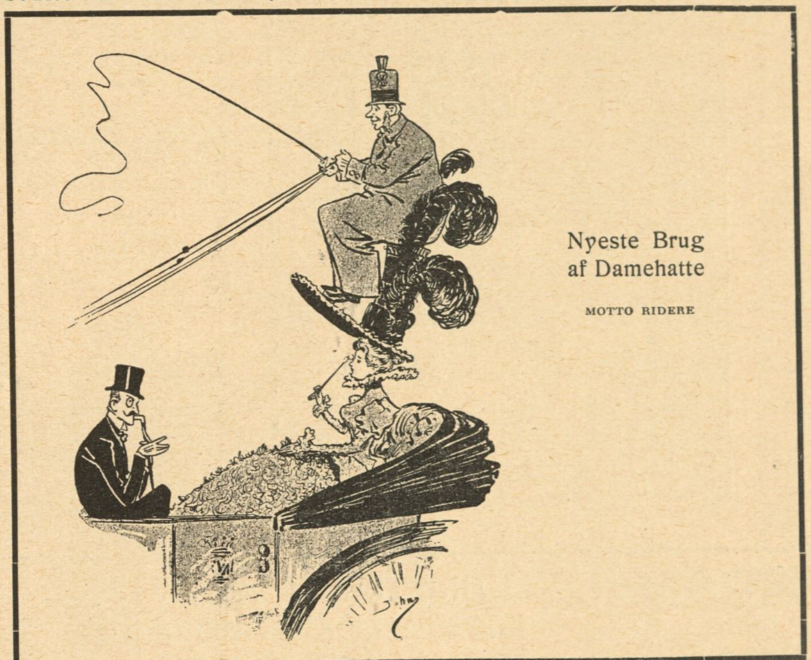

Nyeste Brug
af Damehatte

MOTTO RIDERE

Københavns Vandkuranstalt.
Anbefaler alle medicinske Bade.
Toldbodvej 7. Telefon Palæ 659 y. Kbhvn. Forlang Prospekt.

SENGE UDSTYR

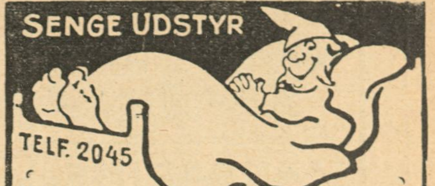

Man sover bedst
i en Seng fra
Vilhelm H. Petersen,
25, Østerbrogade 25.
Husk, Hjørnet af Ryesgade.
Barnesenge med fuld Montering Kr. 13,75.

BRUG ALTID
ALFA
VAREMÆRKE ALFA
MARGARINE

Til Forøgelse af Appetitten og Legemskræfterne saavel som Almenbefindendet
anbefales det Læg og Lærd, Sportsmænd saavel som andre, at nyde
Somatose,
daglig til alle Maaltider.
Faas i fast og flydende Form, sød og bitter, hos Apothekerne og Materialisterne.

Drik altid
Elisabethsmindes
Chokolade og Kakao.

Julemanden

„Hold mig i Haanden"s Julenummer
udkommer om faa Dage. Faas overalt fra Skagen til Gedser.

Aalsgaard. **Aalsgaard Badehotel.**
pr. Aalsgaard St., $1^1/_2$ Times Rejse fra Kbhvn. Smukkeste Beliggenhed og Sandstrand. Værelser med Pension fra 4 Kr., uden P. fra $1^1/_2$ Kr. Al Komfort. 12 Billeder Aalsgaard og Omegn gratis. Postadr. Hellebæk. Tlf. Helleb. 22.

Hobro. **Hotel „Royal".**
Sommerpension. Gode Værelser med god Udsigt. *P. K. Møller.*

Holbæk. **Hotel Isefjord.**
Byens største og bedste Hotel med stort Lystanlæg. *N. J. Svendsen.*

Maribo. **Olsens Hotel.**
Største og bedste Hotel. Byens Teater. Tlf. 29. Statstlf. 12. *A. C. Jensen.*

Næstved. **Hotel Bellevue.**
2 Minutter fra Banegaarden. 1ste Kl. Værelser. Kr. 1.00—1,50. Prøveværelse. Tlf. 227. *J. C. Jørgensen.*

Odense. **Hotel St. Knud.**
1. Klasse. Vestergade 64. Telefon 84 og 1441. *Carl Schmidt.*

Randers. **Højskole-Hotellet.**
Nyt, Komfortabelt, 1ste Kl. Værelser. Moderate Priser.

Roskilde. **Jernbanehotellet.**
Vis à vis Banegaarden. Godt Køkken. Moderate Priser. Elektrisk Lys. W. C. *R. Hansen.*

Skive. **Skyttes Hotel.**
Nærmest Banegaarden. W. C. elektr. Lys. Værelser fra Kr. 1,50.

Svendborg. **Christiansminde Badeh.**
20 Min. Gang fra Byen. 1. Kl.s Hotel for Badegæster og Turister. Togene fra Kbhvn. over Nyborg afsætter Passagererne ved Christiansminde. Tlf. 31. *L. Frantzen.*

Taarbæk **Badehotel.**
Tlf. Bellevue 63. Store Værelser med Balkon og fuld Pension fra Kr. 4.50. *H. Wittmack.*

Viborg. **Jernbane Hotel.**
Værelser Kr. 1,25 á 1,50. *P. Sejersen.*

A. MUCHITSCH
Aarhus.
Pelsvarer.
Hatte. Sportshuer.
Grundlagt 1858.

H. Steensens 3 Stjerne-MARGARINE er altid den bedste

SINALCO

Alkoholfrit!

Er det guddommeligste De kan nyde.
Faas paa alle Restaurants.
Sælges hos de Handlende i 1/3 Liter Fl. à 12 Øre.

Eneste Fabrik i Danmark.
Dansk Aktieselskab „Sinalco".
Fabrik og Kontor: Amaliegade 28.
Telefon 5828.

Sidste Nyheder.
Billigste Priser.
KJØBENHAVNS LAMPESKÆRMEFABRIK.
Frederiksberggade 27.
Udsalg 1ste Sal. — Telefon 7101.

Nervøse Børn
af Dr. med. C. H. Würtzen
faas i alle Boglader.
Pris 75 Øre.

Have- og Gravgelændere,

saavel af smedet Jærn som af Jærntraad, leveres fra 4 Kr. pr. løbende Alen, samt elegante og billige Jærnporte. Illustreret Priskurant tilsendes. Ordres til Provinserne ekspederes. Mange Anbefalinger foreligger.
Telefon 2790.
V. Fiedler, H. C. Ørstedsvej 30.

Hj. af Gl. Kongevej og Bagerstræde.

Elegant udstyrede 5 og 4 Vær.s Lejlighed m. Nutidens Komfort. Et Atelier samt Butikker anvises daglig fra 10—11 og 2—4.
Telf. Vester 1322 x eller Vester 595 x.

Hobro Maltekstrakt

Aarsleffs Esprit de Valdemar

anbefales som den mest forfriskende Parfume.

En, der har brændt sit Næb

DER WAHRE JACOB

CHRISTIAN F. KEHLETS
Favorit Chocolade
pr. Pd. 1,00, 1,20, 1,40, 1,60, 1,80.
Fineste Velsmag.
Største Næringsværdi.

Reklame

er et uundværligt Hjælpemiddel for den moderne Købmand og Industridrivende. Til dens rette Anvendelse hører aarelang Erfaring og et saa nøje Kendskab til hele Avismaterialet, som kun en Fagmand kan have. Den, der vil spare Tid, Penge og Ulejlighed henvender sig derfor til

Annoncen-Expedition
RUDOLF MOSSE
Hamburg
2 Jungfernstieg 2
Ecke Plan
Fernspr. Amt I No. 3368

HELGA WULFF'S

Annoncebureau
Pilestræde 40[3] Tlf. 29,771 x

modtager Annoncer til alle Blade. — Er De ikke vant til at annoncere og derfor ikke

forstaar

at sætte en Annonce op, saa henvend

Dem

efter ovenstaaende Adresse, og De bliver tilfreds.
Tr. 8—10 Fmd., efter 6 Eftmd.

LEVRING & LARSEN
104. GL. KONGEVEJ 104
aut. Installør af elektrisk Lys

Det originale Maltet Brød fra Schulstad & Ludvigsen kendes paa at det altid bærer dette Mærke [MALTET S.L.]

Den nye Brødskærer „Fix" skærer let al Slags Brød i glatte Skiver. [Patent Ludvigsen] Faaes hos alle Isenkræmmere

Abonnér paa
„KLODS-HANS"
Kr. 3,00 Kvartalet.

Har De Tandpine
brug Chr. V. Mendes berømte
DENTIN
som hurtigt stiller de heftigste Smerter.
Faas i Glas à 45 Øre.
9, Kronprinsensg. ny Materialh. 9.
København K. — Telefon 8418.
Forlang udtrykkelig
„Chr. V. Mendes Dentin

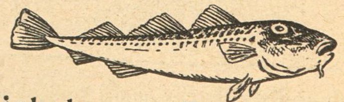

Fiskehuset, Fælledvej 18,
Nørrebros bedste og billigste Fiskehus.
Fiskefars pr. Pd. 50 Ø., pr. 5 Pd. à 45 Ø.
(Guldmedaille i Paris 1907).
Tlf. Nora 1330. Martin Christiansen.

Brødrene Poulsens
Handelsgartneri, Peter Bangs Vej 30, Tlf. Godth. 317. Leverer blomstrende Blad-, Hænge- og Altanplanter. Altanbeplantn., Haveanl. og Vedligeh. udf.

LIDER DE af Gigt, Leddegigt eller Podagra, saa prøv mine anerkendte **Gigtdraaber.** Sendes overalt pr. Efterkrav à 2 Kr. 50 Øre pr. Flaske.
Portofrit overalt i Skandinavien. Mod Efterligninger advares. Kopi af Anbefalinger sendes paa Forlangende. Skriv til
RUD. G. BRANDT, Raadhuspladsen 75.
Telefon 4298.

J. H. Ehlert,
Pianofabrikant,
Vestervoldgade 83.
— vis à vis Brandstationen —
Telefon 1596.

MAGASIN du NORD
Righoldigt Lager af glat **Linoleum** og stort Udvalg af indlagt mønstret **Linoleum** findes i **Magasin du Nord**, der forhandler Varerne til Etablissementets kendte billige Priser.

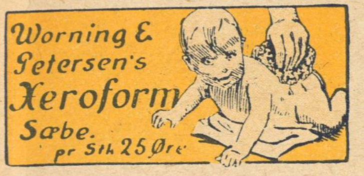

Yale Laase & Nøgler Ny Østergade..

Hvorfor i al Verden
kaster De Deres Penge bort til daarlige Avertissementer. Lad os forelægge Dem en Plan, god ikke kostbar, hvor hvert eneste Avertissement skaffer
Resultat.
Telefon 4767.
City Forlagets Annonce Afdeling.

Detailhandlerbanken.
Rente af Indskud paa alm. Sparekassevilkaar **3½** pCt. p. a.
Rente af Indskud paa 1—3 Maaneders Opsigelse **4½** pCt. p. a.

JAVOL
HAAR-PLEJE
Fint parfumeret

JAVOL dette styrkende Haarmiddel, kan nu ogsaa faas **fedtfri** i hvide Flasker. Anbefales til Haar som i sig selv er fedtholdigt.
JAVOL Shampoing Pulver. En Gang om Ugen bør Haaret vaskes med Javol Shampoing Pulver og daglig behandles Haaret med Javol.
Javol faas i Fl. à Kr. 4,00, 2,50, 1,50.
Javol Shampoing Pulver 15 Øre pr Pakke, 3 Stk. 40 Øre.
Hovedoplag: Trojel & Meyer, Kronprinsensgade 1, København.

Grand Hotel
ODENSE.
Største og fineste Hotel paa Fyn.
Elektrisk Lys og W. C.
Telefon paa Værelserne.
James Perrot.

Afbetaling.
Dame- og Herreskræderi.
Bagerstræde 3.

Stempler, Signeter,
Dørplader. Clicheer etc. billigst,
P. Bøttcher, Aalborg,
Jomfru-Anegade 14.

Det er ubestrideligt, at alle Slags **Fonografer og Grammophoner** købes bedst og billigst fra Lager hos:
Dansk-Svensk-Staal-Aktieselskab,
Telefon 9122. **Vesterbrogade 24, St. o. G.** Aabent 8—6.

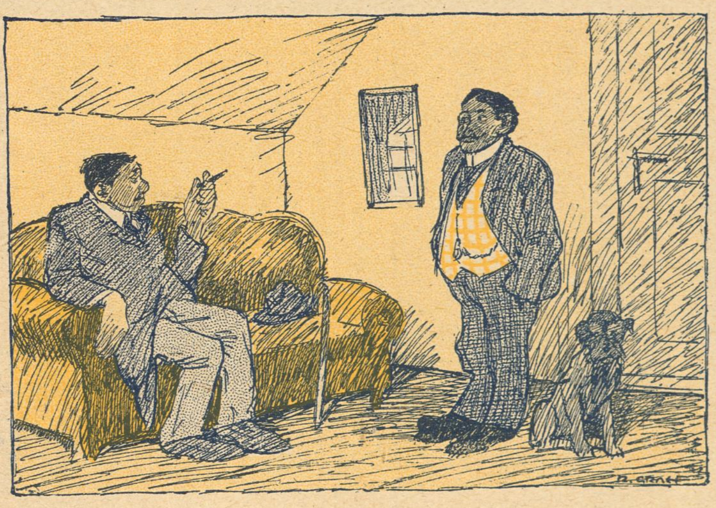

— Det er rent galt med den lille Hund paa fjerde Sal. Jeg maa hvert Øjeblik gaa ned med den.
— Har De da ingen Altan?
SIMPLICISSIMUS

SPORTSMAN WHISKY

F. A. Sundberg
1ste Klasses
Herreskrædderi
34 Nørrebrogade 34.
Telefon 4402.

Vejle Havregryn

STORM SKADEFORENINGEN „LY"
NÆSTVED
forsikrer Ejendomme overalt i
KONGERIGET DANMARK
Agenter antages. *Agenter antages.*

Randers Handsker. COSMOPOLITE. St. Kongensgade 1.

Bahns Missions Hotel.
Badstuestræde 9. — Kjøbenhavn
Telefon H. 537.

Emil Brandts Vinhandel,
Hyskenstræde 10. Tel. 1390.
Udsøgte Vine fra I. Klasses Huse anbefales.

Denne Kupon gælder for 4 Kroner.
Send denne Kupon ind til „Klods-Hans" Kontor, Citygade 22. De erholder da gratis ***Klods-Hans store Vidunderpakke,*** *ved at tegne Dem som Abonnent paa Bladet à 3 Kr. pr. Kvartal. Pakken indeholder udmærkede Bøger og morsomme Hefter egnende sig baade for Voksne og Børn og tilstrækkelig Lekture for hele Vinteren.*

Oatine er et Naturprodukt fremstillet af ren Havre.
Oatinen renser Porerne, ernærer Huden og giver en klar, smuk Teint.
Indgnides og aftørres efter 2 Minutter. Koster c. 2 Øre ved daglig Hudpleje. Pris 1,25 og 4 dobbelt Indhold 2,50. **Oatine-Havre-Balsam** for Hænderne 25 og 50 Øres Tuber. **Oatine Tandpasta** bevarer Tænderne og giver forfriskende Eftersmag. 25 og 50 Øres Tuber. Modtag kun Oatine. Faas i Parfumerier, paa Apotheker og hos Materialister. Grand prix og Guldmedaille Paris, London, Wien etc. **The Oatine Company, London. København, Hauserplads Nr. 9. Tlf. 9010.**

Tegning af Eigil Petersen

Forekommende

Bissen (paa Gaden ved Nattetid): — Undskyld, Hr. Grosserer, der skulde vel ikke være en 25-Øre til Nattelogi.

Herren: — Jeg giver ikke noget paa denne Tid af Døgnet.

Bissen: — Maaske Hr. Grosseren saa vilde oplyse mig om, hvor De ønsker Deres jordiske Rester bragt hen, til Kapellet eller Krematoriet?

A: — Har Du hørt, at der er Forslag om Automobiler til Natrenovationskørsel?

B: — Ja, de maa da kunne gaa ved Lugten alene.

Premiérepublikum

— Hvordan morede Du dig i Gaar Aftes?

— Aa, det var da et underligt Stykke at vælge til en Premiére.

Baronen: — Goddag, Mads, og mange Tak for den pæne Gave, I allesammen forærede mig til Sølvbrylluppet.

Mads: — Aa, ded æ snaare mei, der mo tak Hr. Baron.

Baronen: — Hvorfor det Mads?

Mads: — Jov, for a ga' kons 25 Øre, men a aad aa drak for nestendels tov Kroner.

ABONNEMENT 2½ KR. KVARTALET
— ENKELTE NUMRE 25 ØRE —
BLADETS KONTOR CITYGADE 22. TLF. 5164
TRYKT I VILH. SØBORGS EFTF.S ETABL.

KLODS HANS

D. 20DE DECBR. 1908 ◆ 10DE AARG. No 12
ADM. DIREKTØR: CHR. LAURITZEN - RED.: CHR. FLOR

Nr. 7 af den løbende Serie: Klods-Hans for Publikums Domstol.
Fru Oda Rostrup — Tegning af Henrik Schouboe

Oh, Dagmar

Brødrene Poulsen arbejder forstærkt
til, at de kan nøjes med Plantefødе.
(*Dagspressen*

Nu gaar den ikke længer!
Johan's med Ho'det hænger,
og Adam bliver sløj,
Lad Planteføden fare!
I kan Jer ikke klare
foruden Bøf med Løg.

Nu slagter Anders Studen.
af Julius bli'r I buden
til Middag, Brødre to!
Kraft er der i hans Piller,
Martiniussen stiller
som væver Piccolo.

Den Kunst, I to har ydet,
staar op igen ved Kydet —
ved Bøffen, saftig mør.
Ved den I henter Kraften,
snart bli'r igen hver Aften
I »Dagmars« Malkekør.

Célestin

Direktør Schiøtt paa Turné med Schillings Dyr

Tegning af Alfred Schmidt

Klods-Hans i det nye Aar

Klods-Hans er, som alle vore Læsere ved, i sin Jubilæums-Aargang. Det er ganske naturligt, at et saa lystigt Væsen fejrer sit 10de Aar ved en fortsat Række af Festligheder, der udelukkende gaar ud paa at bespise Abonnenterne med stedse rigere og delikatere Kost.

En saadan Festlighed forestaar nu til Nytaar, ved hvilken Lejlighed der vil blive dækket et Bord, som vil faa Gæsterne til at gaa bagover — ikke en overmættende Umaadelighed for en enkelt Dag, men et Maaltid, der vil staa beredt hele Aaret igennem.

Det er en ny Udvidelse, hvorom her er Tale. Annoncestoffets stadige Vækst har efterhaanden nødvendiggjort en ny Ordning af Klods-Hans' Indhold, og denne maa ske ved en Forøgelse af Læse- og Billedstoffet. Navnlig maa der skaffes mere Plads til de kunstneriske, ikke i strængeste Forstand humoristiske Bidrag, hvormed vi efterhaanden har forvænt vore Læsere. Dette Stof vil fremtidig i Stedet for at lumskes ind mellem Vittighedsstoffet fremtræde som en samlet Afdeling af Bladet — en særskilt Arena, hvor de mange unge Kunstnere, som ikke netop gør Krav paa at være Humorister, kan tumle sig til Glæde for sig selv og Publikum.

At det i den Anledning bliver nødvendigt fremtidig *at sætte Abonnementsprisen til 3 Kroner* — næppe Halvdelen af, hvad udenlandske Blade af lignende Størrelse og Udstyr koster — er en Ting, som vi kun behøver at notere for at vække udelt Bifald hos enhver Abonnent.

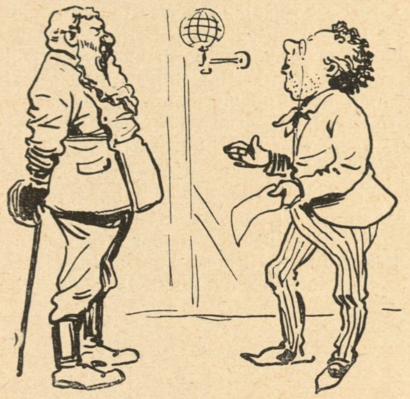

Engagement

— Altsaa, De faar to Kroner pr. Dag; om Aftenen spiller de Kejser Barbarossa og om Morgenen slaar De Skarnbøtten ud!

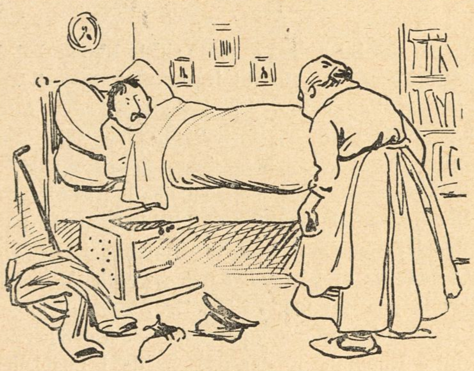

Værtinden (til den Logerende, som Kl. 5 om Eftermiddagen endnu ikke er staaet op): — Hvad maa jeg bringe Dem: Morgenkaffe, Frokst, Middag eller Aftensmad?

Professoren: Det er skrækkeligt, som min Hukommelse svigter mig. Tre Ting kan jeg ikke mere huske for det første *Navne,* for det andet *Tal,* for det tredje — — — Død og Pine, nu har jeg ogsaa glemt det!

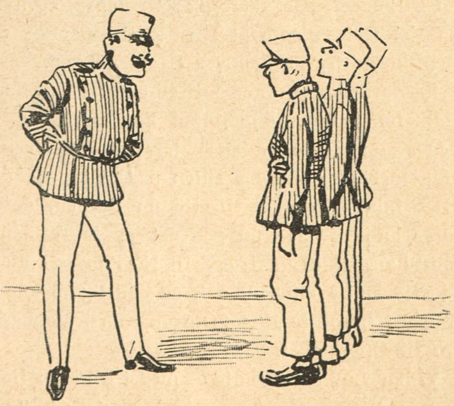

Sergenten; — For Fa'en, 57, staa ikke dér og hæng med Ho'det og se saa melankolsk ud, som om De var en Hvalfisk der ikke ved, om den skal staves med Hv eller V.

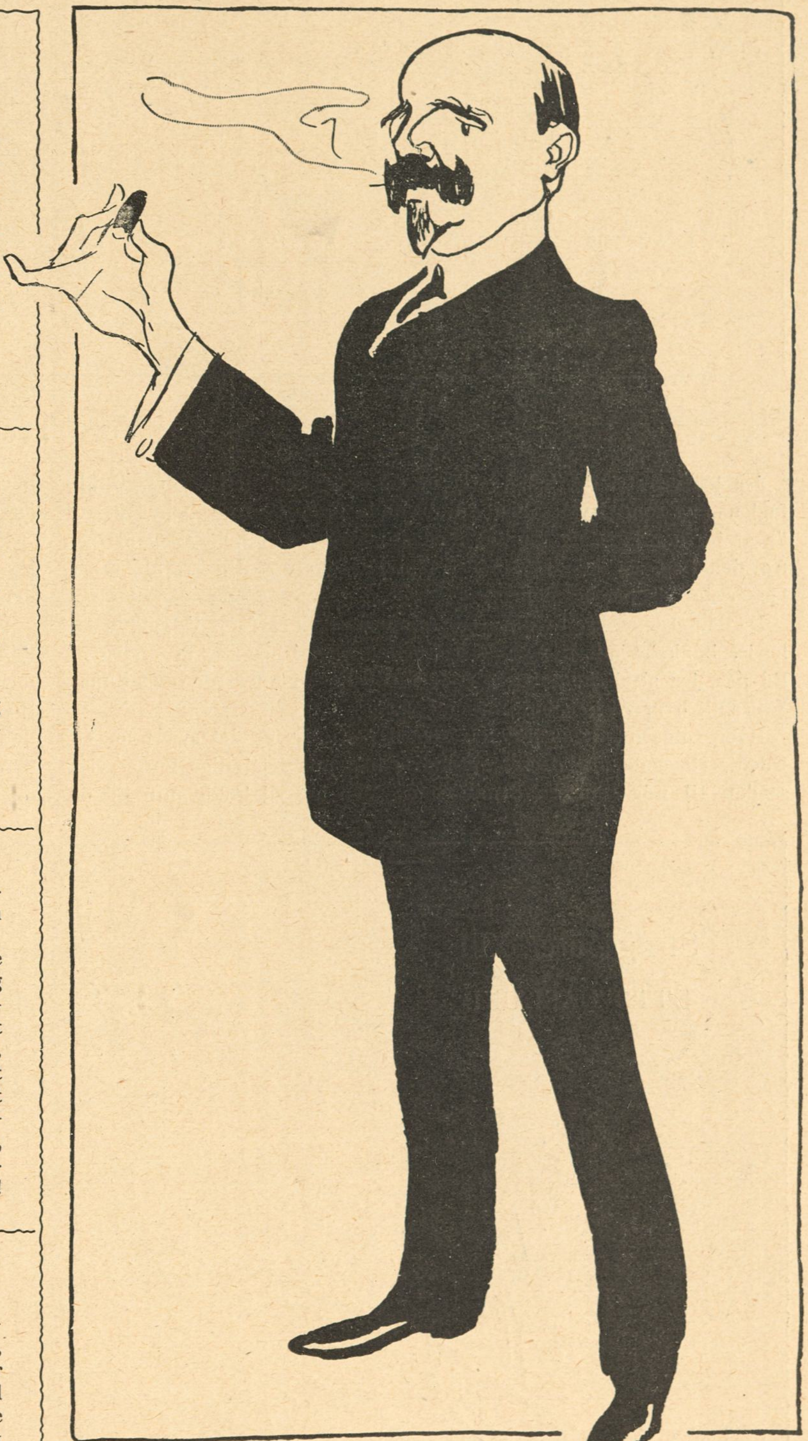

Tegning af Carl Jensen

Merkurs Apostle IV

VILHELM LARSEN — Firma: Moresco

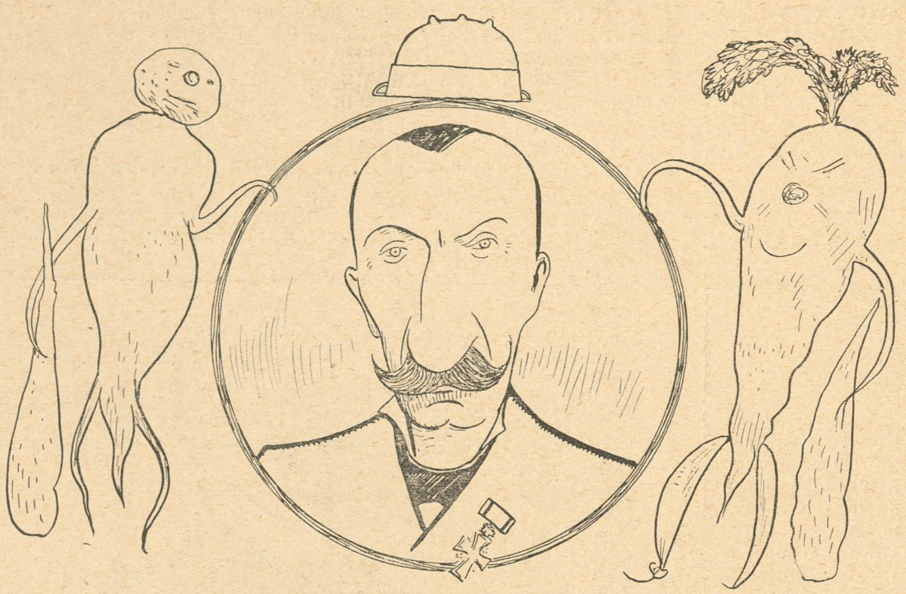

Læge Hindhede

Læge Hindhede blev for nogen Tid siden udnævnt til Ridder af Dannebrog som Tak for, at han havde belært Menneskene om, at man udmærket godt kan leve for 7 Øre om Dagen uden at dø af det. Selvfølgelig kan man ikke faa ægte Svalereder, Østers og Champus for de Penge, men hvad gør det? Hindhede lever af Markens Urter og Skovens Rødder, iblandet en Smule Margarine og nogle Rugbrødsskorper. Naar han en sjælden Gang slaar sig løs og fester, spiser han stegt Vandgrød, tørrede Egeblade, henkogte Brændnælder, stuvede Fandens Mælkebøtter og ristede Klokkeblomster. Hertil drikker han fem Potter kogt Vand. Han bliver ikke fed af det, men hvorfor skal man ogsaa være fed? Hvorfor slæbe om paa overflødige Molekyler Fedt, naar man kan klare sig foruden?

Læge Hindhede er en afgjort Modstander af god Mad, og det er lykkedes ham at faa andre til at være det samme.

Og i disse sløje Tider har det virkelig sin Betydning, hvis man kan vænne sig til at leve af Luftsteg og Vindboller.

Vore Teatre

Jeg har været i det kgl. Teater og set et Stykke, der hedder »Guldfuglen«, og som skyldes Fru Admiralinde *Gad*, til hvis hele Hus og Slægt jeg har følt mig knyttet med de stærkeste Venskabsbaand lige fra den Dag, da hendes Mand i sin Egenskab af Udskrivningschef kasserede mig paa Session.

Da den elskværdige hvidhaarede Admiral rakte mig mit Udygtighedsbevis, bankede mit Hjærte af Taknemmelighed, og jeg svor en dyr Ed paa, jeg altid skulde være en fanatisk Forkæmper for hans Kones Skuespil, hvor rædselsfulde de end var!

Hvor voldsomt denne Ed har tynget paa mig, er det svært for en Udenforstaaende at fatte. Men aldrig har mit letsindige Løfte sviet saadan til mig som nu denne Gang. Men jeg vil holde min Ed og bevare en diskret Tavshed om Indholdet af dette sidste Emma Gad'ske Lystspil. Ingen skal kunne sige om mig, at jeg er utaknemmelig.

For dog at vise, at jeg har haft noget Udbytte af den Aften, jeg tilbragte i det kgl. Teater, vil jeg fortælle lidt om Udførelsen, der var yderst tiltalende.

Bedst klarede Dr. teol. *Karl Mantzius* sig som den halvgamle, kærlighedsfulde Baron. Det passer sig nemlig saa heldigt, at Doktoren for Tiden hverken optræder som Gæst i Aarhus, Aalborg, Helsingfors, Roskilde eller Rødby, saaledes at han uden nævneværdig Afbrydelse kan give denne Gæsterolle paa det kgl. Teater. Hr. *Liebmann* udførte den unge Stamherres Rolle udmærket sympatetisk i de fra »Skærsild« og »Frie Hæneer« kendte Knæbukser, der ligesom de i Dagbladene ofte averterede »Vovehalsbukser« synes uopslidelige. Frøken *Houlberg*, der har gjort Springet fra Balletten, klarede sig smukt som den unge Pige, mens Fru *Bloch*, der spillede Titelrollen, som sædvanlig var Trine Rar. *Neiiendam*, der som den mægtige Børskonge var maskeret som en Mellemting mellem Jeppe paa Bjærget og Dr. Nicola gennemførte til den største Forbavselse hele sin Rolle uden Medvirken fra Sufflørens Side, hvorfor han fortjener en særlig Paaskønnelse.

* * *

Paa Nørrebros Teater har *Frederik Jensen* debuteret som Oversætter. Han har omplantet Kadelburgs Farce »Paa gale Veje« til dansk, og hvilket dansk! Det er som at høre Englene synge, naar Replikerne flyver henover Lamperækken.

Frederik Jensen har faaet en uomtvistelig Succes. Han bør vandre videre ad Forfatterbanen. Der ligger store Opgaver og venter paa ham. Saa vidt vides arbejder har for Tiden paa at lægge Miltons »Det tabte Paradis« tilrette for Scenen, derefter agter han at tage fat paa det gamle Testamente, som han vil dramatisere til Nørrebros Teater og og selv spille Titelrollen i, og endelig vil han lave Knigges berømte Bog »Omgang med Mennesker« om til Operatekst.

Vi har Lov til at vente os meget fra hans Haand!

Galosche-Ræven

Strøgfigurer XIII
OTTO HASLUND

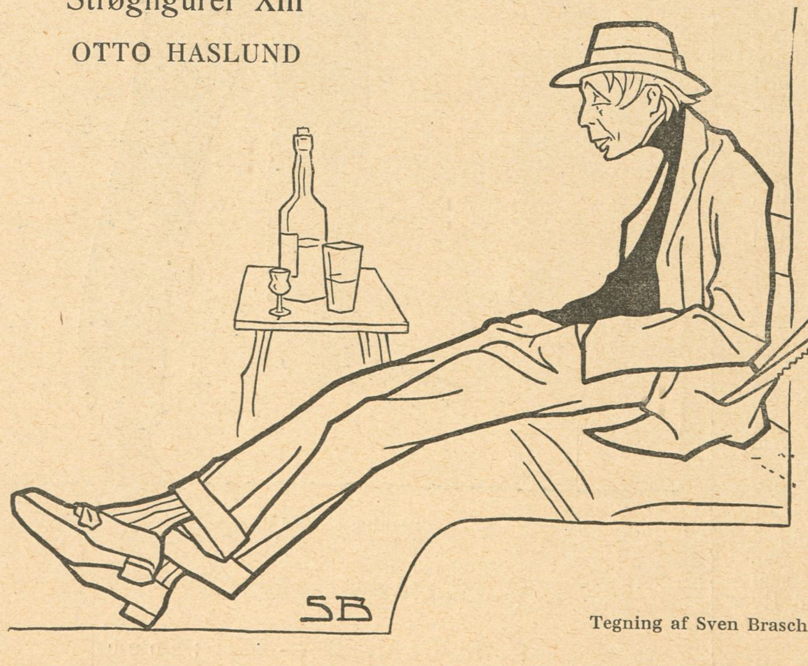

Tegning af Sven Brasch

Hovedmængden af Venstrereformforeningen i København har besluttet at gaa sammen med Højre ved Borgerrepræsentantvalgene. *(Dagspressen)*

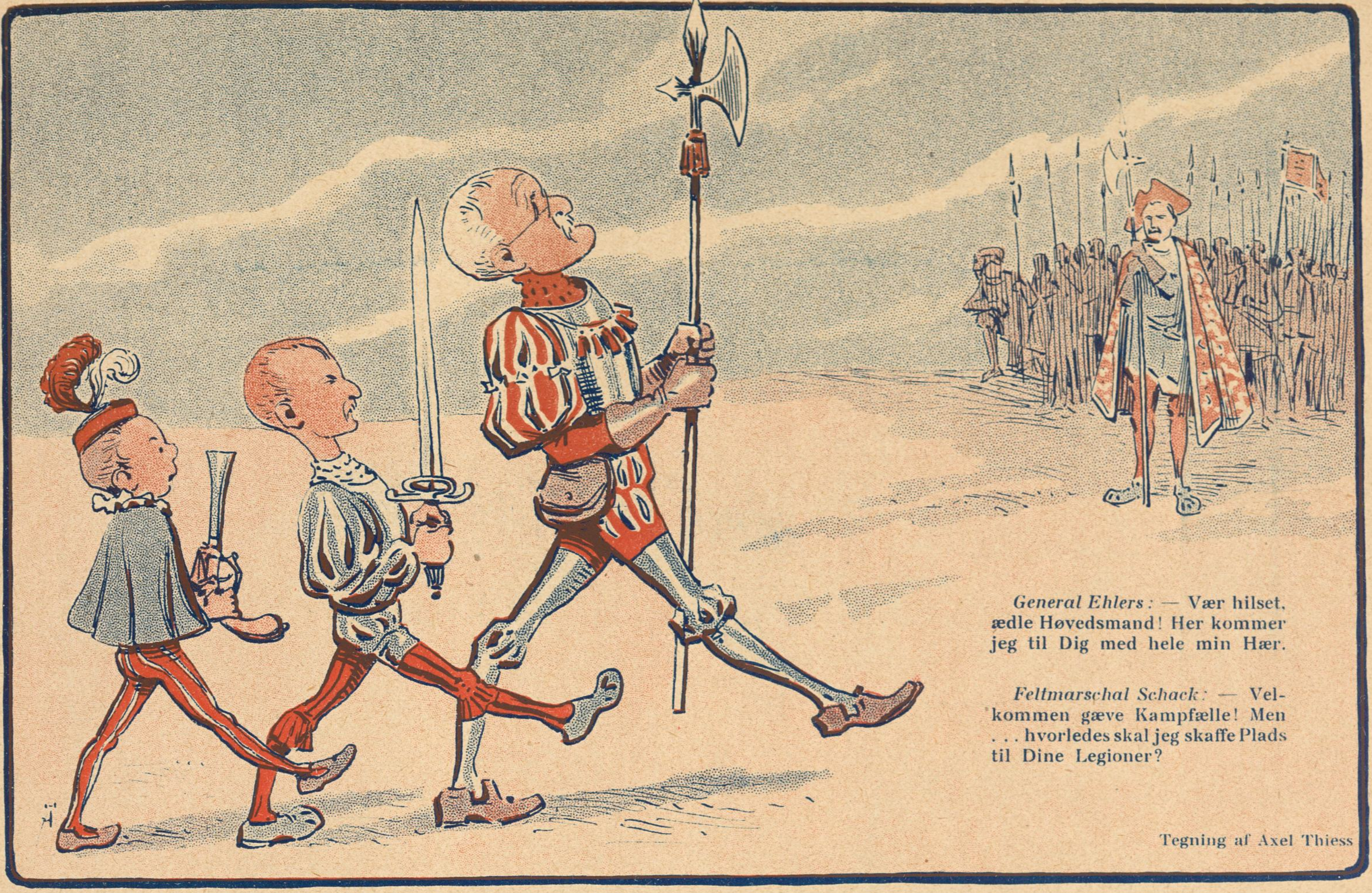

General Ehlers: — Vær hilset, ædle Høvedsmand! Her kommer jeg til Dig med hele min Hær.

Feltmarschal Schack: — Velkommen gæve Kampfælle! Men . . . hvorledes skal jeg skaffe Plads til Dine Legioner?

Tegning af Axel Thiess

Tegning af Th. Iversen

Til Arbejde

Ifjor kom Arbejdernes Julealbum, iaar møder Arbejdernes Kalender. Næste Aar har Arbejderne erobret hele Bogmarkedet.

Pariser-Gadebillede: Kommunen arbejder

JOURNAL AMUSANT

Tegning af Mirande

Duellen

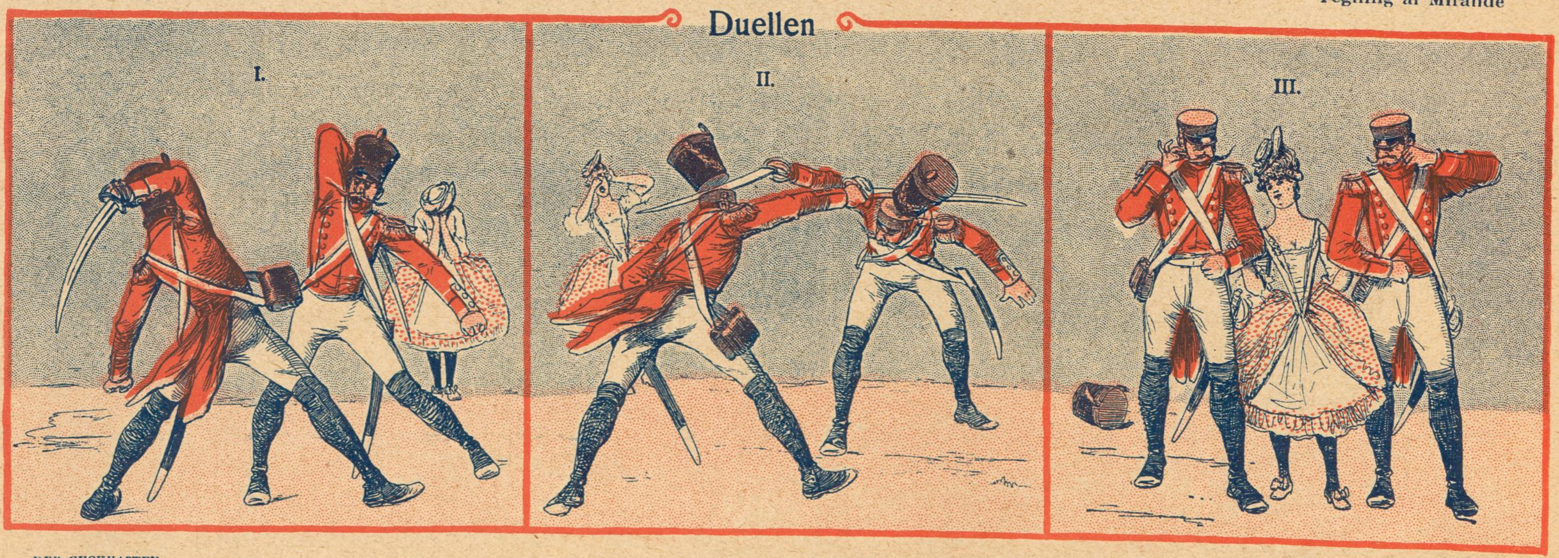

DER GUCKKASTEN

Tegning af v. Bierfreund

Tegning af Utzon Franck

Københavnerinden

FRU GERDA WEGENER

Rygter

Komedie i flere Drejescener.

PERSONER:
Julemanden,
Pressemænd,
Skuespillere.

Pressemænd danser omkring Juletræet. Da Dansen er forbi, siger

Julemanden:
— Se saa, Børnlille, nu skal I faa de rare Julegaver. Sikke Sager jeg har til Jer denne Gang! Lutter gode Navne og Rygter . . .

Pressemændene:
— Oh!

Julemanden:
— Ja, I maa nok sige oh — se her er først Mantzius — han vil væk fra det Kongelige og overtage Lindstrøm , . .

Første Pressemand:
— Ham hugger jeg!

Julemanden:
— Stille, stille, I skal allesammen faa. Se her er Betty Nansen — hun følger med Mantzius . . .

Anden Pressemand:
— Lad mig faa hende!

Julemanden:
— Nu skal I være artige Børn og ikke slaas om Gaverne. Der er nok til Jer allesammen. Se her — hér er Lindstrøm, han er meget velhavende, siges der, og nu vil han være Bankdirektør. Jerndorf gaar til Operetten, Reenberg til det allernyeste Biografteater, Anna Larssen til det Kongeliges nye Tungetalescene, *hvis* den kommer, Olaf Poulsen til Røde Kro, Fru Hennings til Østerbro, Herold til Nørrebro og Robert Dinesen til Odder. Der er nok at ta' af. Værsgo' og spis!

(Han kaster Gaverne i Grams. Pressemændene iler under høje Frydeskrig ud af Døren).

(Drejescenen løber hurtig rundt. Et Redaktionskontor).

Pressemanden:
— Det var vel nok en god Artikel? Noget *om* enhver og *for* enhver.

Redaktøren:
— Ja, den Slags maa vi ha' mere af. Folk er jo teatergale.

(Drejescenen løber rundt, som var den ikke rigtig klog. Den standser atter ved Redaktionskontoret. Skuespillere myldrer ind).

Skuespillerne:
— Det er Snak og Nonsens, hvad der staar i Bladet. Løgn og forbandet Digt. De maa endelig dementere. Hvorfor kolportere Rygter, som ikke har noget paa sig . . .

(Drejescenen stønner og sveder).

Redaktøren:
— Dementér!

(Medarbejderne sætter sig og dementerer).

Tæppe.

Hop og Spring

En Mand i København er bleven Fader til en dejlig Dreng. Han faar Besøg af en Ven fra Provinsen, der selvfølgelig maa beundre Vidunderet.

Den lykkelige Fader spørger Vennen: — »Hvem synes Du i Grunden han ligner?«

— »Tja« siger Vennen, »det ved jeg sgu egentlig ikke. Husk paa, jeg kender saa faa Mennesker her i København!«

*

Redaktør Wiinblad har faaet en Bøde paa 3000 Kroner for at kalde en Skræder et Bæst.

Hvad mon det koster at kalde Hr. Wiinblad en Skræder?

*

Den Fremmede: — Træffer jeg Hr. Petersen?
Fru Petersen: — Han er ikke her.
Den Fremmede: — Er det længe siden han gik hjemme fra?
Fru Petersen: — Ja, — fem Aar!

*

Julegaver

En Lærebog af Sinding
»Om at hugge« — til Winding

Müllers Bog (fra Tillge)
er til Assessor Wilcke.

Paa Mandag
udkommer næste »Klods-Hans«
som
Kolossal-
Julenummer.

Ugen

Her midt i Vinterens Hjerte rotter Tivolis Aktionærer sig sammen og deler vores 50 Ører. Med et djævelsk Smil oplyser Hr. *Meyer*, at „Guldregn“ har svaret til sit Navn, Aah!

Og han meddeler, at næste Aars mægtige Tillokkelser blandt andet vil bestaa i, at det halve af Tivoli er bebygget med Jærnbane og den anden anden Halvdel til Kontorbrug.

Dette gælder for Eksempel Alsterpavillonen, hvorved det i sin Tid saa pinlige Kabinetsspørgsmaal er bleven afgjort i en Ruf — ak, nu er der ikke andet end „Laaget“ tilbage for de trofaste Tivoligængere.

✱

„Smudspressen“

Hr. Wilcke siger:
„Naar Rigfolk kører hjem,
i Pelsværk og i Silke,
til Middag Klokken fem,
de allesammen pilke
Smudspressens Blade frem,
med Øjnene paa Stilke!“
— Men hvilke er nu hvem,
og sig mig — hvem er *Wilcke?*

✱

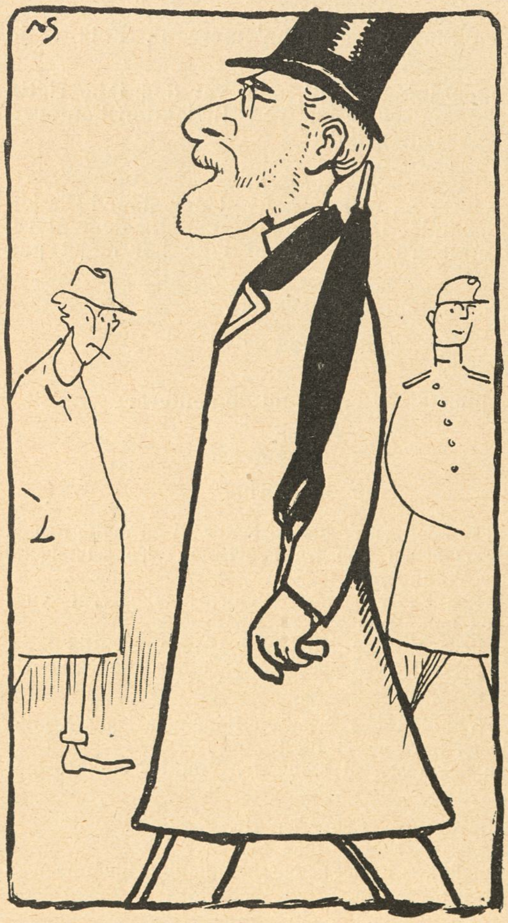

Bajer
(til halv Pris)

Med Nobelprisen vandt Fredens Sag
i Danmark en vældig Sejer —
kan Bajer end ikke skaffe os Fred,
saa kan vi da faa Fred for Bajer.

sm.

Tegning af Vald. Andersen

Sæsonstjærner XV

ANNA LARSSEN og Fru WINDING i »Zaza« — Dagmarteatret

Man begynder allerede at kigge sig om efter nye Ministre. Og blandt Aspiranterne, der melder sig, er i første Række *Peter Sabro.*

Det vilde virkelig være et kuriøst Visitkort:

Peter Sabro
Minister—Pølsefabrikant
Breidablik

✱

— Den unge Dame dér koketterede voldsomt med mig for et Par Minutter siden, og nu vender hun Ryggen til mig.

— Det er vist, fordi jeg er kommen til Stede. Den unge Dame er nemlig min Hustru.

Neu Rupiner

En Chefssekretær, som gaar paa Sold
forvandles let til et Sludrechatol.

✱

Naar i Scala man høre kan Fru Gnudtzmann
forsager gærne Alverdens Smuds man.

✱

I Stedet for at ta' en Pille, (Branreth),
er Johannes nu til Norge vandret.

✱

Studenter maa ej længer drikke Sjusser,
nu skal de alle være The-Russer.

✱

For Russerne havde Witzansky Skræk,
— men de flygter nu for Withs Ansigtstræk.

Annonce-Konkurrencen Sluttet er den ganske vist, men Ekspeditionen, der sidder i fuldt Arbejde Nat og Dag med Juleforretninger, maa udbede sig Taalmodighed med Resultatet. De 2741 Stemmesedler har ganske overvældet os. Men nu kan vi da i hvert Fald se Bund i dem, og i næste Nummer kommer **Valgresultatet.**

Tegning af Harriet Fischer

— Jeg saa Deres Kone i Gaar, Hr. Konsul. Det var dog en svært elegant Pels, hun har faaet.

— Ja, hun og nogle Veninder har foranstaltet en Julepyntnings-Konkurrence.

Vegetarianeren (til sin Søn): — Du maa være flittig, min Dreng. Tro bare ikke, at blot du gaber, saa flyver der stegte Duer . . . stegte Æbler, mener jeg, ind i Munden paa dig.

✱

Otium

— Hvad tager han sig egentlig til nu, da han har slaaet sig til Ro?

— Han har købt sig et Automobil og stryger Landet rundt tidlig og silde.

✱

Løjtnanten (til en Dame med to voksne Døtre): — Deres Tvillingdøtre synes nok at være uadskillelige?

— Det vil vise sig ved et Forsøg, Hr. Løjtnant!

Af vor sidste Post

Ax. G. P. (én benyttet), *Martha H., Texas Jack, E. M. S., Mrk. 1909, Frk. Ellen* (én benyttet), *Otto F.*, Svendborg, *Pigernes Alfred, J. N.*, Aalborg, *H. W.*, Odense, *Chr. O., F. Sk.* — Honorar er afsendt.

Puk. »Jeg tillader mig herved at sende Dem et Par smaa Historier. De vil hverken kunne nægte, at de er ny, eller at de er glimrende, og som Følge heraf vil De ikke kunne undslaa Dem for at sende mig et Honorar, der nødvendigvis maa blive flot.«

Den første og den sidste er tilsammenlagt tohundrede Aar. Vi vil overlade det til Dem selv derefter at afgøre, hvor gammel hver især er. Den midterste er af den Art, at Mærket »Puk« utvivlsomt maa skyldes en Fejltagelse. Skulde der ikke have staaet *Rendegarn* — efter Forvandlingen. Vi synes under alle Omstændigheder bag Deres Mærke at kunne skimte et Par saa lange Øren, at vi havde svært Lyst til at trække i dem.

R. A. C. — De skriver »Jeg sender Dem herved fire Vittigheder og beder Dem være saa sød, lille Klods-Hans at svare mig, om De kan bruge dem. De har den Egenskab at være virkelig passeret.«

De har ganske Ret. De er alle fire passeret under Profeten Habakuk. Gammeltestamentlige Forskere mener endog, at det Indtryk, de gjorde paa ham, har været medvirkende til at hæmme ham i Væksten, saa at han kun blev en af de smaa og ikke en af de store Profeter.

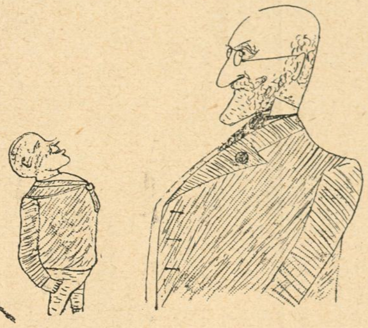

Læreren: — Jens, kan du sige mig, hvor mange Sanser Mennesket har?
Jens: — Seks Sanser!
Læreren: — Seks! Lad mig høre dem!
Jens: — Synet, Hørelsen, Lugten, Smagen og Følelsen — samt Ordenssansen!

H. W., Odense — Deres Tegning, som vi herved benytter, er meget smuk. Drengens Frækhed er gribende gengivet, men overgaas af den Højhed og Værdighed, som har fundet sit Udtryk i Lærerens Ansigt og som tildels — hvad vi haaber, De vil indrømme — er opnaaet ved at give ham en let ydre Lighed med fhv. Pastor Henning Jensen.

Det er et meget moralsk Billede, som vi trygt tør anbefale selv Hjem, der hviler paa et strængt kristeligt Grundlag.

No Name — Naar De ikke allerede har set Deres af os honorerede Vittighed i Klods-Hans, skyldes det den Omstændighed, at der endnu ikke har været Plads til den. De vil rimeligvis finde dette højst forsende, men vi haaber dog, at De vil kunne komme Dem af Deres Overraskelse. I hvert Fald maa det være Dem en Trøst, at De for Honoraret har »nydt en glad Aften i »Operetten« med efterfølgende Souper i »Det lille Apotek««. Personlig foretrækker vi Kafé »Den hvide Høne«, men det er naturligvis en Smagssag!

C. O. »Undertegnede tillader sig herved at sende Dem en Tegning — Musikdirigenten i det nye Teaters Restaurant — om De muligvis skulde kunne anvende den til Klods-Hans.«

Vi har ikke den Glæde personlig at kende Signor Piacenti; men hvis han virkelig ser saadan ud, forstaar vi godt, at han er blevet en Attraktion for Restauranten.

A. F. — I Betragtning af den Højtidelighed, hvormed Terminen er bleven imødeset, skal vi gærne benytte det pudsige lille Terminbrev, De har overladt os, til et Forsøg paa at live op i Gemytterne. Altsaa:

»Til — og Omegns Sparekasse! Jeg beklager, at jeg ikke kan sende mine Renter til den 20. ds. som lovet Begrundet paa at mine Heste løb løbsk forleden kom min ene Hest tilskade saa den maatte nedskydes, fik jeg ikke de Mursten leveret som jeg havde bestemt til Terminen, men de vil blive sendt med Dagvognen mellem Helligdagene.

Ærbødigst *Ole Madsen*

C. F. S. — De sender os ovenstaaende Billede af Hr. Herskind, som lige har spillet Ambrosius i Provinsen, og som agter at spille samme Rolle paa sin Amerikaturné midt i Januar.

Naar vi gengiver det, er det i Haab om, at Professor Emil Poulsen ikke vil føle sig misundelig. Han saa jo virkelig ogsaa i sin Tid ganske godt ud som Ambrosius, og har i det hele spillet en vis Rolle, omend ikke i Amerika.

C. B., Odense — De sender os følgende:

»Hr. A. og B. er meget trætte; de ser en Droske nærme sig og A. siger til B: Vil du køre? — B: Ja, Tak. — A (byder ham en Motor-Cigaret): Der har Du en Motor! NB. I Forsikringsselskabet Nordens Opgang her i Byen staar »Opgang til Norden«.«

En særdeles interessant Iagttagelse. Har De ikke ogsaa lagt Mærke til, at der paa enkelte af Kommunehospitalets Døre staar »Sjette Afdeling«?

Anna, Odense. »Sødeste Klods-Hans! Du min eneste virkelige Kærlighed, som gør Fredagen til Festdag for mig. Du kan da ikke nænne at nægte mig Optagelse af følgende lille Morsomhed, som jeg og mine Søstre fandt paa, da vi var meget smaa:

»Lille Hans, der plejer at faa Prygl af sin Moders Alen, til sin Søster: — Kan du forstaa, at der staar i Sangen: »Vort Moders Maal er dejligt«. Jeg synes, det er væmmeligt.«

Lurifax — Morsomheden om de to Handelsrejsende Potter og Bræk: »Rejser De i Nat, Potter! Nej, jeg rejser i Morgen, Bræk« stammer fra »Flyveposten«s Dage. Den Gang havde man dem ikke bedre.

C. G. C., Nykøbing — Vittigheden »Bist du moseskalisch?« Nein, ich bin Moses Meyer« stammer fra Overgangen over det røde Hav, hvor den skal have gjort Lykke. Den blev lanceret af en sprogkyndig Grosserer, der havde været med paa Babelstaarnet.

E. G., Aalborg — Dersom De antager min »Samtale« til Bladet, som jeg bringer min bedste Tak for mange glade Øjeblikke, faar jeg vel nok en Hilsen?«

De skal faa Tusinde. Vil De ikke ogsaa have et Fingerkys! Her er Samtalen:

»Samtale mellem to Døve

A: Hvad siger De?
B: Jeg kan ikke høre, hvad De siger.
A: Hvad siger De?
B: Jeg siger, jeg kan ikke høre, hvad De siger.
A: Kan De ikke høre, hvad jeg siger?
B: Hvad siger De?

NB. Indsendte Bidrag, saavel Tegninger som Tekster, opbevares ikke og tilbagesendes kun, naar Porto vedlægges.

Fruen: — Skal du dog ikke klæde dig om? Vi skal jo være paa Jærnbanestationen om halvanden Time.
Herren: — Aah — jeg begynder, naar du siger, at du er færdig, saa kommer jeg dog ned til Vognen, inden du faar din Hat paa!

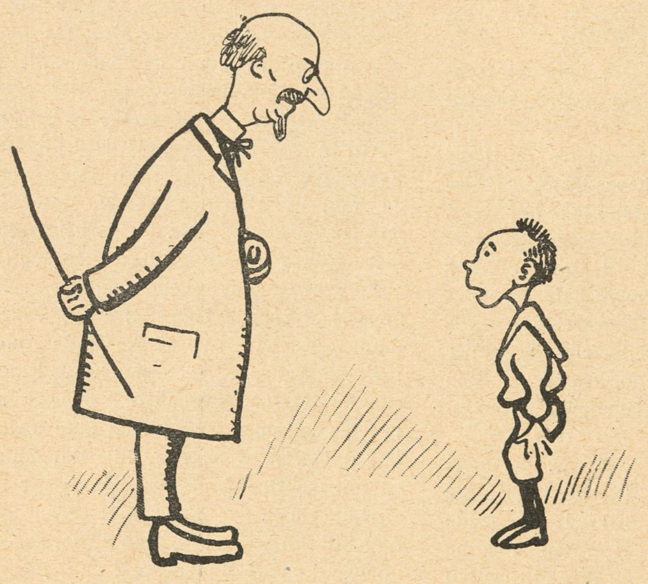

Læreren: — Hvad forstaar man ved den gule Fare, Peter?
Peter: — Spanskrøret, Hr. Lærer.

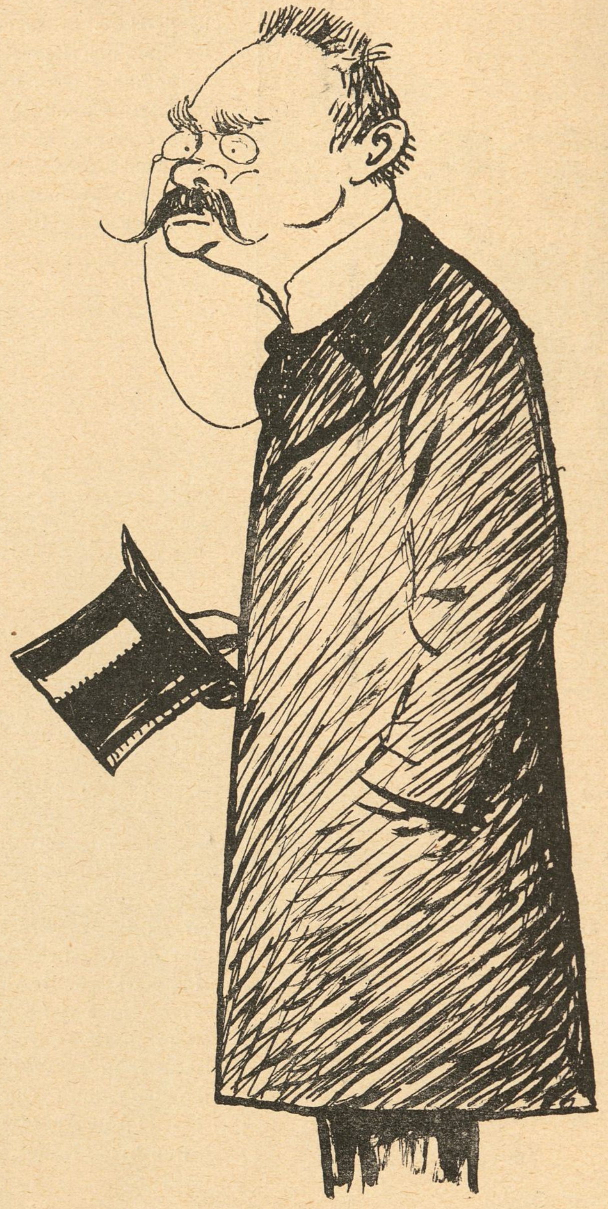

Vraget

Hvorfor maatte stakkels *Schovelin* ej
i Handelsministeriet komme?
Der vilde han passed som Fod i . . . nej,
lad os sige: som Haand i en Lomme.
Dog er først Haanden tilstrækkelig smart,
saa findes Lommen vist ogsaa snart.

sm.

CARLSBERG PILSNER

Fineste Pilsner.

Største Fremgang.

Fremgangen skyldes Kvaliteten.

„**NOBEL**" CIGARETTER
Nr. 30 10 Stk. 15 Øre
Nr. 40 10 Stk.: 10 Øre
E. NOBEL, 6
Kjøbenhavn & Nykjøbing, F.

Damer og Herrer, Det berømte Haar-middel „**Sejer**" for **skaldede** og mod **Haaraffald** kan nu grundet paa det **enorme** Salg sælges for
kun 2 Kr. pr. Flaske.
Sendes pr. Postopkrævning.
Anbefaling fra kendte Mænd **haves.**
Haarfrembringeren „SEIER",
Falkoneralle 60, 1. Litr. k.
København F.

Horsens Sejl-, Sække-, Telt- og Presenningfabrik. ⊙ Brdr. Mortensen.

Hj. af Gl. Kongevej og Bagerstræde.
Elegant udstyrede 5 og 4 Vær.s Lejlighed m. Nutidens Komfort.
Et Atelier samt Butikker anvises daglig fra 10—11 og 2—4.
Telf. Vester 1322 x eller Vester 595 x.

Det første Barn VI

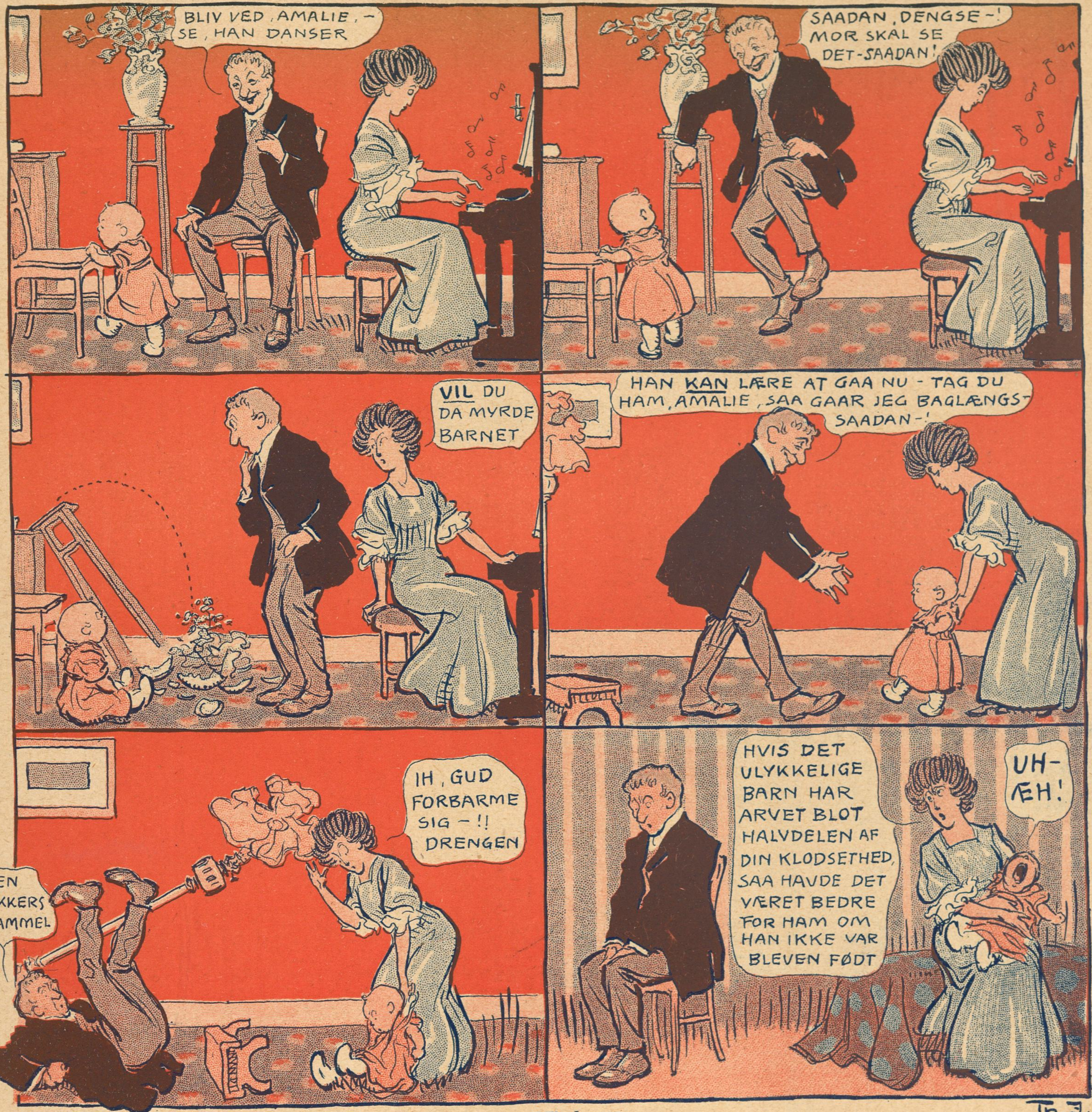

Tegning af Th. Iversen.

4 Julehefter som alle køber:

Tik-Tak
Elegant og mondæn.
Pris 1 Kr.

Platmenagen
Satire og Kunst
Pris 1 Kr.

Julens Konfetti
Julehefte for de Tusind Hjem
Pris 25 Øre.

Julens Forglem mig ej
Humor fra al Verdens Lande
Pris 10 Øre.

Brødrene Tychsen's Damp-Chocolade-, Kæks-, Biscuits-, Marzipan-, Rocks-, Drops- og Sukkervare-Fabrik. Odense.

Meget billige, uopsk. Bøger.
Sassenbach: Frimureriet, dets Historie, Ritualer m. m. 1,00, Felsek: En Skøges Dagbog, 150, Dr. Retau: Selvbevaringen, 1,50, Gaboreau: Opdagernes Konge, 0,75, Dumas: De tre Musketerer, ill. Folkeudg., 1,25, Krause: Urskovens Døtre, ill., 1100 Sider, 5,00, do.: Urskovens Sønner, 2,50. Sendes overalt pr. Efterkrav. **L. P. Jørgensen, Algade 10, Aalborg.**

Flere hundrede Kroner
kan tjenes ved at modtage Bestillinger paa Stempler, Tryksager m. m. Skriv efter Prisliste.
J. Jørgensen,
Ny Rosenborg, Esbjerg.

Det ny
Missionshotel,
Helgolandsgade 4.
Telefon 6906. Svend Hansen.

Magasinet „Japan".
Udsalg af
Japanske, kinesiske og indiske Varer.
Billige Priser.
43. Pilestræde 43.

Nordisk Patentbureau.
Patenter udtages billigst og sælges.
Hans Pedersen.
Kbhvn. Rosengaarden 12. Tlf. 9724.

Svendborg Bryghus
„Ah—!! Svendborg Øl—!"
Bock-Øl
Lager-Øl
Pilsner-Øl
Dobbelt-Øl

Det eneste hygiejnisk fuldkomne, i Anlæg og Drift billigste
VARMEANLÆG FOR VILLAER
er Kelsey forbedrede amerikanske Central-Luftopvarmning.
Installeres i enhver — ogsaa ældre — Villa. Forlang Prospekt.
Kelsey. Vester Voldgade 2. København B.

NYHED
Rose d'Amour
Parfumerie Valdemar Jørgensen
EXTRA STÆRK ROSENPARFUME PR. FLACON
1.50. 2.50. 4.00. 6.00.
VALDEMAR JØRGENSEN
PILESTRÆDE 40

Denne Kupon gælder for 4 Kroner.
Send denne Kupon ind til „Klods-Hans" Kontor, Citygade 22. De erholder da gratis **Klods-Hans store Vidunderpakke,** *ved at tegne Dem som Abonnent paa Bladet à 3 Kr. pr. Kvartal. Pakken indeholder udmærkede Bøger og morsomme Hefter egnende sig baade for Voksne og Børn og tilstrækkelig Lekture for hele Vinteren.*

NATIONAL
AKTIE-KAPITAL:
1 MILLION KR.
Agenturer i ca. 100 Provins og Staliönsbyer.
HOVEDKONTOR
NØRREVOLDGADE 13-15
KØBENHAVN
Forlang Tilbud.
TEGNER
SYGE &
ULYKKESFORSIKRINGER
I ALLE
SAMFUNDSKLASSER

Prästen (håller bröllopstalet): — Ja, mina vänner, det är nu en gång så att mannen går utomhus och gör det stora medan kvinnan får göra det lilla i hemmets stilla vrå.

PUCK

VARE-MÆRKE
Dette Segl
i rød Farve
paa gul Etiket
garanterer for, at Dobbeltøllet er
De forenede
Bryggeriers
Export Dobbelt Øl.
Nærende. Velsmagende. Holdbart.

Det er ubestrideligt, at alle Slags **Fonografer og Grammophoner** købes bedst og billigst fra Lager hos:
Dansk-Svensk-Staal-Aktieselskab,
Telefon 9122. **Vesterbrogade 24, St. o. G.** Aabent 8—6.

De sjældneste og interessanteste
Julepræsenter for Voksne og Børn faas kun her. Kataloger gratis.
A. Jakobsens Naturalieforretning,
Frederiksborggade 5. København.

Kasinol
Den ægte fint parfumerede af ca. 40 Læger anbef.
Kasinol Sæbe
25 Øre pr. Stk. Faas overalt
N. N. Blumensaadts Fabr. Odense

Brødrene Poulsens
Handelsgartneri, Peter Bangs Vej 30, Tlf. Godth. 317. Leverer blomstrende Blad-, Hænge- og Altanplanter. Altanbeplantn., Haveanl. og Vedligeh. udf.

HERM. N. PETERSEN & SØN
Etableret 1849.
Bredgade No. 23

Arb. Bryggeri „Stjernen".
Lager — Porter — Pilsner.
Mørk Skattefri.
Half and Half.

Musik-Instrumenter
og
Pianolaen.
PETERSEN & STEENSTRUP,
St. Kirkestræde 1.

Ligtornenes Død
Fakir
Hjælper paa een Nat! Forfejler aldrig sin Virkning! Faas overalt!
En gros **Hygom & Seedorff,**
København K. Telefon Byen 4500.

BUCH
Stempelfabrik.
P. D. Buch, Ryesgade 11, Aarhus. Telefon 647. Eneste Fabrik i Landet, der udelukkende fabrikerer Kautschukstempler.
Agenter antages overalt i Landet til høj Provision.

M. W. MØRCH & SØNS
FLAGHANDEL
HEIBERGSGADE 8.

Oatine er et Naturprodukt fremstillet af ren Havre.
Oatinen renser Porerne, ernærer Huden og giver en klar, smuk Teint.
Indgnides og aftørres efter 2 Minutter. Koster c. 2 Øre ved daglig Hudpleje. Pris 1,25 og 4 dobbelt Indhold 2,50. **Oatine-Havre-Balsam** for Hænderne 25 og 50 Øres Tuber. **Oatine Tandpasta** bevarer Tænderne og giver forfriskende Eftersmag. 25 og 50 Øres Tuber. Modtag kun Oatine. Faas i Parfumerier, paa Apotheker og hos Materialister. Grand prix og Guldmedaille Paris, London, Wien etc. **The Oatine Company, London. København, Hauserplads Nr. 9. Tlf. 9010.**

Fotograf EMIL CLAUSEN, Frederiksberggade 34. 2den Sal. Empire Cabinet 3 Kr. pr. Dusin. Telefon 8050. Aabent 9—7.

* *Fonnesbech's The. Østergade 10. Telefon 252.* * *Fonnesbech's The. Østergade 10. Telefon 252.* *

Højeste Laan paa
Klasselodder, Fornyelse paatages. Gevinster udbetales. Assistentshussedler, Rente 4 Øre af Kr., Møbler, Cycler, Partivarer, Rejsetøj, Guld, Sølv, Uhre, Seng- og Gangklæder, Linned, Bøger m. m. Panter over 20 Kr. hentes frit. Ugenert Indgang ligeoverfor Kommuneskolen.
Nansensgade 37 St. (gl. Nr. 25 B).
Holm.

Grand Hotel
ODENSE.
Største og fineste Hotel paa Fyn.
Elektrisk Lys og W. C.
Telefon paa Værelserne.
James Perrot.

Rud. Kramper & Jørgensen.
HORSENS.
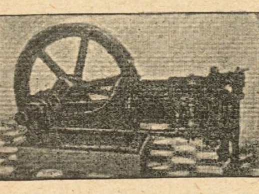
Sugegasmaskinen „Gideon".

1000 blandede Frimærker

fra mindst **100** Lande samt min store Prisliste for **3 Kr.** plus Porto.
N. S. NEDERGAARD
Skive.

Magasin du Nord beskæftiger i sine Fabriker i Landskronagade flere Hundrede Arbejdere og tilvirker paa Væverierne uldne Kjoletøjer, Linnedvarer, Dækketøj, hvide Varer, Møbelstoffer, Bomuldsvarer og mange andre Manufakturvarer, som med Fordel kunne fremstilles her i Landet. Ved Køb i Magasin du Nord har Publikum saaledes Fordelen af at kunne erholde Varerne fra selve Fabriken og sparer derved Mellemhandlerens Avance.

Vil De have en virkelig god Violin, som svarer til Prisen, skriv da efter Prisliste, der sendes franco fra
Instrumentmager
Mølgaard-Jensen.
Haslev.

Stempler, Signeter,
Dørplader, Clicheer etc. billigst,
P. Bøttcher, Aalborg,
Jomfru-Anegade 14.

Før De køber
mekanisk Legetøj, Spil etc.
bør De i egen Interesse se alle Nyheder fra de billigste til de allerfineste, som er hjemkomne hos **Zillmers Eftf.**
2, Nørrevold 2, (ved Vestervold).
Ingen Købetvang.
Illustreret Prisliste franko.

UOVERTRUFFEN TIL FREMBRINGELSE AF EN SMUK HUD
KALODERMA-GELÉ & KALODERMA SÆBE.
GRAND PRIX VERDENSUDSTILLINGEN ST. LOUIS 1904.
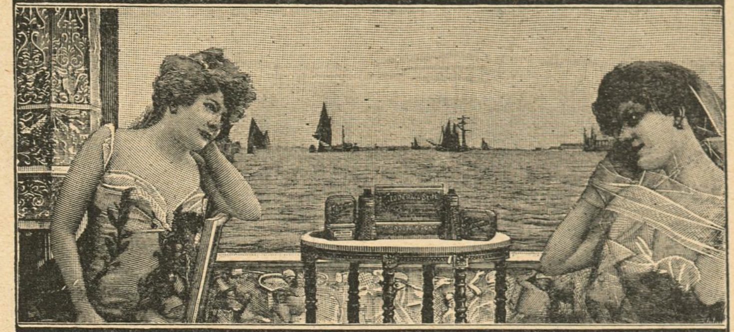
KALODERMA F. WOLFF & SOHN. KARLSRUHE.
FAAS PAA APOTEKERNE SAMT I PARFUMERI & FRISØR-FORRETNINGER.

Savon aux Violettes de Parme
fra C. **RAFN's Fabriker, Aalborg,** er dog den bedste af alle Sæber, skønt den kun koster **50 Øre.**

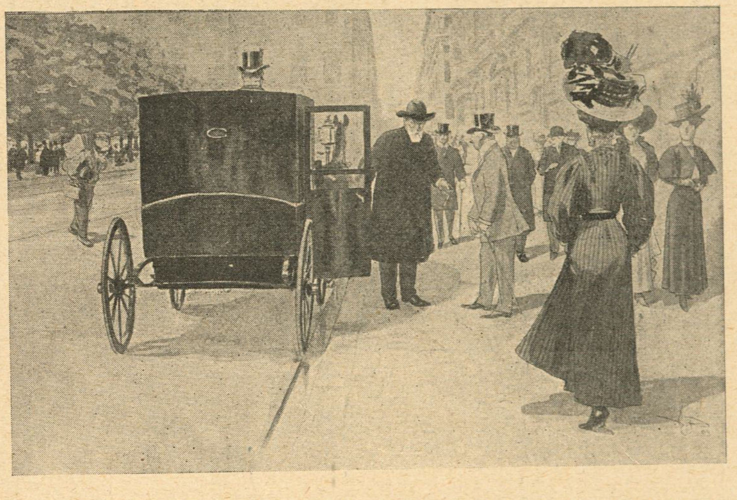

Dr, F. som icke tålde att bli rådfrågad utanför sitt ämbetsrum blef en dag då han stod i begrepp att stiga i sin vagn, tilltalad af en ung man bland sina bekanta.
— Det var bra, att jag träffa doktorn, för jag har så ondt i knät. Hva ska jag göra för det?
— Jo, knäpp ner byxorna så ska vi undersöka det. PUCK

Haarets, Hudens og Tændernes Pleje.
Alt hvad der eksisterer af
virkelig gode Specialiteter
faas i
Parfumerie Breinings Udsalg,
Østergade 26 (City). — Frederiksberggade 40 (Bristol).
Gl. Kongevej 145. — Strandvej 175.
Aalborg. Aarhus. Odense.

R. WENGLER.
AMAGERTORV
7.
Illustr. Prisliste franco.

LEVRING & LARSEN
104. GL. KONGEVEJ 104
aut. Installør af elektrisk Lys

Nordlys fra Peter Lyse, Kolding.
Eneste **officielt anerkendte** Afholdsdrik.
Serveres overalt! Forlang den!

Har De Tandpine
brug **Chr. V. Mendes** berømte
DENTIN
som hurtigt stiller de heftigste Smerter.
Faas i Glas à 45 Øre.
9, Kronprinsensg. ny Materialh. 9.
København K. — Telefon 8418.
Forlang udtrykkelig
„Chr. V. Mendes Dentin

Bogsamlinger samt enkelte Værker og Bøger købes til antagelige Priser.
M. P. Madsen, Nørregade 4, 1. S., fra 9–6. Skolebøger købes ikke.

Brug altid **Aggerbecks** ægte Iris Sæbe 25 Øre.

Chr. Hees Eftf.
Niels Juelsgade Nr. 6.
Telf. 3581.
Modtager alle Slags Varer, Møbler, Heste, Vogne og **Malerier** til Bortsalg ved Auktion. Kontortid Kl. 9—6.

CLICHER
af enhver Art for
Bogtryk,
Messing, Zink og Kobber
*
Illustrering af Prislister
til ekstra billige Priser.
1. Kl. Teguere.
*
Leverandør af Illustrationer
til
Telefon 5085. **KLODS-HANS**
Charles Hansens Repr.-Anst.
Pilestræde 19, Hj. af Silkegade.

Aalsgaard. **Aalsgaard Badehotel.**
pr. Aalsgaard St., 1½ Times Rejse fra Kbhvn. Smukkeste Beliggenhed og Sandstrand. Værelser med Pension fra 4 Kr., uden P. fra 1½ Kr. Al Komfort. 12 Billeder Aalsgaard og Omegn gratis. Postadr. Hellebæk. Tlf. Helleb. 22.

Næstved. **Hotel Bellevue.**
2 Minutter fra Banegaarden. 1ste Kl. Værelser. Kr. 1.00—1,50. Prøveværelse. Tlf. 227.
J. C. Jørgensen.

Odense. **Hotel St. Knud.**
1. Klasse. Vestergade 64. Telefon 84 og 1441.
Carl Schmidt.

Odense. **Missionshotellet „Ansgar"**
Eneværelser fra 1—2 Kr. inkl. elektrisk Lys. Ingen Drikkepenge. Karl ved Togene.

Roskilde. **Jernbanehotellet.**
Vis à vis Banegaarden. Godt Køkken. Moderate Priser. Elektrisk Lys, W. C. *R. Hansen.*

Skive. **Skyttes Hotel.**
Nærmest Banegaarden. W. C. elektr. Lys. Værelser fra Kr. 1,50.

Carl Bang. Fiskeforretning. Gl. Strand 28. Telefon H 851.

CAFE „PREMIER"
Hj. af Østerbrogade og Willemoesgade
anbefales.
L. HEMMINGSEN, Direktør.
Fleraarig Overkellner i Hotel Bristol.

Gummi & Sygepleje-
ARTIKLER
Vestend 4. København
Jule-Attraps for Herrer.

Central Hotel,
Raadhuspladsen 16, København B. Centralvarme, Elevator, elektr. Lys og Telef. paa Værelserne. Obs. I Vintermaanederne stor Moderation. **Poul Møller.**

Møbler fra eget Værksted, 10 Aars Garanti. **Komplet Spisestue 158 Kr. Lille Udbetaling.** **Frederiksborggade 19** v. Boulevarden.

Uovertruffen frisk Rosenparfume

J. FISKER & Co.

KRISTEN BERNIKOWGADE 1. FREDERIKSBERGGADE 30.
FREDERIKSBORGGADE 31. VESTERBROGADE 26. ØSTERBROGADE 50.
GL. KONGEVEJ 108. SØNDERGADE 66. AARHUS.

Sleben Flacon i Etui 8 Kr. og 5 Kr. 50 Øre – Prøveflasker 1 Kr.

30 AARS ERFARING

MOD FEDTSYGE

MARIENBADER REDUKTIONS PILLER

FREMSTILLET AF

Dr. SCHINDLER-BARNAY,

KAISERLIG RAAD,
FORH. OVERLÆGE VED KRONPRINS RUDOLF-STIFTELSE.

FAAS PAA DE FLESTE APOTEKER

KUN ÆGTE MED KEISERLIG RAAD
Dr. SCHINDLER BARNAYs NAON,
PORTRAIT OG UNDERSKRIFT.

Randers Handsker. COSMOPOLITE. St. Kongensgade 1.

Tegn Abonnement paa
„KLODS-HANS“
3 Kroner pr. Kvartal.

Afbetaling.
Dame- og Herreskræderi.
Bagerstræde 3.

H. Steensens 3 Stjerne-MARGARINE er altid den bedste

Hobro Maltekstrakt

Københavns Vandkuranstalt.

Anbefaler alle medicinske Bade.

Toldbodvej 7. Telefon Palæ 659 y. Kbhvn. Forlang Prospekt.

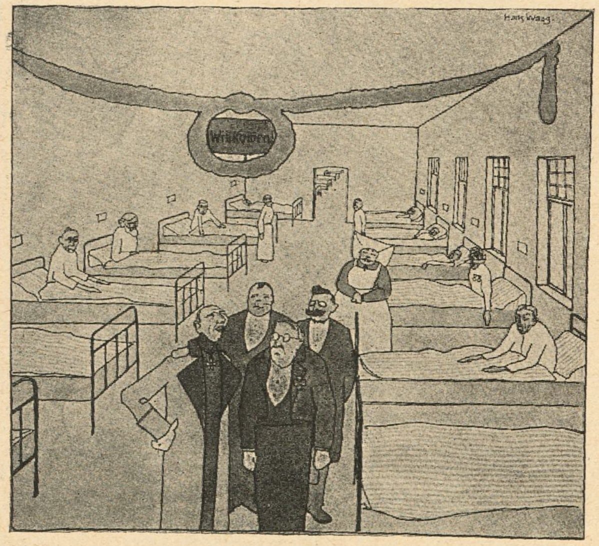

Fyrsten besøger et nyt Hospital: – Tja, Hr. Overlæge, det er udmærket altsammen; men — æh — hvad vil De nu med disse store Rum, naar Patienterne bliver raske?

DER GUCKKASTEN

d'Hrr. Kelnere og Musikere.

Fine sorte Benklæder fra 11 Kr. Parret, Schalsveste 3 Kr.

Specialitet: Kelnerjakker.

Brugte Herrekjoler, Diplomatfrakker, Sommer- og Vinterfrakker sælges billigt.

Værnedamsvej 20. Mezz. Petersen Avnsø

Det originale *Maltet Brød* fra Schulstad & Ludvigsen kendes paa at det altid bærer dette Mærke. MALTET SL

Den nye *Brødskærer „Fix“* skærer let al Slags Brød i glatte Skiver. Patent Ludvigsen. Faaes hos alle Isenkræmmere

KORSØR MARGARINE.

HANSONS STEMPELFABRIK NY ØSTERGADE 2 TF. 354 MÆRKEPLADER

Signeter, Dørplader, Haandtrykkerier, Brændejern. Numeratører, Perforérer.

Skandinavisk Gummi-Compagni. TRADE MARK. ODENSE.

Danmarks eneste Fabrik for **Gummi-Konfektion** til Damer og Herrer, samt Fabrik for alt **Gummi** passende til Automobil-, Cykle- og teknisk Brug. **Guldm. i Holland 1892.**

A/S. **Skandinavisk Gummi Co.,** Odense.

Drik altid Elisabethsmindes Chokolade og Kakao.

7 Kr. paa ¼ Klasselod 4 Kr. paa ⅛

Højeste Laan paa Byggeforeningsbøger, **Assistenshussedler, Skrivemaskiner, Cykler, Møbler, Pianoer, Guld, Sølv, Uhre,** Diamanter, Klædningsstykker, Varer, Fragtbreve, Konnossementer.

Sindshvilevej 2, 1. Hj. af Falkoneralle. **Kattesundet 14, St.** ligef. det gl. Raadhus.

F. A. Thiele Købmagergade 5

Dir. A. CARLSEN, Ing. Kapt. M. Ing. F.
A/S **DANSK PATENT KONTOR** ☎ 5570
KJØBENHAVN, B.
Jærnbanegade 6.

CHRISTIAN F. KEHLETS
Favorit Chocolade
pr. Pd. 1,00, 1,20, 1,40, 1,60, 1,80.
Fineste Velsmag.
Største Næringsværdi.

Annoncer til „Klods-Hans“ fra Udlandet:

For **Tyskland, Østrig-Ungarn** og **Schweitz's** Vedkommende modtages alene Annoncer gennem **Rudolf Mosses Annonceexpedition i Berlin** og dette Bureaus Filialer i **Breslau, Chemnitz, Køln a. Rh., Dresden, Frankfurt a/M., Halle a/S., Hamburg, Hannover, Leipzig, Magdeburg, Mannheim, München, Nürnberg, Prag, Strassburg i/W., Stuttgart, Wien, Zürich.** Annonceprisen er 60 Pfg. pr. 50 m/m bred Nonp. Linie (Rudolf Mosses Normal-Liniemaal Nr. 3).

Frederiksberg Gasværk.

Knuste Kokes . . .	**Kr. 2,10.**
Hele Kokes	**Kr. 1,85.**

Hertil kommer Kørsel, Op- eller Nedbæring efter Takst. Ordres modtages saavel til Afhentning som til Levering straks. Kontor. **Gl. Kongevej 120,** Telf. 3607.

Hele Ladninger læsses frit paa Gasværkets Sidespor.

Intet kan sammenlignes

JAVOL

med Javol, Verdens fortræffeligste Haarvand, det bør bruges af enhver. Javol gør Haaret silkeblødt, smidigt og glansfuldt, styrker og forfrisker Hovedbunden og har en behagelig Duft.

Faas i alle Parfumerie-, Material- og bedre Købmandsforretninger, hos Frisørerne etc. i Flasker à Kr. 1,50 — Dobbeltflasker à Kr. 2,50 — Javol Shampooing Pulver, idealt Haarrensningsmiddel, 15 Øre pr. Pakke. Hovedoplag: *Trojel og Meyer.* Kronprinsensgade 1.

+ 2000 Aerzte +
verwenden zum eigenen Gebrauche das ideale
Hygienische
Schutzmittel: **Spermathanaton**
Interess. Drucksachen **gratis** (Brief 20 Pf.)
Chem. Laborat. Nassovia, Wiesbaden Z.

LIDER DE af Gigt, Leddegigt eller Podagra, saa prøv mine anerkendte **Gigtdraaber.** Sendes overalt pr. Efterkrav à 2 Kr. 50 Øre pr. Flaske.
Portofrit overalt i Skandinavien. Mod Efterligninger advares. Kopi af Anbefalinger sendes paa Forlangende. Skriv til
RUD. G. BRANDT, Raadhuspladsen 75.
Telefon 4298.

til Menneskets Sundhed er den eneste ægte
Nephthys-Livs Essents
faaes overalt; en gros hos S. Madsen, Aarhus.

Worning & Petersen's
Xeroform
Sæbe.
pr Stk. 25 Øre

Bonas
Margarine
drøj
velsmagende

HELGA WULFF'S
Annoncebureau
Pilestræde 40[3] Tlf. 29,771 x
modtager Annoncer til alle Blade. — Er De ikke vant til at annoncere og derfor ikke
forstaar
at sætte en Annonce op, saa henvend
Dem
efter ovenstaaende Adresse, og De bliver tilfreds.
Tr. 8—10 Fmd., efter 6 Eftmd.

Twinings The
Verdens fineste

Aarslefts Esprit de Valdemar
anbefales som den
mest forfriskende Parfume.

"LE KHÉDIVE"
Hs. Majestæt Kongen af Italien,
Hs. Majestæt Kongen af Spanien,
Hs. kgl. Højhed Prinsregenten af Bayern,
Hs. kgl. Højhed Khédiven af Ægypten
o. m. a. Suveræner og Fyrster ryge
„Le Khédive"-Cigaretten.
Kun ægte, naar Navnet „Ed. Laurens" findes i Vandtryk i hver enkelt Cigaret.
Faas overalt! Generaldepôt: Max Petersen, Reventlowsgade 12.

Livsforsikrings-Aktieselskabet
„Gresham"
tegner alle Arter af Livsforsikring paa fordelagtigste Vilkaar.
Raadhusstræde 6. Telefon 5782.

A. MUCHITSCH
Aarhus.
Pelsvarer.
Hatte. Sportshuer.
Grundlagt 1858.

Fabriken Kureer
MOTORVOGNE MOTORCYKLER
Sejren er Kureers!
FORLANG OFFERTE
A. FRIBERG · SILKEBORG

Bahns Missions Hotel.
Badstuestræde 9. — Kjøbenhavn
Telefon H. 537.

Gak ikke, men gaa til
MADSEN-LIND
og køb Bøger.

SINALCO
Alkoholfrit!
Er det guddommeligste De kan nyde.
Faas paa alle **Restaurants.**
Sælges hos de
Handlende
i 1/3 Liter Fl.
à 12 Øre.
Eneste Fabrik i Danmark.
Dansk Aktieselskab
„Sinalco".
Fabrik og Kontor:
Amaliegade 28.
Telefon 5828.

LAX
I alle Kvaliteter
Gaasebryst,
Oksetunger
etc. anbefales.
Alt i første Klasses Varer.
Handlende og Restauratører Rabat.
Telef. 817. **Jacob B. Krøll.**
Klareboderne 10. Kbhvn. K.

Spis Middag
Kl. 12-2 el. Kl. 3-5. Rosengaarden 14.
Tjenestepigeforeningens Fagskole.

Calcium Carbid.
H. Gabe, Monradsvej 13. Kbhvn. F.

Kodak.
Fotografiske Artikler.
Telf. 944. **D. A. Paludan.** Aarhus.

Emil Brandts Vinhandel,
Hyskenstræde 10. Tel. 1390.
Udsøgte Vine fra I. Klasses Huse anbefales.

Detailhandlerbanken.
Rente af Indskud paa alm. Sparekassevilkaar **3½** pCt. p. a.
Rente af Indskud paa 1—3 Maaneders Opsigelse **4½** pCt. p. a.

LOTZES Hæmatogen — Hæmatogen-Chocolade — Hæmatogen-Kapsler — Hæmaglobin-Pulver **mod Blodmangel.**

Tegning af Alfred Schmidt

Dronning Alexandras Julebog

(De Billeder der ikke kom med)

ABONNEMENT 2½ KR. KVARTALET
— ENKELTE NUMRE 25 ØRE —
BLADETS KONTOR CITYGADE 22. TLF. 5164
TRYKT I VILH. SØBORGS EFTF.S ETABL.

JULE-NUMMER
D. 27DE DECBR. 1908 ⊕ 10DE AARG. No 13
ADM. DIREKTØR: CHR. LAURITZEN - RED.: CHR. FLOR

Tegning af Alfred Schmidt

Den lykkeligste Dag i store Mænds Liv

Tegning af Alfred Schmidt

Jul

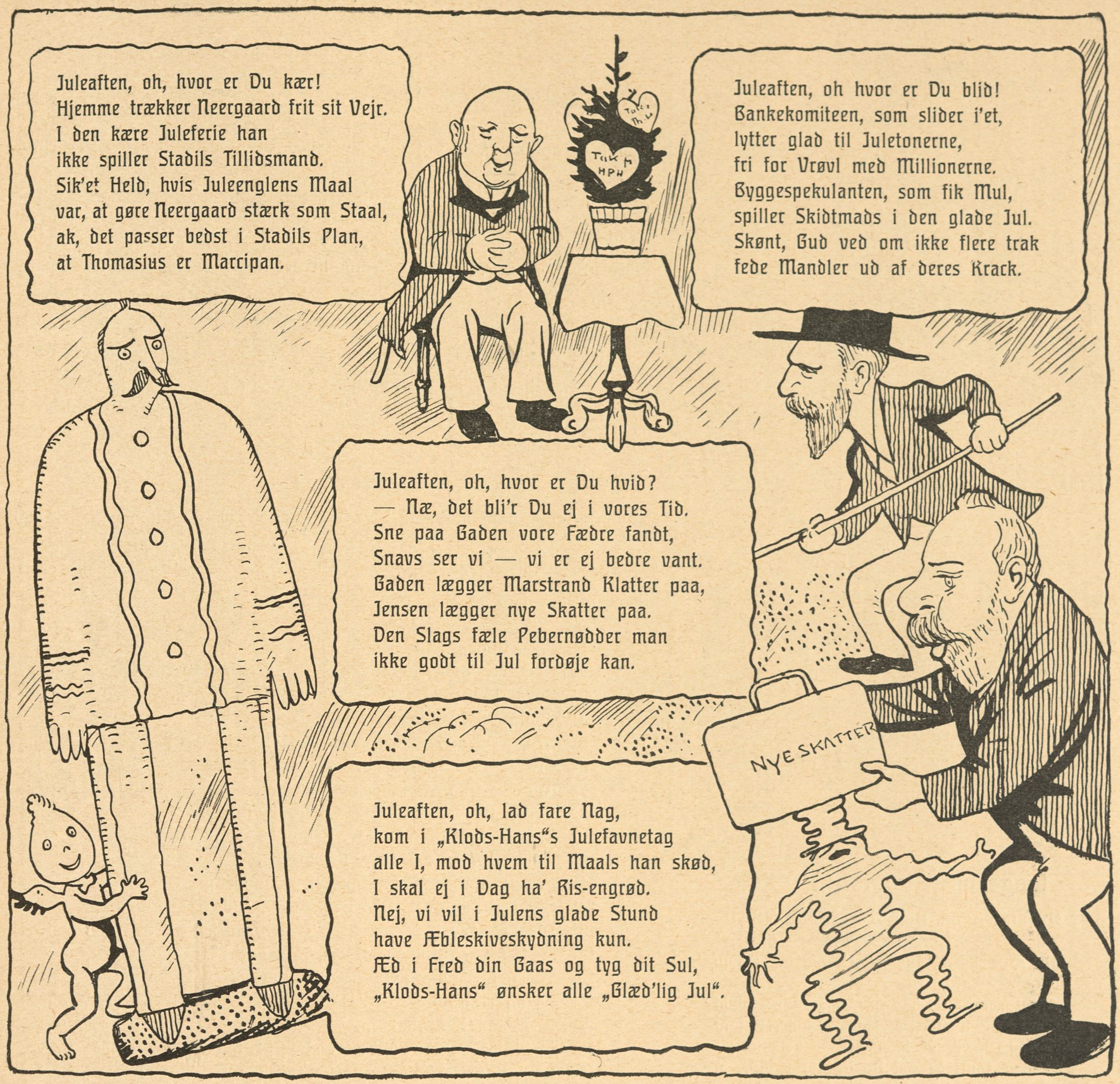

I Julen er vi alle Børn

Selv om man er nok saa voksen med nok saa flot Overskæg eller Fuldskæg, forvandles vi alle til Børn, naar Juleaften nærmer sig. Det er derfor hensigtsmæssigt, at Forældre gemmer Børnenes Tøj, saaledes at Børnene, naar de er blevne Voksne, atter kan trække i det, naar Julen nærmer sig. Først naar de Voksne er krøbet i Børnetøjet er Illusionen fuldstændig. Man kan selvfølgelig ikke forlange, at store svære Mandfolk atter skal krybe i Svøbet, men der er ikke noget ivejen for, at de i Juledagene kan gaa med Knæbukser og Hagesmæk, lige saa vel som voksne Damer kan gaa med korte Kjoler, og hvad dertil hører.

Det vil altid glæde Børnene at se deres Forældre saaledes paaklædte og Helhedsindtrykket virker særdeles barnligt og smukt, ret saaledes som det skal være i Julen. *Fru Jensen*

Har De husket
Tik-Tak
til
Julebordet.

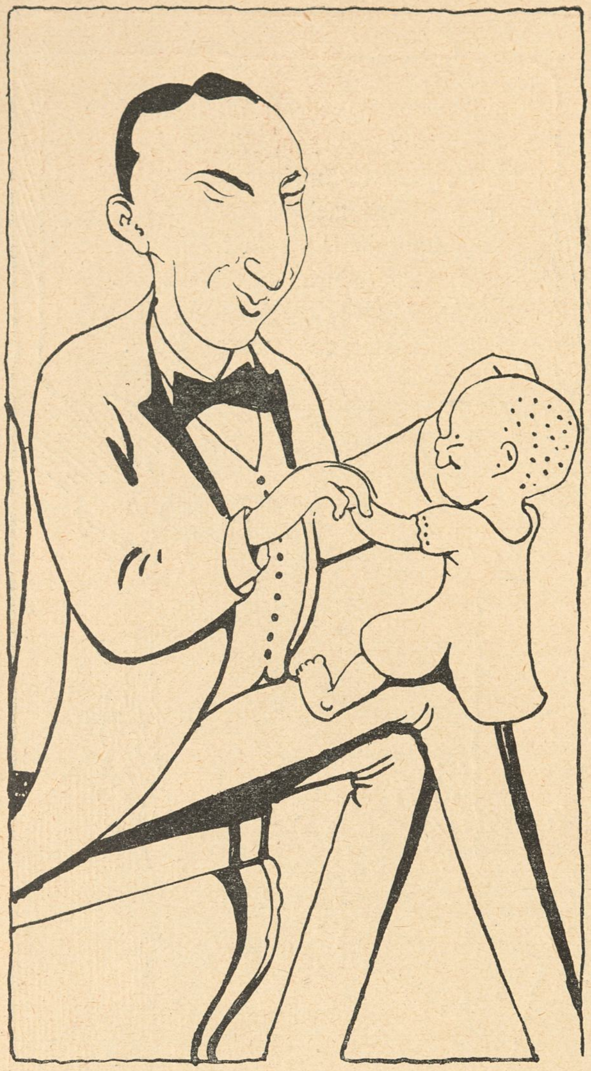

Lægekunstens Heroer XXIII

Overlæge, dr. med. SVENN MONRAD

De syge Børns Julemand! Det er Svenn Monrad.

Aaret igennem er han en rædsom Bussemand for alle de Kemikere, som spekulerer i at lave Børnemælk af Fandens Mælkebøtter og gøre den smittefri ved Hjælp af Iblanding af Petroleum efter en særlig af dem opfunden Maade. Monrad er øjeblikkelig efter dem og beviser, at »den gamle Maner« er og bliver den ene rigtige, og er forsaa vidt en kedelig, gammeldags Fyr. Men ellers er han noget af det grinagtigste, man kan se for sine Øjne, mindst lige saa pudsig som *Little Pitsch*.

Paa Dronning Louises Børnehospital, hvor Monrad er Overlæge, er det ret almindeligt, at selv ganske smaa Børn ved det blotte Syn af hans oplivende Skikkelse statter op, tager deres Seng og gaar.

Til Gengæld maa det indrømmes, at ikke faa af Hospitalets Dødsfald skyldes ham. Der er Børn, som er saa lattermilde, at de kan dø af Grin. *Kik*

Og har De husket
Julens Konfetti
25 Øre.

Klods-Hans' Julekonkurrence

Resultatet

Vi kan ikke klage over Interessen for vor Annonce-Afstemning. Der kan næppe tænkes noget kraftigere Bevis paa den Opmærksomhed, Publikum skænker selv den mindste Annonce i *Klods-Hans*, end det store Antal Stemme-Kuponer, som indløb i Mængde hver Dag indtil den allersidste — ja endog efter Fristens Udløb.

Vi beder nu vore Læsere — og ikke mindst de Handlende, der altid har den største Interesse i at vide, hvorledes Publikum ser paa en Annonce — om at tage det paagældende Nummer i Haanden og lægge Mærke til, hvad det er, som har fanget Øjet. At *Størrelsen* er af betydelig Virkning, er klart, og fra vort Standpunkt holder vi selvfølgelig paa, at Annoncer skal være uhyre store. Men det ses dog, at det ikke er Bladets største Annonce, som er faldet i de flestes Smag.

Ja, der er endog Annoncer af ret beskedent Omfang, som har forekommet mange saa opfindsomme eller smagfulde, at de har fundet dem en Stemme værd.

Som et lille Kuriosum skal anføres, at en Spasmager har givet sin Stemme til — det Tekstbidrag, der stod paa den første Annonceside, et lille Vers, hvori Silkehuset tilfældig var nævnt. Ja, om den Slags Annoncer kunde købes for Guld! Men det kan de nu ikke i Klods-Hans; derimod har Versets Forfatter faaet en alvorlig Reprimande.

For nu at komme til

Resultatet —

der indkom, som meddelt, 2741 Stemmer, af disse faldt det største Antal, 239, paa Annoncen Nr. 21, der angik Twinings The. Uagtet der i alt kun var udlovet 170 Præmier, har vi for Nemheds Skyld besluttet at præmiere alle de 239 Indsendere, der har stemt paa Nr, 21. Ved Lodtrækning er der af disse 239 udtaget 20, som erholder Anvisninger à 5 Kr. Vi meddeler her Navnene paa de Lykkelige:

1) C. J. Bock, Østbanegade 17.
2) Oversergent C. Fehmerling, Baadsmandsstræde 45.
3) Carla Jensen, Herluf Trollesvej 14, 2.
4) G. Licht, Svanholmsvej 16.
5) Grosserer J. M. Petersen, Gl. Kongevej 102, 2.
6) Grosserer Salomonsen, Poul Ankersgade 2.
7) Kontorpersonalet, Aarhus Belysningsvæsen, Aarhus.
8) Baron Fr. Rosenkrantz, Liselund, Borre.
9) Sygehusforvalter Bonde, Esbønderup, pr. Esrom.
10) Handelsgartner Heyer, Fredericia.
11) Fru B. Willer, St. Pedersvej 2, Hellerup.
12) Cand. polyt. J. A. Bie, Bryggeriet, Hobro.
13) Direktør Th. Nielsen, Blaakilde, Hobro.
14) M. Hansen, Løkken Mejeri, Løkken.
15) Marie K. Andersen, Nørre Boulevard 49. Nyborg.
16) Premierløjtnant G. W. Gertz. Fodfolkskasernen, Odense.
17) K. E. Maar, Sindal.
18) Ingeborg Olsen, Valdemarsgade 31, Svendborg.
19) Bogholder P. Th. Mahler, Vordingborg.
20) Dyrlæge K. Pind, Skurup, Sverige.

Vi bede disse Vindere meddele os paa hvilken af de Averterende i Nr. 9, de ønsker deres Anvisning udstedt. Dette kan meddeles os saavel skriftlig som mundtlig og Anvisningen følger da omgaaende.

De øvrige 219 Vindere vil en af Dagene faa tilsendt et af de to smukke Teaterværker, som tidligere er omtalt.

Efter Nr. 21 havde følgende Annoncer det største Antal Stemmer:

Nr. 1	......220 St.	Nr. 77	......130 St.
- 9	......190 -	- 78	......130 -
- 47	......148 -	- 2	......116 -
- 29	......147 -	- 5	......101 -
- 103	......132 -		

De øvrige Stemmer var omtrent jævnt fordelt overalt, ingen Annonce havde under 10 Stemmer.

Paa Grund af denne Konkurrences Sukces gentages den i Ugen før Paaske. Vi beder da vore Læsere være ligesaa flittige med at indsende Kuponer.

KLODS-HANS JULEUDSTILLING

1STE PRÆMIE VED JULEUDSTILLINGS KONKURRENCEN

Tegning af Axel Thiess

Den hårda pepparkakan
(Bilder utan ord)

Tegninger af Kasper

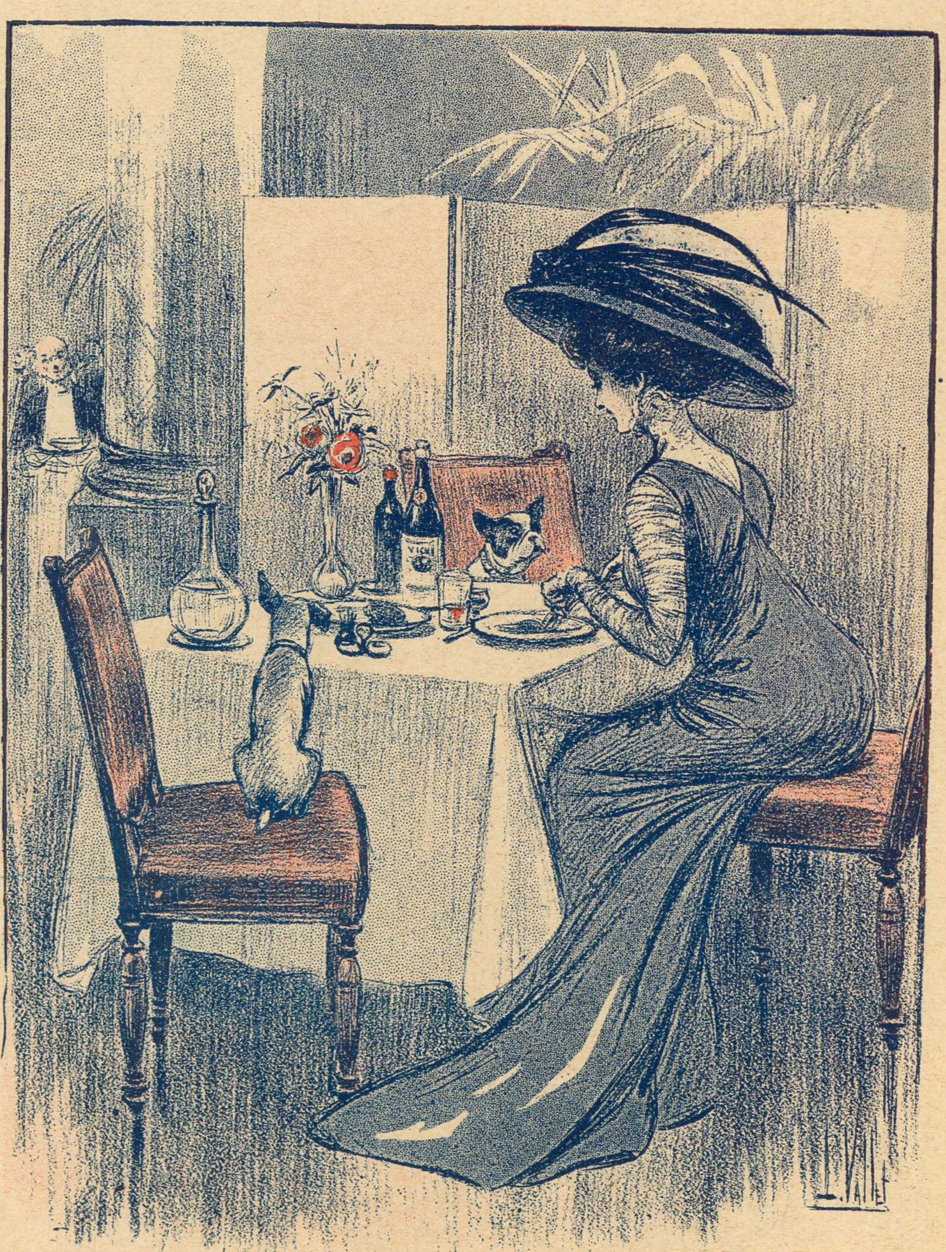

Tegning af Vallet

LA VIE PARISIENNE

Frokost til tre

Den nybagte Løjtnant (til sin Søster): — Kære Klara, vel er jeg bleven Løjtnant, men det skal du vide, at *for dig vedbliver jeg at være Peter!*

✱

— Hvad for noget, De forlanger 10 Kr. for Værelset, og saa kravler der Væggetøj rundt paa Væggene!

— De vil vel ikke til den Pris forlange Kolibrier?

✱

Hun: — Igaar saa jeg, at Deres Broder kyssede min Søster.

Han: — Jeg havde hellere set, at hans Broder havde kysset hendes Søster!

Damernes Journal

EN · RAADGIVER · FOR · HJEMMET + REDIGERET · AF · FRU · JENSEN

Pr. Gnisttelegraf.

Julen har Englelyder.

Julestemning.

Julestemning kaldes den Stemning, som raader rundt om i de tusind Hjem hvert Aar paa denne Tid, nemlig i Julen, og som bevirker, at selv det nederdrægtigste Menneske bliver ligesom en lille Smule engleagtig eller, om ikke just det, saa dog i det mindste meget bedre, end han plejer at være. Der er derfor Grund til at være glad for Julen.

Julebagning.

Julekage til en jævn stor Familie. Nogle Lispund Flormel, stødt Melis, Puddersukker, 10 Stk. Sucade, 1 Skuffe Rosiner, 1 Sæk Svedsker, 1 lille Kokosnød, 8 Potter sød oplagt Mælk, lidt Potaske, ongefær 1 Pund Ingefær og lidt Sirup blandes godt sammen, stødes og æltes til Dejg. Denne hensættes i otte Dage, hvorefter Kagen formes og bages. Meget velsmagende.

Pebernødder til smaa Familier. Disse (Nødderne) kan være saa rare at spille om og er særdeles lette at fremstille. I en Gryde lægges en Masse Puddersukker, sur Sennep, Margarine, Nelliker, Kanel, Sirup, Rosenvand og snittede Mandler. Derefter tages det op af Gryden, og saa er Pebernødderne færdige. (Bemærk: der bruges intet Peber). Nødderne er meget morsomme og kan holde sig i flere Hundrede Aar, da det er sjældent, nogen spiser dem.

Juletræet.

Dette bør være af Gran. Størrelsen afhænger af, hvor højt der er til Loftet. Man borer et lille Hul i Gulvet og sætter Træet fast med Fiskelim eller Klister. Julegaverne kan anbringes enten paa selve Træet eller paa et Julegavebord i en Krog af Værelset. Det er mest festligt, naar Gaverne hænger og dingler paa Træet, men større Gaver som f. Eks. Klaverer, Lænestole, Villaer, Lysekroner, Luftskibe, Automobiler etc., tager let noget af Glansen fra Træet, og anbringes derfor bedst paa Bordet.

Pas paa Maverne!

De fleste Mennesker har en vis Tilbøjelighed til at overlæsse deres Maver i Julen. Dette er Synd for Maverne. Disse kan nemlig meget let faa deres Fedt, og man risikerer saa let som tre og tre er seks, at faa en Mavekatar paa Halsen, hvilket kan være meget smertefuldt. Vær derfor maadeholden.

Glæd Manden!

Husmoderen kan gøre sin Mand glad paa saa mangfoldige Maader. En Julegave, der vil være overordentlig velkommen, er alle de Husholdningspenge, han i Aarets Løb har maattet punge ud med. En Hustru bør altid lægge, om ikke alle, saa dog de fleste Husholdningspenge til Side, sætte dem paa en Sparekassebog og forære Manden denne i Julegave. Saa blir han saa glad!

Mandlen i Grøden.

Før Gaasestegen spises Risengrød med en Mandel i. Den, der faar Mandlen, faar tillige en lille ekstra Gave. Det er klogt med denne Grød, særlig hvis man har Gæster, da disse som Regel allerede er mætte efter Grøden. Grød mætter jo saa forbistret.

Raad og Vink.

Glem ikke at tænke paa Spurvenes Juleneg. Vælt ikke Juletræet, naar De danser rundt om det. Giv en Kapskoskæro! Glem ikke at sige tak i lige Maade, naar nogen siger glædelig Jul. Spis ikke Kokosnødder hele. Stang ikke Tænderne ved Bordet. Frisk Julesand til Kanariefuglen! Til Lænkehunden vil for 10 Øre Leverpostej være en passende Julegave. Glem ikke at plukke Gaasen, inden den steges. Hold Gryden i Kog.

Spørgsmaal og Svar.

Fru Amanda Napoleone — Ved Kraaser forstaar man Gæs og andre Krybdyrs Ben, hvoraf forarbejdes saakaldt Kraasesuppe. (En Gang Kraaser.)

Frk. Eulalia — Det bedste Middel mod Frost i Hænderne er Tøvejr.

En bekymret Moder — Røde Næser gøres hvide ved Hjælp af Zinkhvidt.

En kalveknæet ung Pige — Deres Forlovede maa være et slet Menneske, naar han vil slaa op med Dem, fordi De er kalveknæet. Han maa jo være varm. — Vi kan ikke give Dem andet Raad end, at De skal spise mindre Kalvekød. Men det er ikke sikkert, at det hjælper.

Sørensen — Spegesild!

Dyreven — Nej, en stegt Gaas føler ingen Smerte ved at blive spist.

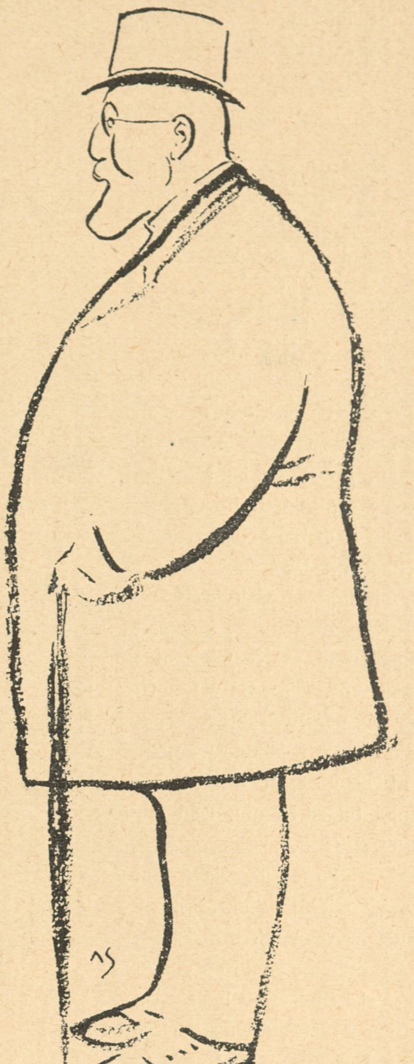

Prælater V

PASTOR STEEN

Nattakst

Anløben Herre (til Droskekusken): — Hvad skal De have for at køre mig til Hellerup?

Droskekusken: — Aa — det kan vel blive en tolv Kroners Penge.

Anløben Herre: — Hæ — De misforstaar mig Kære! Jeg spør' ikke om hvad Deres Køretøj koster, jeg vilde bare køre til Hellerup!

✱

Retfærdig Fordeling

A: — Laan mig tyve Kroner?

B: (tager Tegnebogen frem og giver ham 10 Kr.)

A: — Jeg sa'e tyve, du!

B: — Jamen det her er mere retfærdigt. Du taber ti, og jeg taber ti.

✱

Maleren: — De forlanger 50 Øre i Timen for at staa Model . . . saa tror jeg hellere, jeg vil gifte mig med Dem!

Og saa tilsidst
Julemanden
25 Øre.

Juleﬂuen

Den i de fleste bedre Familier paa denne Tid optrædende Flue, den saakaldte Julefiue, bør behandles godt, paa det at den kan leve længe i Stuen og vække

Glæde i Hjerterne. Den er som Regel meget mager og affældig, indskrumpen, kuldskær og gigtsvag som Følge af, at den hovedsagelig har levet af Kakkelovnsvarme uden Paalæg. Den bør derfor plejes paa det omhyggeligste. Naar Julelysene tændes, bør den have Lov til at svæve frit rundt om Træet, endvidere have Lov til at sætte sig paa Konfekt, Rosiner, Valnødder og Menneskenæser uden at risikere at blive bortjaget med haard Haand. Den bør med andre Ord behandles som Medlem af Familien. Naar det højtidelige Øjeblik kommer, da der skal danses omkring Træet, bør man ikke formene Julefluen at tage Del i Dansens Glæder. Da den efter nyeste videnskabelige Undersøgelser er forsynet med to Ben og fire Arme, vil den paa én Gang kunne holde fire Børn i Hænderne, hvilket er til lige stor Glæde saavel for Børnene som for Dyret.

Glem ikke, naar Lysene slukkes, at hænge et Fad Grød op under Loftet til det rare Dyr. Hvis den er for svag til at flyve

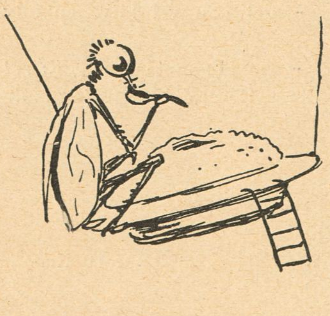

derop ved egen Hjælp, kan man sætte en lille Stige fra Gulvet op til Fadet, saaledes at den kan kravle derop.

Julen er dog Børnenes og Fluernes Tid. *Habakuk*

Tegning af Baldur Knudsen

— Undskyld, Frøken, jeg synes, jeg har set Deres Ansigt før!

— Det er ikke umuligt, jeg har været Sygeplejerske paa Abnormanstalten.

Tegning af Th. Iversen

Den velvillige gamle Herre: — Sikke dejlig tykke Ben du har, lille Ven.

Drengen: — Aa — saa skulde De bare se Mo'ers Ben.

Et Lettelsessuk

Jeg er glad for, at det nu er Jul, for Julen varer længe og koster mange Penge, men Tiden

før Jul koster dog meget mere, thi naar jeg regner efter, tror jeg nok, at jeg har været Bidragyder til Enker med spæde Børn, Enker uden spæde Børn, spæde Børn med Enker, vanartede Børn uden Enker, Kapskoforeningen, Foreningen, der antager sig slunkne Maver, Foreningen for Saarede, Lirekassemændenes Juleindsamling, Foreningen, der antager sig enligstillede gamle Hjørnegnavere, Muffedisseforeningen, Foreningen, der virker for Udbredelse af god Lekture blandt de kristne Zulukaffer, Børnetøjs- derunder varme Træskoforeningen, Foreningen, der virker til Afholdelse af Juletræ for gamle, men hæderlige Skraldevognskuske, Stærekasseforeningen, Foreningen til Udsættelse af Juleneg for Spurve og andre Skadedyr, Foreningen, der paatager sig at varme frysende Mennesker, Skinkeforeningen, Foreningen, der virker for en glad Juleaften for

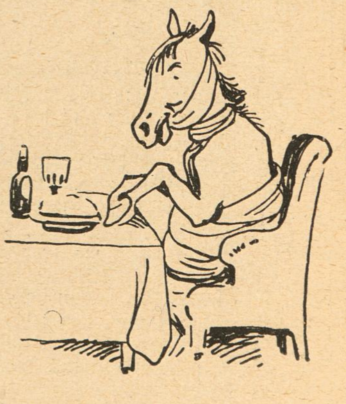

ældre, enligstillede Heste og saa videre, og saa videre — — saa jeg tror nok, at mine Lommer nu er ganske tomme, og det kunde være paa Tiden, at jeg gav noget til mig selv. Skaal!

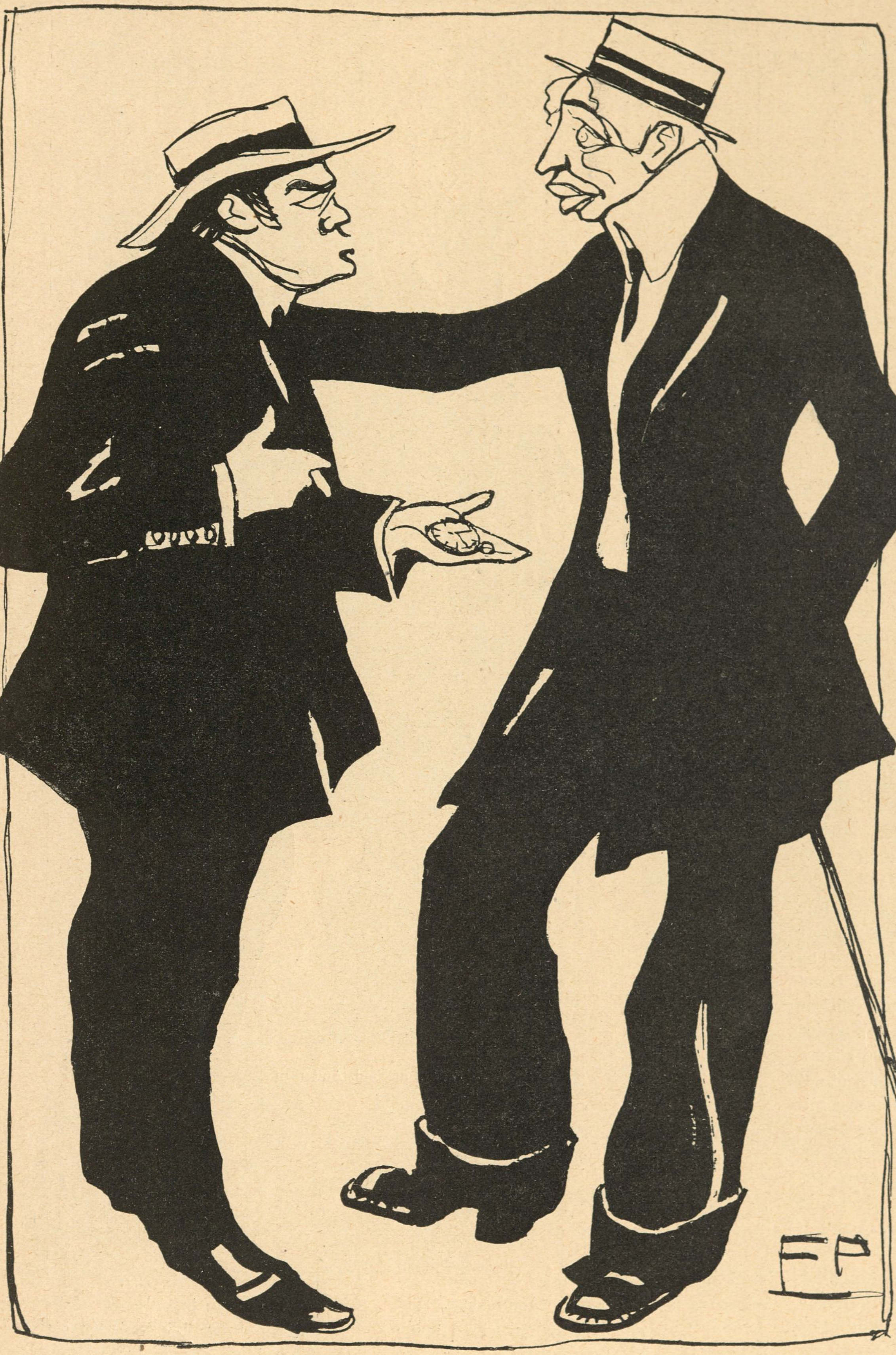

Tegning af Eigil Petersen

— Hvordan kan det være, dit Ur er saa fladt?
— Fordi det har været stampet saa mange Gange, gamle Ven.

Op med Oluf!

Et Stykke Historie

13 ædle og opofrende Sjæle — 12 ansete Navne og én Sagfører — kommer slæbende med et vældigt Lærred i Ramme. Det skal op paa Galleriet. Det er en Julegave *Oluf,* Margretes Søn! Det er malet med en imponerende Mængde Patos og en endnu mere imponerende Mængde Oljefarve. Den første er billig, men den sidste er s'gu dyr nok.

I Døren til Galleriet staar *Karl Madsen.*

— Vi kan ikke bruge det, siger han. Her er ikke Plads for saa megen Patos. Kom med en malerisk Spegesild paa en Tallerken, saa kan vi tale om det.

— Vi har ingen Spegesild, vi har kun Oluf'er, siger de gamle Mænd.

Og de gaar hjem og henter en ny Oluf. Hr. Oluf, han rider! At han gider!

Tag ham væk! skriger Karl Madsen, jeg kan ikke holde ham ud! Næste levende Billede!

Saa gaar de ansete Mænd hjem og holder Raad. Har vi ikke flere Oluf'er? Jo, der hænger jo en Oluf endnu paa Fru *Slott-Møllers* Atelier. »Oluf Hunger giver Jagtmiddag paa Eremitagen«. Op med det!

Men Karl Madsen er stadig lige haard. Selv i Oluf Hungers Middag er der for megen Patos og for lidt af dette her, Karl Madsen vil ha', skønt der ikke er saa meget Spegesild paa Bordet som paa Hammershøjs aller magreste Sildebensbillede.

Hvad nu? Ja, saa træder de 12 ansete Mænd og den ene Sagfører sammen og raadslaar. En Oluf skal Galleriet s'gu ha'! Og saa foreslaar en lige saa klog som anset Mand et nyt Æmne for Fru Slott-Møller: Oluf Jørgensen mønstrer det københavnske Regeringsvenstre. Det er endelig et magert Æmne uden Patos. Foruden den obligate Oluf ikke saa meget som en Spegesild, bare Professor Ehlers!

Her er da en Tumleplads for en Pensel, der ikke maler for Indholdets Skyld, men blot for det maleriske. En graa Klat til Oluf Jørgensen, en hvid Streg til Professoren. Hammershøj vilde blegne af Misundelse over dette magre Sujet.

Nu maler Fru Slott-Møller paa sin fjerde Oluf, hvis Karl Madsen siger nej til den, betyder det Ufredstider for Danmark. Thi hvad Lockouter, Bankkriser, Storsnyderier og daarlig Julehandel ikke kan bevirke, det maa da kunne ske for Olufs Skyld.

Hvor længe skal Galleriet henligge uden en Oluf?

Banco

Juleovervejelser

— Du ser paa mig, sagde Petersen, da jeg mødte ham paa Strøget! Er jeg bleven meget forandret i den forholdvis ikke saa korte Tid, du har maattet undvære Beskuelsen af mig, eller havde du ventet, at jeg skulde optræde med grøn Hat for at staa til Grantræerne. Det gør mig ondt, hvis jeg i saa Henseende bereder dig en Skuffelse, thi ogsaa jeg føler for Julen. Men kunde du ikke for en Gangs Skyld nøjes med Vinterens Rim i mine maskinklippede Lokker. Der er et meget smukt lille Sneparti her oppe ved Tindingerne.

— Du bliver virkelig noget ældre, Petersen! indrømmede jeg.

— Utvivlsomt, sagde Petersen, men i mit Indre raser en evig Ungdom. Ellers gik jeg ikke her og slæbte paa Pakker. Og endda havde jeg Lyst til at købe meget mere, end jeg allerede har anskaffet. Jeg har brændt af Begærlighed efter at yde I. C. Christensen en lille Smule Trøst for alt det onde, »Platmenagen« har udgydt over hans Hovede, f. Eks. ved at forære ham et Dusin Reform-Benklæder. Men Tiderne er ikke til Flothed, og Terminen har beredt mig en Del Vanskeligheder. Af Opmærksomheder udenfor min aller snævreste Omgangskreds har jeg maattet indskrænke mig til at give Tante Ludovica et Lama-Shawl; jeg haaber ikke, at det spytter. Til min Nevø og Niece har jeg af Julens Nyheder i Legetøj valgt »Albertis Pengeskab« og »Cirkus Orlando«, som frembyder den indbyrdes Lighed, at der ikke er Mønt skabt i nogen af dem, hvorved det undgaas, at det ene af mine begavede Søskendebørn bliver misundeligt paa det andet og krænker Julens Fred ved fysiske Voldshandlinger. Som du vil bemærke, ligger der saaledes et moralsk Princip til Grund for mine Juleindkøb, og jeg kan gaa ind i Højheden med oprejst Pande og en Samvittighed, der er fuldkommen kemisk renset under Garanti for, at Pletterne ikke igen kommer til Syne. Nu fattes der mig egenlig kun den endelige og uigenkaldelige Afgørelse af, i hvilke Omgivelser jeg skal oplade min Røst for at istemme Julesalmen.

— Har du slet ingen Indbydelser for Aftnen, Petersen? spurgte jeg.

— Gud jo, jeg har flere! sagde Petersen. Og det er netop dette forholdsvis ualmindelige Tilfælde, der har kastet Tvivl ind i min Sjæl. Jeg har ved Hjælp af min Skræders i December og under Paavirkning af den store Menneskekærlighedens Lov stedse redebonne Assistance julepyntet mig udenfor Konkurrence, og er særdeles egnet til at spille en fremtrædende Rolle selv i de bedste Kredse. Jeg har baade en Etatsraad og en Bankdirektør paa min Liste, men jeg savner en Ledetraad til Besvarelse af det Spørgsmaal, hvis Familie der er mest musikalsk. Skal jeg endelig i Lag med »Højt fra Juletræets Top« maa der ikke være Disharmonier i Sammensangen. Disharmonier paa en Helligaften er altid pinlige, og det er jo ingenlunde afgjort, at der er Stemmegafler ved Kuverterne; selv det højere Selskabsliv har fremdeles sine Mangler. Dog er jeg tilbøjelig til at tro, at jeg foretrækker Etatsraaden. Han har en original Châteauvin fra et eller andet Aar, der burde noteres i Kongerækkerne, og som er syperb. Det er muligt, at den vil sætte mig i Stand til at overhøre mindre vokale Mangler i det paafølgende aandelige Kor til egen Melodi.

Lup

Tegning af Vald. Andersen

Sæsonstjærner XVI

HELSENGREEN i »Pigernes Alfred« — Folketeatret

En lille Jule-Novelle. Af *E. R.*

Illustreret af *H. E. Melchior.*

Man siger — i al Fald siger Præsterne det — at Ægteskaber stiftes i Himmelen.

Det lyder smukt, og jeg skal for mit Vedkommende ikke gøre Indvendinger mod denne Paastand, især nu, da det lakker henimod den hellige Jul, hvor vi alle sammen skal beflitte os paa at være rigtig artige og skikkelige.

Men — jeg nægter ikke, at jeg jo paa en hvilken som helst anden Tid af Aaret, naar man har Lov til at være ondskabsfuld og nederdrægtig, nok kunde have Lyst til at gøre Oprør mod Dogmet om Ægteskabers himmelske Indstiftelse. I al Fald *saa* meget vilde jeg forfægte paa det bestemteste, at Ægteskabet *ogsaa* kan stiftes paa et Grundlag, der er alt andet end ophøjet, og at de kan have endogsaa meget jordiske Aarsager.

Se nu f. Eks. at blive gift paa Grundlag af en ganske almindelig Oksefilet, ja, det mener jeg virkelig maa kaldes ret jordisk, selv om en Oksefilet kan smage nok saa himmelsk.

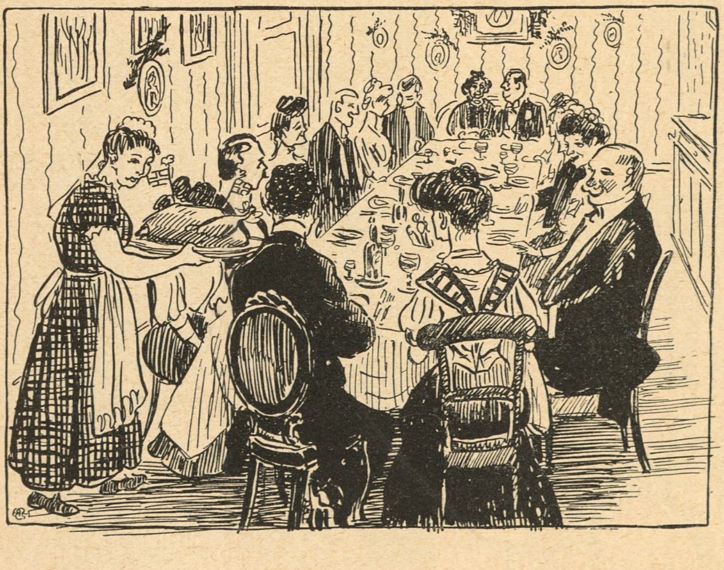

Og det var netop paa en Oksefilet, Tante Julle blev gift. Ja, det lyder underligt, og maaske Tanken støder Dem, og maaske udbryder De, at naar jeg vil blande Giftermaal og Oksefilet sammen, burde jeg hellere have gemt min Fortælling til Fastelavn, for saadan noget passer ikke i den yndige Juletid, — men saa svarer jeg bare ganske rolig og med den rene Samvittighed, som alene en god Bevidsthed skænker os Mennesker, at Historien er baade sand og paa en Maade ret rørende, — og naar De har læst den tilende, vil De indrømme mig, at den netop er en Historie, der passer ind i Julens gemytlige og rare Stemning. Altsaa — jeg vil ingen Ubehageligheder høre. Det har jeg ikke fortjent! —

Jeg har et Utal af Tanter baade paa fædrene og mødrene Side; jeg tror, at naar jeg tæller Halvtanterne med, er der henimod en Snes. Ved en stor Familiefest i Wittmacks Lokaler for et Par Aar siden, var jeg sammen med de fleste. Da jeg er et meget begavet Menneske og tilmed er en ret bekendt offentlig Personlighed, var jeg ganske naturligt et af dette store Familieselskabs Midtpunkter, og min Skaal blev udbragt baade ved det egentlige Festmaaltid i Champagnen og bagefter ved Kaffen i smaa Likører, og tilsidst i almindeligt Kornbrændevin ved Frokosten, før Selskabet skiltes. Jeg var da ogsaa Genstand for en smigrende Opmærksomhed fra alle mine kvindelige Slægtninges Side, og én af dem havde da faaet den usalige Idé, at jeg skulde forestilles for alle de af mine talrige Tanter, som var til Stede ved denne sjældne Fest, og uden at ane noget ondt havde jeg ladet mig lokke ind i et af Kabinetterne, hvor jeg saa mig omringet af henved atten mere eller mindre hæslige kvindelige Medskabninger, der skreg i Munden paa hverandre, at de var mine Tanter, og sled i mig og vilde kysse mig, og pinte mig paa enhver optænkelig Maade. Flere af dem saa jeg for første Gang i mit Liv — forhaabentlig ogsaa for sidste. Og det var kun den almindelige, idiotiske Feststemning og min lidt omtaagede Tilstand, der fik mig til at anerkende Familieskabet med denne udsøgte Samling paatrængende Grimheder. Der var kun en af dem alle, der holdt sig beskedent tilbage, og med synligt Ubehag betragtede de andres skamløse og generende Adfærd. Det var Tante Julle. Hun stod, køn og kvindelig som hun er, henne i en Krog og sendte mig et mildt og kærligt Blik, som om hun vilde sige: »Ja, søde Julius! Ogsaa jeg er jo din Tante, som er bleven trukket herind med de øvrige for at plage Dig. Men jeg *vil* ikke plage Dig paa Familieskabets Vegne, og jeg behøver det ikke, for jeg ved, at mig glemmer Du ikke. Vi har holdt af hinanden, fra Du var en ganske lille Dreng, og det vil vi blive ved med«.

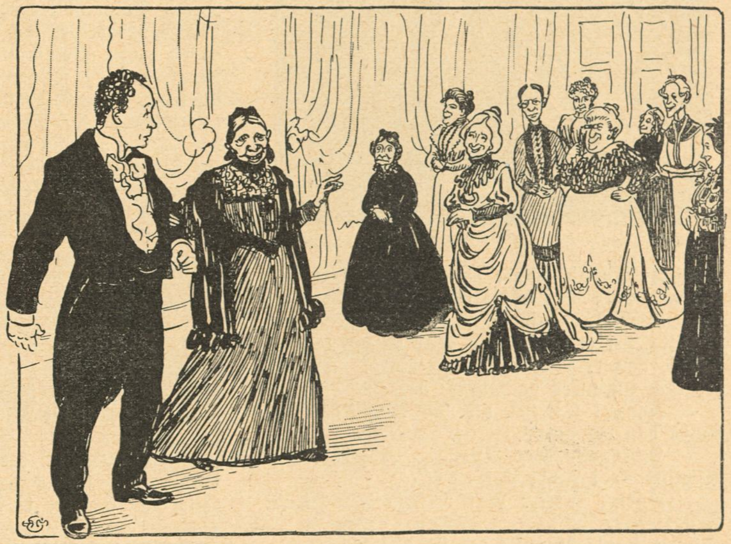

Og da jeg havde befriet mig for alle de andre Tanters Paahæng, og Tante Julle og jeg et Øjeblik stod alene tilbage, gik jeg hen til hende, tog hende i mine Arme og sagde bare til hende: »Kære, gode Tante Julle, Du er den eneste af dem alle, som jeg holder af, og som holder af mig. Skal vi to ganske stille drikke et Glas med hinanden, og maa jeg saa sige dig Tak, fordi Du altid har været saa god imod mig!« — —

Altsaa Tante Julle er blandt alle de ligegyldige og ofte besværlige Tanter min Øjesten.

Jeg er opkaldt efter hende. Jeg hedder Julius og har været hendes Kælebarn, lige fra den Dag Storken kom sejlende gennem Luften med mit dyrebare Korpus.

Tante Julle har forkælet mig noget ganske forskrækkeligt. Naar jeg som lille Unge var uvorn og arrig og burde have haft Ris, lagde hun sig mellem mig og Riset, saa jeg slap fri. Da jeg blev ældre og kom i Skole og var saa doven, at det næsten blev en Fabel, roste hun mig for min Flid, og naar jeg om Lørdagen skulde vise min Fader min Karakterbog, der altid vrimlede med mdlg.'er, gik hun i Forbøn hos ham, og jeg har mange Gange set min Fader staa med Spanskrøret løftet i ædel Harme imod mig, og naar Huggene skulde falde, set Tante Julle tone frem som en dea ex machina og løbe frem mellem min Fader og mig og hæve Armene mod Himlen som Retfærdighedens Gudinde, saa at jeg undgik Kløene. En enkelt Gang tror jeg virkelig, at hun selv fik et ordentligt Rap af Spanskrøret af Vanvare. Aa — Tante Julle var elskelig! Hun har systematisk lagt an paa at spolere min Mave ved at overfylde den med Kager, Chokolade og Brystsukker, — altsammen af Kærlighed. Og er jeg alligevel bleven et nogenlunde baade skikkeligt og sundt Individ, er det i al Fald ikke *hendes* Skyld.

(Fortsættes)

„Vidunderløget"

eller

Hvad Fanny gik og gjorde i Frederiksberg Allee

Roman i fire Kapitler af **Espen Skillsen**

Tante Augusta sagde det en Aften i Skumringen til sin Søster Etatsraadinde Oljesen:

— Kathinka — sagde hun — hvad tror Du egentlig, det er, at Fanny gaar og gør?

Det gav et Sæt i Fru Kathinka, men hun lod som ingenting og spurgte bare:

— Fanny! Du ta'r vist fejl Augusta. Hvad skulde hun vel gøre?

— Hun gaar hver Aften — svarede Tante Augusta — i Frederiksberg Alle.

— Barnet trækker Luft velsagtens — sagde Fru Oljesen.

Men Tante Augusta lod sig ikke standse.

— Jeg bare varer Dig, Kathinka — vrissede hun — og man gaar ikke Tur som enlig Dame henand 7 i den Alle.

— Aa'r — pustede Etatsraadinden, og saa tav de begge.

Den tunge Æblekage og det lille Glas Sherry fra Middagen skulde gerne sætte sig i Ro imens man blundede en Smule. Men Fru Kathinka maatte hele Tiden flytte paa sig i den brede Lænestol. Tanken om hendes Svigerdatter Fanny gjorde hende oprørt hver Gang hun vilde til at puste dybt; imens hun borede sig ned i Puderne, gav det Lyd inde i hende — det brummede og peb truende og jammerfuldt. Hun kendte det. Saadan kom det, naar hun blev nervøs. Henne i Sofaen blæste Tante Augusta fornærmet gennem Næsen, det fløjtede ondt og skarpt ud i Stuen indtil hendes Stemme pludselig lød:

— Kathinka — sagde hun hvast — som Du dog rumler i Aften.

Etatsraadinden lod som hun ikke hørte. Hun klemte Læberne tæt sammen. Kun gennem en smal Sprække trak hun forsigtigt Vejret og gav det atter fra sig i smaa sagte Pyh'er, imens hun tænkte paa Fru Storm, der akkurat i Morges nede paa Amagertorv ogsaa havde sagt det saa underligt, at alt var vel ved det gamle hjemme hos dem selv og hos Fanny med og hun havde bare svaret:

— Jo tusind Tak. Men tænk, at Madam Knoldhøj vilde tage 85 Øre for de Par Krysantemummer her.

Det havde Fru Storm ikke svaret paa men bare krammet sine Marguriter ned i Muffen og sagt:

— Saa hils da rigtig meget, og særlig lille Fanny, fra mig, og hendes Øjne var saa faldet lige ind i hendes med et underlig ondt og vidende Blik, skønt hun ellers hele Tiden havde staaet og set paa Absalon.

Nu var Fru Storm jo ikke den, som gjorde den Slags hen i Vejret og uden Mening. Hun vidste, hvad ingen ellers kunde ane, hun fortalte det, som andre tav med, hun var i Tesalonen i det hele uforlignelig ved al sin muntre Viden, en kær Veninde ellers, hvis Tunge svøbte sig om alle halve Rygters spæde Spirer saa de sprang ud i Blomst. „Vidunderløget" kaldtes hun — thi som en i Kredsen sagde, at hvor i Verden saa Fru Storm blev anbragt, groede der med det samme en god Historie op. Og Fru Kathinka skyldte Fru Storm mange af de bedste, som hun kendte.

Fru Kathinka prøvede nu at more sig ved Tanken om den sidste hun havde hørt i Gaar i Tesalonen. Men pludselig fo'r hun sammen. Thi hvordan var det nu, Fru Storm havde sagt? — Himlen bevare mig forresten — saaledes havde hun jo sluttet — for at bringe den Slags Sladder videre, men for at tale om noget andet — havde hun saa føjet til — hjemme hos Dem, Fru Oljesen, er vel alting vel og hos Deres Svigerdatter ogsaa?

Der var blevet saa tavst omkring Tebordet, og de havde allesammen suttet stille paa de smaa Markroner og set saa løjerligt paa hende. Og nu havde Fru Storm igen til Morgen, altsaa ved Madam Knoldhøjs Kurv paa Torvet, talt om Fanny paa sin egen Maade, saa man kunde tro baade et og andet og det aller værste med.

Det støjede pludseligt og voldsomt op i Fru Kathinkas Indre. Hun havde glemt at passe paa og det fløjtede i det samme vagtsomt gennem Tante Augustas lange Næse. Det susede som en giftig Vind gennem Vegetationerne, mens hendes Stemme knurrede:

— Er det Fanny, der trykker Dig, Kathinka?

Etatsraadinden rejste sig i et Sæt, og mens det klukkede højt og voldsomt inde i hende, sagde hun stærkt bevæget:

— Har Du set Fanny i Alleen? Jeg fordrer at Du taler nu.

Tante Augusta sad som en himmelfalden Uskyldighed, imens hun følte Søsterens onde Øjne paa sig som to Gløder.

— Men Gud Kathinka — sagde hun — som Du dog skaber Dig. Er det en Maade ogsaa at sidde her og sidde Mørkning paa?

Men da Søsteren stadig stirrede, slog hun sine Øjne fast og stirrende ind i hendes og hendes Stemme kogte over, saa der sprøttede noget vaadt ud i Stuen da hun skreg:

— Jeg kommer ikke den Slags Steder, at Du ved det, som i Allen Klokken 7. Men man hører jo der tales, desværre for os allesammen og mest for Dig, Kathinka. Kendelig er Barnet paa sit hvide Skind, saa Du skal ikke tro, jeg tager fejl, men mig er det skam ligemeget, kun for din Skyld har jeg talt, min Ven.

— I Folkemunde! — afbrød Fru Kathinka — der er min Svigerdatter ikke og er hun der, saa er det grundløst. Men lad os spørge Oljesen, Augusta, for nu er det for galt.

— Det vilde bare — sagde Tante Augusta — hidse ham til ingen Nytte. Desuden ved vist Konrad intet om, hvad Fanny gaar og gør.

Men hendes Øjne glimtede af Fryd, da Fru Kathinka rejste sig og rev Portieren fra, imens hun raabte ind i Privatkontoret:

— Lille Konrad, har Du Tid!

— Saa for Satan ogsaa — blev der svaret.

Men Tante Augustas Øjne randt af Glæde, da Oljesen viste sig i Døren.

II

Direktør for Aktieselskabet, Dampmøllen „Frøkagen" Konrad Oljesen, Etatsraad, Ridder af Dannebrog og Ejendomsspekulant havde siddet og snorket i sin Sofa, da Fru Kathinka kaldte.

Nu stod han i Døren og mønstrede med missende Øjne de to Søstre, der var krøbet i hver sin Lænestol og stirrede ham glubsk i Møde.

— Hvad skændes I om? — spurgte han.

Og da ingen svarede, føjede han arrigt til:

— Det er sgu ogsaa en Fandens Maner I har, saasnart I er alene.

— Vi? — sagde to harmfulde Stemmer, og Søstrene saa som Ugler hvast og blinkende over paa ham.

— Ja I! — svarede Oljesen — I døde sgu min Salighed paa Stedet, hvis I blev enige eengang.

— Hvis Du bander saadan, Konrad — afbrød Fru Kathinka — maa Du hellere gaa igen og tie stille. Det var ikke derfor, at jeg kaldte, for dette er alvorligt.

(Fortsættes)

Klods-Hans i 1909

Vi bebudede i forrige Numer en Udvidelse af Klods-Hans' Stof, saavel af Billeder som af Tekst. Vi tvivler intet Øjeblik om, at denne vil være i høj Grad kærkommen for alle vore Læsere, ikke mindst for de faste Abonnenter, som derved faa Lejlighed til at betale med hele Penge (3 Kr. Kvartalet) i Stedet for at skulle sinkes med at tage de lumpne 50 Øre tilbage i Byttepenge.

Men samtidig skal Stoffet ordnes paa en anden Maade. De rent dekorativt-kunstneriske Bidrag, der ikke i stræng Forstand hører under Vittighedsbladets Ramme, har hidtil været spredt rundt paa vore Sider til Harme for de professionelle Humorister, og for Tekstbidrag af tilsvarende Art har vi saa godt som ikke kunnet skaffe Plads.

Dette Stof vil nu blive samlet i en særlig Afdeling og under speciel Medvirkning i Redaktionen af Maleren *Valdemar Andersen.* I hvert Numer vil 4 Sider blive helliget denne Genre, til hvilken en Række af vore bedste Malere og en ikke mindre straalende Kres af fremragende Forfattere har lovet Bidrag.

Denne Afdeling bliver som en fin Likør til Kaffen ovenpaa den humoristiske Hovedafdelings mange vekslende Retter. Gylden, gennemsigtig, pirrende og pikant af mange sjældne og udsøgte Urters Buket.

Vi nærer intet Øjeblik Tvivl om, at de pekuniære Ofre, denne Udvidelse vil koste Klods-Hans, vil blive fuldt ud paaskønnet af alle, der sætter Pris paa indenfor vort lille Lands Grænser at eje et Blad, der paa det kunstneriske Omraade vækker selv Udlandets Beundring, og al den stigende Interesse, hvorved Klods-Hans i de forløbne Aar har kunnet glæde sig, derved vil yderligere øges.

Af vor sidste Post

P. M. S., Horsens, *Viggo S.*, *Den Dummeste*, Fru *Emma T.*, *F. W.*, Holbæk, *O. M.*, Middelfart, *Mr. Nobody*, *Svend U.* (to benyttet), *H. P.*, Vejle — Honorar er afsendt.

Under „Bertran de Born"s Aflysning

Hun: — Jeg er ked af, at vi skal se »Afkom« i Aften, jeg havde glædet mig til at faa »Kvindelykke«.

Han: — Jeg troede ellers, at man regnede det for Kvindelykke at faa Afkom.

Svend U. — Vi er tilbøjelig til at tro, at Vittigheden er sagt før, men da den tages under Armene af en saa indtagende Dame og en saa omhyggelig friseret Herre, vilde det maaske være Synd at lade den falde.

Deres Tegning med »Frelserpigen« vil de finde andetsteds. Derimod kan vi ikke opmuntre Deres erotiske Tilbøjeligheder ved at gengive Deres »Jagtbilleder«, eftersom den anvendte Fremgangsmaade ingenlunde synes os uangribelig. Vil De vide, hvorledes man fanger et saa ædelt Vildt, kan De læse det i en elegant lille Bog »Kvinden, og hvorledes man erobrer hende«, som nylig er udkommen paa Eibys Forlag. Skulde den inspirere Dem til noget fiksere, skal det være os en Fornøjelse i hvert Fald at tage et Skøn over Resultaterne.

Otto J. — Vi har med den Imødekommenhed, der er karakteristisk for os, rettet os efter Deres Ønske og ikke anbragt Deres Bidrag i Papirkurven. Derimod har vi anbragt dem i Kakkelovnen, hvilket vi haaber, De vil betragte som en relativt tilfredsstillende Løsning af Spørgsmaalet.

Gamma. »Fruen: Men Menneske dog, det er jo tredje Gang, De er her i Dag. Tiggeren: Jamen jeg kommer ogsaa blot for at bede om Undskyldning, fordi jeg kommer saa tidt.«

Vittigheden er pudsig, men vistnok ikke ganske frisk.

— Krigsraab? — Næ, hvorfor skulde jeg dog købe det? Det har jeg jo ganske gratis hjemme hos min Kone.

Josef M. — Naar »Juletravlheden« forhindrer Dem i »at lave gode Vittigheder«, skulde De hellere helt indstille denne Del af Deres Virksomhed. Deres Digt til »Snolderød Avis« er bleven refuseret af Redaktøren, hvilket ikke vil overraske Dem, naar De erfarer, at selv Alfred Ipsen, P. A. Rosenberg og Gyrithe Lembcke har gjort sig forgæves Anstrængelser for at blive Bidragydere.

Rolf N. — De ønsker, vi skal sige vor Mening om de Tegninger, De har sendt os, og som »er tegnede lige ud af Hovedet uden noget Forbillede«.

Vi skal dertil svare, at den lille Pige og Damehovedet er de bedste. Naar vi alligevel har valgt at gengive hosstaaende Tegning, som efter Deres Opgivende forestiller Armand Duval, er det, fordi det er den originaleste. Vi tror ikke, at Herren ganske svarer til de Forestillinger, man i Almindelighed gør sig om *Kameliadamens* Elsker, men vi tør ingenlunde benægte, at Marguerithe Gauthier kunde være bleven indtaget i ham. Hun levede jo som bekendt paa et Tidspunkt, hvor Smagen var en anden end nu. I vore Dage er vi tilbøjelige til at formode, at han vilde have noget færre Chancer.

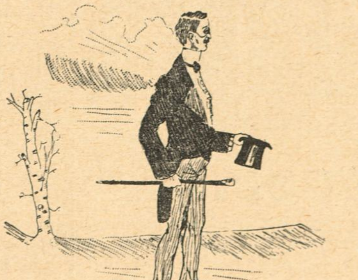

De har desuden sendt os et Digt »Bjørnen som Rytter«. Saavidt vi kan se, er det et Indlæg i Afholdssagen, men det er jo tænkeligt, at vi tager fejl, da vi af dets seksogtyve Vers foreløbig kun har læst de tretten. Naar vi en Gang faar tømt Bægeret til Bunden, skal vi meddele Dem, hvorledes det smagte. Naturligvis under Forudsætning af, at vi overlever Eksperimentet.

H. P., Vejle — Vi har intet at indvende mod Deres Tegning, undtagen maaske det ene, at Kromanden gaar med engelske Dobbeltflipper; det synes os at stride imod den Omstændighed, at han i sin øvrige Paaklædning ikke gør noget stærkere Indtryk af at være Levemand. Men vi indrømmer, at et Par Flipper ikke er noget at hænge sig i.

Bonden: — Do snød mæ mæ den her Klok do saa de var en Otdagsværk og saa ka' en et go en Døvn.

Kromanden: — Næ, den er rele nok, do kan bind no længer Snoer i, og hæng en no hywer op, saa ka en sgu go en hiel monet.

Pip-Pap — Vi er ganske enig med Dem, naar De forsikrer, at Deres Vitser ikke er »Kunstværker«. Til Gengæld er vi absolut uenig med Dem, naar De paastaar, at de ikke er »Gengangere«. Det er ovenikøbet Gengangere, gennem hvilke vi allerede tidligere har ramt en Pæl, uden at de derfor synes at ville lade os i Fred.

A. O. H. »Jeg beder Dem venligst optage denne lille gode Vits«:

»2 Vagabonder stor for Skranken tiltalt for Betleri. Dommeren til 1ste Vagabond: Hvor Bor di? Ingen stæder. Da spørger Dommeren 2. Vagabondt? Hvor bor di da. Lige over for.«

Ja, den er i Sandhed ikke daarlig.

J., Marstal — De har øjensynlig gjort Dem megen Umage med Deres Tegninger, men de er ikke tilstrækkelig morsomme, hvilket Teksten heller ikke er.

»*Kaffekompagniet*« — Vitsen er af en særdeles respektabel Alder, og vi forstaar, at De har anset den for »salgbar« i en Tid, hvor saa mange finder en Glæde i at samle paa »gamle« Ting. Men det gør vi ikke.

V. J. — Tegningerne er ikke saa gale, men Teksterne er ganske forældede.

Dax — De skrive: »Under en Begravelse løber en Hund forstyrrende omkring. Lige ved Jordpaakastelsen løber den tæt hen til Graven. Præsten sparker til Hunden og siger i det samme: »Gaa væk Hund, af Jord er du kommen . . .« Og De tilføjer »Der var flere, der havde ondt ved at bevare et alvorligt Ansigt«.

Tænk, at det kunde være saa vanskeligt!

B + F. — Til den af Dem indsendte Vits (»Paa Restavrationen. Første Konfirmand: Vi er her tre Herrer, som gærne vil spille Kegler! Værten: »I ta'r vist fejl; det er nok tre Kegler, som vil spille Herrer«) har vi kun at bemærke, at Alfred Schmidt har illustreret den i sin Barndom. Det er os under disse Forhold en Tilfredsstillelse, at De ikke tager det saa nøje med Honoraret.

E. G., Maribo — De spørger os, om vi kan bruge følgende »københavnske Skoleseddel«. Ja, lad gaa, skønt vi ikke føler os fuldt overtydet om dens Ægthed:

»Frøknen bedes undskylle, at min datter ikke har Dyr i Hodet. Jeg renser det hvær Dag med Pitrolium og Karbolium, men har endnu ikke nænnet at skære det af, dog begønte jeg i Maares med Enden og vil maaske gaa videre op efter.

Ærbødigst

R' Fredriksen«

NB. Indsendte Bidrag, saavel Tegninger som Tekster, opbevares ikke og tilbagesendes kun, naar Porto vedlægges.

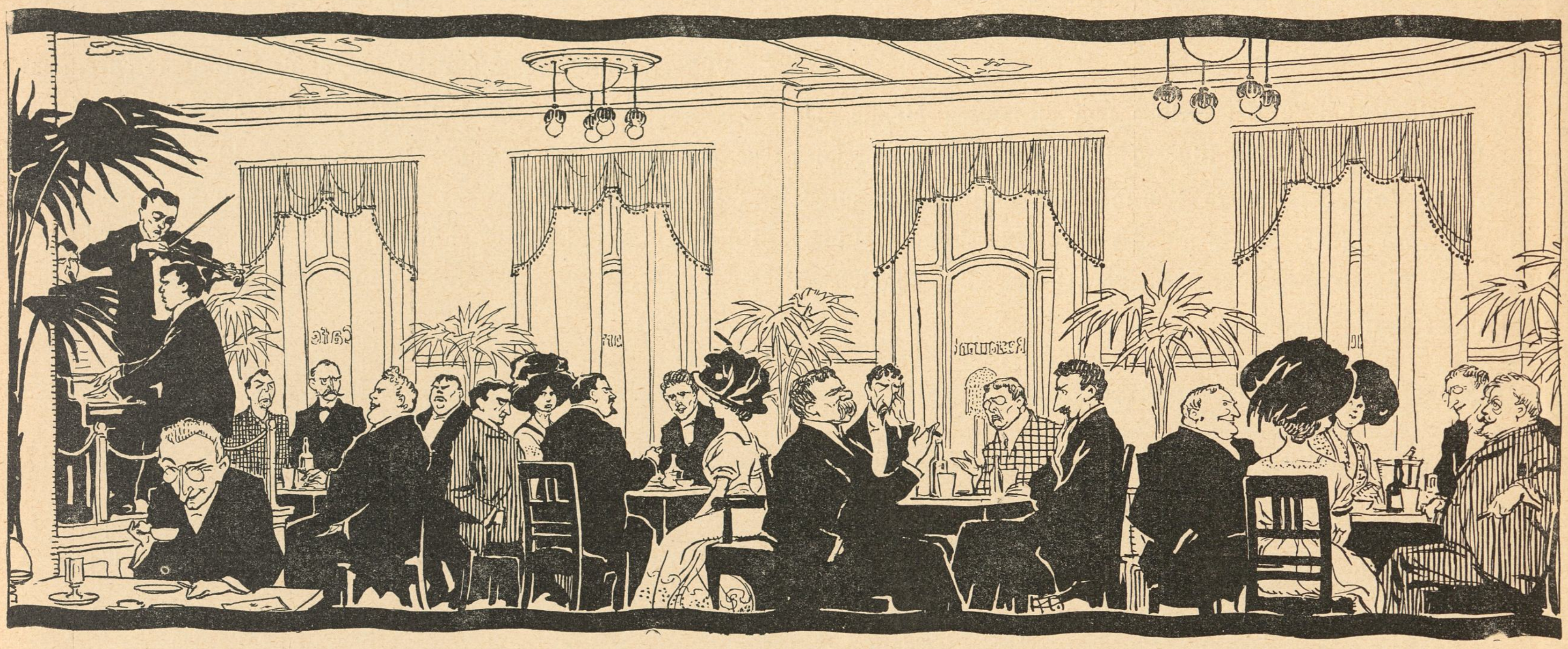

„DET NY TEATER"S KAFÉ OG RESTAURANT

Hvorledes man gaar i Teatret

— Nej du, siger Hr. Christensen, den elegante københavnske Levemand, idet han skyder Tallerkenen fra sig, paa hvilken Resterne af Frugten, Dinérens sidste Ret, ligger. Nej, du, Københavnerne forstaar ikke at gaa i Teatret.

— Det var som Pokker, siger Frøken Lili, hans Kusine og stadige Ledsagerske. De har lige endt deres Teatermiddag i »det nye Teater«s Kafé.

— Nej, fortsætter han, det er virkelig sandt. Naar man her vil i Teatret, spiser man som sædvanligt sin Sødsuppe og sine Frikadeller hjemme Kl. fire, Klokken 7 klæder man sig paa, og Klokken otte sidder man i Teatret med Tarme, der skriger om Kap med Skuespillerne paa Scenen. Inden Stykket er forbi, er man halvt død af Hungersnød og det daarlige Humør, som følger dermed, og saa slæber man sig hjem til fire Stykker tørt Smørrebrød, der er sat til Side under en Tallerken.

Lili ler.

— Og hvad skal man da gøre, min Ven?

— Man skal gøre som du og jeg — spise sin Dinér paa et festligt Sted, før man gaar i Teatret, og saa har man Fornøjelse af det. Naa, hidtil har Teatrene her i Byen jo ikke haft én ordentlig Restaurant i selve Teatret. Heldigvis lader det jo nu til at gaa op for Folk, at min Metode er den eneste rigtige. Det literære Publikum, Forfattere og Kunstnere har da allerede taget »det ny Teater«s Restaurant i Besiddelse, og de andre Københavnere, som forstaar at gaa i Teatret, har fornuftigvis fulgt deres Eksempel.

Naa, det ringer der inde, skal vi saa gaa ned i Parkettet. Tøjet lader vi Tjeneren besørge til Garderoben — vi kan jo altid lade det bringe her ind igen efter Forestillingen. For vi souperer vel ogsaa her?

Viveur

Annoncer til „KLODS-HANS" fra Udlandet:

For **Tyskland, Østrig-Ungarn** og **Schweitz's** Vedkommende modtages alene Annoncer gennem **Rudolf Mosses Annonceexpedition i Berlin** og dette Bureaus Filialer i **Breslau, Chemnitz, Køln a. Rh., Dresden, Frankfurt a/M., Halle a/S., Hamburg, Hannover, Leipzig, Magdeburg, Mannheim, München, Nürnberg, Prag, Strassburg i/W., Stuttgart, Wien, Zürich.** Annonceprisen er 60 Pfg. pr. 50 m/m bred Nonp. Linie (Rudolf Mosses Normal-Liniemaal Nr. 3).

CARLSBERG PILSNER

Fineste Pilsner.

Største Fremgang.

Fremgangen skyldes Kvaliteten.

„NOBEL" CIGARETTER

Nr. 30 10 Stk. 15 Øre

Nr. 40 10 Stk.: 10 Øre

E. NOBEL, 6

Kjøbenhavn & Nykjøbing, F.

Damer og Herrer,
Det berømte Haarmiddel „Sejer" for **skaldede** og mod **Haaraffald** kan nu grundet paa det **enorme** Salg sælges for
kun 2 Kr. pr. Flaske.
Sendes pr. Postopkrævning. Anbefaling fra kendte Mænd **haves. Haarfrembringeren „SEIER", Falkoneralle 60, 1. Litr. k. København F.**

Hj. af Gl. Kongevej og Bagerstræde.

Elegant udstyrede 5 og 4 Vær.s Lejlighed m. Nutidens Komfort. Et Atelier samt Butikker anvises daglig fra 10—11 og 2—4.
Telf. Vester 1322 x eller Vester 595 x.

Det første Barn VII

Tegninger af Th. Iversen

TIK-TAK 1908

AARETS ELEGANTESTE JULEHEFTE

FAAS I ALLE BOGLADER

Det eneste hygiejnisk fuldkomne, i Anlæg og Drift billigste
VARMEANLÆG FOR VILLAER
er Kelsey forbedrede amerikanske Central-Luftopvarmning.
Installeres i enhver ... ogsaa ældre — Villa. Forlang Prospekt.
Kelsey. Vester Voldgade 2. København B.

Højeste Laan paa
Klasselodder, Fornyelse paatages. Gevinster udbetales. Assistentshussedler, Rente 4 Øre af Kr., Møbler, Cycler, Partivarer, Rejsetøj, Guld, Sølv, Uhre, Seng- og Gangklæder, Linned, Bøger m. m. Panter over 20 Kr. hentes frit. Ugenert Indgang ligeoverfor Kommuneskolen.
Nansensgade 37 St. (gl. Nr. 25 B).
Holm.

SVENDBORG BRYGHUS
Ah-ą! Svendborg Øl—!
Bock-Øl
Lager-Øl
Pilsner-Øl
Dobbelt-Øl

Calcium Carbid.
H. Gabe, Monradsvej 13. Kbhvn. F.

CLICHER
af enhver Art for
Bogtryk,
Messing, Zink og Kobber
*
Illustrering af Prislister
til ekstra billige Priser.
1. Kl. Tegnere.
*
Leverandør af Illustrationer til
Telefon 5085. **KLODS-HANS**
Charles Hansens Repr.-Anst.
Pilestræde 19, Hj. af Silkegade.

Arb. Bryggeri „Stjernen".
Lager — Porter — Pilsner.
Mørk Skattefri.
Half and Half.

R. WENGLER.
AMAGERTORV
7.
Illustr. Prisliste franco.

Edvard Jensen.
Silkeborg.
Specialfabrik for
Træ-Remskiver.

Kodak.
Fotografiske Artikler.
Telf. 944. **D. A. Paludan.** Aarhus.

Forlovelsesringe, Københavns 1ste Specialforretning.
Fabrikation ved elektrisk Motor, samt Udsalg
Th. Halgreen, Gothersgade (lige for Regnegade) 34.
Etabl. 1880. — Eget Værksted. — Telefon: Palæ 317. — Ingen Filialer

De sjældneste og interessanteste
Julepræsenter for Voksne og Børn faas kun her. Kataloger gratis.
A. Jakobsens Naturalieforretning,
Frederiksborggade 5. København.

Frederiksberg Gasværk.
Knuste Kokes . . . Kr. 2,10.
Hele Kokes . . . . . Kr. 1,85.
Hertil kommer Kørsel, Op- eller Nedbæring efter Takst.
Ordres modtages saavel til Afhentning som til Levering straks.
Kontor. **Gl. Kongevej 120,** Telf. 3607.
Hele Ladninger læsses frit paa Gasværkets Sidespor.

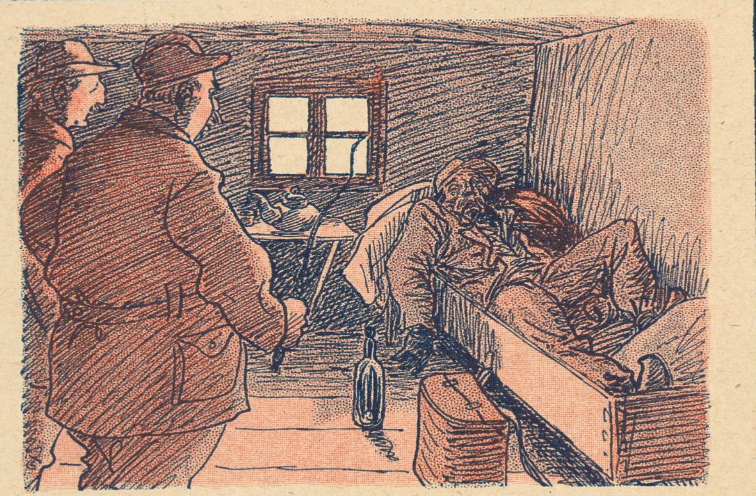

Patron Carlberg och hans jaktkamrater hade farit fjärran väga på jaktstigen. Lappfrans togs med för mathållningens skull. Men när Frans såg do mångahanda dryckesvarorna blef frestelsen honom snart för stark. Han ägnede sig åt bränvinsbuteljen, smuttade först, så tog han en sup, sen pimplade han. Brännvinet tog slut och maten blef ej färdig. Frans låg som ett svin. Carlberg kom hem, blef arg, flåste och slog, tills han måste väja för ett grymtande af Frans:
— Å dä inte bättre *en* ä full, än vi skulle va fulla allihop? STRIX

„LE KHÉDIVE"
Hs. Majestæt Kongen af Italien,
Hs. Majestæt Kongen af Spanien,
Hs. kgl. Højhed Prinsregenten af Bayern,
Hs. kgl. Højhed Khédiven af Ægypten
o. m. a. Suveræner og Fyrster ryge
„Le Khédive"-Cigaretten.
Kun ægte, naar Navnet „Ed. Laurens" findes i Vandtryk i hver enkelt Cigaret.
Faas overalt! Generaldepôt: Max Petersen, Reventlowsgade 12.

Haarfjerneren „Express" Kr. 1,50
bortfjerner smertefrit generende Haarvækst.
Fru Wm. Nayberg, Gl. Mønt 41 — Kbhvn.

Fabriken Kureer
MOTORVOGNE MOTORCYKLER
Sejren er Kureers!
FORLANG OFFERTE
A. FRIBERG · SILKEBORG

CAFE „PREMIER"
Hj. af Østerbrogade og Willemoesgade
anbefales.
L. HEMMINGSEN, Direktør.
Fleraarig Overkellner i Hotel Bristol.

SPORTSMAN WHISKY

Før De køber
mekanisk Legetøj, Spil etc.
bør De i egen Interesse se alle Nyheder fra de billigste til de allerfineste, som er hjemkomne hos **Zillmers Eftf.**
2, Nørrevold 2, (ved Vestervold).
Ingen Købetvang.
Illustreret Prisliste franko.

Skandinavisk Gummi-Compagni. TRADE MARK. ODENSE.
Danmarks eneste Fabrik for Gummi-Konfektion til Damer og Herrer, samt Fabrik for alt Gummi passende til Automobil-, Cykle- og teknisk Brug. Guldm. i Holland 1892.
A/S. Skandinavisk Gummi Co., Odense.

M. W. MØRCH & SØN
FLAGHANDEL
HEIBERGSGADE 8.

Meget billige, uopsk. Bøger.
Sassenbach: Frimureriet, dets Historie, Ritualer m. m. 1,00, Felsek: En Skøges Dagbog, 150, Dr. Retau: Selvbevaringen, 1,50, Gaboreau: Opdagernes Konge, 0,75, Dumas: De tre Musketerer, ill. Folkeudg., 1,25, Krause: Urskovens Døtre, ill., 1100 Sider, 5,00, do.: Urskovens Sønner, 2,50. Sendes overalt pr. Efterkrav. L. P. Jørgensen, Algade 10, Aalborg.

Den ægte fint parfumerede af ca. 40 Læger anbef.
Kasinol Sæbe
25 Øre pr. Stk. Faas overalt
% N. N. Blumensaadts Fabr. Odense.

Bogsamlinger samt enkelte Værker og Bøger købes til antagelige Priser.
M. P. Madsen, Nørregade 4, 1. S., fra 9–6. Skolebøger købes ikke.

Magasinet „Japan".
Udsalg af
Japanske, kinesiske og indiske Varer.
Billige Priser.
43, Pilestræde 43.

7 Kr. paa ¼ Klasselod 4 Kr. paa ⅛
Højeste Laan paa Byggeforeningsbøger, Assistenshussedler, Skrivemaskiner, Cykler, Møbler, Pianoer, Guld, Sølv, Uhre, Diamanter, Klædningsstykker, Varer, Fragtbreve, Konnossementer.
Sindshvilevej 2, 1. Hj. af Falkoneralle, Kattesundet 14, St. ligef. det gl. Raadhus.

Musikinstrumenter.

Herophoner	Kr. 15,00
Plader	0,75, 1,00
Fonografer	4,00
Valser	1,00
Fotografiapparater	5,00
Elektr. Ringeapparater	3,50

H. P. Jensens Musikvarelager, Korsør.
Prisliste gratis.

til Menneskets Sundhed er den eneste ægte
Nephthys-Livs Essens
Faaes overalt; en gros hos S. Madsen, Aarhus.

LOTZES Hæmatogen — Hæmatogen-Chocolade — Hæmatogen-Kapsler — Hæmaglobin-Pulver **mod Blodmangel.**

* Fonnesbech's The. Østergade 10. Telefon 252. * Fonnesbech's The. Østergade 10. Telefon 252. *

HERM: N PETERSEN & SØN

Etableret 1849.

Bredgade No 23

SHIEFFILD VAREMÆRKE

Sheffield, Østergade I.

Engelske Knive og Sakse.

HINDSBERG

Bredgade 34 — 1. Kls Medaille — Længde 2 2/10 M

Smaa Flygeler.

Vil De have en virkelig god Violin, som svarer til Prisen, skriv da efter Prisliste, der sendes franco fra

Instrumentmager **Mølgaard-Jensen. Haslev.**

+2000 Aerzte+

verwenden zum eigenen Gebrauche das ideale

Hygienische

Schutzmittel: Spermathanaton

Interess. Drucksachen gratis (Brief 20 Pf.)

Chem. Laborat. Nassovia, Wiesbaden Z.

Central Hotel,

Raadhuspladsen 16, København B. **Centralvarme, Elevator, elektr. Lys og Telef.** paa Værelserne. **Obs.** I Vintermaanederne stor Moderation. **Poul Møller.**

Spis Middag

Kl. 12-2 el. Kl. 3-5. Rosengaarden 14. **Tjenestepigeforeningens Fagskole.** • •

Brug altid **Aggerbecks** ægte Iris Sæbe 25 Øre.

UOVERTRUFFEN TIL FREMBRINGELSE AF EN SMUK HUD KALODERMA-GELÉ & KALODERMA SÆBE.

GRAND PRIX VERDENSUDSTILLINGEN ST. LOUIS 1904

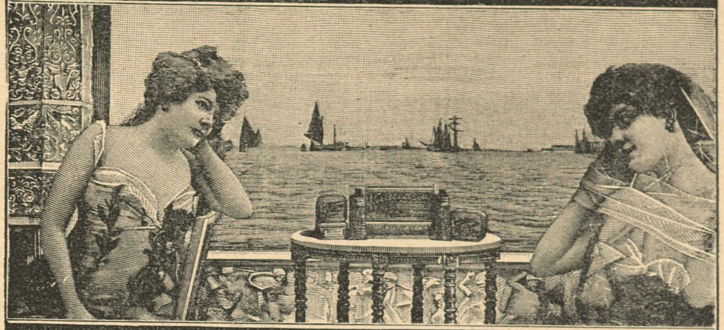

KALODERMA F. WOLFF & SOHN. KARLSRUHE.

FAAS PAA APOTEKERNE SAMT I PARFUMERI & FRISØR-FORRETNINGER.

Savon aux Violettes de Parme

fra C. RAFN's Fabriker, Aalborg, er dog den bedste af alle Sæber, skønt den kun koster **50 Øre.**

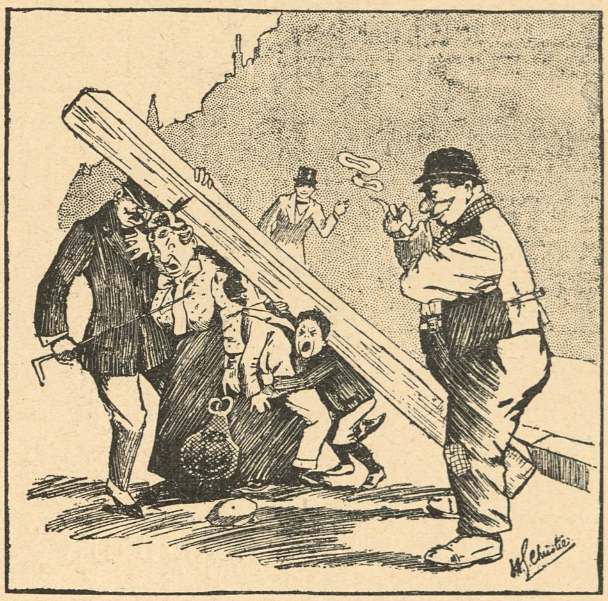

— Vær saa venlig at holde den et Øjeblik, medens jeg tænder Piben!

SERAPS

Københavns Vandkuranstalt.

Anbefaler alle medicinske Bade.

Toldbodvej 7. Telefon Palæ 659 y. Kbhvn. Forlang Prospekt.

Uovertruffen frisk Rosenparfume

J. FISKER & Co

KRISTEN BERNIKOWGADE 1. FREDERIKSBERGGADE 30.
FREDERIKSBORGGADE 31. VESTERBROGADE 26. ØSTERBROGADE 50.
GL. KONGEVEJ 108. SØNDERGADE 66. AARHUS.

Slebet Flacon i Etui 8 Kr. og 5 Kr. 50 Øre - Prøveflasker 1 Kr.

Den lille Platmenage blev Julens Succés.

N. J. Svendsens Vinhandel

Holbæk

anbefaler sine, overalt i Landet anerkendte udsøgte

Bordeauxvine,

samt alle øvrige ægte Vine og Spirituosa til billigste Priser.

BRUG ALTID **ALFA** VAREMÆRKE MARGARINE

Til Forøgelse af Appetitten og Legemskræfterne saavel som Almenbefindendet

anbefales det Læg og Lærd, Sportsmænd saavel som andre, at nyde

Somatose,

daglig til alle Maaltider.

Faas i fast og flydende Form, sød og bitter, hos Apothekerne og Materialisterne.

Drik altid Elisabethsmindes Chokolade og Kakao.

Aalsgaard. Aalsgaard Badehotel. pr. Aalsgaard St., 1½ Times Rejse fra Kbhvn. Smukkeste Beliggenhed og Sandstrand. Værelser med Pension fra 4 Kr., uden P. fra 1½ Kr. Al Komfort. 12 Billeder Aalsgaard og Omegn gratis. Postadr. Hellebæk. Tlf. Helleb. 22.

Næstved. Hotel Bellevue. 2 Minutter fra Banegaarden. 1ste Kl. Værelser. Kr. 1.00—1,50. Prøveværelse. Tlf. 227. *J. C. Jørgensen.*

Odense. Hotel St. Knud. 1. Klasse. Vestergade 64. Telefon 84 og 1441. *Carl Schmidt.*

Randers. Højskole-Hotellet. Nyt, Komfortabelt, 1ste Kl. Værelser. Moderate Priser.

Roskilde. Jernbanehotellet. Vis à vis Banegaarden. Godt Køkken. Moderate Priser. Elektrisk Lys, W. C. *R. Hansen.*

Skive. Skyttes Hotel. Nærmest Banegaarden. W. C. elektr. Lys. Værelser fra Kr. 1,50.

Viborg. Jernbane Hotel. Værelser Kr. 1,25 à 1,50. *P. Sejersen.*

KORSØR
MARGARINE.

A. MUCHITSCH
Aarhus.
Pelsvarer.
Hatte. Sportshuer.
Grundlagt 1858.

H. Steensens
3
Stjerne-
MARGARINE
er altid den bedste

SINALCO
Alkoholfrit!
Er det guddommeligste De kan nyde.
Faas paa alle Restaurants.
Sælges hos de Handlende i 1/3 Liter Fl. à 12 Øre.
Eneste Fabrik i Danmark.
Dansk Aktieselskab „Sinalco".
Fabrik og Kontor: Amaliegade 28.
Telefon 5828.

Sidste Nyheder.
*
Billigste Priser.
*
KJØBENHAVNS LAMPESKÆRMEFABRIK.
Frederiksberggade 27.
Udsalg 1ste Sal. — Telefon 7101.

Nervøse Børn
af Dr. med. C. H. Würtzen.
Faas i alle Boglader.
Pris 75 Øre,

Have- og Gravgelændere,
saavel af smedet Jærn som af Jærntraad, leveres fra 4 Kr. pr. løbende Alen, samt elegante og billige Jærnporte. Illustreret Priskurant tilsendes. Ordres til Provinserne ekspederes. Mange Anbefalinger foreligger.
Telefon 2790.
V. Fiedler, H. C. Ørstedsvej 30.

Gummi & Sygepleje-ARTIKLER
Vestend 4. København.
Jule-Attraps for Herrer.

Dir. A. CARLSEN, Ing. Kapt.
DANSK PATENT KONTOR
KJØBENHAVN, B. 5570
Jærnbanegade 6.

Hobro Maltekstrakt

Aarsleffs Esprit de Valdemar
anbefales som den mest forfriskende Parfume.

Luftsejlads

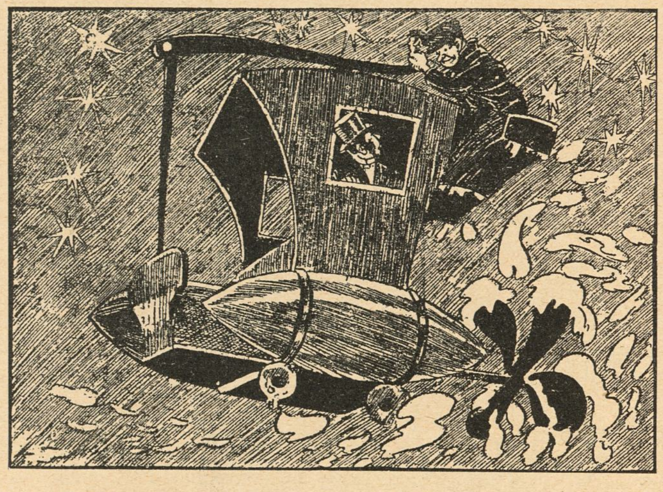

— De maa sætte mere Kraft paa, Chauffeur, jeg skal til Middag paa Mars Kl. 5!
— Jeg skal gøre mit bedste, Herre, men Luftskibet er kommet ind i Mælkevejen, og Propellerne er bleven fyldte med Smør!

SERAPS

Kehlets Favorit Chocolade
CHRISTIAN F. KEHLETS
Favorit Chocolade
pr. Pd. 1,00, 1,20, 1,40, 1,60, 1,80.
Fineste Velsmag.
Største Næringsværdi.

Julens Forglem mig ej
100 Sider
for 10 Øre.
Tag den med paa Rejsen hjem.
Faas paa alle Jærnbanestationer.

HELGA WULFF'S
Annoncebureau
Pilestræde 40 [3] Tlf. Byen 2771 x
modtager Annoncer til alle Blade. — Er De ikke vant til at annoncere og derfor ikke
forstaar
at sætte en Annonce op, saa henvend
Dem
efter ovenstaaende Adresse, og De bliver tilfreds.
Tr. 8—10 Fmd., efter 6 Eftmd.

LEVRING & LARSEN
104 GL. KONGEVEJ 104
aut. Installatør af elektrisk Lys

Det originale Maltet Brød fra Schulstad & Ludvigsen kendes paa at det altid bærer dette Mærke
Den nye Brødskærer „Fix" skærer let al Slags Brød i glatte Skiver. Faaes hos alle Isenkræmmere

Abonnér paa
„KLODS-HANS"
Kr. 3,00 Kvartalet.

Har De Tandpine
brug Chr. V. Mendes berømte
DENTIN
som hurtigt stiller de heftigste Smerter.
Faas i Glas à 45 Øre.
9, Kronprinsessag. ny Materialh. 9.
København K. — Telefon 8418.
Forlang udtrykkelig
„Chr. V. Mendes Dentin

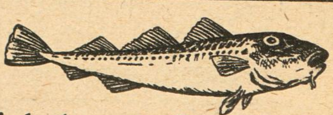
Fiskehuset, Fælledvej 18,
Nørrebros bedste og billigste Fiskehus.
Fiskefars pr. Pd. 50 Ø., pr. 5 Pd. à 45 Ø.
(Guldmedaille i Paris 1907).
Tlf. Nora 1330. Martin Christiansen.

Brødrene Poulsens
Handelsgartneri, Peter Bangs Vej 30, Tlf. Godth. 317. Leverer blomstrende Blad-, Hænge- og Altanplanter. Altanbeplantn., Haveanl. og Vedligeh. udf.

LIDER DE af Gigt, Leddegigt eller Podagra, saa prøv mine anerkendte **Gigtdraaber.** Sendes overalt pr. Efterkrav à 2 Kr. 50 Øre pr. Flaske.

Portofrit overalt i Skandinavien. Mod Efterligninger advares. Kopi af Anbefalinger sendes paa Forlangende. Skriv til

RUD. G. BRANDT, Raadhuspladsen 75.
Telefon 4298.

J. H. Ehlert,
Pianofabrikant,
Vestervoldgade 83.
— vis à vis Brandstationen —
Telefon 1596.

MAGASIN du NORD
Righoldigt Lager af glat **Linoleum** og stort Udvalg af indlagt mønstret. **Linoleum** findes i **Magasin du Nord**, der forhandler Varerne til Etablissementets kendte billige Priser.

Worning & Petersen's Xeroform Sæbe. pr Stk. 25 Øre

Yale Laase & Nøgler Ny Østergade.

NYHED

EXTRA STÆRK ROSENPARFUME PR FLACON 1.50. 2.50. 4.00. 6.00.
VALDEMAR JØRGENSEN PILESTRÆDE 40

Hvorfor i al Verden kaster De Deres Penge bort til daarlige Avertissementer. Lad os forelægge Dem en Plan, god ikke kostbar, hvor hvert eneste Avertissement skaffer **Resultat.**
Telefon 4767.
City Forlagets Annonce Afdeling.

Detailhandlerbanken.
Rente af Indskud paa alm. Sparekassevilkaar $3\frac{1}{2}$ pCt. p. a.
Rente af Indskud paa 1—3 Maaneders Opsigelse $4\frac{1}{2}$ pCt. p. a.

JAVOL HAAR-PLEJE
Fint parfumeret

JAVOL dette styrkende Haarmiddel, kan nu ogsaa faas **fedtfri** i hvide Flasker. Anbefales til Haar som i sig selv er fedtholdigt.
JAVOL Shampoing Pulver. En Gang om Ugen bør Haaret vaskes med Javol Shampoing Pulver og daglig behandles Haaret med Javol.
Javol faas i Fl. à Kr. 4,00, 2,50, 1,50. **Javol Shampoing Pulver** 15 Øre pr Pakke, 3 Stk. 40 Øre.
Hovedoplag: Trojel & Meyer, Kronprinsensgade 1, København.

Grand Hotel
ODENSE.
Største og fineste Hotel paa Fyn.
Elektrisk Lys og W. C.
Telefon paa Værelserne.
James Perrot.

Afbetaling.
Dame- og Herreskræderi.
Bagerstræde 3.

Stempler, Signeter, Dørplader, Clicheer etc. billigst,
P. Bøttcher, Aalborg,
Jomfru-Anegade 14.

Det er ubestrideligt, at alle Slags **Fonografer og Grammophoner** købes bedst og billigst fra Lager hos:
Dansk-Svensk-Staal-Aktieselskab,
Telefon 9122. **Vesterbrogade 24, St. o. G.** Aabent 8—6.

— Hvad var den lykkeligste Dag i dit Liv?

— Det var den Dag, da jeg fik to Aars Tugthus.

— Hvor kan det være?

— Jo, for jeg troede jeg havde faaet fire.

LE PÊLE MÊLE

SPORTSMAN WHISKY

Ligtornenes Død
Fakir
Hjælper paa een Nat! Forfejler aldrig sin Virkning! Faas overalt!
En gros **Hygom & Seedorff,**
København K. Telefon Byen 4500.

Forlang **W. BÄHNCKE & Co** Sennep

Vejle Havregryn

STORM SKADEFORENINGEN „LY"
NÆSTVED
forsikrer Ejendomme overalt i
KONGERIGET DANMARK
Agenter antages. *Agenter antages.*

Randers Handsker. COSMOPOLITE. St. Kongensgade 1.

C. Heyerdahl:
Om Hovedpine
Pris 60 Øre. Faas i alle Boglader.

Emil Brandts Vinhandel,
Hyskenstræde 10. Tel. 1390.
Udsøgte Vine fra I. Klasses Huse anbefales.

Denne Kupon gælder for 4 Kroner.

Send denne Kupon ind til „Klods-Hans" Kontor, Citygade 22. De erholder da gratis **Klods-Hans store Vidunderpakke,** **alene** *ved samtidig at tegne Dem som Abonnent paa Bladet for Januar Kvartal à 3 Kroner. Pakken indeholder udmærkede Bøger og morsomme Hefter egnende sig baade for Voksne og Børn og tilstrækkelig Lekture for hele Vinteren.*

Oatine er et Naturprodukt fremstillet af ren Havre.

Oatinen renser Porerne, ernærer Huden og giver en klar, smuk Teint.

Indgnides og aftørres efter 2 Minutter. Koster c. 2 Øre ved daglig Hudpleje. Pris 1,25 og 4 dobbelt Indhold 2,50. **Oatine-Havre-Balsam** for Hænderne 25 og 50 Øres Tuber. **Oatine Tandpasta** bevarer Tænderne og giver forfriskende Eftersmag. 25 og 50 Øres Tuber. Modtag kun Oatine. **Faas i Parfumerier,** paa Apotheker og hos **Materialister.** Grand prix og Guldmedaille **Paris, London,** Wien etc. **The Oatine Company, London. København, Hauserplads Nr. 9. Tlf. 9010.**

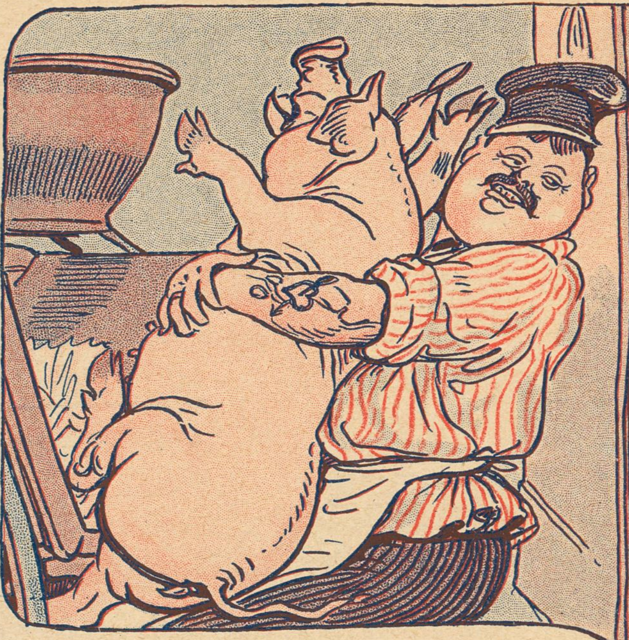

Slagteren (i Færd med at løfte en Gris op i Vognen): — Bevares hvor hun sparker, akkurat som Karoline, naar hun er i det Humør.

Datteren (der har været i Købstaden og set en Tryllekunstner):
— Og saa tog han en Avis og lagde den under et tykt Tørklæde, og tænk saa kunde han læse Skriften tværs igennem, og saa lagde han Tørklædet firedobbelt, men alligevel kunde han se tværs igennem det!
Moderen: — Men Maren dog! hvordan kunde Du dog finde paa at gaa ind til saadan en Mand i *den* tynde Kjole?!

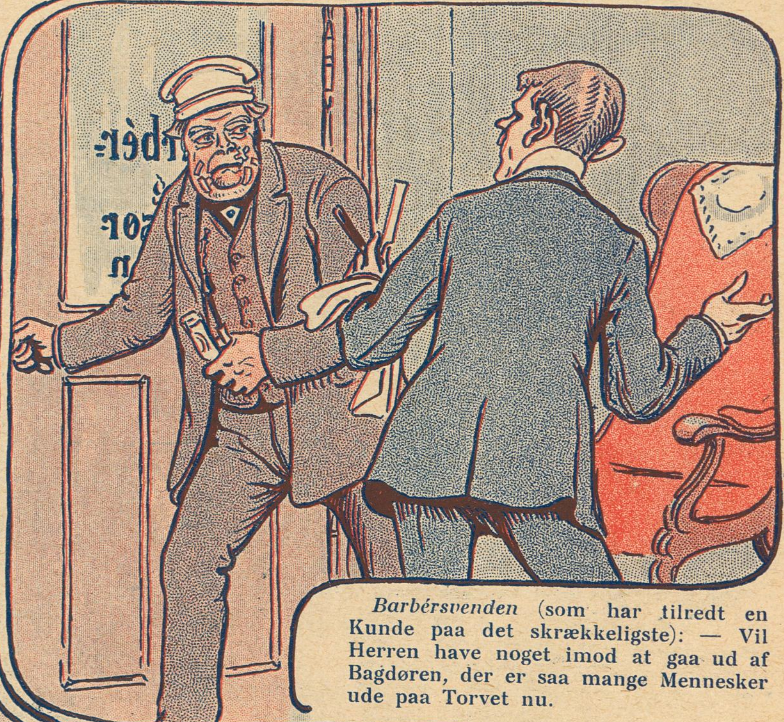

Barbérsvenden (som har tilredt en Kunde paa det skrækkeligste): — Vil Herren have noget imod at gaa ud af Bagdøren, der er saa mange Mennesker ude paa Torvet nu.

Drukkenbolten (til Stationsforstanderen paa en Landstation lige før Togets Ankomst): — Pas endelig paa, Deres Velbyrdighed, at Sporet bliver rigtig indstillet, for jeg venter en Pot Brændevin med Eksprestoget fra Staden.

Tegning af Rasmus Christiansen

ABONNEMENT 2½ KR. KVARTALET
— ENKELTE NUMRE 25 ØRE —
BLADETS KONTOR CITYGADE 22. TLF. 5164
TRYKT I VILH. SØBORGS EFTF.S ETABL.

KLODSHANS

D. 3DIE JANUAR. 1909 ✧ 10DE AARG. No 14
ADM. DIREKTØR: CHR. LAURITZEN - RED.: CHR. FLOR

Parolen for det ny Aar

Tegning af Alfred Schmidt

Tegning af Laura Schou

Til —

Jeg drømmer . . . og det er igen,
som gav du i min Arm dig hen
til Kys foruden Maade,
som var det første Gang, du nød
den store Elskovs Naade.

Jeg mindes . . . ak, den Tid, jeg drog
beruset frem paa Kongetog
igennem Lykkens Dale
med Fester paa min Sejersvej,
hvorom jeg knapt tør tale.

Men dybest lever i mit Sind
den Linje om din Barnekind,
min Haand saa varsomt fulgte,
naar under bløde Poters Fløjl
min Katteklo jeg dulgte.

Johannes Dam

„Det Nye“

Aller Angfang ist schwer — og man maa ikke forlange, at *Klods-Hans'* nye Sidebygning just i denne Tid, hvor alle Kunstnere kun maler Julenisser, og Poeterne har Halsen fuld af Risengrød, paa en en Gang skal kunne fremtræde som en straalende Udstilling, der indenfor sine beskedne fire Sider aabner en hel ny kunstnerisk Guldalder for den danske Kunst.

»*Det Nye*«, som i Aarets sidste Numer viser sig i Klods-Hans, er kun en aaben Fløjdør ind til den Herlighed, der skal komme. Der indenfor staar foreløbig den yngre Digterslægts fejrede Lavrbærskjald, *L. C. Nielsen,* flankeret af de unge Kunstneres Bedstemænd; de ønsker at byde deres Virkefæller Velkommen i Huset, hvor Husrummet ganske vist endnu kun er knebent, men hvor Hjærterummet til Gengæld er saa meget større.

Vi har her i Landet en ung, blomstrende Kunst, baade i Ord og Farver, som har ondt ved at finde Hjemsted i vort lille Samfund. Om Tidsskrifter som f. Eks. »Jugend« i Tyskland kan der i disse Tider næppe være Tale her hjemme. Men Klods-Hans har jo allerede længe efter ringe Evne søgt at give Plads for kunstneriske og poetiske Bestræbelser, som ikke i stræng Forstand hørte den humoristiske Genre til. Undertiden har det maaske flimret lidt for en og anden æret Læser: Skal dette være vittigt, eller hvad er Meningen?

Naar vi nu søger at samle det Nye, vi har stræbt at arbejde frem i de sidste Aar, under Afdelingen »det Nye«, saa er det ikke dermed Meningen, at Klods-Hans' Hovedindhold derfor skal være mindre Kunst, saa lidt som at »det Nye« ikke paa nogen Vis maa være morsomt. Hvor Skillelinjen bliver, maa Smagen i det enkelte Tilfælde afgøre. Baade Klods-Hans selv og »det Nye« skal selvfølgelig være mere kunstnerisk og mere morsomt end noget andet, der er set før paa Kloden.

Vi mener blot . . . ja Herregud, vi er jo bare Kunstnere og Poeter, ikke Filosofer, hvem vil forlange, at vi saadan saa bestemt, skal kunne udtrykke, hvad det er, vi mener? Næste Aar skal vi se at faa Professor *Wilkens* til at forklare, hvad det var, vi mente i Aar.

Det vil sige . . . saa skulde det jo gerne være overflødigt.

Tilbageblik

Det gamle Aar, som nu er svundet, var i mange Henseender et mærkeligt Aar. Det begyndte som alle sine Forgængere den 1ste Januar og varede lige til den 31te December begge Dage inklusive. Solen stod som sædvanlig op om Morgenen og gik ned om Aftenen, eller ogsaa blev den helt borte, hvilket kaldes Graavejr. Der blev født en Masse nyfødte Børn, paa Nytorv faldt en Droskehest og brækkede Forbenet, det styrbare Luftskib blev opfundet for halvtredsindstyvende Gang, Kaspar fyldte ét Aar, Sommeren var meget varm, forskellige Banker lukkede Butiken, Spiritusen steg i en uhyggelig Grad, en Kirkekoncert blev aflyst, og Alberti mistede Hukommelsen. Der skete mange Ting, som det vil blive for vidtløftig her at dvæle ved. Desværre var det kun »den første« tolv Gange, hvilket var saa meget mere beklageligt, som det ofte kan falde vanskeligt at opnaa Forskud. I samme Aandedræt bør Februar med sine kun 28 Dage omtales anerkendende. De andre Maaneder var for lange.

Alt i alt var det henrundne Aar et Middelaar, som kunde have været meget bedre, men ogsaa meget værre.

Guldkorn

Nielsen-Jexen (Folketinget d. 14/12):

— Jeg kan ikke se det forædlende i Sprogundervisning. Jeg har selv lært Sprog i min Ungdom, men paa mig har det kun virket sløvende . . .

Vejrspaadomme

Ifølge Almanakerne vil det nye Aar bringe forskellige Slags Vejr. Vi bringer et lille Uddrag:

1.—10. Januar: smukt Vejr. 10.—11. Januar: klart Regnvejr. 11.—19. Januar: Frost med Sne isprængt Hagl. 19.—30. Januar: Hagl. 1.—20. Februar: Slud og Rusk samtVinde. 20.—25. Februar: Stilhed over Skotland samt skiftevis højt og lavt Lufttryk. 25.—28. Februar: tørt Vejr med smaa fikse Byger til at live op. 1.—15. Marts: graat Vejr med Kuldegysninger. 15.—30. Marts: Vindstille før Stormen, som indtræffer i hele April. Fra 1. Maj til 24. Maj Kl. 2½ Eftermiddag: Hundekulde. Fra Kl. 2½ Eftermd. den 24. Maj og Maaneden ud: klart Frostvejr. Juni og Juli: Tøsne. Fra 1. August til 17. August: varme Vinde over Sydamerika; Skypumper, Ruskregn, Hagl som Hønseæg over Danmark. 17.—30. August: Tørrevejr. September: svære Jævndøgnsstorme, Rusk, Regn, Regnbuer, lavt Tryk, Nattefrost. Oktober: daarligt Vejr. November: første Halvdel daarligt Vejr, anden Halvdel lidt værre. December: vaad Frost med svage Vinde og Udsigt til tørt Sne.

Det er jo hyggelige Udsigter.

Habakuk

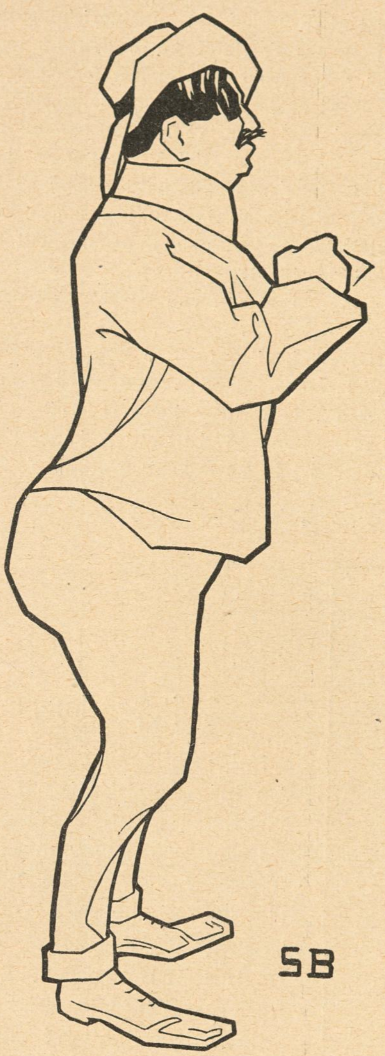

Tegning af Sven Brasch

Strøgfigurer XIV

TEGNEREN EIGIL PETERSEN

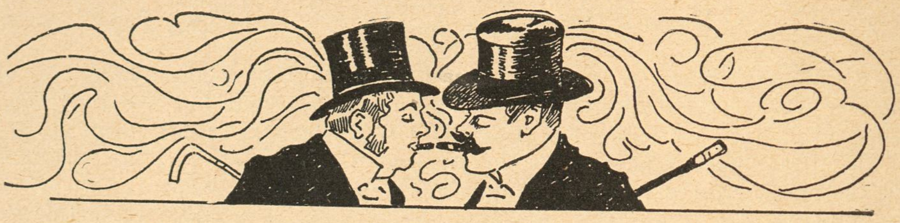

Vore Teatre

Folketeatret er Teatret til Bondestandens Forherligelse. *Dorph Petersen* kunde dog en Gang imellem finde paa at sætte en Vaudeville eller en fransk Farce paa Plakaterne. Men det er ganske udelukket nu under *Johannes Nielsens* Regime. Stykker, der ikke foregaar paa Landet, er banlyst i Nørregade. Derimod er ethvert Skuespil, hvori der tales et eller andet Dialekt — — jysk, sjællandsk og fynsk foretrækkes, men bornholmsk, langelandsk og marstal'sk kan dog ogsaa komme i Betragtning — paa Forhaand sikker paa Antagelse. Mens Dorph-Petersen, der var en barnlig Sjæl, hvis Øje glædedes af Flitterstads og forgyldte Sabler, yndede Stykker, der foregik i rige Sale mellem Hertugen og Markiser og Baronesser, anerkender Johannes Nielsen ingen anden Adel end Landadelen, og han foretrækker Stykker, der foregaar paa en Mødding, i et Hønsehus eller paa et landligt Nødtørftshus! Og et Skuespil, hvori der ikke forekommer Heste, Svin, Faar, Avlskarle, Høns, Malkepiger og andre Husdyr, og hvor Personerne ikke siger *a* i Stedet for *jeg*, er i al Evigudelukkede fra at blive spillede paa Folketeatret.

* * *

Naar man har læst ovenstaaende beskedne Bemærkninger kan man ikke være Tvivl om, at *Anker Larsens* og *Eigill Rostrups* ny Skuespil »Pigernes Alfred« dufter af Kostald og Mødding og andre landlige Lugte.

Heller ikke vil man være i Tvivl om, at der tales i Dialekt, og at der optræder baade Bier og Høns og andre Bløddyr i Stykket. Desuden optræder forresten *Emil Helsengreen*, som er fortræffelig.

Stykkets Indhold skal jeg vel vogte mig for at referere. Hele Handlingen gaar nemlig ud paa at opklare, hvorvidt Johannes Nielsen, der spillede med landlig Troskyldighed og engelsk Overskæg, er Søn enten af Fru *Dinesen* eller af Fru *Neiiendam;* men jeg gik, inden dette brændende Spørgsmaal var afgjort, saa hvis »Klods-Hans«' Læsere vil have Rede paa Sagen, maa de selv gaa hen og se sidste Akt.

* * *

Paa Frederiksberg Teater opføres hver Aften »Trilby« for et begrænset Antal Tilskuere. Direktør *Wulff* spiller Svengali maskeret som *Alberti* i Arresten, altsaa med fire Uger gamle Skægstubbe. I Titelrollen debuterede Fru *Sigrid Hindborg,* der hver Aften gaar i Søvne, iført en hvid Natkjole besat med grønne Bolcher. *Gecko* og *Billy* spilles af Hr. *Aage Brandt* og Hr. *Hugo Bruun*, af hvilke den første har anskaffet sig en Paryk af Tang og den anden ser ud, som om han var taget med dito!

Galosche-Ræven

Henrik Madsen for Folkets Domstol

Udskrift af Protokollen;

For Retten mødte Arrestanten Politiinspektør Henrik Madsen. Som Dommere fungerede: Assessor Peter Sabro, Kriminalretsassessor Frejlif Olsen, Overretsassessor Wiinblad, konstitueret Assessor i Overretten, Assistent i Kultusministeriet Per Faber og Højesteretsdommer Oscar Jørgensen. Protokollen førtes af Stiftsskriver, Avditør Heimann.

Der fremlagdes en Rapport, efter hvilken Tiltalte, Madsen, i Følge en Skomagerdrengs Udsagn, havde trængt sig ind i en offenlig Forsamling, hvor Politiet efter Komparentens Mening intet havde at gøre, sammen med ca. 10—500 Betjente og dér overfaldet fredelige Tilhørere med Kølleslag i Hovedet, Spark i Maven og Knæstød i Enden, hvorved flere fik knækket deres Søndagscigarer.

Retten fandt efter denne klare og tydelige Rapport ingen Anledning til at undersøge Sagen nærmere, ligesom man fandt det ganske overflødigt at afæske Tiltalte nogen Forklaring. Han fik ikke Lov at føre Vidne, og han blev ikke adspurgt om, hvor vidt han havde noget at anføre til sin Undskyldning, eller om han overhovedet var skyldig.

Voteringen varede i denne oplagte Sag kun et kvart Minut, hvorefter den samlede Rets forskellige Medlemmer afsagde følgende Domme:

Assessor Peter Sabroe dømte Arrestanten for Myndighedsmisbrug og Vold mod Borgerne til 18 Maaneders Forbedringshusarbejde samt til Resten af sit Liv kun at spise Sabroes Pølser.

Kriminalretsassessor Frejlif Olsen dømte Arrestanten for det samme Forhold til livsvarigt Strafarbejde som Politireporter ved »Ekstrabladet«.

Overretsassessor Wiinblad fandt, at Tiltalte efter det ovenanførte Forhold vilde være at anse som Skruebrækker, hvorfor han dømtes til at optages paa »Social-Demokraten«s Liste over »Hædersmænd« samt til fremtidig at gøre Tjeneste som Sporvejsskinneskidtskraber i det af Hr. Wiinblad dirigerede kommunale Sporvejsselskab. Tiltaltes Post som Politiinspektør vilde derefter være at besætte med Arbejdsmand Hansen, en Halvfætter til Overretsdommerens Kone.

Konstitueret Per Faber fandt, at Tiltalte burde have sin Stilling forbrudt og hænges paa en Lygtepæl. Rebet hertil burde Arrestanten selv anskaffe.

Endelig afsagde Højesteretsdommer Oscar Jørgensen den salomonisk vise Kendelse, at Tiltalte burde have Ære, Liv og Gods forbrudt, dyppes i Tjære, rulles i Fjer og afbrændes som Begfakkel Nytaarsaften i Fagforeningernes ny Spyttebakke foran Raadhuset.

Et døvt Retsvidne, som bemærkede det paafaldende i, at de afsagte Domme varierede lidt, blev straks afskediget, hvorefter Arrestanten hensattes til Afsoning af alle Straffene.

— — —

Folkets Domstol er i Sandhed anderledes retfærdig og grundig end Politiet og de avtoriserede Domstole.

Diogenes

— Hvad? Skal du ud at rejse, siden du gaar med den Haandtaske!
— Næh! Den bruger jeg blot til at besørge mine Ærinder i.

Tegning af Axel Thiess

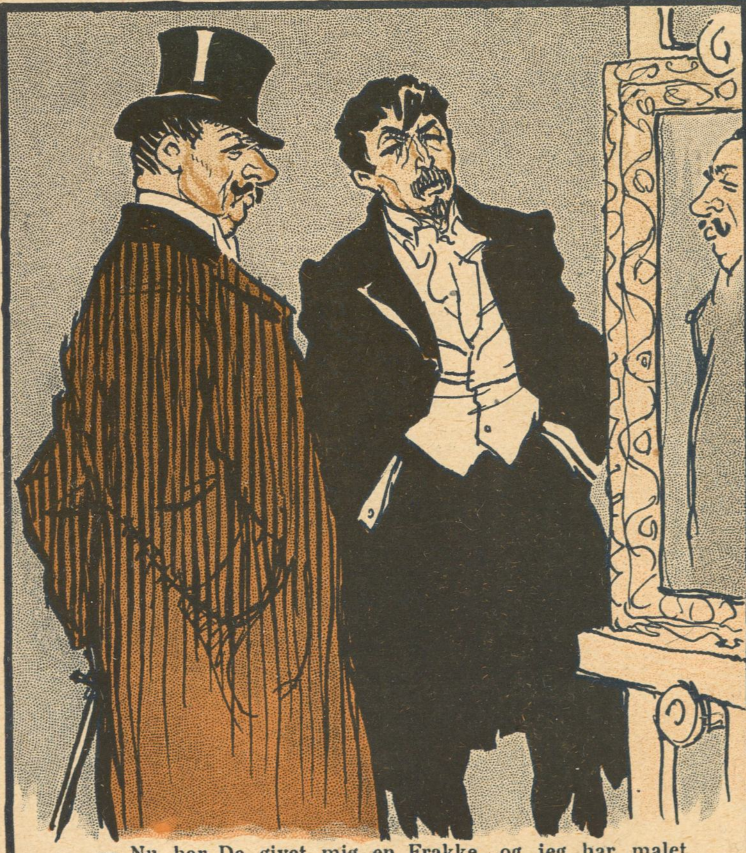

— Nu har De givet mig en Frakke, og jeg har malet Deres Portræt — saa har vi begge Grund til at være tilfredse.
— Men jeg synes ikke, Billedet ligner rigtig godt.
— Synes De maaske, Frakken sidder bedre?

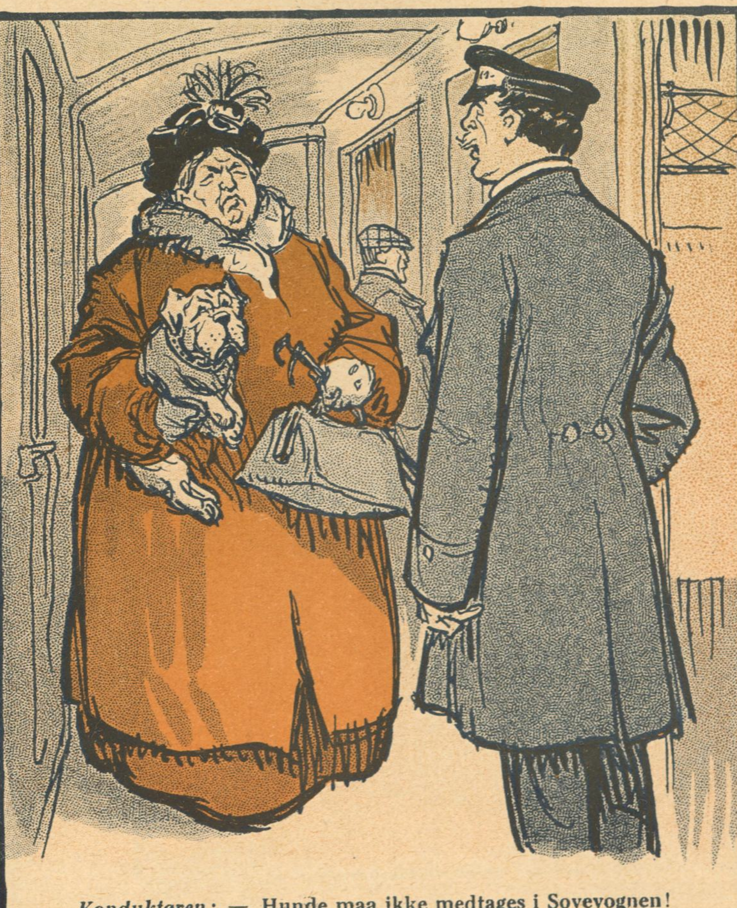

Konduktøren: — Hunde maa ikke medtages i Sovevognen!
Damen: — Hm! — Hvor er da Hunde-Sovevognen?

Tegninger af Th. Iversen.

Tegning af Gerbault

— Naa, saa De har allerede været gift et Aar. Har De Børn?
— Nej!
— Deres Kone heller ikke?

JOURNAL AMUSANT

Tegning af Erbl

Hun: — Nu har du igen glemt vor Bryllupsdag!
Han: — Naa, *glemt* vil jeg just ikke sige, men *tilgivet.*

LUSTIGE GESELLSCHAFT

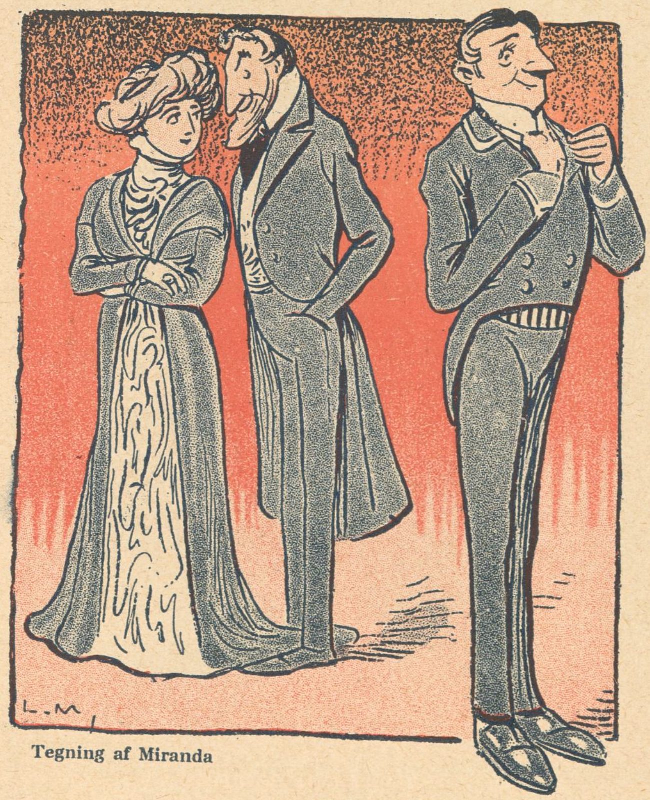

Tegning af Miranda

Herren: — Det er den ny Tjener . . . jeg har ligefrem fundet en Perle!
Tjeneren (som allerede har stjaalet en Ring): — Det har jeg med!

LE RIRE

Røverlejren i Schillers „Røverne“

forfra

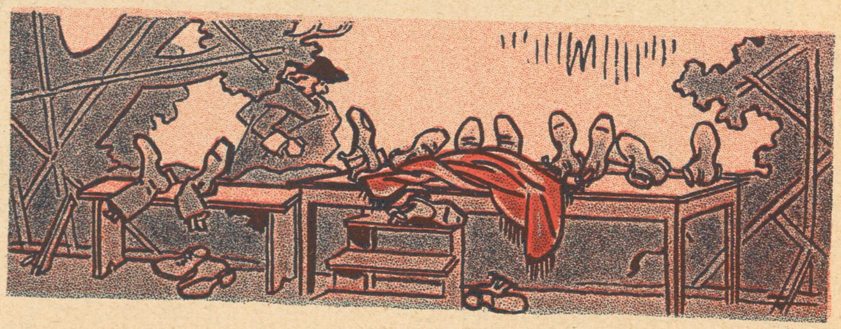

og bagfra

LUSTIGE BLÄTTER

(Karikaturkunstens store Navne)

— Det är väl inga trikiner i den där korfven?
— Nej då, lilla frun, förresten hur skulle dom komma in, så väl tillknuten som den är i bägge ändarna.
PUCK

Den olyckligt kära kvinnliga tandläkaren: — Han älskar mig, kan älskar mig inte, han älskar mig —
PUCK

Tante Julles Oksefilet

En lille Jule-Novelle. Af *E. R.*

Illustreret af *H. E. Melchior.*

(Fortsat)

Maa jeg saa spørge enhver, om det er underligt, at jeg elsker Tante Julle? Det vilde De saamænd ogsaa gøre! Min Godhed for hende er saa rodfæstet og saa uegennyttig, at jeg maa holde af hende, selv efter at hun for ikke længe siden har lavet mig en slem Streg i Regnskabet, hvorved jeg bliver narret for Størstedelen af den ikke ganske ubetydelige Arv, hvortil jeg ellers havde været selvskreven.

Man *maa* nemlig holde af hende, enten man vil eller ej. Hun er af de Mennesker, der med Træsko spadserer lige ind i Hjerterne paa alle Mennesker, — saa mild og sød, saa ejegod og kærlig er Tante Julle.

Saa vidt *jeg* kan se, har hun kun en eneste Fejl. Og *skal* man have Fejl, kan man da ikke godt have mindre end én. De fleste af os andre bestaar jo ikke af andet end lutter Fejl. Tante Julle har kun den ene. Hun kan blive saa ganske forfærdelig hidsig, og ofte over slet ingen Verdens Ting.

Naar Tante Julle bliver hidsig, snurrer hun rundt som en Top, saa at hendes Hængekrøller taber alle Haarnaalene og flyver omkring i Luften for alle Vinde. Men hendes Hidsighed varer kun et Øjeblik, og saa er hun dobbelt sød bagefter. Saa beder hun pænt om Forladelse, samler Haarnaalene op og sætter Krøllerne til Rette igen. Og saa ler hun selv af sin dumme Opfarenhed, og det hele ender med Omfavnelser og Kærtegn og angerfulde Taarer.

Aa — hun er den bedste Tante Julle, jeg kender!

Se — foruden Oksefilet'en var det ogsaa netop hendes Hidsighed, der gav Anledning til hendes Ægteskab. Og Hidsighed er da ligesom Oksefilet en meget jordisk Ting. Men — naturligvis stiftes Ægteskaberne alligevel i Himlen! — —

Jeg kom op til Tante Julle en Formiddag i Oktober Maaned og fandt hende mod Sædvane ganske ulykkelig, nedtrykt og forstemt. Hendes Hængekrøller hang saa underligt forknytte ned over hendes gemytlige runde Kinder, og hendes Øjne, der ellers spiller af Liv og Humør, var næsten ganske tilslørede af Taarer.

»Hvad er der dog i Vejen, Tante Julle?« sagde jeg. »Er der sket noget bedrøveligt?« »Ja«, svarede det kære Menneske, »det er rædsomt, hvad jeg har gjort! Det er ligefrem næsten en hel Skandale! Hvad skal jeg arme Menneske dog hitte paa? Der er ikke andet for, — jeg maa forklare ham det hele«.

»Hvad for en *ham?*« spurgte jeg.

»Nej, søde Julius«, sagde saa Tante Julle, »lad mig hellere fortælle dig alting i ordentlig Sammenhæng, hvis jeg da *kan* samle mig. For jeg er rigtignok helt ude af mig selv«.

Saa satte jeg mig ved Siden af hende i Sofaen, og saa fortalte hun mig, hvad der var hændet, medens hun af og til tørrede en Taare bort.

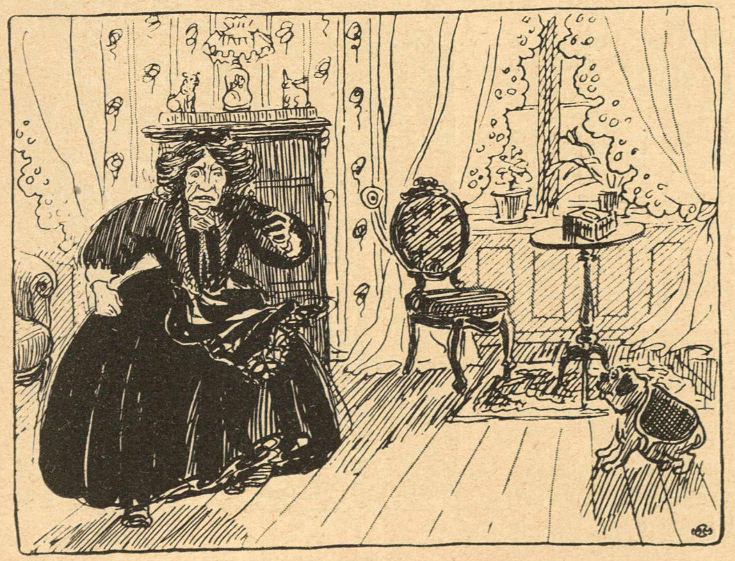

»Du kan tænke Dig, søde Julius, — jeg vilde telefonere til min rare Slagter, Du ved — ham Christensen, der er saa dejlig billig, og som giver disse velsignede Sparemærker ovenikøbet. Nu maa Du vide, min egen Dreng, at Christensen for ganske nylig i sin Butik har faaet saadan en væmmelig Svend, som jeg ikke kan fordrage for min Død. Han er saa vigtig og taler saa umaadelig overlegent, som om han mindst var virkelig Etatsraad med Rang i tredie Klasse — og saa er han jo bare Slagtersvend. Det er ligesom det egentlig var langt under hans Værdighed at sælge Kød, hvad jo virkelig er en meget hæderlig Levevej, som man ikke behøver at skamme sig ved. Og naar han giver mig mine Sparemærker, er det med en Mine som en Hertug, som om det var en Naade, han viste mig, og som om jeg var en Tigger fra Gaden. Og jeg er jo dog i min fulde Ret til at faa disse Mærker, ligesaa godt som enhver anden. Naa — nu skal Du saa høre — — jeg ringer altsaa for lidt siden op til Slagter Christensen, og nu er der maaske nok noget galt fat med Telefonen i disse Dage, — det er der jo saa tit, skønt Gud skal vide, at det er dyrt nok med den Indretning, og nu har de jo fundet paa, at de vil have mere endnu, disse rædsomme Mennesker.«

Jeg kunde næsten mærke, at Tante Julle nærmede sig stærkt til Katastrofen i sin Beretning, for hun begyndte at snøfte noget ganske forfærdeligt, og Taarerne rendte hende nu ned ad Kinderne som et helt Vandfald.

»Naa, hvad skete der saa, kære lille Tante? Det hele er vel en ren Bagatel, naar vi faar set os rigtigt om?«

(Fortsættes)

„Vidunderløget“

eller

Hvad Fanny gik og gjorde i Frederiksberg Allé

Roman i fire Kapitler af **Espen Stilesen**

Illustreret af V. Jastrau

(Fortsat)

— Ja — sagde Tante Augusta — det drejer sig om Fanny, rent ud sagt, som Kathinka er urolig for og sidder her og taler om.

— Jeg? — raabte Fru Kathinka — nej ved Du hvad, det var da Dig, Augusta, der begyndte.

— Bare med et Spørgsmaal ja, rent i Tanker og i Luften, som det kan komme uden videre — svarede Tante Augusta — men straks blev Du konfus og fik din store Rummel, som vi kender.

— Der ser I — sagde Oljesen — hvor Valseværket gaar. Men kom nu for Pokker med det Spørgsmaal i en Fart. For jeg sidder sgu derinde og har saa travlt.

— Jo, det var altsaa Augusta — fortæller Fru Kathinka — som uden Spor af Grund sidder her og siger, om jeg ved maaske hvad Fanny gaar og gør om Aftenen i Frederiksberg Allé. Og hvis Du, Konrad nu kunde være lidt mere rolig, saa er det, at vi kunde tale lidt om Tingene. For hertil kommer nemlig, at Fru

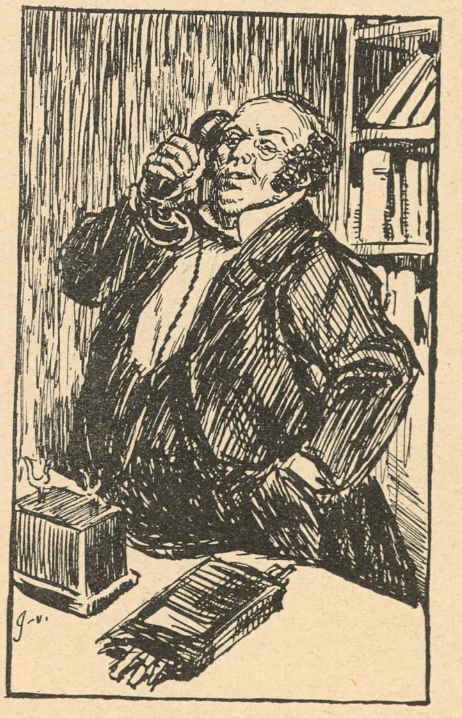

Storm i Dag formelig har varet mig om Fannys Færden.

Etatsraad Oljesen ængstes, da han hører dette. Thi just ved Frokosten paa Dagmar havde Justitsraad Køgeberg, hvis Kone er en Søster til Fru Storm, sagt at han skulde hilse hjemmefra og spørge, om alt var vel ogsaa hos de Unge i Madvigs Alle, hvortil Oljesen ikke havde gidt svare andet, end at han sgu i lang Tid hverken havde set Erhardt eller Fanny. Men saa havde Køgeberg lagt Nyren ned igen i Omeletten og set paa ham, mens han alvorligt sagde:

— Maaske det er en Fejl, Konrad. Det er tit, de Unge trænger til os.

I det samme havde Oljesen i Politiken set et Telegram om et blodigt Overfald, som havde moret ham, fordi det var i Skovene ved Sæby, som han kendte fra i Sommer, og havde blot bedt Køgeberg hilse hjemme og sige mange Tak. Men nu ærgrede det ham, han ikke havde spurgt ham nærmere alligevel. Saa havde han maaske haft Rede paa dette her, som Kathinka og Augusta nu sad og lurede saa lumske med, og blæste sig op over, fordi de vidste det. Og mens han saa fra den ene til den anden, harmedes han mer og mer, indtil det røg ham ud af Halsen:

— Fru Storm det er en ækel Mær, det har jeg altid sagt.

— Men Konrad — hikkede Fru Kathinka — Du taler som en Kusk.

— Ja for Fanden. Hvad er det saa med Fanny, ved I noget?

Tante Augusta, der havde tørret sine Øjne der løb saa frydefuldt, imens de andre talte, blæste saligt gennem Næsen.

— Hun ses, Konrad — sagde hun — som jeg nu gentagende har sagt, i Frederiksberg Allé hver Aften Klokken 7, og kendelig er hun paa sit hvide Skind, som Du har givet hende.

— Og hvad saa? — spurgte Oljesen og pillede ved sin Ordensroset, det var jo umuligt for en dekoreret Person at være saadan i Folks Munde, og noget maatte der vel være — hvad saa, hvad saa? — sagde han og slugte en Mindelse fra Æblekagen, der brusede uventet op i Halsen.

— Egentlig — vedblev Tante Augusta — er det jo Fru Bay, Du ved, Enkepastorinden paa Nyvej, som jo er Fru Storms Kusine. Hun kender jo gennem Aarene saa at sige de Fleste saadan paa Frederiksberg. Og hun ser nu altsaa Fanny, som hun jo ved Bested om ogsaa gennem mig og Fru Storm, fra sit lille Hjørnevindue hver Aften spadsere langsomt forbi. Fra Runddelen kommer hun og ser sig underligt omkring.

— Ja, underligt omkring, saadan er det Konrad — afbryder Fru Kathinka og er forfjamsket — og altsaa ydermere kom Fru Storm med en Avis i Dag i Venlighed, og dit væmmelige Skældsord maa Du tage i Dig med det samme.

— Sludder — raaber Oljesen — men lad os nu faa en Ende paa det ved at ringe ud til Fanny. Hun kan saa komme og svare for sig.

Fru Kathinka og Søsteren tier. Saa stille er der, at man hører Tante Augustas Næse ganske sagte som Signaler fra en fjærn Basun, mens Oljesen inde fra Kontoret ringer ud til Fanny.

— Er det Dig? — raaber han — Hva'? — Naa! — siger han og smækker Telefonen ned og ringer af.

— Pigen svarede — fortæller han — at Fruen var gaaet ud. Der bliver stille et Øjeblik igen, mens de ser raadvildt paa hverandre. — Hvad er der nu at gøre?

— Saa er hun i Alleen — afgør Tante Augusta — og Klokken er jo ogsaa 8.

— Nej, Ret skal være Ret, Augusta — farer Fru Kathinka op — før sagde Du, det var Kl. 7, hun gik der.

— Saa meget desto værre — svarer Tante Augusta — saa har hun altsaa været der en Time, og der kan gøres mange Ting i Svang.

— Naah! — siger Oljesen — i Alleen er man sgu bundet af visse Hensyn.

— Lille Konrad — afbryder Fru Kathinka — Sagen er alvorlig.

— Man mødes — svarer Tante Augusta — det siger Enkepastorinden, hvordan hun i sit Spejl kan se at saa at sige Par paa Par mødes mellem Lygterne og kysses.

Men Fru Kathinka græder stridt.

— Jeg sagde det jo til Erhardt — hulker hun — mon Fanny er den rette, min kære Dreng — og Gang paa Gang.

— Ja, jeg har sgu altid ment — siger Oljesen — at hun var lidt fransk. Men ingen har jo hørt mig som sædvanlig.

— Alt maa hvile nu — forkynder Tante Augusta — for det enes Skyld, om hun er Erhardt utro.

Ork — tuder Fru Kathinka — naturligvis, ork naturligvis i vore Tider.

— Sikkert er det sgu da ikke — siger Oljesen.

Men Tante Augusta svarer vredt:

— I Mandfolk hænger altid sammen, og I er alle lige store Svin, saa Du skal bare tie, Konrad. Men inden Oljesen faar svaret, ringer det paa Entreen, og en Pige lukker Døren op. Fru Fanny træder ind.

— Godaften Svigermor!

(Fortsættes)

— Naar han elsker dig, hvorfor frier han saa ikke til dig?
— Nej, han elsker mig *usigeligt!*

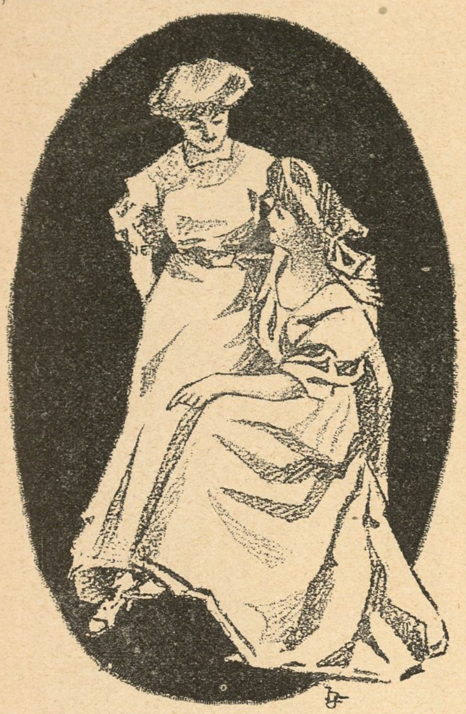

Tegning af Harriet Fischer

Af vor sidste Post

E. K. P., Fredericia, *G. W.*, *A. S.*, Silkeborg, *E. Sp.*, *Chr. Q. F.*, *Texas Jack*, *Ingeborg H.*, *M. K. F.*, *Ole P.* — Honorar er afsendt.

H., Hadsund. »Lille Anna (til Moster, som er paa Visit): Moster, Dukkelise har faaet nye Haar, men du maa ikke sige det til hende, for hun skal ikke vide det før til Julen.«

Nu da Julen er overstaaet, antager vi ikke at vi gør os skyldig i nogen Indiskretion ved at betro Dukkelise lille Annas Hemmelighed

Chr. Q. F. — Skønt Deres Tegning i sig selv er meget veltalende — i hvert Fald som Vidnesbyrd om Deres kunstneriske Chancer — synes vi nok, De kunde have lagt Faderen en noget vittigere Tekst i Munden.

Er De for Resten sikker paa, at han er Fader til Pigebarnet? Han ligner hende jo ikke det mindste.

Skønvirke er godt

Faderen: — Hør, min Pige, du skulde sgu søge Ansættelse som Julereklame for Skønvirke-Industrien. — Alt hos dig — om det saa er Munden og Talen — ja de fem Sanser, er de jo à la Skønvirke.

Pips, Randers — De skriver: »Kære Klods-Hans! Du ved maaske ikke, at en af dine bedste Medarbejdere P. Ferd. Vadum egenlig hedder P. Ferd. Vejle, idet »Vadum« er et latinsk Ord, som betyder »Vadested« eller, som det hedder paa gammeldansk, »Vejle«. Du skulde overtale ham til at faa Navneforandring.«

Vi er Dem meget taknemlig for de interessante Oplysninger, som vi straks i anbefalet Brev har ladet gaa videre til Genealogisk Institut. Men Deres Forslag kan vi ikke billige. P. Ferd. Vadum er et i dansk Poesi saa kendt og skattet Navn, at det vilde føles som en Landesorg, hvis det pludselig forsvandt. Og vor lille Nation har jo nok at bære paa i Forvejen.

Arne, Silkeborg — De skriver til os paa Gudernes (Oh, I Guder!) Tungemaal:

»»Sig selv alvorligt tar
kun hver forfejlet Nar«.
Det er mit simple Svar
paa Deres Kommentar
til Billedet, jeg sendte
Men sig, kan jeg ej vente
et lille Honorar
for Billedet? Naa svar
nu hurtigt »Arnes Far«
Adressen her De har.«

Honoraret er forlængst afgaaet.

— *b* —. Som Svar paa Deres første Bidrag »Hvad sker?« skal vi oplyse, at der er sket det, at Bidraget er gaaet i Papirkurven.

Deres andet Bidrag »Julevelgørenhed« har under alle Omstændigheder ikke haft nogen velgørende Virkning paa os og er derfor gaaet samme Vej.

Noget bedre syntes vi om Deres »Julegaver«, men de er uheldigvis kommen for sent til at kunne anvendes efter Bestemmelsen. Hvilket ikke skal forhindre os i som Tak for den megen Ulejlighed at ønske Dem glædeligt Nytaar.

Ven af Klods-Hans. »I »Politiken« for i Dag skriver Ch. K.« om *Mestersangerne*, at Værket i det kgl. Teaters Udførelse virkede »uden den snart smilende, snart jublende, ja skoggerleende Ynde, der er dens Sjæl«. Kunde man ikke formaa en af Klods-Hans udmærkede Medarbejdere til at tegne Hr. Charles Kjerulf selv som »den skoggerleende Ynde«.

Det har vi allerede gjort utallige Gange. Vi kan overhovedet ikke tænke os Charles Kjerulf gengivet under nogensomhelst anden Form.

S. S. — Papirkurven havde, som De meget rigtig formodede, Plads til alle Deres »Vittigheder«. Hvad angaar Deres venlige Ønske om, at »Klods-Hans i det nye Aar vil finde den komiske Side af Tilværelsen lige saa godt som jeg« kan De være ganske rolig. Vi haaber endda i vor Søgen efter den at være ikke saa lidt heldigere end De.

Frk. Thyra. »Vi har holdt Klods-Hans i mange Aar.«

Kære Frøken. Det skal glæde os, om De vil holde den, saalænge De lever. Saa haaber vi nu og da at faa et Bidrag fra Dem. Naar vi ikke anvender de Vitser, De denne Gang har sendt, er det kun, fordi vi kendte dem allesammen i Forvejen. Til Gengæld er det os en Fornøjelse at have gjort *Deres* Bekendtskab.

P. Th. — Ja, vi finder virkelig Deres Bidrag »værdigt til at komme i Klods-Hans«. Her er det:

»En Gaardmand (til en Købmand, som han skylder Penge): Ja, De maa meget undskylde Købmand, at jeg ikke har betalt min Gæld, men jeg har alle mine Penge indestaaende i Bondestandens Sparekasse! — Købmanden: Det er dog Pokkers, som den sjællandske Bondestands Sparekasse er blevet rig, siden den gik Bankerot, for alle mine Debitorer har Penge indestaaende i den.«

G. R. — Den bedste af Vitserne har staaet i salig *Punsch* for mange Aar siden.

E. Sp. — Deres historiske Billede er ikke vittigt. Det, vi gengiver her, er det heller ikke, men det er af en ufrivillig Komik, som maaske vil vinde en og anden Læsers Bifald.

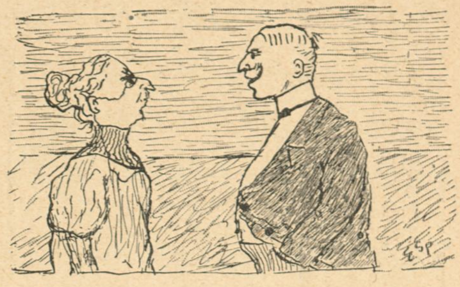

— Naa, saa Deres Mand holdt op med at ryge, det skal der skam stor Viljestyke til!
— Viljestyrke, min Herre, den har jeg!

Sylverius. »Jeg erindrer følgende virkelige Begivenhed fra Udfaldet fra Fredericia i 1849. Vort Kompagni rykkede begejstret i Stormmarsch frem mod nogle fjendlige Løbegrave i en tæt Kuglereqn. Min Sidemand udstødte et lille Skrig. »Blev du saaret?« spurgte jeg. »Jeg fik en Kugle i min Mund« lallede han. »Spyt den ud og skynd dig at komme« sagde jeg.

Deres lille Anekdote har interesseret os overordenlig. Det var da morsomt, at de skulde komme i Tanke om den netop nioghalvtresogethalvt Aar efter. Det havde været forfærdeligt, hvis De slet ikke var kommen i Tanke om den.

Hr. Marx Gerhard, Cand. phil. og Sanger af Guds Naade (dette er et Citat af »Aarhus-Spejlet«): Billedet af Krigsraad Vater modtog vi for sent til at kunne benytte det i Anledning af hans 70 Aars Fødselsdag. Nu maa vi nøjes med at sende ham en noget forsinket Lykønskning. Maaske De vil være saa venlig at overbringe den.

O. — Deres Tegning er meget smuk, og da Damen kun har klædt sig af for at blive undersøgt, vil hun forhaabenlig ikke vække Forargelse. Saa meget mindre som vi naturligvis tør gaa ud fra, at det er en i alle Henseender uangribelig Dame, De har ladet faa Adgang til denne moralske Rubrik.

— Ja, Frue, der et eller andet i Vejen med Deres Hjærte.
— Hr. Doktor, det er min dybeste Hemmelighed. De maa love mig, at være ganske diskret overfor min Mand!

NB. Indsendte Bidrag, saavel Tegninger som Tekster, opbevares ikke og tilbagesendes kun, naar Porto vedlægges.

ABONNEMENT 3 KR. KVARTALET — ENKELTE NUMRE 25 ØRE —
BLADETS KONTOR CITYGADE 22. TLF. 5164
TRYKT I VILH. SØBORGS EFTF.S ETABL.

DET NYE

I REDAKTIONEN:
JOHANNES DAM OG VALD. ANDERSEN

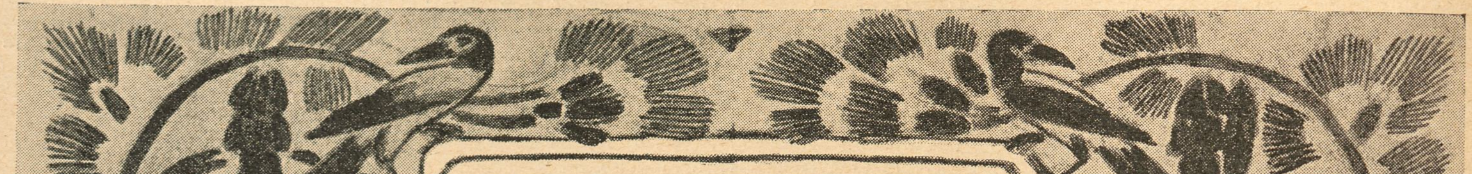

En Nytaarsfabel

Stolprende henad den stenede Sti,
i Mulmets klammeste Kaabe,
tumler en faldende Taabe,
Han snerrer giftigt og galdesygt,
hans ene Øje er stirrende stygt,
det andet er blindt og bløder.
I Mørket en Dreng han møder!

Buk forneden og Barn foroven
kom han springende frem fra Skoven,
planted Hænderne
kaadt over Lænderne,
lo, saa det gjaldede langvejs hen. —
Da kendte Gamlingen ham igen
og slog med Krykken ad Bukkebenene,
men slog kun Gnister af Skærvestenene.

Drengen dansed og sprang og lo,
saa Latteren hujed blandt Skovens Stammer
og smælded og sved, som stod Natten i Flammer.
Kragerne letted og skreg,
Ræven nyfigen keg,
Muldvarpen sukked i Søvne,
men Oldingen selv blev bleg!

Rystende løfted han atter sin Krykke,
hidset og stukken,
slog som en drukken,
raved og styrtede fremad et Stykke.
— Kaadere Latteren lød:
»Tredie Gang bedre Lykke!«

Vinden kom listende til for at se.
Himlen forbarmed sig naadig
og søgte at slukke med Sne.
Træerne lytted.
Løv sig flytted.
Gamle Grene stod op og stirred.
— Højere lo den frække,
og Oldingen blev forvirret.

Kraftløs løfted han Krykken;
dødt den slog mod Gruset.
Vaklende som en beruset
veg han udenom,
svandt som en Skygge i Mulmet —
Sneen Latteren dulmed.
Taus stod Skoven og tom.

L. C. Nielsen.

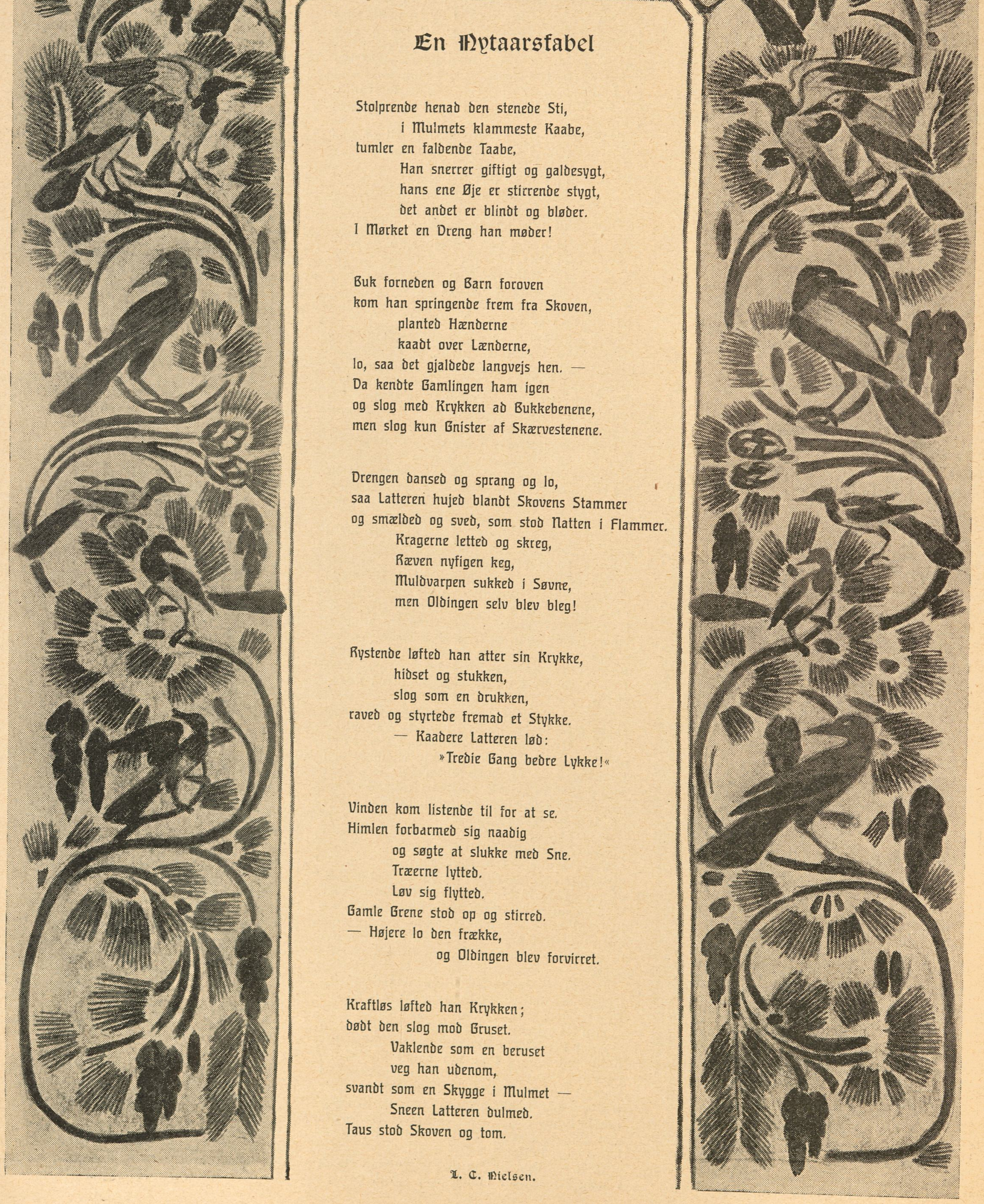

Tegning af Möhl

Mytologisk

Igen et Stykke Symbolik
jeg maa for Hentze klare —
han aner selv ej, hvad han gør,
nej, Hentze maler bare.

Den ene er en Nymfemø,
den anden en Dryade,
- de er lidt umoderne klædt,
men de er lige glade.

Den anden sidder i et Træ,
den ene ved en Kilde —
nu tror jeg sikkert, De forstaar,
hvad Hentze skildre vilde,

Sm.

Tegning af Gudm. Hentze.

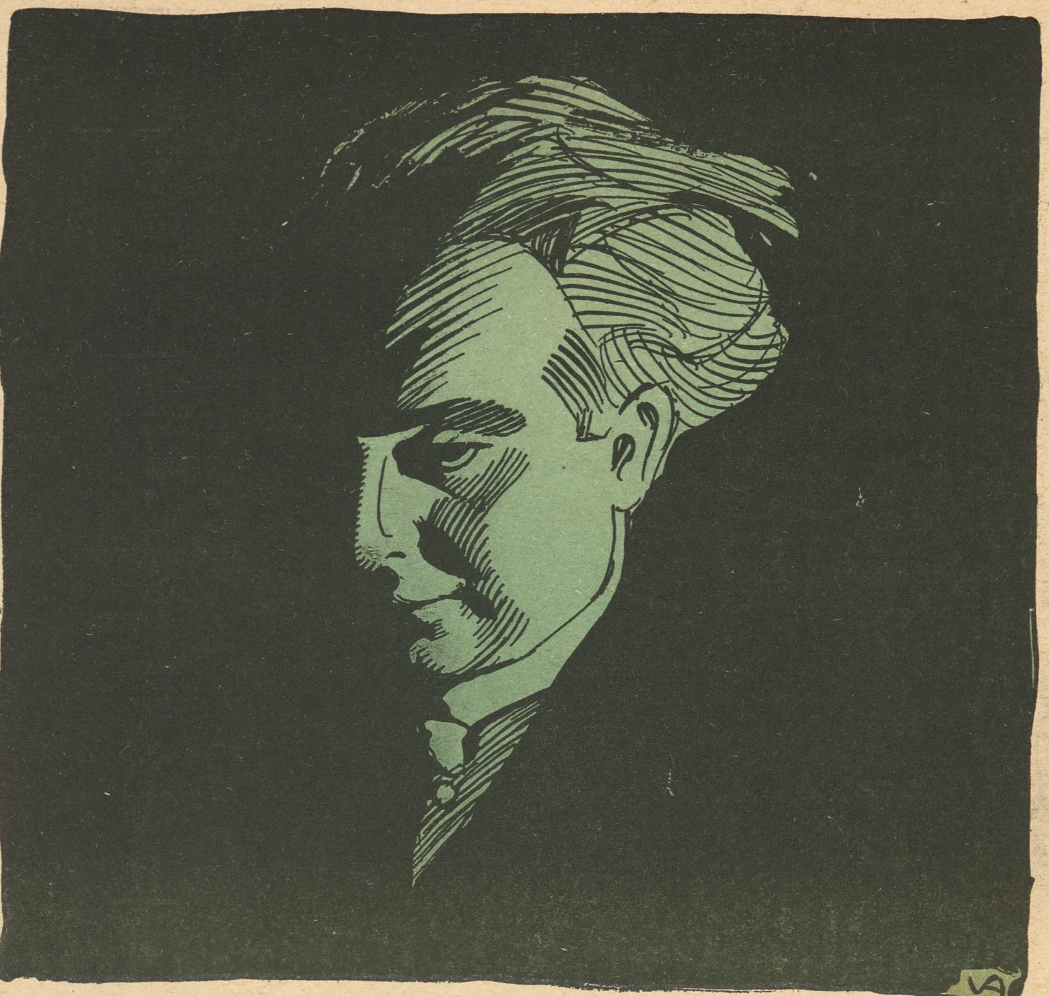

Tegning af Vald. Andersen

GUDMUND HENTZE

Valdemar Andersen har villet — og sat hele sin Autoritet ind paa — at Gudmund Hentze's Træk som en Fane skulde hejses højt til Vejrs i Masten paa den nye Krysser, *Klods-Hans* sætter i Søen.

Hertil er intet at sige. Vi skal ikke glemme, at Skuden har flere Master end denne og Plads til flere Faner; men det følsomme, drømmende Digterpræg, Hentzes Kunst ejer, vil altid høre til de Mærker, »*det Nye*« med Stolthed vil føre i sit Flag.

Om Hentzes Meninger kan man strides. Om hans Kunst ikke. I ham mødes Karl Madsens strænge Krav til det maleriske Øje og Fru Slott-Møllers Fordring om det patetiske Indhold.

Derfor er Hentzes Tegninger saa vanskelige at skrive Tekst til. Teksten staar der i Forvejen i Linjer og Farvetoner, digtet af Hentze selv, og endog en saa respektløs Fyr som *sm.* kan i sine Vers kun slaa fast, at hans rimede Pjat i Grunden er inderlig overflødigt.

Spørgsmaalet om, hvorvidt Hentze skal paa Galleriet eller ej, vil aldrig komme til at give Stødet til en Kulturkamp som den, vi i den sidste Tid har været Vidne til. Den Dag, Hentzes rastløse Flid levner ham Tid til at male et Billede, der synes ham skidt nok til at hænges paa Galleriet, saa hænger det der.

Men inden den Tid er Hentze forhaabentlig selv hængt for længe siden af nidske Kolleger.

J. D.

Tegning af Gudmund Hentze

Tegning af Axel Jørgensen

Proletardøtre

— Ka' du holde ud at blive ved at gaa og sy! Man sku' vist hellere gifte sig!
— Hva' sku' man gifte sig for, .. Fa'r der hjemme gi'r mig s'gu alle de Kløe, je' bry'er mig om.

Er et ufejlbarligt Middel mod skør og revnet Hud.
CLEMATIS CREME
VALDEMAR JØRGENSEN
PILESTRÆDE 40.
Hj af Sværtegade.

Bogsamlinger samt enkelte Værker og Bøger købes til antagelige Priser.
M. P. Madsen, Nørregade 4, 1. S., fra 9–6. Skolebøger købes ikke.

Faas overalt.
0,50 0,75
Quists Tandpasta
Aroma Viol Bukar og Heliotrop

„NOBEL“
CIGARETTER
Nr. 30 10 Stk. 15 Øre
Nr. 40 10 Stk.: 10 Øre
E. NOBEL, 6
Kjøbenhavn & Nykjøbing, F.

Hobro Maltekstrakt

JAVOL
For Damer er det interessant at vide, at Javol, dette fortræffelige Middel til Haarets Pleje, gør Haaret blødt og let at frisere. Javol koster pr. Fl. Kr. 1,50, Doppelflaske Kr. 2.50. Faas overalt. Hovedoplag: Vaisenhus - Apotheks Materialhandel, Kronprinsensgade 1.

UOVERTRUFFEN TIL FREMBRINGELSE AF EN SMUK HUD
KALODERMA-GELÉ & KALODERMA SÆBE.
GRAND PRIX VERDENSUDSTILLINGEN ST. LOUIS 1904

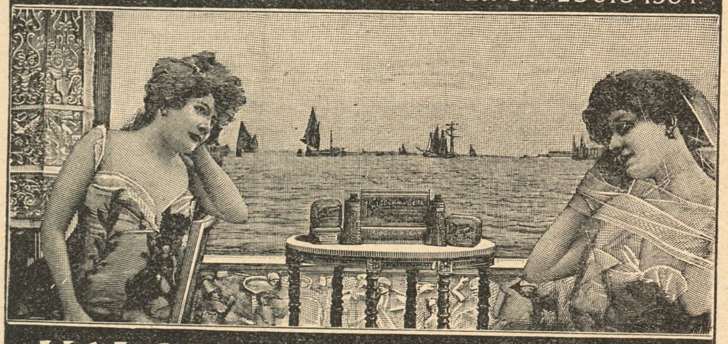

KALODERMA F. WOLFF & SOHN. KARLSRUHE.
FAAS PAA APOTEKERNE SAMT I PARFUMERI & FRISØR-FORRETNINGER.

Savon aux Violettes de Parme
fra **C. RAFN's Fabriker, Aalborg,** er dog den bedste af alle Sæber, skønt den kun koster **50 Øre.**

KORSØR
MARGARINE.

Vil De have en virkelig god Violin, som svarer til Prisen, skriv da efter Prisliste, der sendes franco fra
Instrumentmager
Mølgaard-Jensen.
Haslev.

Skandinavisk Gummi-Compagni TRADE MARK Isonandra Gutta ODENSE.
Danmarks eneste Fabrik for **Gummi-Konfektion** til Damer og Herrer, samt Fabrik for alt Gummi passende til Automobil-, Cykle- og teknisk Brug. **Guldm. i Holland 1892.**
A/S. Skandinavisk Gummi Co., Odense.

Drik altid
Elisabethsmindes
Chokolade og Kakao

Liden Aarsag stor Virkning

CHRISTIAN F. KEHLETS
Favorit Chocolade
pr. Pd. 1,00, 1,20, 1,40, 1,60, 1,80.
Fineste Velsmag.
Største Næringsværdi.

Københavns Vandkuranstalt.

Anbefaler alle medicinske Bade.
Toldbodvej 7. Telefon Palæ 659 y. Kbhvn. Forlang Prospekt.

F. A. Thiele Købmagergade 5

HANSONS STEMPELFABRIK NY ØSTERGADE 2
TF-354 MÆRKEPLADER
Signeter, Dørplader, Haandtrykkerier, Brændejern, Numeratører, Perforérer.

Bestil hos Deres Gartner en Daase Engelsk Blomstergødning Clays Invigorator, og De vil hurtig iagttage en forbavsende Trivsel hos Deres Potteplanter. 1 Pd. 50 Ø., 1/2 Pd. 35 Ø. i lugtfri Blikdaaser med udførlig Brugsanvisning. Eneforhandler for Skandinavien: **L. Dæhnfeldt, Odense.**

Aalsgaard. Aalsgaard Badehotel.
pr. Aalsgaard St., 1 1/2 Times Rejse fra Kbhvn. Smukkeste Beliggenhed og Sandstrand. Værelser med Pension fra 4 Kr., uden P. fra 1 1/2 Kr. Al Komfort. 12 Billeder Aalsgaard og Omegn gratis. Postadr. Hellebæk. Tlf. Helleb. 22.

Næstved. Hotel Bellevue.
2 Minutter fra Banegaarden. 1ste Kl. Værelser. Kr. 1.00–1,50. Prøveværelse. Tlf. 227.
J. C. Jørgensen.

Odense. Missionshotellet „Ansgar“
Eneværelser fra 1–2 Kr. inkl. elektrisk Lys. Ingen Drikkepenge. Karl ved Togene.

Odense. Hotel St. Knud.
1. Klasse. Vestergade 64. Telefon 84 og 1441.
Carl Schmidt.

Roskilde. Jernbanehotellet.
Vis à vis Banegaarden. Godt Køkken. Moderate Priser. Elektrisk Lys, W. C. *R. Hansen.*

Skive. Skyttes Hotel.
Nærmest Banegaarden. W. C. elektr. Lys. Værelser fra Kr. 1,50.

Spis Middag
Kl. 12-2 el. Kl. 3-5. Rosengaarden 14.
Tjenestepigeforeningens Fagskole.

Rud. Kramper & Jørgensen. HORSENS.

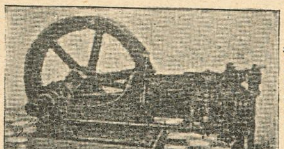

Sugegasmaskinen „Gideon“.

Dir. A. CARLSEN, Ing. Kapt. M. Ing. F.
DANSK PATENT KONTOR
Ⓣ 5570
KØBENHAVN, B.
Jærnbanegade 6.

Gummi & Sygepleje-ARTIKLER
Vestend 4. København.
Jule-Attraps for Herrer.

30 AARS ERFARING
MOD FEDTSYGE
MARIENBADER REDUKTIONS PILLER
FREMSTILLET AF
Dr. SCHINDLER-BARNAY,
KAISERLIG RAAD,
FORH. OVERLÆGE VED KRONPRINS RUDOLF-STIFTELSE.
FAAS PAA DE FLESTE APOTEKER
KUN ÆGTE MED KEISERLIG RAAD
Dr. SCHINDLER BARNAYs NAON,
PORTRAIT OG UNDERSKRIFT.

Det originale Maltet Brød fra Schulstad & Ludvigsen kendes paa at det altid bærer dette Mærke MALTET SL

Den nye Brødskærer „Fix“ skærer let al Slags Brød i glatte Skiver. Faaes hos alle Jsenkræmmere. Patent Ludvigsen

Brug altid **Aggerbecks** ægte Iris Sæbe 25 Øre.

Meget billige, uopsk. Bøger.
Sassenbach: Frimureriet, dets Historie, Ritualer m. m. 1,00, Felsek: En Skøges Dagbog, 150, Dr. Retau: Selvbevaringen, 1,50, Gaboreau: Opdagernes Konge, 0,75, Dumas: De tre Musketerer, ill. Folkeudg., 1,25, Krause: Urskovens Døtre, ill., 1100 Sider, 5,00, do.: Urskovens Sønner, 2,50. Sendes overalt pr. Efterkrav. **L. P. Jørgensen, Algade 10, Aalborg.**

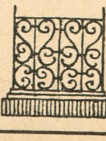

Have- og Gravgelændere,
saavel af smedet Jærn som af Jærntraad, leveres fra 4 Kr. pr. løbende Alen, samt elegante og billige Jærnporte. Illustreret Priskurant tilsendes. Ordres til Provinserne ekspederes. Mange Anbefalinger foreligger. Telefon 2790.
V. Fiedler, H. C. Ørstedsvej 30.

Har De Tandpine
brug Chr. V. Mendes berømte
DENTIN
som hurtigt stiller de heftigste Smerter.
Faas i Glas à 45 Øre.
9, Kronprinsensg. ny Materialh. 9.
København K. — Telefon 8418.
Forlang udtrykkelig
„Chr. V. Mendes Dentin

Flere hundrede Kroner
kan tjenes ved at modtage Bestillinger paa Stempler, Tryksager m. m. Skriv efter Prisliste.
J. Jørgensen,
Ny Rosenborg, Esbjerg.

LIDER DE af **Gigt,** Leddegigt eller Podagra, saa prøv mine anerkendte **Gigtdraaber.** Sendes overalt pr. Efterkrav à 2 Kr. 50 Øre pr. Flaske.
Portofrit overalt i Skandinavien. Mod Efterligninger advares. Kopi af Anbefalinger sendes paa Forlangende. Skriv til
RUD. G. BRANDT, Raadhuspladsen 75.
Telefon 4298.

til Menneskets Sundhed er den eneste ægte
Nephthys-Livs Essents
faaes overalt; en gros hos S. Madsen, Aarhus.

Arb. Bryggeri „Stjernen".
Lager — Porter — Pilsner.
Mørk Skattefri.
Half and Half.

N. J. Svendsens Vinhandel
Holbæk
anbefaler sine, overalt i Landet anerkendte udsøgte
Bordeauxvine,
samt alle øvrige ægte Vine og Spirituosa til billigste Priser.

Nordisk Piano Etablissement.
FIRMA MÆRKE
Gl. Kongevej 1 C. Tlf. 5327.
Steingräbers Pianoer, Flygler.

Ligtornenes Død
Fakir
Hjælper paa een Nat! Forfejler aldrig sin Virkning! Faas overalt!
En gros Hygom & Seedorff,
København K. Telefon Byen 4500.

Magasinet „Japan".
Udsalg af
Japanske, kinesiske og indiske Varer.
Billige Priser.
43, Pilestræde 43.

NATIONAL
AKTIE-KAPITAL:
1 MILLION KR.
Agenturer i ca. 100 Provins og Stationsbyer.
HOVEDKONTOR
NØRREVOLDGADE 13-15
KØBENHAVN
Forlang Tilbud.
TEGNER
SYGE &
ULYKKESFORSIKRINGER
I ALLE
SAMFUNDSKLASSER

— Hör du, hva heter jungfru på franska?
— De finns inte! PUCK

Det er ubestrideligt, at alle Slags **Fonografer og Grammophoner** købes bedst og billigst fra Lager hos:
Dansk-Svensk-Staal-Aktieselskab,
Telefon 9122. **Vesterbrogade 24, St. o. G.** Aabent 8—6.

Kasinol
Den ægte fint parfumerede af ca. 40 Læger anbef.
Kasinol Sæbe
25 Øre pr. Stk Taas overalt
S/S N. N. Blumensaadts Fabr. Odense.

THE SUN TYPEWRITER
J. M. Jørgensen,
Skovbogade 6.

Fabriken Kureer
MOTORVOGNE
MOTORCYKLER
Sejren er Kureers!
FORLANG OFFERTE
A. FRIBERG · SILKEBORG

Det eneste hygiejnisk fuldkomne, i Anlæg og Drift billigste
VARMEANLÆG FOR VILLAER
er Kelsey forbedrede amerikanske Central-Luftopvarmning.
Installeres i enhver — ogsaa ældre — Villa. Forlang Prospekt.
Kelsey. Vester Voldgade 2. København B.

Gak ikke, men gaa til
MADSEN-LIND
og køb Bøger.

SINALCO
Alkoholfrit!
Er det guddommeligste De kan nyde.
Faas paa alle **Restaurants.**
Sælges hos de **Handlende** i 1/5 Liter Fl. à 12 Øre.
Eneste Fabrik i Danmark.
Dansk Aktieselskab **„Sinalco".**
Fabrik og Kontor: **Amaliegade 28.**
Telefon 5828.

LAX
I alle Kvaliteter
Gaasebryst,
Oksetunger
etc. anbefales.
Alt i første Klasses Varer.
Handlende og Restauratører Rabat.
Telef. 817. **Jacob B. Krøll.**
Klareboderne 10. Kbhvn. K.

Stempelfabrik.
BUCH
P. D. Buch, Ryesgade 11, Aarhus. Telefon 647. Eneste Fabrik i Landet, der udelukkende fabrikerer Kautschukstempler.
Agenter antages overalt i Landet til høj Provision.

CLICHER
af enhver Art for
Bogtryk,
Messing, Zink og Kobber
*
Illustrering af Prislister
til ekstra billige Priser.
1. Kl. Tegnere.
*
Leverandør af Illustrationer til
Telefon 5085. KLODS-HANS
Charles Hansens Repr.-Anst.
Pilestræde 19, Hj. af Silkegade.

Skiltefabriken „WESTEND"
Frederikstadsgade 13. Tlf. V. 886 x.
Spec.: Glas- og Reklameskilte.
BUSCH & BENGTSEN

Detailhandlerbanken.
Rente af Indskud paa alm. Sparekassevilkaar 3 1/2 pCt. p. a.
Rente af Indskud paa 1—3 Maaneders Opsigelse 4 1/2 pCt. p. a.

LOTZES Hæmatogen Hæmatogen-Chocolade Hæmatogen-Kapsler Hæmaglobin-Pulver **mod Blodmangel.**

Brødrene Tvensen's Damp-Chocolade-, Kæks-, Biscuits-, Marzipan-, Kocks-, Drops- og Sukkervare-Fabrik. Odense

Fotograf EMIL CLAUSEN, Frederiksberggade 34. 2den Sal. Empire mat 8 Kr. pr. Dusin. Telefon 8050. Aabent 9—

Musik-
Instru-
menter
og
Pianolaen.

PETERSEN & STEENSTRUP,
St. Kirkestræde 1.

Central Hotel,
Raadhuspladsen 16, København B. Centralvarme, Elevator, elektr. Lys og Telef. paa Værelserne. Obs. I Vintermaanederne stor Moderation. Poul Møller.

Grand Hotel
ODENSE.
Største og fineste Hotel paa Fyn.
Elektrisk Lys og W. C.
Telefon paa Værelserne.
James Perrot.

Worning & Petersen's Xeroform Sæbe. pr. Stk. 25 Øre

Magasin du Nord beskæftiger i sine Fabriker i Landskronagade flere Hundrede Arbejdere og tilvirker paa Væverierne uldne Kjoletøjer, Linnedvarer, Dækketøj, hvide Varer, Møbelstoffer, Bomuldsvarer og mange andre Manufakturvarer, som med Fordel kunne fremstilles her i Landet. Ved Køb i Magasin du Nord har Publikum saaledes Fordelen af at kunne erholde Varerne fra selve Fabriken og sparer derved Mellemhandlerens Avance.

SVENDBORG BRYGHUS

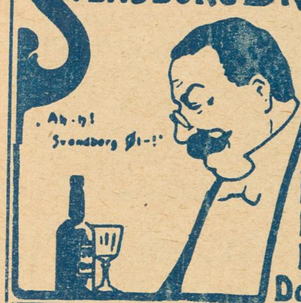

Bock-Øl
Lager-Øl
Pilsner-Øl
Dobbelt-Øl

Nordisk Patentbureau.
Patenter udtages billigst og sælges.
Hans Pedersen.
Kbhvn. Rosengaarden 12. Tlf. 9724.

7 Kr. paa ¼ Klasselod 4 Kr. paa ⅛
Højeste Laan paa Byggeforeningsbøger, **Assistenshussedler, Skrivemaskiner, Cykler, Møbler, Pianoer, Guld, Sølv, Uhre,** Diamanter, Klædningsstykker, Varer, Fragtbreve, Konnossementer.
Sindshvilevej 2, 1. Hj. af Falkoneralle. **Kattesundet 14, St.** ligef. det gl. Raadhus.

Brødrene Poulsens
Handelsgartneri, Peter Bangs Vej 30, Tlf. Godth. 317. Leverer blomstrende Blad-, Hænge- og Altanplanter. Altanbeplantn.. Haveanl. og Vedligeh. udf.

Højeste Laan paa
Klasselodder. Fornyelse paatages. Gevinster udbetales. Assistentshussedler. Rente 4 Øre af Kr., Møbler. Cycler, Partivarer, Rejsetøj, Guld, Sølv, Uhre, Seng- og Gangklæder. Linned. Bøger m. m. Panter over 20 Kr. hentes frit. Ugenert Indgang ligeoverfor Kommuneskolen.
Nansensgade 37 St. (gl. Nr. 25 B).
Holm.

Aarsleffs Esprit de Valdemar
anbefales som den mest forfriskende Parfume.

Twinings The
Verdens fineste

Hs. Majestæt Kongen af Italien,
Hs. Majestæt Kongen af Spanien,
Hs. kgl. Højhed Prinsregenten af Bayern,
Hs. kgl. Højhed Khédiven af Ægypten
o. m. a. Suveræner og Fyrster ryge

„Le Khédive"-Cigaretten.
Kun ægte, naar Navnet **„Ed. Laurens"** findes i **Vandtryk** i hver enkelt Cigaret.
Faas overalt! Generaldepôt: Max Petersen, Reventlowsgade 12.

Frederiksberg Gasværk.
Knuste Kokes . . . Kr. 2,10.
Hele Kokes . . . . Kr. 1,85.
Hertil kommer Kørsel, Op- eller Nedbæring efter Takst.
Ordres modtages saavel til Afhentning som til Levering straks.
Kontor. **Gl. Kongevej 120,** Telf. 3607.
Hele Ladninger læsses frit paa Gasværkets Sidespor.

Haarets, Hudens og Tændernes Pleje.
Alt hvad der eksisterer af
virkelig gode Specialiteter
faas i
Parfumerie Breinings Udsalg,
Østergade 26 (City). — Frederiksberggade 40 (Bristol).
Gl. Kongevej 145. — Strandvej 175.
Aalborg. Aarhus. Odense.

Randers Handsker. COSMOPOLITE. St. Kongensgade 1.

Hj. af Gl. Kongevej og Bagerstræde.
Elegant udstyrede 5 og 4 Vær.s Lejlighed m. Nutidens Komfort.
Et Atelier samt Butikker anvises daglig fra 10—11 og 2—4.
Telf. Vester 1322 x eller Vester 595 x.

Carl Bang. Fiskeforretning. Gl. Strand 28. Telefon H 851.

Horsens Sejl-, Sække-, Telt- og Presenningfabrik. ⊙ Brdr. Mortensen.

Alm. d. Vare- og Industrilotteris
4. Trækning finder Sted d. 6., 7. og 8. Januar.
Fornyelsen maa ske senest d. 4. Januar.
De ufornyede Lodder sælges d. 5. Januar.

1000 blandede Frimærke
fra mindst **100** Lande sa
min store Prisliste
for **3 Kr.** plus Porto.
N. S. NEDERGAAR
Skive.

HERM: N PETERSEN & SØN
Etableret
1849.

Bredgade №23

Livsforsikrings-Aktieselskabet
„Gresham"
tegner alle Arter af Livsforsikring paa fordelagtigste Vilkaar.
Raadhusstræde 6. Telefon 5782

R. WENGLER
AMAGERTORV 7.
Illustr. Prisliste franco.

Stempler, Signeter,
Dørplader, Clicheer etc. billigst,
P. Bøtcher, Aalborg,
Jomfru-Anegade 14.

EAGLE ANGOSTURA

A. MUCHITSCH
Aarhus.
Pelsvarer.
Hatte. Sportshuer.
Grundlagt 1858.

Calcium Carbid.
H. Gabe, Monradsvej 13. Kbhvn. F.

LEVRING & LARSEN

104. GL. KONGEVEJ 104
aut. Installør af elektrisk Lys

Emil Brandts Vinhandel,
Hyskenstræde 10. Tel. 1390.
Udsøgte Vine fra I. Klasses Huse anbefales.

Oatine er et Naturprodukt fremstillet af ren Havre.
Oatinen renser Porerne, ernærer Huden og giver en klar, smuk Teint.
Indgnides og aftørres efter 2 Minutter. Koster c. 2 Øre ved daglig Hudpleje. Pris 1,25 og 4 dobbelt Indhold 2,50. **Oatine-Havre-Balsam** for Hænderne 25 og 50 Øres Tuber. **Oatine Tandpasta** bevarer Tænderne og giver forfriskende Eftersmag. 25 og 50 Øres Tuber. Modtag kun Oatine. Faas i Parfumerier, paa Apotheker og hos Materialister. Grand prix og Guldmedaille Paris, London, Wien etc. **The Oatine Company, London. København, Hauserplads Nr. 9. Tlf. 9010.**

D. 10DE JANUAR. 1909 ✣ 10DE AARG. No 15
ADM. DIREKTØR: CHR. LAURITZEN - RED.: CHR. FLOR

Nr. 8 af den løbende Serie: Klods-Hans for Publikums Domstol.
Frk. Krause — Tegning af E. Krause.

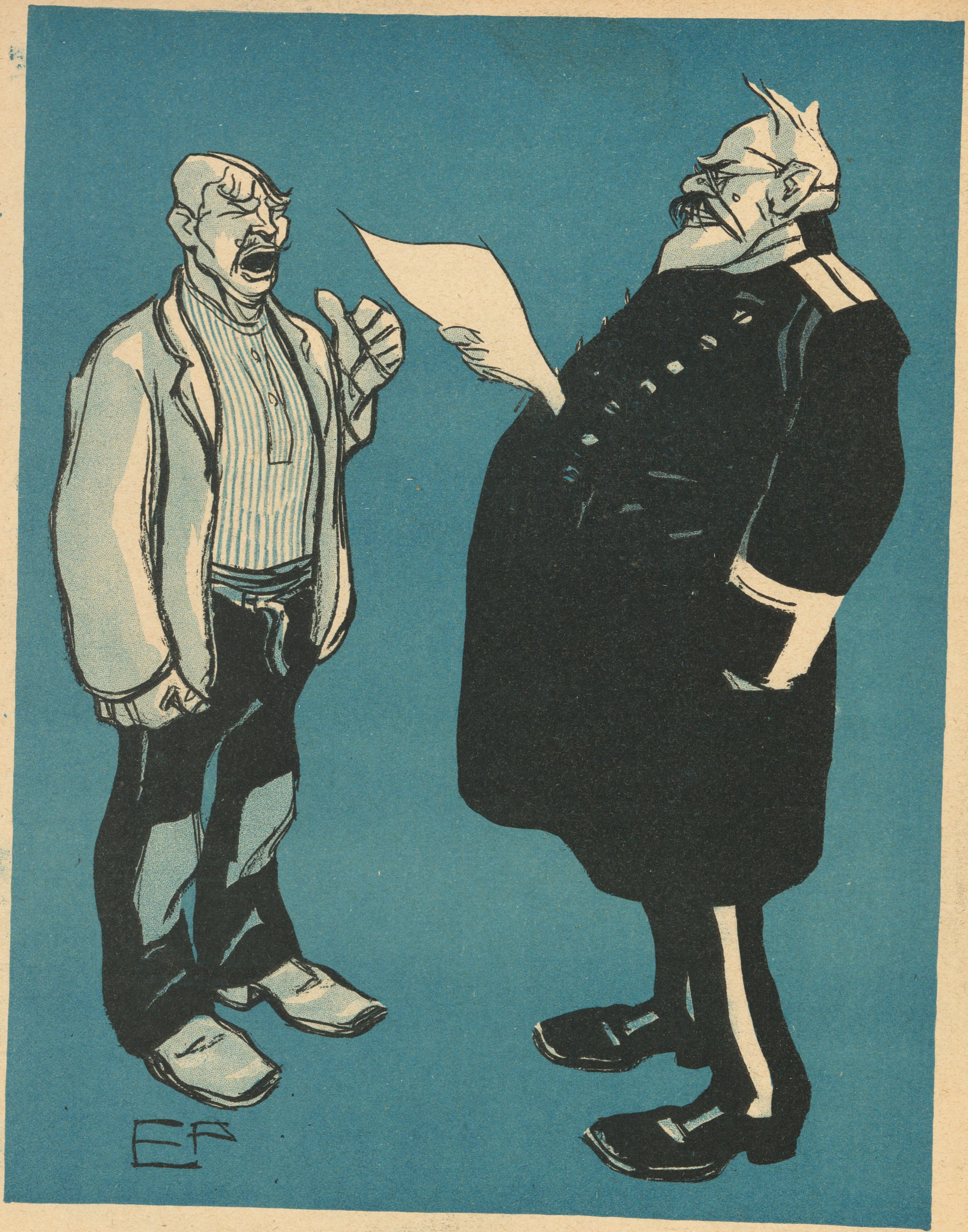

Tegning af Eigil Petersen

I Varetægt

— Naa, Mads Gammelost, hvordan smagte saa Medicinen, som Doktoren gav dig?
— Tak, den krassede dejligt, men der var bare saa nederdrægtig lidt af den.

En travl Mand

Handelsrejsende: — Blot et Ord, Hr. Grosserer!

Grossereren: — Har ikke Tid. Ser De ikke, jeg er ved at spise Frokost!

Handelsrejsende: — Jamen naar Grossereren er færdig . . .

Grossereren: — Saa skal jeg hjem og spise til Middag, min Kone har allerede ringet efter mig to Gange.

✱

Første Matros: — Ser Du, Morten, paa Kuba dér forstaar de sig paa at ryge. De ryger bare det halve af Cigaren og kaster den saa væk.

Anden Matros: — Det er ikke noget. Jeg har været i Spanien, dér bider man bare Spidsen af Cigaren, og smider saa hele Cigaren!

✱

— Se Godaw Petrine, hvor har do væ't, saa fin do er?

— A har væ't til Barnedaab.

— Saa ska' do vel mæ til Brølloppet osse?!

✱

Hun: — Far havde sikkert givet sit Samtykke til vort Giftermaal, hvis Du havde sagt, Du havde store Indtægter.

Han: — Det sagde jeg, men det mislykkedes alligevel.

Hun: — Hvordan det?

Han: — Jo han spurgte, om jeg kunde laane ham ti Kroner og — det kunde jeg ikke.

Tegning af Carsten Ravn

Fra vor Pariser-Tegner, Carsten Ravn, har vi modtaget denne Tegning fra Théatre Français' Première paa »Le Foyer« af Octave Mirbeau og Th. Nathanson, der sikkert vil glæde vort teaterinteresserede Publikum.

Lægekunstens Heroer XXIV

OVERLÆGE, DR. HALLAGER

Jeg ved, at *Hallager* er Sindssygelæge, men om han nogensinde har gjort en Gal klog, ved jeg ikke. Jeg vil ikke haabe det. Gale Folk er i Reglen lykkelige, og der er i Forvejen altfor faa lykkelige Mennesker til.

Derimod ved jeg, at Hallager har skrevet en Bog om den Thistedske Besættelseshistorie. Den handler om en Præst, der altid var omgivet af forheksede Fruentimmer, der saa Fanden i alle Kroge og troede, at Verden skulde forgaa, fordi der i Siebenbürgen var født en Kalv med to Hoveder og Falbelader. De stiftede en Forening, der hed »Foreningen til den sunde Fornufts Udryddelse i Thisted og Omegn« og skrev mange smukke Artikler i »Nationaltidende«.

Jeg vilde ønske, at Hallager vilde lade de Gale i Aarhus være saa tossede, de være vilde, og som de nu en Gang er glade ved at være, og flytter her over til København.

Jeg skulde give ham Stof til en ny Besættelseshistorie, som Folk vilde være tossede efter at læse, og som lader sig studere med langt mindre Ulejlighed end de gamle Krøniker, der er passerede i Albertus Magnus' Tid Fanden i Vold udi Mariager eller Thisted. *Kik*

Vore Teatre

Det er nu alligevel heldigt, at man ikke er født for hundrede Aar siden! Hvis man skal tro »Lille Dorrit«, maa Tilstandene den Gang have været utaalelige! Der var nemlig noget, der hed Gældsfængsel. Det var et Sted, hvor man puttede Folk hen, naar de ikke kunde betale deres Urtekræmmer eller Slagter. I »Lille Dorrit« ser man en Mand, der har siddet i atten Aar i Gældsfængsel, fordi hans Skræderregning er vokset ham over Hovedet. Det løber mig usigelig koldt ned ad Ryggen, naar jeg tænker paa den Aarrække, jeg vilde være kommen til at tilbringe indenfor Laas og Slaa, hvis jeg havde levet den Gang. Jeg antager, at *Kanneworff* med et rundt Tal vilde have holdt mig derinde ti Aar, min Skomager havde uden Tvivl holdt mig fem Aar, min Cigarhandler to Aar, min Urtekræmmer tre Maaneder, min Boghandler (Holger Ferlov) fire Aar. Det giver sammenlagt enogtyve Aar og tre Dage. Da jeg netop i disse Dage er fyldt niogtyve Aar, vilde jeg lige kunne naa at komme til min halvtreds-aarige Fødselsdag.

»Lille Dorrit« er som man ser et meget umoralsk Stykke, som sikkert vil have en meget daarlig Indflydelse paa mine Leverandører. Jeg vil derfor hurtigst muligt forlade dette farlige Emne og give mig til at tale om noget andet.

Jeg vil for Eksempel fortælle lidt om Dagmarteatret, der har faaet en stor Sukces paa »Zaza«, skønt *Johannes Poulsen* for Tiden løber paa Ski oppe paa Holmenkollen og stadig sender Breve til Direktionen for at melde, at han ikke kan spille Komedie foreløbig, fordi han er afkræftet paa Grund af Mangel paa Hvile.

Der er forresten saa kønt i Holmenkollen. Navnlig om Vinteren, naar der er Sne. Der er nemlig Sne paa Holmenkollen om Vinteren i Modsætning til om Sommeren, hvor der i Reglen ingen Sne er paa Holmenkollen!

Forresten har jeg aldrig selv været paa Holmenkollen, og naar jeg siger, der er kønt paa Holmenkollen, er det kun, fordi jeg en Gang har set et levende Billede, der var taget fra Holmenkollen, eller ogsaa et andet Sted deroppe i Norge. Eller ogsaa var det Sverrig. Eller Finland! Jeg kan huske, man kunde se *Jacob Jacobsen* og *Albrecht Schmidt* og *Dinesen* paa Billedet, og de saa allesammen saa kønne ud. Det er derfor ikke helt Løgn, naar vi siger, at der er vældig kønt paa Holmenkollen.

Under alt dette her, har jeg slet ikke faaet fortalt om »Zaza«; men det maa jeg ogsaa hellere lade være med, for ellers bliver der ikke Plads til Artikler paa denne Side af Bladet. *Galosche-Ræven*

Uge til Uge

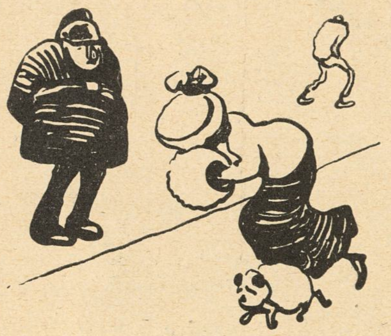

Vejret

Stærk Frost med røde Næser og Istapper i Skægget. Is paa Søerne og Ruderne. Julestorm — Tagsten og Gesimser i Hovedet. Hold i Ryggen. Hold „Klods-Hans". Sne og Harper i Luften, Paalæg paa Kullene, Udsigt til kolde Vinde fra Runde Taarn. Folk laa i Sengen hele Ugen. Gaderne tomme, Mænd fulde. Springende Vandrør over det Hele.

Termometret: ÷ 46 Grader.

Nytaarsaften

Aftenen var tom og kedelig. Næsten ingen Københavnere fik Klø af Betjentene, uagtet disse var bleven forsynet for Lejligheden med helt nye, solide Stave. Kun cirka 1000 Anholdelser mod 10,000 de foregaaende Aar. Kun 50 knuste Butiksruder mod 8000 forrige Aar og meget faa, ganske uinteressante Overfald. Kun to Mord og 75 Tilfælde af Dilerium. Ingen rigtig Ildløs. — En tarvelig Nytaarsaften!

Nytaarskuren ved Hoffet

Den 1. Januar mødte Ridderne af Elefantordenen, Socialistisk Ungdomsforening, corps diplomatique og Beboerne fra Herberg for Hjemløse.

Mandag den 11. Januar møder Herrerne af de 3 første Rangklasser, Journalistforbundets Medlemmer samt Socialdemokratisk Forbund og De samvirkende Fagforeninger.

Paaklædning: Galla, helst uden Huller paa Strømperne. De Tilsagte er ligesom ved Sessionen pligtige at møde med ren Skjorte paa.

Udmærkelser

Foreningen til Dyrenes Beskyttelse har uddelt Belønninger paa 40 Kroner til en Række Politimænd, der i det forløbne Aar ingen Anholdelser har foretaget, men har haft Hjærte og Øje for Folks Lidelser.

Skeletfund

I Forværelset til Skoledirektør Sophus Bauditz Kontor paa det ny Raadhus fandt man i Gaar paa en af de lange Bænke et velbevaret Skelet af en gammel Jomfru. Af Papirer, som fandtes mellem de tynde Ribben, fremgik det, at Afdøde var en kvindelig Vikar, som i længere Tid forgæves havde siddet og ventet paa at faa Timer ved Skolerne. *Diogenes*

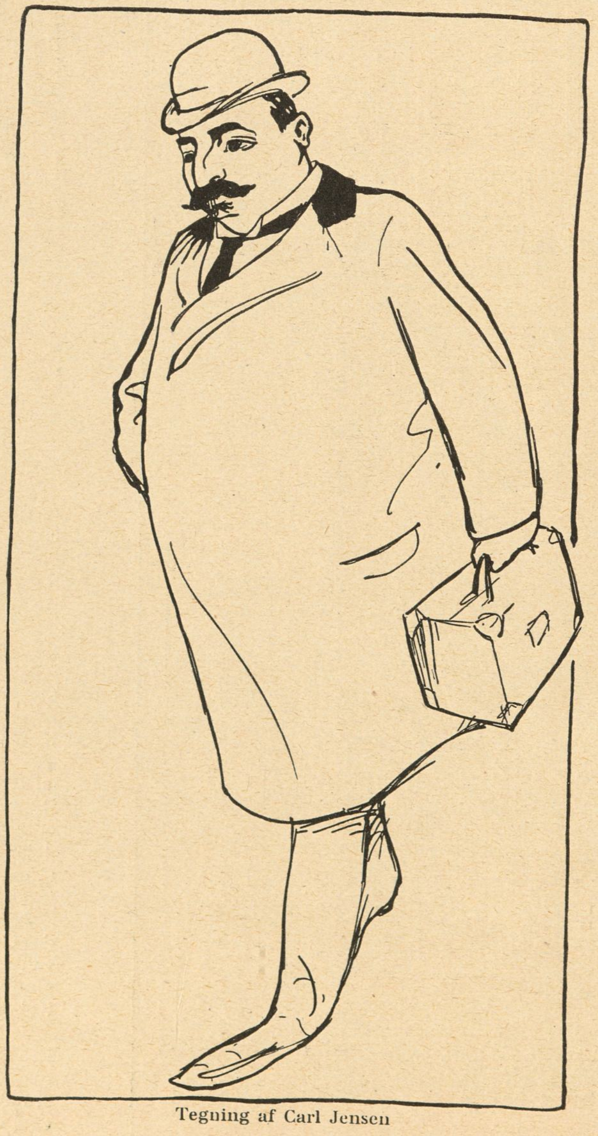

Tegning af Carl Jensen

Merkurs Apostle V

EMIL FRIEDLÄNDER

Firma: Moses & Søn G. Melchior

Uge til Uge

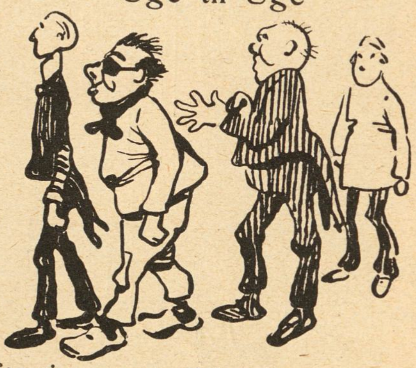

Figurer fra det nye Aar

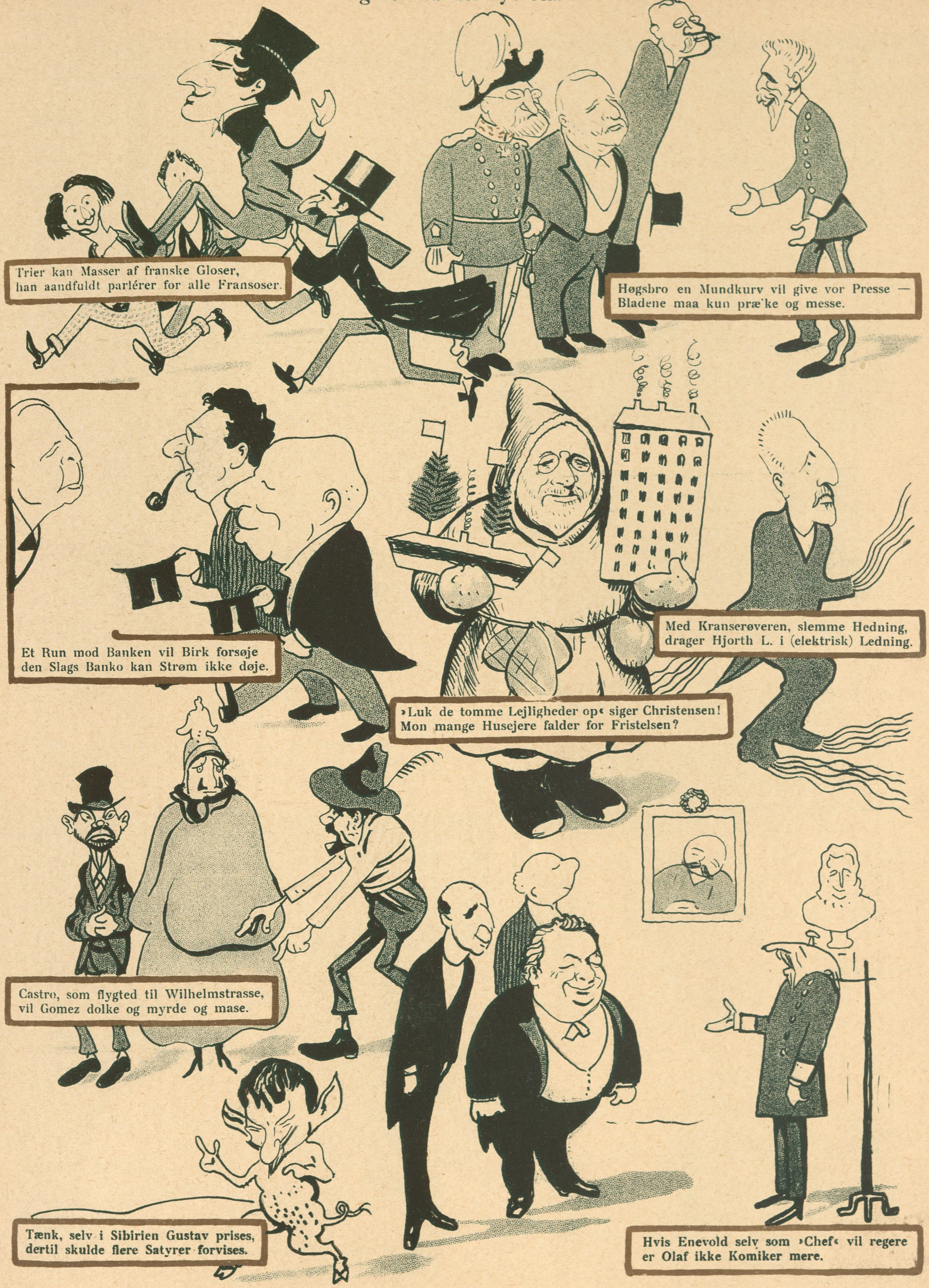

Tegning af Alfred Schmidt

Det levende Værn paa Haiti

Massa-Marskaller

Massa-Generaler

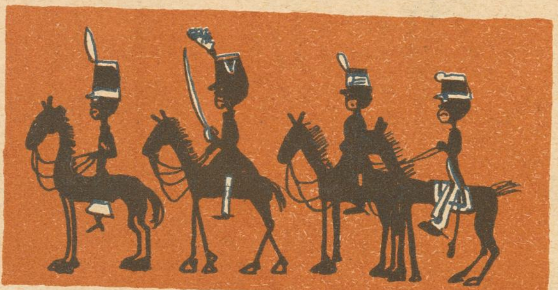

Massa-Oberster

Massa-Kaptajner

Massa-Trommeslagere

Massa-Soldat

Tegning af Besanson

LA VIE PARISIENNE

Karikaturkunstens store Navne

Tegning af Huard

Distriktslægen: — Ja, se De som Fotograf kan jo klæde Dem mere kunstnerisk, men jeg maa som Videnskabsmand absolut gaa i sort . . .

JOURNAL AMUSANT

Familiefølelse

Tegning af R. Graef

— Har du nogen Søskende, Stoffer?
— De' ka' s'gu gærne være!

SIMPLICISSIMUS

Fra fremmede Blade

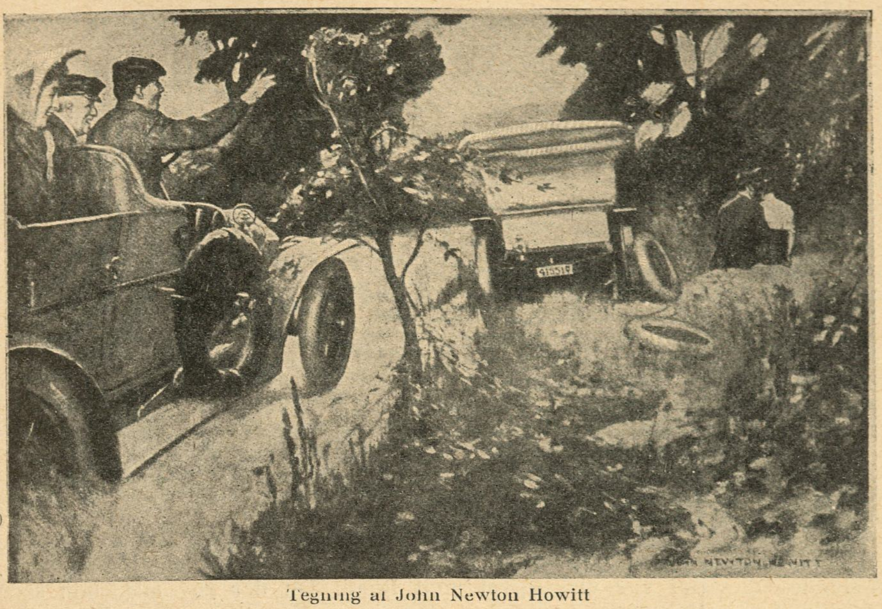

Tegning af John Newton Howitt

— Ohoj, De der, trænger De til Hjælp?

Hvorfor Bakteriologens Søn mistede Appetitten

PUCK

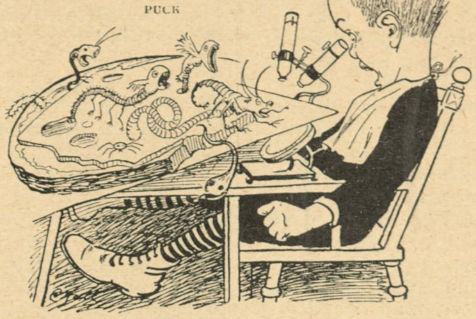

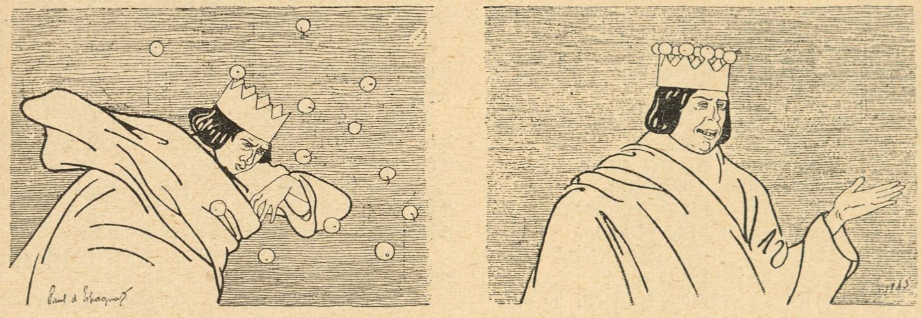

Tegning af Paul d'Espagnol

Matuvus Debut som Konge i »Saul og David« faldt ikke heldig ud, derimod havde han en smuk Succes som Jongleur.

PÊLE MÊLE

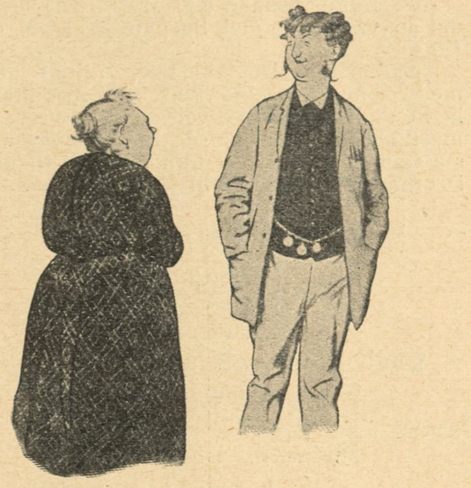

— Men hvordan er det dog, De ser ud, Hr. Meyer?

— Aah, min lille Søn vil saa gærne være Frisør, og saa giver jeg ham Lov til at øve sig paa mig!

FLIEGENDE BLÄTTER

Tante Julles Oksefilet

En lille Jule-Novelle. Af *E. R.*

Illustreret af *H. E. Melchior.*

(Fortsat)

»Nej — nej«, klynkede hun, »nej, søde Julius, — det er saa flovt, saa rædsom flovt! nu skal Du bare høre videre! Jeg faar da Forbindelsen med Christensen, og saa siger jeg »Goddag«, og saa svarer det »Goddag«, og jeg syntes øjeblikkelig, at jeg paa det »Goddag« kunde høre, at det var den væmmelige Svends Stemme. Den lød saa rædsom vigtig og impertinent. »Jeg vilde gerne spørge«, siger jeg saa, »om De har en god Filet?« »Hvad for noget?« svarer saa den uforskammede Stemme, og det var akkurat, ligesom jeg saa den simple, ubehøvlede Knægt staa foran mine Øjne og gøre sig saa bred som en Minister, naar han giver Audiens, og saa blev jeg hidsig, rigtig arrig blev jeg, og saa raabte jeg, saa højt jeg kunde: »Herregud Menneske! Forstaar De ikke Dansk! Kommer De nu igen med Deres uartige Manér at være paa lige overfor en Dame! Det taaler jeg ved Gud i Himlen ikke, og jeg klager til Hr. Christensen den Dag i Morgen! Ja — det kan ikke nytte, De nu vil overdøve mig med Deres uforskammede Stemme her i Telefonen, — for naar det gælder, saa kan De tro, at jeg kan ogsaa raabe op! Lad være, siger jeg, med at tale i Munden paa mig! Hører De, Hr. Svend! Det er sidste Gang, jeg taaler Deres simple Opførsel! Jeg kommer her i Telefonen og spørger saa nydeligt og høfligt, om De har en god Oxefilet, og De har saamænd godt hørt mig, — det kan ikke nytte, at De nu vil lyve Dem fra det, — og saa i Stedet for at svare høfligt igen, siger De i Deres mest graverende Tone og med den modbydelige Stemme, De har, »Hvad for noget?« — ikke andet svarer De end »Hvad for noget?« — — jeg taaler det *ikke*, jeg gaar fra Christensen, hvis det gentager sig bare en eneste Gang til, saa sandt som jeg hedder »Frøken Julie Siegumfeldt, — forstaar De det!««

Paa dette Tidspunkt begyndte Tante Julle at hulke som et Barn. Jeg selv var næsten ogsaa ved at komme til at græde, saa ondt gjorde det mig at se hende saa grænseløs ulykkelig. Det varede længe, inden hun kunde samle sig og fortsætte sin Beretning. Endelig fik hun grædt af, og saa kom Slutningen.

»Nu skal Du høre det rædsomme«, søde Julius. Da jeg saa maatte holde op med at raabe i Telefonen for at trække Vejret i al min Arrigskab, saa siger Stemmen i Telefonen: »Kæreste Frøken Siegumfeldt, er det Dem? De har jo faaet et fejl Nummer i Telefonen!« »Gud!« raaber jeg, »er det ikke hos Slagtermester Christensen, jeg er?«

»Nej« — svarer saa Stemmen, som jeg nu kendte ganske tydeligt, »nej, det er det rigtignok ikke. De taler med Konferentsraad Holmbæk. Og *jeg* kan jo desværre ikke tjene Dem med Oxefilet, saa gerne jeg saa vilde! Og De vilde jo slet ikke lade mig komme til Orde i Telefonen, saa at jeg kunde forklare Dem Fejltagelsen. Hver Gang jeg vilde tale, raabte De mig over. Jeg havde saamænd ikke tænkt mig, at De havde saa stærk en Stemme, kære Frøken Siegumfeldt«.

»Gud!« sagde jeg helt sønderknust, — »er det Dem, Konferentsraad Holmbæk«.

Jeg forsikrer Dig for, søde Julius, jeg blev ligesom et dryppende Blod af Skam, og i Befippelsen satte jeg Høretragten op paa Telefonen og glemte helt at give Konferentsraaden Undskyldning for al min Hidsighed. Aa — Julius, jeg er ganske ude af mig selv af Flovhed og Skamfuldhed! Hvad skal jeg gøre? Hvad maa Konferentsraad Holmbæk tro om mig! Saadan har han jo aldrig set mig før!«

»Herregud, Tante Julle«, svarede jeg, »er det det hele? Jeg kan virkelig ikke se, at det, der her er sket, er saa skrækkeligt«.

»Jo, jo —« søde Julius, »det *er* skrækkeligt! Det er meget mere end skrækkeligt! Jeg vil ikke for alt i Verden, at Konferentsraad Holmbæk skal tro om mig, at jeg er en simpel Rappenskralde! Naar jeg skal være ærlig, saa var det en rigtig væmmelig Mund, jeg brugte i Telefonen til den Slagtersvend, — jeg tror ved Gud i Himlen, at jeg endogsaa sagde s'gu, — det faldt mig saadan ud af Munden, for til Hverdagsbrug ved Du da nok, at jeg aldrig bander. Hvad i Himlens Navn maa dog Konferentsraaden tænke om mig!«

»Aa, Skidt«, sagde jeg, »naar det kommer til Stykket, kan det jo være komplet ligegyldigt, hvad den Herre tænker om Dig«.

»Saadan maa Du ikke tale, Julius«, afbrød Tante Julle mig med en mærkværdig Alvor og i en Tone, som tydeligt nok røbede, at hun var lige ved at blive vred paa mig for mine formastelige Ord. Det gjorde Indtryk paa mig. Det er nemlig første Gang i mit Liv, at hun har talt til mig paa den Maade. Og i samme Øjeblik forstod jeg, at der maatte ligge noget bagved hendes Bekymring, noget, der ikke var mig bekendt, og som hun holdt skjult for mig.

»Du er da ikke vred paa mig, Tante, ligesom paa Slagtersvenden?« sagde jeg med Anger i min Stemme.

»Vist ikke nej, min Dreng! Du taler om noget, Du ikke kender rigtig tilbunds. Sagen er, ser Du, søde Julius, — — — nej, jeg kan ikke forklare dig alting, som jeg gerne vilde, — det maa være nok, naar jeg siger Dig, at jeg ikke for nogen Pris vil miskendes af Konferentsraad Holmbæk. Og saa spørger jeg Dig igen, — *hvad* skal jeg gøre? Du maa give mig et Raad, Julius, — det *maa* Du!«

»Ja — saa véd jeg skam ikke bedre, end at Du gør ham en Visit og tager dit mest indtagende Væsen paa og er saa uimodstaaelig elskværdig, som kun Du i hele Verden kan være det, og at Du pænt beder ham om ikke at misforstaa Din Hidsighed. Du maa jo saa fortælle ham alting om den Slagtersvend, som du ikke kan lide. Jeg for mit vedkommende er kun bange for, at Konferentsraaden vil blive forbauset over dit Besøg. Han lægger saamænd ikke den ringeste Vægt paa denne Affære, som i sig selv jo er temmelig uskyldig. Tror Du ikke, Tante Julle, at det er tilstrækkeligt, at Du forklarer ham Sagen, første Gang I træffes i et Selskab, eller hvor I nu ellers kommer sammen?«

»Nej — paa ingen mulig Maade, min egen Dreng! Den Sag maa klares straks. Jeg vil endnu i Dag gaa op til ham. Det var virkelig et godt Raad, Du dér gav mig, min søde Julius«.

(Fortsættes.)

„Vidunderløget“

eller

Hvad Fanny gik og gjorde i Frederiksberg Allé

Roman i fire Kapitler af **Espen Stilesen**

Illustreret af V. Jastrau

(Fortsat)

III

Fru Fanny Oljesen er 30 Aar, men trods et syvaarigt Ægteskab med den ofte voldsomme Erhardt, endnu lidt af en Skønhed. Særlig hendes Øjne straaler endnu uforfærdede, ja de glimter næsten glubsk, da hun træder ind i Dagligstuen og kaster sit hvide Skindslag, mens hun siger:

— Godaften Svigermor!

— Hun er tilmed fræk, Konrad — hvisker Tante Augusta, og hendes Øjne poser og rinder i Forventning — og Frækhed er netop det rette

Tegn for os, der kender den paa en slet Samvittighed.

— Tænk at det passer Dig at komme her — siger Fru Kathinka og hikker med Graaden i Halsen.

— Ja netop — siger Fru Fanny ivrigt — jeg vilde gerne tale med Jer.

Fru Kathinka forstaar det ikke og en høj Lyd klager op igennem hende, mens hun tier.

— Saa er det altsaa sandt? — spørger hun, mens Lyden slukkes i en stille Gluffen.

— Ved I det da? — siger Fru Fanny overrumplet — ved I virkelig allerede?

— Aa maa jeg — afbryder Oljesen, og med Haanden hvilende under Dannebrogsrosetten vender han sig myndigt mod sin Svigerdatter:

— Fanny — siger han — saafremt Du da kan, maa Du rense Dig i vores Paahør.

Men Fru Kathinka er nu kommet til sig selv og stiller sig foran ham opbrusende og harmfuld:

— Nej Konrad, her skal ikke tales i Tirader eller Omsvøb om at rense sig eller ikke. Lad mig kun rent ud sige Dig det uden Gaader, Fanny, at vi har længe anet allesammen, at Du var Erhardt en daarlig Kone og kun med allerstørste Vanskelighed har jeg taalt dit Væsen. Men nu, hvor Rygterne løber os paa Dørene, maa Bladet tages frit fra Munden. Du ses hver Aften paa samme Tid i Frederiksberg Allé — —

— Og med en Herre — vover Tante Augusta, hvis Blik nu er ganske slukket og vaadt af Salighed.

— Med eller uden — vedbliver Fru Kathinka — dertil kan vi komme siden.

— Nej, hvis jeg nu maatte faa et Ord indført — siger Fru Fanny og snapper efter Vejret — dette er dog for mageløst.

— Ja, netop Fanny — siger Fru Kathinka — og Du skal ikke være trodsig ogsaa.

— Hver evige Aften — hvisker Tante Augusta — Klokken 7 i Alléen.

— Jamen Herregud da — siger Fanny — det er rigtig nok. Men hvis —

— Naa endelig — afbryder Fru Kathinka — endelig. Du tilstaar dog. Det er skændigt af Dig.

— Gid Satan ogsaa — siger Oljesen — for Sludren gaar sgu, Fanny.

— Og tør man spørge — fløjter Tante Augusta — hvad Du gaar og gør i den Allé og hvem Du møder, Fanny?

Ja ud med Sproget, Barn — siger Fru Kathinka, mens Oljesen hidset op ved de andres Glammen taber sin Besindelse og brøler:

— Ja hvem er Mandfolket?

Men nu rejser Fanny sig og slaar en Bog haardt i Bordet.

I skulde skamme Jer — siger hun.

— Det er Mynsters Prædikener — skriger Tante Augusta — som Du staar og kyler med.

Men hurtigt føjer hun til hvad hun længe har gemt i Tankerne, mens hun snapper ud efter Fanny:

— Ja den søde Jensen fra Konrads Kontor bor jo i Alléen, og han kurede da, saa alle kunde se det nu til Ballet i November.

— Nu skal I tie — svarer Fru Fanny rasende.

— Men Mandfolket — raaber Oljesen — saa sig os det for Fanden, hvem det er.

— Ja Mandfolket — skriger de to Søstre — hvem er han!

— Mandfolket — siger Fru Fanny roligt — er Erhardt, hvis I vil vide det.

De tier allesammen. Fru Kathinka har maattet sætte sig, saa voldsomt har noget rørt sig i hende, men Tante Augusta visker blot med Lommetørklædet sine Øjne rene, saa tager hun fat igen:

— Ens egen Mand — snærrer hun — render man vel ikke og fløjter efter.

— Jeg havde ogsaa ventet — siger Oljesen bestemt — Du havde været mere ærekær, Fanny.

Sluttes

Af vor sidste Post

V. H., Falkonergaardsvej (én benyttet). *Emil B.*, (én benyttet). *P. R.*, Odense (én benyttet), *Johs. P.*, *Lille Dorrit*, *M.* + *H.*, Randers, *Viggo*, *Kammerjunker*, *E.*, Assens, *K. V.*, Herning, *E. G.*, Gentofte — Honorar er afsendt.

Skaft — I Vittigheden om *Taft* er der hverken Kraft eller Saft. Dertil er den Citron bleven presset altfor ofte.

Otto S., Nykøbing F. — Man skulde næsten tro, at vi havde haft Trafikstandsning siden September. Hvor er det muligt, at den fire Maaneder gamle Vittighed om Alberti og Bønderne først er naaet til Nykøbing nu?

Aarhusianer — Vittigheden om de mange Fødsler i September Maaned er lige saa gammel som Kalenderen.

En Fader. »Hermed sender jeg dig, kære Klods-Hans, under Angst og Bæven mine to smaa Børn, og beder dig afgøre, om jeg er Fader til dem.«

Det gør os ondt at maatte meddele Dem, at De afgjort ikke er Fader til Børnene. Paa den anden Side vil det kunne være Dem en Trøst, at der absolut ingen Stads er ved Børnene og følgelig heller ikke ved Paterniteten.

Anonym — De sender os et Udklip af *Kikeriki*, i hvilket findes gengivet Alfred Schmidts Billede af »Evropas Fjende«, Fyrst Nikita. Ja, *Klods-Hans* er jo heldigvis et Blad, der ogsaa i den evropæiske Vittighedskoncert spiller en pæn Førsteviolin. Men det glæder os, at De har lagt Mærke til det.

I. A. W. — De tager fejl, naar De formoder, at vor Papirkurv er i den Grad »altopslugende«, at den kan »leve højt« paa et Par Vittigheder, der er saa magre som de to, De har sendt os.

K. V., Herning. »Jeg har læst Klods-Hans hver Lørdag, da jeg nemlig er Barberlærling, og jeg har set, hvordan nogle har faaet Penge for Vittigheder, og jeg har tit tænkt paa, om jeg ikke kunde tjene noget ved Vittigheder, og jeg har ogsaa endelig fundet paa to, som jeg haaber at faa et Par Øre for, da jeg trænger til nogle, da jeg har brugt mange Penge til Julen.«

Endskønt vi finder det rædsomt letsindigt at bruge mange Penge i Julen, kan vi dog ikke modstaa Deres indtrængende Opfordring og giver herved Plads for den ene af de to Vittigheder, De har fundet paa, idet vi paa samme Tid indstændig beder Dem vogte Dem for Sindsbevægelser i den Anledning. Det kunde let gaa ud over Kunderne.

Her er Vitsen:

»Kellneren: Maa jeg faa Penge for Kaffen. Bonden: Gu maa du ej! Æ Vand koster da et møj; de æ da de tyk, der koster Pæng, og de ligger endnu i æ Kaffe Pues.«

I Zoologisk Have

Nærsynet Herre: — Undskyld, kan De ikke sige mig, hvor Bøffeloksen er?
Gnaven Herre: — Den staar lige for Næsen af Dem.
Nærsynet Herre: — »Næ, jeg mente den rigtige Bøffelokse.

A. B. — Af den Række Tegninger, De har sendt os, har vi valgt at benytte ovenstaaende, som er den, der har oprørt os mindst. De andre har vi ikke dristet os til at offenliggøre, da vi ikke ønsker at begynde det nye Aar med at ødelægge den Tillid, vore Læsere med Rette nærer til vor sunde Sans.

H. W., Odense — Der kan De se, hvor omfattende en Bekendtskabskreds vi har. Vi kendte næsten alle Herrerne og Damerne og Børnene paa Deres Tegninger igen, uden at vi dog naturligvis med Sikkerhed kan sige, hvor i Verden — vi mener hvor i Alverdens Blade — vi har truffet hver enkelt tidligere.

Haab, Varde. »Hvis disse ikke bliver optagne, skal jeg nok forsøge igen.« Det er uhyre venligt af Dem!

Sv. U. — Man opnaar at faa sine Tegninger i Bladet, naar Tegningerne er tilstrækkelig talentfulde og Teksten, der ledsager dem, tilstrækkelig morsom.

Man faar dem i »Vor sidste Post«, f. Eks. naar de frembyder en vis ufrivillig Komik, eller naar Teksten gør det, eller der foreligger andre Omstændigheder, som bevirker, at Redaktøren af denne fortræffelige Rubrik spidser sin Næse efter dem.

I nærværende Tilfælde repræsenterer Deres Tegninger og Teksten en Mellemvej, for hvilken vi endnu ikke har aabnet nogen Rubrik. Men det kommer maaske.

Bn. — Vi har forelagt Deres Digt »Til 1909« for Hr. P. Ferd. Vadum. Vi aner ikke, hvad han har gjort med det, men vi frygter for det værste. Han er saa ekscentrisk i sine Paahit.

Cap, Silkeborg. »Hermed gør jeg et Forsøg paa at komme i Forbindelse med Klods-Hans.«

Foreløbig er De kun kommen i Forbindelse med vor Papirkurv. Men den spiller ganske vist ikke saa ringe en Rolle paa Redaktionen.

Søren Lungepiber: — Ved du, hvad Forskel der er paa en Fodermester og en almindelig Røgter.
Rasmus Rottejæger: — Næ — ej.
Søren Lungepiber: — Jov, ser du, en Fodermester gir Køerne Eden ing a den ene Enne og en Røgter skovler den væk fra den annen.

Biskop Absalon — Vi har aldrig vidst, at Biskop Absalon ogsaa var Agrar og i Stand til at sige saa frygtelige agrariske Vittigheder. Men Deres Tegning og Tekst faar jo derved unægtelig en vis historisk Interesse.

M. P. »Jeg sender hid et par Vettigheder uden Tegning, som lyder følgende;

»Pigen: Fruen maa hverkelig undskylde, jeg kom til at slaa en Kop i Stykker. Fruen: Naar de var rigtignok rart min egen Kop, ja saa kan jeg drikke Kaffe med Næssen. Pigen ved Frokostbordet: Fruen sagde før at hun kunde drikke Kaffe med Næssen, jeg havde stor Lyst til at se de.«

Humti-Bumti, Roskilde. »De spørger, om jeg ikke kan finde paa noget bedre, naar jeg er fra Gustav Wieds By. Jo, det kan jeg rigtignok.«

Deres Dokumentation har desværre ikke overbevist os. Men alle gode Gange er tre, og vi vil ikke forhindre Dem i at prøve Lykken endnu en Gang.

Pristager — Nej der er ingen Præmie falden af til Dem. Den »Bajer« har nu været trukket op saa ofte i Anledning af de sidste Nobel-Belønninger, at vi er blevne helt ækle ved den flove Smag.

Tegning af Carl Jensen

Anker Larsen

Den ene af Forfatterne til »Pigernes Alfred«

E. G, Gentofte — Forhaabenlig skal Deres Tekst til Billedet opfattes spøgefuldt. Idet vi optager det, beder vi Dem venligst hilse den fjortenaarige Frk. Ellen og den trettenaarige Hr. Henrik, som har tegnet det. Det er jo altid en Glæde, naar Ens Børn »tegner« godt.

— Skidt, alle Sagførere er Kæltringer, men der skal dog være to ærlige; hvem er det?
— Ja, Sagføreren der maa vel være den ene.
— Nej undskyld, jeg ønsker ikke at indtage en Særstilling indenfor min Stand.

Makker. »Til Klods-Hans, der nok efter sin store Brors Idé smører Mundvigerne meget stærkt med Levertran, saa slagfærdig han er:

»Fru B. spørger Barnepigen, der lige har givet hendes lille Dreng Vælling: Er Mamsedrengen nu helt mæt? Er du sikker paa, Stine, han ikke vil have mere? Pigen: Jou, han har rævet a'et.«

Vi kommer vist alligevel til at smøre os lidt stærkere. For De har gjort os ganske stum.

Pardon! — Ingen Forseelse!

NB. Indsendte Bidrag, saavel Tegninger som Tekster, opbevares ikke og tilbagesendes kun, naar Porto vedlægges.

Annoncer til „KLODS-HANS“ fra Udlandet:

For **Tyskland, Østrig-Ungarn** og **Schweitz's** Vedkommende modtages alene Annoncer gennem **Rudolf Mosses Annonceexpedition i Berlin** og dette Bureaus Filialer i **Breslau, Chemnitz, Køln a. Rh., Dresden, Frankfurt a/M., Halle a/S., Hamburg, Hannover, Leipzig, Magdeburg, Mannheim, München, Nürnberg, Prag, Stuttgart, Wien, Zürich.** Annonceprisen er 60 Pfg. pr. 50 m/m bred Nonp. Linie (Rudolf Mosses Normal-Liniemaal Nr. 3).

DET NYE

I REDAKTIONEN:
JOHANNES DAM OG VALD. ANDERSEN

Malet af Fru Agnes Slott=Møller

Lise

Træet voksed i tusind Aar,
gode Tider og onde,
Træet lever, mens Slægter gaar
under dets Tag til Grunde.
Fugle leger i Kronens Flæt,
synger om Sol fra Æt til Æt . . .
synger i Dag for Lise
den tusindaarige Vise.

Lise har sig i Træets Skød
midt i den lyse Sommer
fundet en Plads saa lun og blød,
venter til Mama kommer.
Lise lægger sin varme Kind
smilende trygt mod Træet ind . . .
Droslen synger for Lise
Livets dejlige Vise.

Træet er Fortid og Fremtid, du,
Træet er Evigheden,
Lise selv er det lyse Nu,
Lykken og Barnefreden.
Lise har sig i Træets Skød
fundet en Plads saa lun og blød . . .
Nuet lykkeligt hviler
i Evigheds Favn og smiler.

Johannes Dam

Tegning af Gudmund Hentze

— Nu har jeg været forlovet mindst 40 Gange, hvor kunde jeg da tænke mig, at det skulde blive saa kedeligt den første Gång, jeg giftede mig,

Tegning af Vald. Andersen

Nytaarssne

Sne er Død!
Lagenet det hvide, kolde,
draget over Jordens golde,
livløst lukte Moderskød.

Tys . . . bag Sneens tavse Kulde
hvisker alt det underfulde . . .

Jord er Liv!
Sne er kun det bløde Klæde,
bag hvis Dække Jorden føder,
vaagner op til Moderglæde.

Skælvende dens Lænder gløder . . .
Jord er Liv!

Sten Høyer

Tegninger af Utzon Franck

William Stuhr

N. P. Boldt

Berømtheder

I fordums Dage var Berømthed en Guldkrans, der af danske Mænd og Kvinder henlagdes paa ihjelsultede Geniers Ligkister, hvor den henlaa til Beskuelse, til en eller anden kritisk Gavtyv kom og rapsede den.

I vore Dage er Berømthed en Rangle, der henlægges paa Geniernes Vugger. Den, der ikke allerede er berømt i Konfirmationsalderen, naar sjældent at blive det.

Man siger:

— Der gaar den berømte unge Kunstmaler Petersen, han har netop i Gaar anlagt sit første store Billede, der skal frem paa »de Afvistes Udstilling« . . .

Tiden er jo praktisk, og Berømmelsen bliver ogsaa praktisk. Den er — ligesom vore Dages Silketøj — billigere end tidligere Dages, og forefindes i et langt større Udvalg, baade hvad Kvalitet og Mønstre angaar. Men den er ikke saa durabel.

Man kan være berømt en tre—fire Aar i Træk, et Par Maaneder ind i det femte. Saa kommer en anden Berømthed, en berømt Kritiker med en berømt, men længst forglemt Kunstnerbane bag sig, og piller Fjerene af Berømtheden. Der er jo andre, der staar for Tur til at blive berømte, væk med de mugne femaars Berømtheder, næste Hold frem!

Tiderne er sløje, lad os befordre Omsætningen. Her er to unge begavede Kunstnere, som ikke er det mindste berømte i det Øjeblik, dette skrives, men naar det er trykt og kommet ud, saa er de det. De to unge Berømtheder behøver ikke at male sig Berømtheden til. De kan ganske roligt sætte sig hen og tjene Penge, som er mere værd end Berømthed.

De vil ikke komme til at sulte ihjel og ligge i en Ligkiste og vente paa Berømmelsen. Om fem Aar vil en og anden pege paa dem og sige:

— Der gaar de i sin Tid saa berømte unge Kunstnere *Stuhr* og *Boldt*. De har Penge som Skidt, spekulerer paa Børsen og abonnerer paa Klods-Hans!

Aa nej dog, hvorfor male Fanden paa Væggen! Se ikke paa dem, lad være at tale om dem, gør dem ikke berømte! Lad dem male og lad dem sulte ihjel paa den gammeldags Maade! De har virkelig saadan en Masse Talent begge to, i hvert Fald den ene af dem.

J. D.

Vignet af Gudmund Hentze

ABONNEMENT 3 KR. KVARTALET
— ENKELTE NUMRE 25 ØRE —
BLADETS KONTOR CITYGADE 22. TLF. 5164
TRYKT I VILH. SØBORGS EFTF.S ETABL.

KORSØR MARGARINE.

BRUG ALTID **ALFA** MARGARINE

„**NOBEL**" CIGARETTER
Nr. 30 10 Stk. 15 Øre
Nr. 40 10 Stk.: 10 Øre
E. NOBEL, 6
Kjøbenhavn & Nykjøbing, F.

Have- og Gravgelændere,
saavel af smedet Jærn som af Jærntraad, leveres fra 4 Kr. pr. løbende Alen, samt elegante og billige Jærnporte. Illustreret Priskurant tilsendes. Ordres til Provinserne ekspederes. Mange Anbefalinger foreligger.
Telefon 2790.
V. Fiedler, H. C. Ørstedsvej 30.

UOVERTRUFFEN TIL FREMBRINGELSE AF EN SMUK HUD
KALODERMA-GELÉ & KALODERMA SÆBE.
GRAND PRIX VERDENSUDSTILLINGEN ST. LOUIS 1904

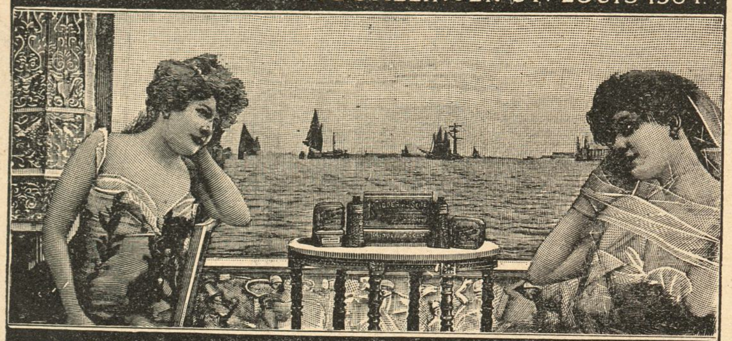

KALODERMA F. WOLFF & SOHN. KARLSRUHE.
FAAS PAA APOTEKERNE SAMT I PARFUMERI & FRISØR-FORRETNINGER.

Har De Tandpine
brug Chr. V. Mendes berømte
DENTIN
som hurtigt stiller de heftigste Smerter.
Faas i Glas à 45 Øre.
9, Kronprinsensg. ny Materialh. 9
København K. — Telefon 8418
Forlang udtrykkelig
„Chr. V. Mendes Dentin

Brug altid **Aggerbeeks** ægte Iris Sæbe 25 Øre.

Savon aux Violettes de Parme
fra C. RAFN's Fabriker, Aalborg, er dog den bedste af alle Sæber, skønt den kun koster **50 Øre.**

Vil De have en virkelig god Violin, som svarer til Prisen, skriv da efter Prisliste, der sendes franco fra
Instrumentmager
Mølgaard-Jensen.
Haslev.

LEVRING & LARSEN
104. GL. KONGEVEJ 104
aut. Installør af elektrisk Lys

Fiskehuset, Fælledvej 18,
Nørrebros bedste og billigste Fiskehus.
Fiskefars pr. Pd. 50 Ø., pr. 5 Pd. à 45 Ø.
(Guldmedaille i Paris 1907).
Tlf. Nora 1330. Martin Christiansen.

Drik altid
Elisabethsminde's
Chokolade og Kakao

Ett äfventyr under badet

Københavns Vandkuranstalt.
Anbefaler alle medicinske Bade.
Toldbodvej 7. Telefon Palæ 659 y. Kbhvn. Forlang Prospekt.

Kehlets Favorit Chocolade

CHRISTIAN F. KEHLETS
Favorit Chocolade
pr. Pd. 1,00, 1,20, 1,40, 1,60, 1,80.
Fineste Velsmag.
Største Næringsværdi.

HINDSBERG
Bredgade 34 — 1. KLs Medaille — Længde 2 Al.
Smaa Flygeler.

HERM: N PETERSEN & SØN
Etableret 1849.
Bredgade No 23

Hvem der hoster
bør bruge Dr. Kopps
TERPINOL DRAGÉES
Varmt anbefalet af Læger.
Pris 1 Mark 40 pr. Glas indeh 200 Dragées.
DR. AD. KOPP, STRASSBURG, ELSASS

DE ENESTE ÆGTE

30 AARS ERFARING
MOD FEDTSYGE
MARIENBADER REDUKTIONS PILLER
FREMSTILLET AF
Dr SCHINDLER-BARNAY,
KAISERLIG RAAD,
FORH. OVERLÆGE VED KRONPRINS RUDOLF-STIFTELSE.
FAAS PAA DE FLESTE APOTEKER
KUN ÆGTE MED KEISERLIG RAAD
Dr SCHINDLER BARNAYs NAON,
PORTRAIT OG UNDERSKRIFT.

Hobro Maltekstrakt

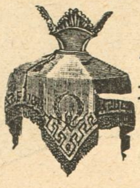

Sidste Nyheder.
Billigste Priser.
KJØBENHAVNS LAMPESKÆRMEFABRIK,
Frederiksberggade 27.
Udsalg 1ste Sal. — Telefon 7101.

Bestil hos Deres Gartner en Daase **Engelsk Blomstergødning**
Clays Invigorator, og De vil hurtig iagttage en forbavsende Trivsel hos Deres Potteplanter. 1 Pd. 50 Ø., 1/2 Pd. 35 Ø. i lugtfri Blikdaaser med udførlig Brugsanvisning. Eneforhandler for Skandinavien: **L. Dæhnfeldt, Odense.**

Gummi & Sygepleje-ARTIKLER
Vestend 4. København.

Der originale Maltet Brød fra Schulstad & Ludvigsen kendes paa at det altid bærer dette Mærke
Den nye Brødskærer Fix skærer let al Slags Brød i glatte Skiver. Faaes hos alle Isenkræmmere

Dr. A. CARLSEN, Ing. Kapt.
DANSK PATENT KONTOR
KØBENHAVN, B. Ø 5570
Jærnbanegade 6.

Fru Petersens Kogebog! Kun 75 Øre.

SHEFFILD VAREMÆRKE
Sheffield, Østergade 1.
Engelske Knive og Sakse.

VARMEANLÆG FOR VILLAER
er Kelsey forbedrede amerikanske Central-Luftopvarmning.
Installeres i enhver — ogsaa ældre — Villa. Forlang Prospekt.
Kelsey. Vester Voldgade 2. København B.

Den ægte fint parfumerede af ca. 40 Læger anbef.
Kasinol Sæbe
25 Øre pr. Stk. Faas overalt
A/S N. N. Blumensaadts Fabr. Odense.

Stempler, Signeter,
Dørplader, Clicheer etc. billigst,
P. Bøttcher, Aalborg,
Jomfru-Anegade 14.

CLICHER
af enhver Art for
Bogtryk,
Messing, Zink og Kobber
*
Illustrering af Prislister
til ekstra billige Priser.
1. Kl. Tegnere.
*
Leverandør af Illustrationer
til
Telefon 5085. **KLODS-HANS**
Charles Hansens Repr.-Anst.
Pilestræde 19, Hj. af Silkegade.

JAVOL HAAR-PLEJE
Fint parfumeret

JAVOL dette styrkende Haarmiddel, kan nu ogsaa faas **fedtfri** i hvide Flasker. Anbefales til Haar som i sig selv er fedtholdigt.

JAVOL Shampoing Pulver. En Gang om Ugen bør Haaret vaskes med Javol Shampoing Pulver og daglig behandles Haaret med Javol.

Javol faas i Fl. à Kr. 4,00, 2,50, 1,50. Javol Shampoing Pulver 15 Øre pr. Pakke, 3 Stk. 40 Øre.
Hovedoplag: Trojel & Meyer, Kronprinsensgade 1, København.

R. WENGLER. AMAGERTORV 7.
Illustr. Prisliste franco.

SINALCO

Alkoholfrit!
Er det guddommeligste De kan nyde.
Faas paa alle Restaurants.
Sælges hos de Handlende i 1/3 Liter Fl. à 12 Øre.
Eneste Fabrik i Danmark.
Dansk Aktieselskab „Sinalco".
Fabrik og Kontor: Amaliegade 28. Telefon 5828.

den eneste ægte
Nephthys-Livs Essens
faaes overalt; en gros hos S. Madsen, Aarhus.

d'Hrr. Kelnere og Musikere.
Fine sorte Benklæder fra 11 Kr. Parret, Schalsveste 3 Kr.
Specialitet: Kelnerjakker.
Brugte Herrekjoler, Diplomatfrakker, Sommer- og Vinterfrakker sælges billigt.
Værnedamsvej 20, Mezz. Petersen Avnsø

Magasinet „Japan"
Udsalg af
Japanske, kinesiske og indiske Varer.
Billige Priser.
43, Pilestræde 43.

Det ny
Missionshotel,
Helgolandsgade 4.
Telefon 6906. Svend Hansen.

Det er ubestrideligt, at alle Slags **Fonografer og Grammophoner** købes bedst og billigst fra Lager hos:
Dansk-Svensk-Staal-Aktieselskab,
Telefon 9122. Vesterbrogade 24, St. o. G. Aabent 8—6.

Aarsleffs Esprit de Valdemar
anbefales som den mest forfriskende Parfume.

Ligtornenes Død

Fakir
Hjælper paa een Nat! Forfejler aldrig sin Virkning! Faas overalt!
En gros Hygom & Seedorff, København K. Telefon Byen 4500.

4 5 6

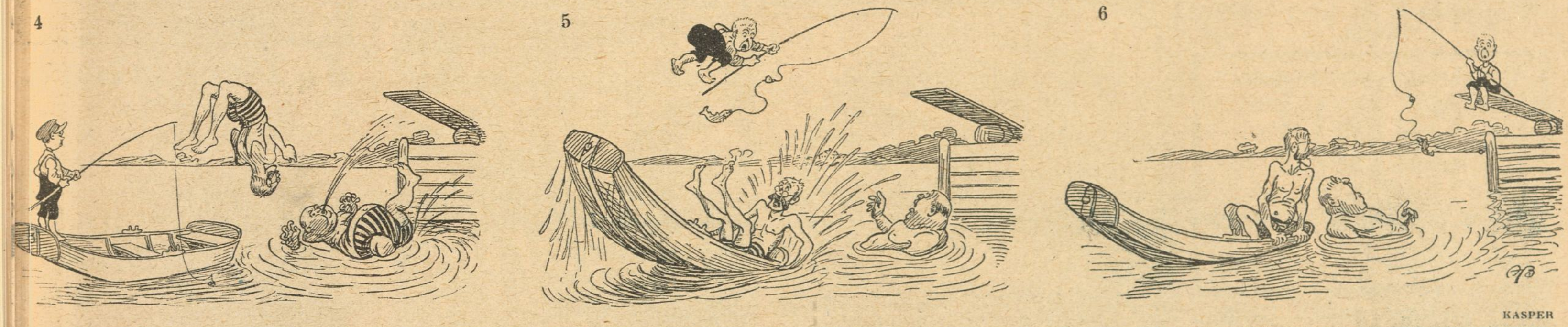

KASPER

Musikinstrumenter.

Herophoner	Kr. 15,00
Plader	0,75, 1,00
Fonografer	4,00
Valser	1,00
Fotografiapparater	5,00
Elektr. Ringeapparater	3,50

H. P. Jensens Musikvarelager, Korsør.
Prisliste gratis.

Bogsamlinger samt enkelte Værker og Bøger købes til antagelige Priser.
M. P. Madsen, Nørregade 4, 1. S., fra 9–6. Skolebøger købes ikke.

Detailhandlerbanken.
Rente af Indskud paa alm. Sparekassevilkaar 3½ pCt. p. a.
Rente af Indskud paa 1—3 Maaneders Opsigelse 4½ pCt. p. a.

SPORTSMAN WHISKY

STORMSKADEFORENINGEN „LY"
NÆSTVED
forsikrer Ejendomme overalt i
KONGERIGET DANMARK
Agenter antages. *Agenter antages.*

Haarfjerneren „**Express**" Kr. 1,50
bortfjerner smertefrit generende Haarvækst.
Fru Wm. Nayberg, Gl. Mønt 41 — Kbhvn.

Vejle Havregryn

Forlovelsesringe, Københavns 1ste Specialforretning.
Fabrikation ved elektrisk Motor, samt Udsalg
Th. Halgreen, Gothersgade (lige for Regnegade) **34.**
Etabl. 1880. — Eget Værksted. — Telefon: Palæ 317. — Ingen Filialer

Randers Handsker. COSMOPOLITE. St. Kongensgade 1.

SVENDBORG BRYGHUS

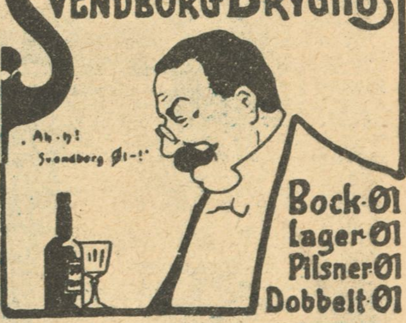

Bock-Øl
Lager-Øl
Pilsner-Øl
Dobbelt-Øl

Emil Brandts Vinhandel,
Hyskenstræde 10. Tel. 1390.
Udsøgte Vine fra I. Klasses Huse anbefales.

Oatine er et Naturprodukt fremstillet af ren Havre.
Oatinen renser Porerne, ernærer Huden og giver en klar, smuk Teint.
Indgnides og aftørres efter 2 Minutter. Koster c. 2 Øre ved daglig Hudpleje. Pris 1,25 og 4dobbelt Indhold 2,50. **Oatine-Havre-Balsam** for Hænderne 25 og 50 Øres Tuber. **Oatine Tandpasta** bevarer Tænderne og giver forfriskende Eftersmag. 25 og 50 Øres Tuber. Modtag kun Oatine. Faas i Parfumerier, paa Apotheker og hos Materialister. Grand prix og Guldmedaille Paris, London, Wien etc. **The Oatine Company, London. København, Hauserplads Nr. 9. Tlf. 9010.**

* Fonnesbech's The. Østergade 10. Telefon 252. * Fonnesbech's The. Østergade 10. Telefon 252. *

Kodak.

Fotografiske Artikler.

Telf. 944. **D. A. Paludan.** Aarhus.

Grand Hotel

ODENSE.

Største og fineste Hotel paa Fyn.

Elektrisk Lys og W. C.

Telefon paa Værelserne.

James Perrot.

Danmarks eneste Fabrik for **Gummi-Konfektion** til Damer og Herrer, samt Fabrik for alt **Gummi** passende til Automobil-, Cykle- og teknisk Brug. **Guldm. i Holland 1892.**

A/S. **Skandinavisk Gummi Co.,** Odense.

Højeste Laan paa

Klasselodder. Fornyelse paatages. Gevinster udbetales. Assistentshussedler. Rente 4 Øre af Kr., Møbler. Cycler. Partivarer. Rejsetøj. Guld, Sølv. Uhre, Seng- og Gangklæder. Linned, Bøger m. m. Panter over 20 Kr. hentes frit. Ugenert Indgang ligeoverfor Kommuneskolen.

Nansensgade 37 St. (gl. Nr. 25 B).

Holm.

Forsikrings-Aktieselskabet

Skjold

tegner Ulykkesforsikringer

Raadhusstræde 1, København K.

Meget billige, uopsk. Bøger.

Sassenbach: Frimureriet, dets Historie, Ritualer m. m. 1,00, Fetsek: En Skøges Dagbog, 150, Dr. Retau: Selvbevaringen, 1,50, Gaboreau: Opdagernes Konge, 0,75, Dumas: De tre Musketerer, ill. Folkeudg., 1,25, Krause: Urskovens Døtre, ill., 1100 Sider, 5,00, do.: Urskovens Sønner, 2.50. Sendes overalt pr. Efterkrav. **L. P. Jørgensen, Algade 10, Aalborg.**

LIDER DE af Gigt, Leddegigt eller Podagra, saa prøv mine anerkendte **Gigtdraaber.** Sendes overalt pr. Efterkrav à 2 Kr. 50 Øre pr. Flaske.

Portofrit overalt i Skandinavien. Mod Efterligninger advares. Kopi af Anbefalinger sendes paa Forlangende. Skriv til

RUD. G. BRANDT, Raadhuspladsen 75.

Telefon 4298.

N. J. Svendsens Vinhandel

Holbæk

anbefaler sine, overalt i Landet anerkendte udsøgte

Bordeauxvine,

samt alle øvrige ægte Vine og Spirituosa til billigste Priser.

Frederiksberg Gasværk.

Knuste Kokes . . . Kr. 2,10.
Hele Kokes . . . . . Kr. 1,85.

Hertil kommer Kørsel, Op- eller Nedbæring efter Takst. Ordres modtages saavel til Afhentning som til Levering straks. Kontor. **Gl. Kongevej 120,** Telf. 3607.

Hele Ladninger læsses frit paa Gasværkets Sidespor.

En ganske overordentlig og varig Appetit Forøgelse opnaas ved til alle Maaltider at bruge

Somatose,

Alle Apothekere og Materialister føre Somatose i fast og flydende saavel som sød og usødet Form.

Spis Middag

Kl. 12-2 el. Kl. 3-5. Rosengaarden 14.
Tjenestepigeforeningens Fagskole.

Hj. af Gl. Kongevej og Bagerstræde.

Elegant udstyrede 5 og 4 Vær.s Lejlighed m. Nutidens Komfort. Et Atelier samt Butikker anvises daglig fra 10—11 og 2—4.

Telf. Vester 1322 x eller Vester 595 x.

Bonas

Margarine

drøj

velsmagende

„LE KHÉDIVE"

Hs. Majestæt Kongen af Italien,
Hs. Majestæt Kongen af Spanien,
Hs. kgl. Højhed Prinsregenten af Bayern,
Hs. kgl. Højhed Khédiven af Ægypten
o. m. a. Suveræner og Fyrster ryge

„Le Khédive"-Cigaretten.

Kun **ægte,** naar Navnet **„Ed. Laurens"** findes i **Vandtryk** i hver enkelt Cigaret.

Faas overalt! Generaldepôt: **Max Petersen,** Reventlowsgade 12.

Yale Laase & Nøgler Ny Østergade.

7 Kr. paa ¼ Klasselod 4 Kr. paa ⅛

Højeste Laan paa Byggeforeningsbøger, Assistenshussedler, Skrivemaskiner, Cykler, Møbler, Pianoer, Guld, Sølv, Uhre, Diamanter, Klædningsstykker, Varer, Fragtbreve, Konnossementer.

Sindshvilevej 2, 1. Hj. af Falkoneralle. **Kattesundet 14, St.** ligef. det gl. Raadhus.

Calcium Carbid.

H. Gabe, Monradsvej 13. Kbhvn. F.

Nordlys

fra Peter Lyse, Kolding.

Eneste **officielt anerkendte** Afholdsdrik.

Serveres overalt! Forlang den!

Central Hotel,

Raadhuspladsen 16, København B. **Centralvarme, Elevator, elektr. Lys og Telef.** paa Værelserne. **Obs.** I Vintermaanederne stor Moderation. **Poul Møller.**

CAFE „PREMIER"

Hj. af Østerbrogade og Willemoesgade

anbefales.

L. HEMMINGSEN, Direktør.

Fleraarig Overkellner i Hotel Bristol.

Afbetaling.

Dame- og Herreskræderi.

Bagerstræde 3.

Brødrene Poulsens

Handelsgartneri, Peter Bangs Vej 3, Tlf. Godth. 317. Leverer blomstrende Blad-, Hænge- og Altanplanter. Alt i beplantn., Haveanl. og Vedligeh. u.

A. MUCHITSCH

Aarhus.

Pelsvarer.

Hatte. Sportshuer.

Grundlagt 1858.

MAGASIN du NORD

Righoldigt Lager af glat **Linoleum** og stort Udvalg af indlagt mønstret **Linoleum** findes i **Magasin du Nord,** der forhandler Varerne til Etablissementets kendte billige Priser.

Arb. Bryggeri „Stjernen".

Lager — Porter — Pilsner.

Mørk Skattefri.

Half and Half.

J. H. Ehlert,

Pianofabrikant,

Vestervoldgade 83.

— vis à vis Brandstationen —

Telefon 1596.

Edvard Jensen

Silkeborg.

Specialfabrik for

Træ-Remskiver

Aalsgaard. Aalsgaard Badehotel.
pr. Aalsgaard St., 1½ Times Rejse fra Kbhvn. Smukkeste Beliggenhed og Sandstrand. Værelser med Pension fra 4 Kr., uden P. fra 1½ Kr. Al Komfort. 12 Billeder Aalsgaard og Omegn gratis. Postadr. Hellebæk. Tlf. Helleb. 22.

Næstved. Hotel Bellevue.
2 Minutter fra Banegaarden. 1ste Kl. Værelser. Kr. 1.00—1,50. Prøveværelse. Tlf. 227.
J. C. Jørgensen.

Odense. Hotel St. Knud.
1. Klasse. Vestergade 64. Telefon 84 og 1441.
Carl Schmidt.

Randers. Højskole-Hotellet.
Nyt, Komfortabelt, 1ste Kl. Værelser. Moderate Priser.

Roskilde. Jernbanehotellet.
Vis à vis Banegaarden. Godt Køkken. Moderate Priser. Elektrisk Lys. W. C. *R. Hansen.*

Skive. Skyttes Hotel.
Nærmest Banegaarden. W. C. elektr. Lys. Værelser fra Kr. 1,50.

Viborg. Jernbane Hotel.
Værelser Kr. 1,25 á 1,50. *P. Sejersen.*

LOTZES Hæmatogen Hæmatogen-Chocolade Hæmatogen-Kapsler Hæmaglobin-Pulver mod Blodmangel.

KLODS-HANS

D. 17DE JANUAR. 1909 ✠ 10DE AARG. No 16
ADM. DIREKTØR: CHR. LAURITZEN - RED.: CHR. FLOR

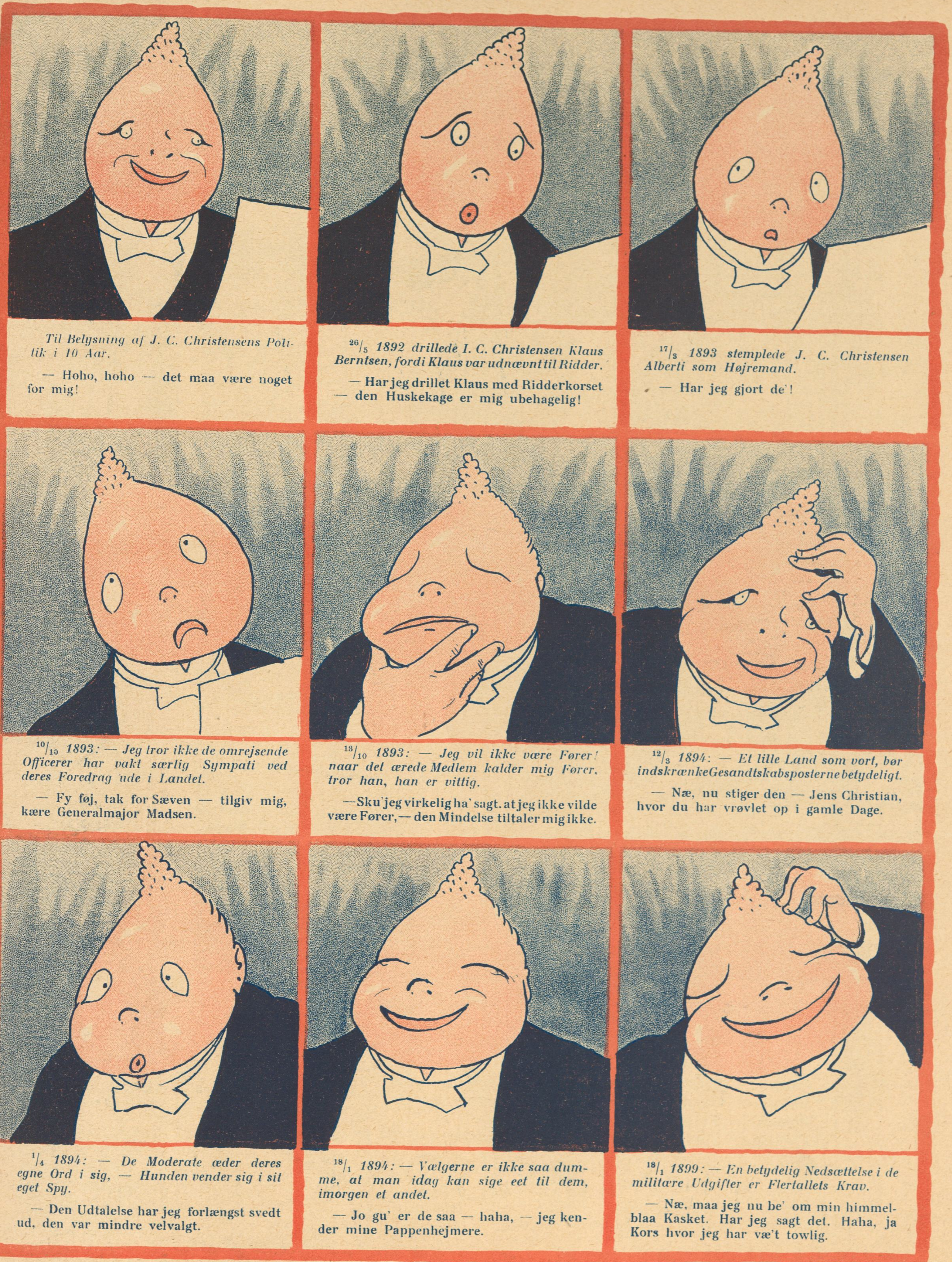

Tegning af Alfred Schmidt

Præsten: -- Det er strengt Vejr åt komme omkring i, Ane.
Post-Ane: — Ja, men de æ wahr, for hvem der æ o æ Sø.
Præsten: — Man kan ogsaa dø i sin Seng, Ane.
Post-Ane: — Jow, Hr. Pastor, men jen ka Fa'en rive mig da't drown i'en.

Tegning af Axel Thiess

— Er du tosset? Har du taget en Violoncel med dig hjem?
— Naturligvis, hik, naar Musikanten, hik, tog min Pa-Pa-Paraply!

Agenten: — Ja, jeg forsikrer Dem for, at alt hvad jeg anbefaler, det gaar.
Købmanden: — Vil De saa ikke være saa elskværdig at anbefale Dem selv?

Gæsten: — Hva'beha'r?! De forlanger tredive Øre for at barbere mig!
Barberen: — Har Herren maaske ikke Dobbelthage?

Whist-Tiden

Doktoren (paa Sygebesøg): — Naa! hvordan gaar det saa med lille Jørgens Mave?
Fruen: — Den melder Pas, Hr. Doktor.
Doktoren: — Det var da kedeligt, den skulde jo melde Grand.

Tegning af Carl Jensen

Merkurs Apostle VI
CARL F. BEHREND
Firma: Hilligsøe Koedt & Co.

Ugen

Gravrøveren, Hr. Wernikewitz, blev først fanget, da han gjorde Forsøg paa at slippe over til Sønderjylland. Jeg vil ikke sige, at vort Opdagelsespoliti er sløjt — men jeg har vel Lov til at sige, at det er lige paa Grænsen.

*

Han har nu tilstaaet, at han var paa Vej til Møgeltønder. Det var derfor, at Gendarmens Kone, der har saa fin en Næse, kunde ane, hvor hun skulde søge Kransene.

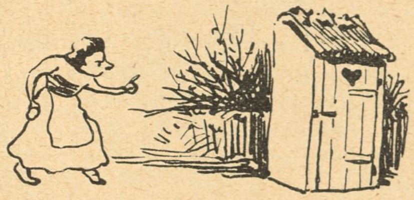

*

Ved Roskilde fandtes mere af samme Tønde.

*

Man har ikke fundet den Mand, der hjalp Wernikewitz. Hvis Alberti ikke sad i Kaschotten, kunde det for saa vidt godt have været ham. Thi Alberti, der i sin Tid var saa ond mod Revyerne, hørte absolut med til „Værn ikke Vitserne“!

*

Folmer Hansen havde paataget sig at skaffe Charlotte Wiehe en hel Mængde Engagementer med „Haanden“. Han skaffede hende imidlertid kun et, men vilde ogsaa have Procenter for dem, han ikke havde skaffet hende.

Hof- og Stadsretten kom imidlertid til det Resultat, at han kun skulde have Penge for det ene og ikke for de andre, fordi eet Engagement i „Haanden“ er bedre end ti paataget.

Breidablik

Tegning af Harriet Fischer

— Vi skulde ikke været gaaet i det Regnvejr, hun bad os jo om at blive og spise til Middag.
— Nej Tak, saa slemt er Vejret da heller ikke!

Nu er Holbøll bleven Ridder,
— at han gider!
Ridder blev ogsaa gamle Pauli.
Tænk, at han er saa taabelig!

Nys kom en fremmed Ridder, hovsa,
— det var Marquis de Souza!

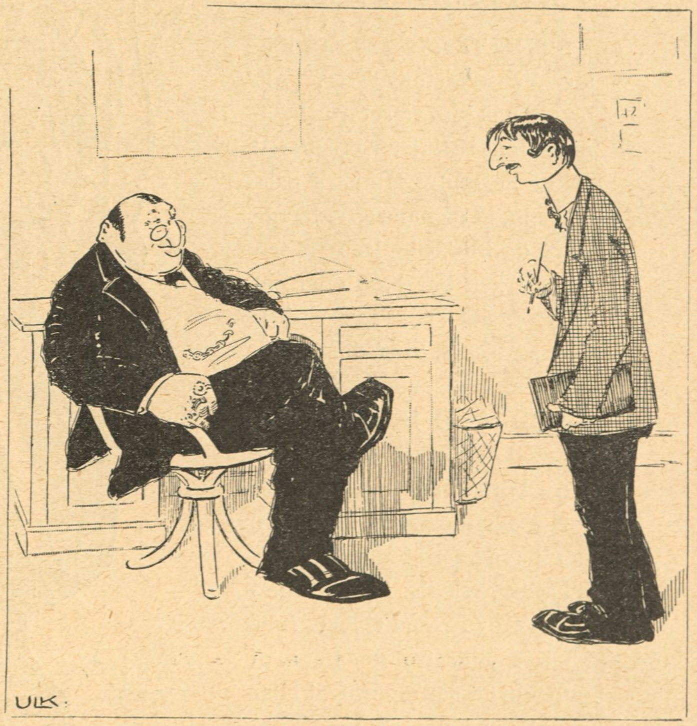

Tegning af Ulk

— Naj du, jaj tror ikke mer paa voreses Folks Fremtid . . . de kristne Sackførere blifer os for kloge!

Vore Teatre

H. C. Andersen er bleven dramatiseret. Den lange Digter er bragt paa Scenen, indsat i tre Akter af det dobbelte Antal Tableau'er, skønt man i Grunden ikke ved andet positivt om Manden, end at han havde en vældig lang Tud, bandede som en Underofficer og havde mange forvildede Eventyr, som han var samvittigløs til at nedskrive og udgive for Børn, dog i en højst mildnet og idealiseret Udgave!

Selve Stykket, der skal have været en kolossal Sukces, naaede jeg desværre ikke at se, eftersom det blev taget af Plakaten efter tre Dages Forløb.

Grunden hertil skal være, at Opsynsmanden ude i Assistens Kirkegaard, hvor H. C. Andersen ligger jordet, har beklaget sig over, at Digteren, de Aftener Stykket gik, vendte sig saa voldsomt i Graven, at den tilsidst kom til at ligne et nyopdukket Muldvarpeskud. For ikke at komme i Konflikt med den Paragraf i Straffeloven, der rammer den, der forstyrrer Gravfreden, har afdøde Hr. Andersens Kollega, Hr. Professor *Østergaard,* besluttet at tage sit Stykke af Plakaten, og efter dette Skridt synes der atter at være kommen Ro i Gemytterne paa Assistens.

* * *

Vore Teatre synes i det hele taget at være stærkt paavirkede af Straffeloven i denne Tid. Paa Frederiksberg Teater opføres saaledes for Øjeblikket »Nick Carter«, en sart Dramatisering af nævnte Lovs Indbruds-, Mord-, Brandstiftelsers- og Bortførelsersparagrafer.

Igennem ni idylliske Afdelinger, som drypper af Blod, straaler af Vanvid, gennemædes af Graad, føres Læseren fra Rædsel til Rædsel.

Hvert femte Minut finder der et Barnemord Sted paa Scenen, hvert tredie Minut tager en kvindelig Hovedperson Gift, hver tiende Sekund forsøges et Indbrud, hvert andet Sekund lykkes et Mordforsøg, og hver halve Time bæres *Jutta Lund* døende ned til Rampen med Blodet flydende ud af utallige Stik- og Skudsaar, men opstaar atter i den følgende Akt for heltemodigt at underkaste sig nye Pinsler og Voldshandlinger fra *Jørgen Lunds, Boesens* og *Holger Strøms* Side.

Siden »Macbeth« blev skrevet, er der ikke set saa meget Blod og saa vilde Forbrydelser i et dramatisk Arbejde, og det er derfor ikke saa mærkeligt, at der mumles om, at det er selveste *Shakespeare,* der kan udpeges som den anonyme Forfatter til »Nick Carter«.

Dette være sagt under enhver Reservation og med udtrykkelig Henvisning til, at det kun er en ren og skær Gengivelse af et Rygte. Jeg gider ikke rode mig et Sagsanlæg paa Halsen fra Hr. Shakespeare.

Galosche-Ræven

*

Fru A: — Jeg glemte min Paraply ude i Byen i Gaar.

Fru B: — Fik Du den ikke igen?

Fru A: — Jo, jeg var i fire Butikker for at høre efter den. I de tre fik jeg den ikke, men i den fjerde var de ærligere, dér fik jeg den!

Det ærede Medlem

for Aalb. A. 4. Kr.

Folketingets Formand,

ANDERS THOMSEN

Anders Thomsen er den ideale Venstrereformfører. Ak, havde han blot været Konsejlspræsident i Ministeriet Alberti!

For de andre Ministre paastaar jo, at de har været baade døve og blinde og Idioter, saa de hverken har hørt eller set eller tænkt sig hverandres Skarnsstreger. Men der er ingen, der tror dem.

J. C. blind! Han, som kan se med sine milde Øjne lige ind i Vorherres blaa Himmel!

Nej men Anders Thomsen, han havde været Manden. For han er virkelig baade blind og døv og . . . saa videre. Ikke en Kat vilde tro om ham, at han havde set eller hørt eller tænkt det fjærneste.

Naa, men som Formand er han jo heller ikke ilde. *Kak*

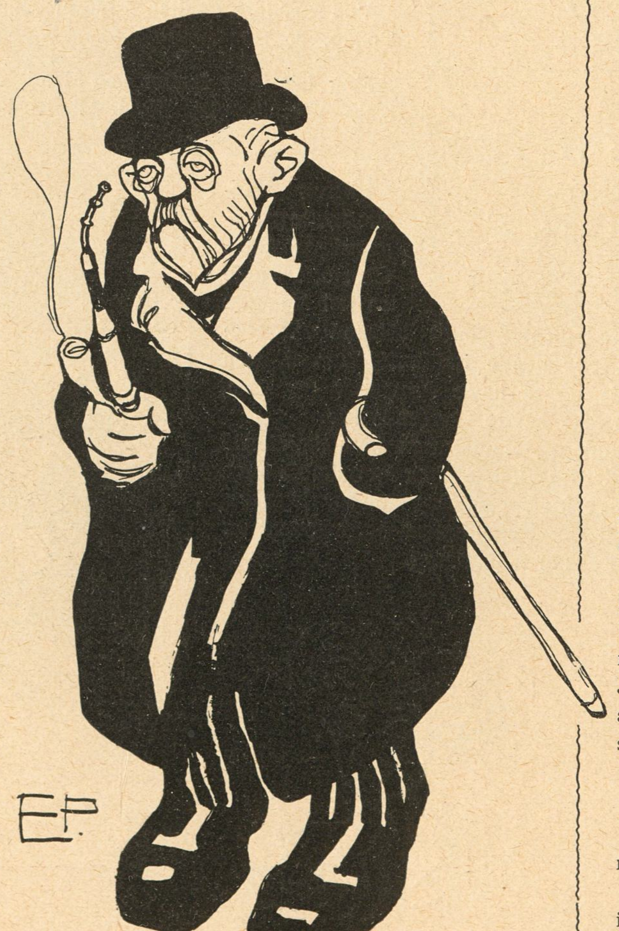

Tegning af Eigil Petersen

Ugens Figurer

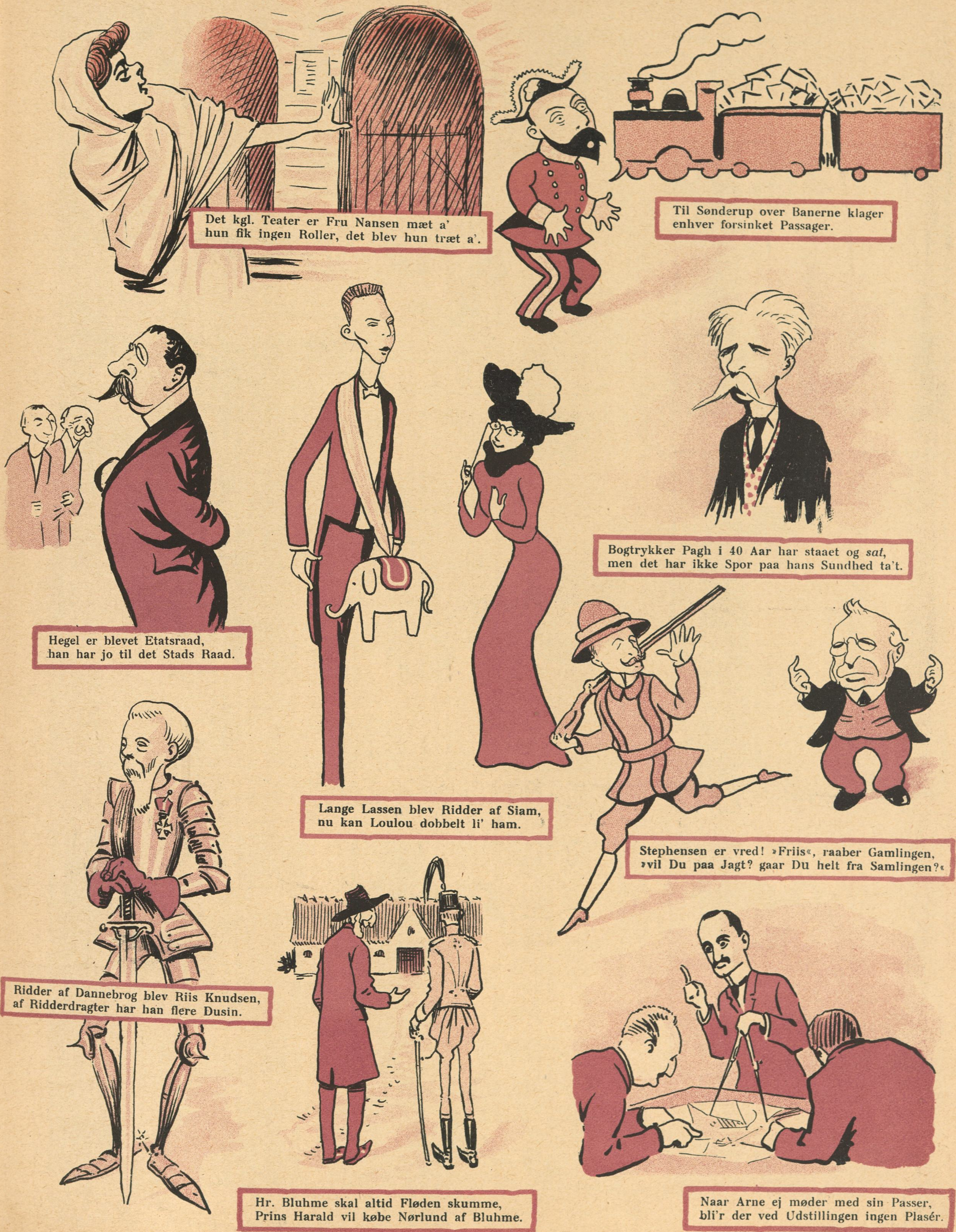

Det kgl. Teater er Fru Nansen mæt a'
hun fik ingen Roller, det blev hun træt a'.

Til Sønderup over Banerne klager
enhver forsinket Passager.

Bogtrykker Pagh i 40 Aar har staaet og *sat*,
men det har ikke Spor paa hans Sundhed ta't.

Hegel er blevet Etatsraad,
han har jo til det Stads Raad.

Lange Lassen blev Ridder af Siam,
nu kan Loulou dobbelt li' ham.

Stephensen er vred! »Friis«, raaber Gamlingen,
»vil Du paa Jagt? gaar Du helt fra Samlingen?«

Ridder af Dannebrog blev Riis Knudsen,
af Ridderdragter har han flere Dusin.

Hr. Bluhme skal altid Fløden skumme,
Prins Harald vil købe Nørlund af Bluhme.

Naar Arne ej møder med sin Passer,
bli'r der ved Udstillingen ingen Plasér.

Tegninger af Axel Thiess og Alfred Schmidt

Ravnen og Ræven eller Den levendige Gammelost

— Hvor De er smuk, kære Hr. Ravn. Hvis Deres Stemme er lige saa indtagende som Deres Fjedres Pragt, er De jo en ren Fugl Phønix mellem Gæsterne i denne Skov! Smigret over al Maade taber Ravnen sit Bytte . . .

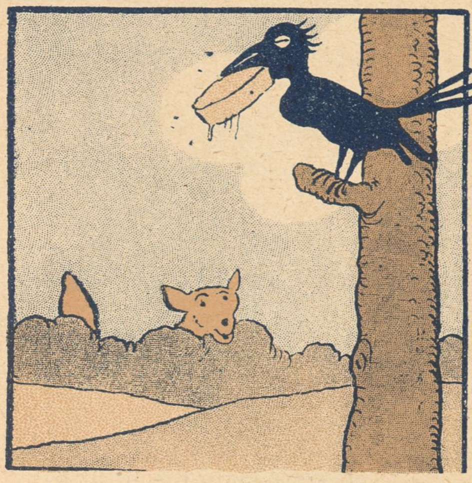

Middagsselskab

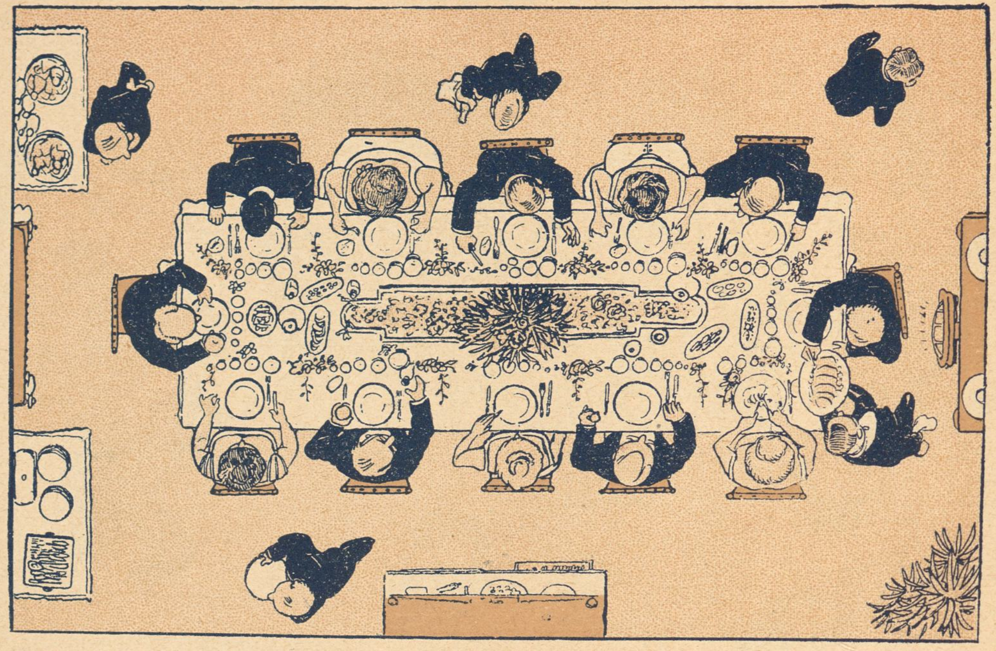

Set fra oven

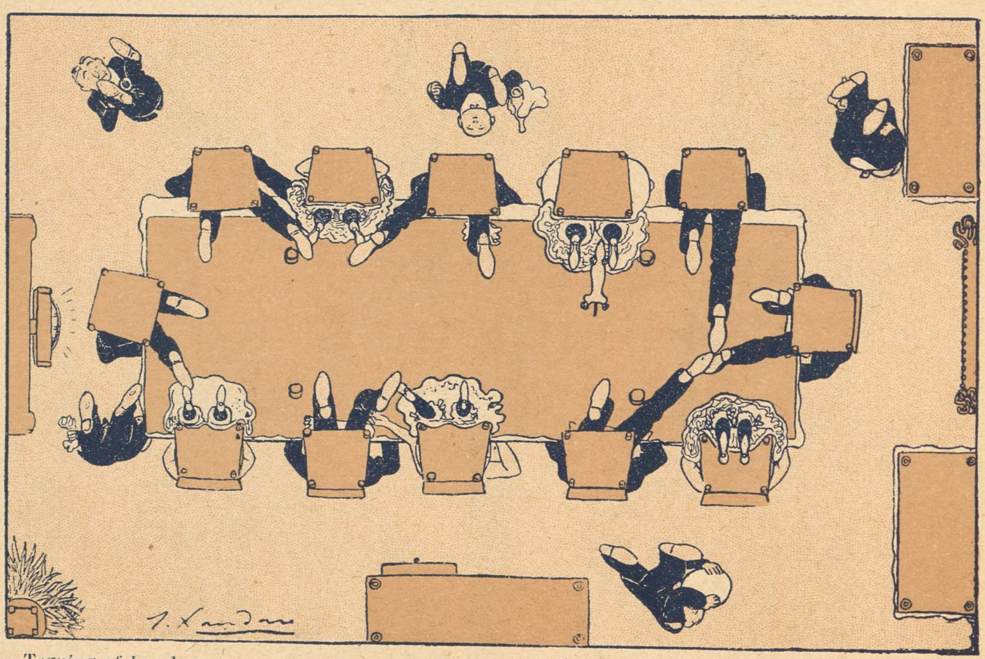

Tegning af Landau

Set fra neden

LE RIRE

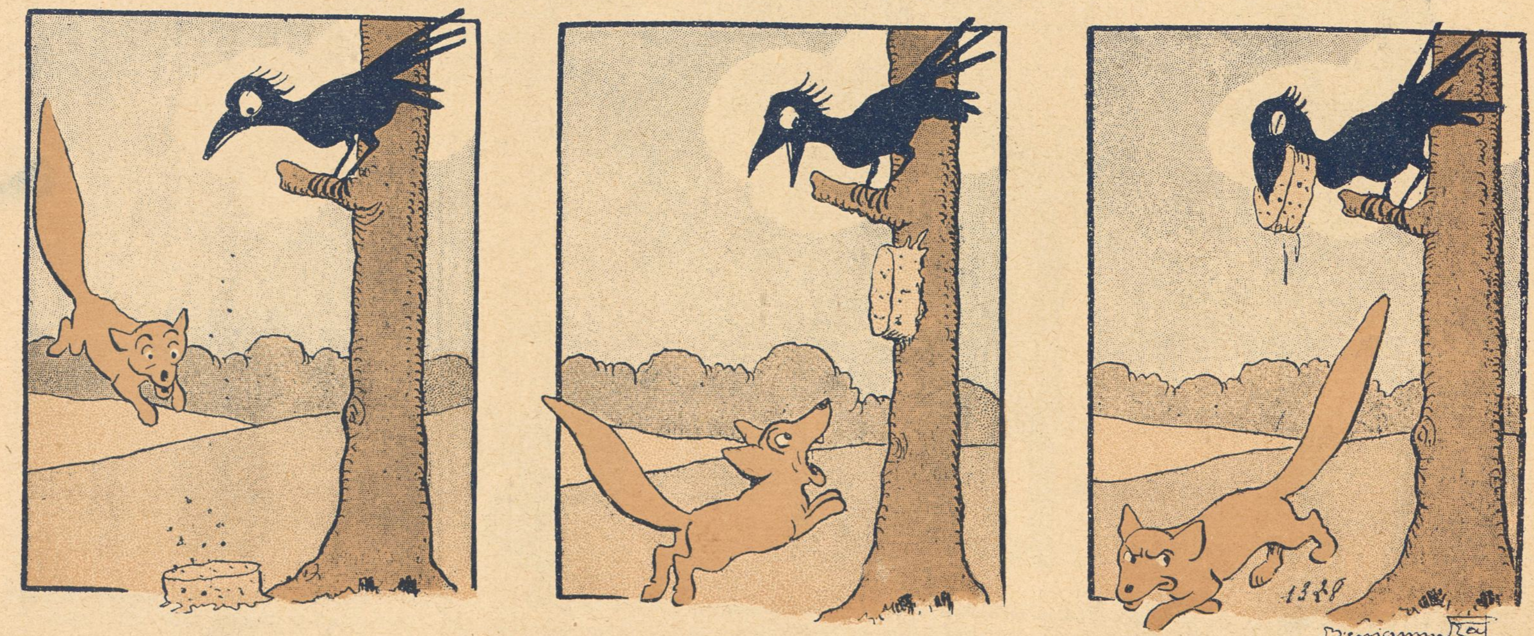

Tegning af Benjamin Rabier

. . . som skynder sig at naa tilbage til sit Udgangspunkt.

PÊLE MÊLE

Fra fremmede Blade

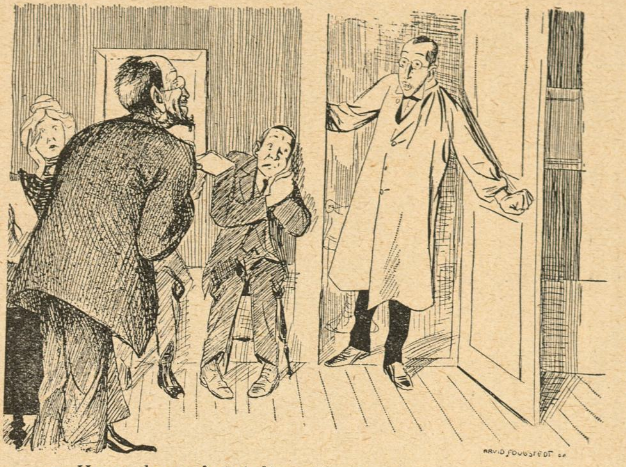

— Hvem har väntat längst?
— Jo, det har jag — för jag har väntat tre månader för att få betalt den här räkningen. PUCK

— Håller du inte snattran på dej, så ska ja slå dej i väggen så du ska bli en så'n där alfreskomålning di kallar't. STRIX

Baronen: — Har byggmästarn varit borta mycket under helgen?
Byggmästarn: — Inte mycket. Men jag hade en liten släktmiddag i går. Gick rätt frisk till. Fick 27,50 bara för tombuteljerna. STRIX

Tante Julles Oksefilet

En lille Jule-Novelle. Af *E. R.*

Illustreret af *H. E. Melchior.*

(Sluttet)

Jeg kunde mærke, hvorledes der nu pludselig faldt Ro over Tante Julles oprørte Sind. Hun gav mig med et stille, vemodigt Smil et Kys til Tak. Og saa trak jeg mig tilbage, for at Tante kunde komme til at klæde sig paa til sin Visit hos Konferentsraad Holmbæk. —

Se — her vil jeg nu benytte Lejligheden til at indskyde Beretningen om noget, hvorom jeg den Gang var ganske uvidende, men som jeg kort efter fik Besked om, og som giver Forklaringen paa Tante Julles Bekymring.

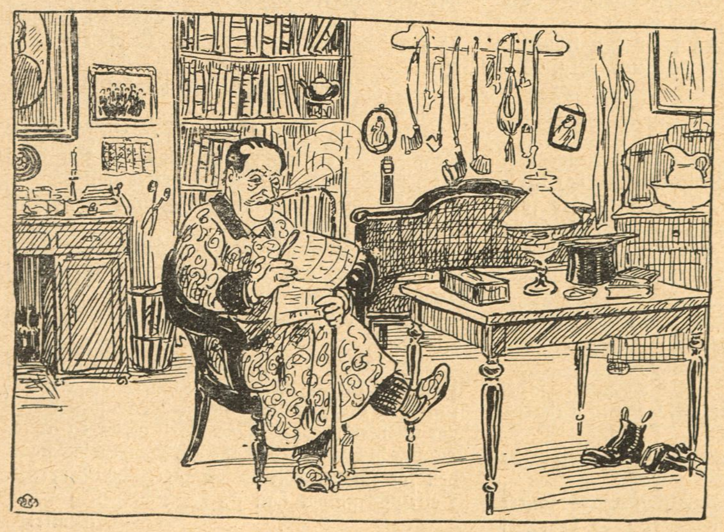

Konferentsraad Holmbæk er — eller rettere var — en halvgammel Enkemand paa lidt over de Halvhundrede Aar.

Han har to Gange i sit Liv friet til Tante Julle. Første Gang, da hun var en ganske ung Pige, vistnok ikke mere end sytten Aar gammel. Hun skal have været overordentlig smuk, rigtig en nordisk Skønhed med guldgult Haar, med en Hud saa hvid som Sne og med en Rejsning som en født Prinsesse. Hun havde maattet sige Nej til den unge Holmbæk, da hun nemlig var forlovet med en Løjtnant i Marinen, der døde tre—fire Aar efter, kort før de skulde have haft Bryllup. I Mellemtiden var saa Holmbæk bleven forlovet med en Dame, med hvem han senere holdt Bryllup, og i dette Ægteskab havde han fem Børn. For en halv Snes Aar siden døde hans Kone, og hans Forelskelse i Tante Julle maa alligevel have været af den solide Bonitet, for det varede ikke mere end to Aar efter hans Hustrus Død, før han igen friede til Tante Julle, der den Gang har været et Par og tredive. Men Tante Julle maa have været ængstelig for at skulle være Moder til hans fem Børn, — eller ogsaa har der været en anden Grund til hendes Afslag, — nok er det, Tante Julle blev ved med at være Pebermø.

At hun imidlertid har holdt en stor Klat af Holmbæk, det er nu baade sikkert og vist, og det vil da ogsaa fremgaa af, hvad jeg snart skal fortælle. Og det er forresten ikke til at forundres over. Konferentsraad Holmbæk var og er en meget smuk Mand og i en højt anset Stilling, bekendt for sin Elskværdighed og en ret formuende Herre, der baade holder Landsted og Køretøj. Der var nok mange Damer, baade yngre og ældre, der med Kyshaand havde sagt Ja, hvis han havde gjort dem den Ære at fri. Men — der var jo kun en, der kunde blive den lykkelige, og det var Tante Julle!

Ja — nu kommer altsaa Slutningen paa Historien, der paa en Maade klinger ret romantisk, og dog er den ikke mere romantisk, end at der hver Dag rundt om i Verden sker Ting, der er meget utroligere. — —

Hvordan det gik med Tante Julles Visit hos Holmbæk, har jeg Stykke for Stykke faaet pillet ud af hende, for hun kan slet ikke lide at have Hemmeligheder for sin søde Julius. —

Da jeg var gaaet fra hende den Dag, da jeg fandt hende

saa ulykkelig efter den ulyksalige Telefonsamtale, klædte Tante Julle sig paa i sin fineste Puds. Hun vilde nemlig se saa godt ud som muligt i Konferentsraadens Øjne. Hun tog sin nye Skindpels paa og den nye Hat med de store, sorte Strudsfjer, som jeg forærede hende paa hendes sidste Fødselsdag.

Og saa gik hun ud i Amaliegade og ringede paa hos Konferentsraaden, der, ligesom i en Forudanelse om, hvad der muligvis vilde ske, havde sendt sin gamle Tjener i Byen og derfor selv lukkede op.

Ja — saa havde Tante Julle da forklaret ham hele Historien med den ække Slagtersvend, og Konferentsraaden havde med sit fine Smil sagt:

»Naa, kære Frøken Siegumfeldt, — De syntes altsaa, at min Stemme lignede Slagtersvendens?«

Ja — det syntes Tante Julle, saa ubehageligt det end var, at hun skulde tilstaa det. Og saa havde Tante til Slutning sagt:

»Jeg vilde ikke for alt i Verden staa i Deres Øjne som saadan en arrig Havgasse, kære Holmbæk!«

Og det var nok egentlig disse Ord, som han havde mærket sig, og som havde bevirket, at han vovede at fri til Tante Julle for tredie og sidste Gang.

»Bryder De Dem da virkelig om, hvad Mening jeg har om Dem, Frøken Siegumfeldt?« havde han sagt, og derpaa havde Tante svaret, at det gjorde hun rigtignok, for hun satte en saa ganske overordentlig Pris paa at staa smukt og fint i hans Dom. Og saa — ja, saa havde det ene Ord taget det andet, og til allersidst havde Holmbæk grebet begge hendes Hænder og kysset dem, og lidt efter havde han faaet saa megen Dristighed, at han ogsaa kyssede hende lige paa Munden, og det vilde jo næsten sige akkurat det samme som, at nu var Konferentsraad Holmbæk og Tante Julle et forlovet Par for Gud og Mennesker. Og da den gamle Tjener kom hjem fra Byen, havde Holmbæk beordret Champagne sat paa Bordet i det lille Kabinet, og saa havde de to drukket hinandens Skaal. Og da der ikke var noget som helst at vente paa, holdt de Bryllup nu i Foraaret. —

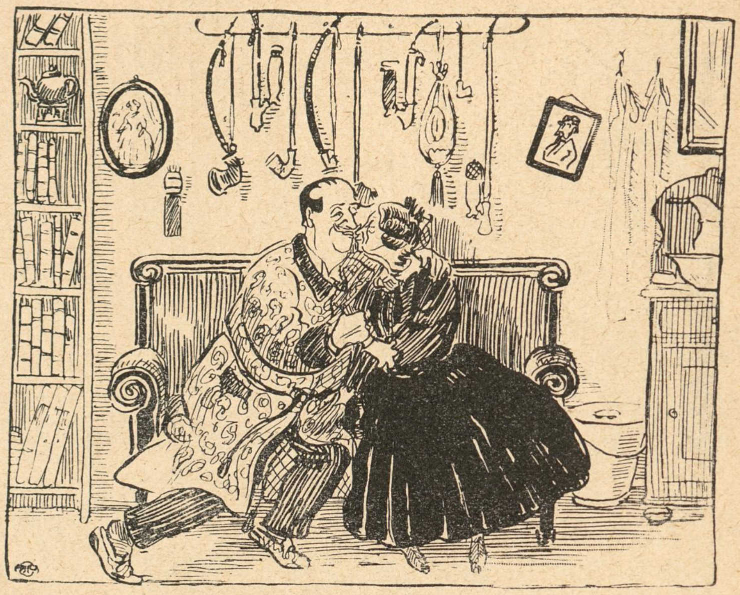

Nu er Tante Julle Konferentsraadinde, og det er jo meget fint. Hvis hun ikke er i første Rangklasse, saa er hun ialfald i anden, — men hun er bestandig lige ud ad Landevejen, lige mild, lige sød og — hun er maaske ogsaa ligesaa hidsig som før, selv om det ikke passer sig for en Konferentsraadinde. Men — saa har hun Konferentsraaden lige for Haanden, naar hun skal bede om Forladelse og behøver ikke at tage Skindpels og Strudsfjer paa for at søge ham op.

— — —

Forleden var det Juleaften, og jeg var bedt til Juletræ hos min egen, kære Konferentsraadinde Julle og fik Risengrød og Gaasesteg.

Konferentsraadens fem Børn var der allesammen, nogle med deres Koner og et Par med deres Mænd — for nu er de fem Børn blevet voksne, og saa er det ikke saa vanskeligt at være Moder. De elsker alle fem Tante Julle, som om de havde kendt hende et helt langt Liv igennem, og det finder jeg ganske i sin Orden og er noget, som man vidste i Forvejen maatte ske. For hvem kan modstaa *hende?*

— — Naa — har jeg saa ikke paa en Maade Ret i, at Tante Julle blev gift paa en Oksefilet?

Julius

„Vidunderløget"

eller

Hvad Fanny gik og gjorde i Frederiksberg Allé

Roman i fire Kapitler af **Espen Stilesen**

Illustreret af V. Jastrau

(Fortsættes)

Fru Kathinka, der har siddet og bladet i Mynsters Postillebog, føjer alvorligt til:

— Din Frimodighed er uden Maade, Fanny. Kun i Ydmyghed kan vore Synder efterlades.

Men nu er Fru Fanny ikke længere til at standse. Nu havde hun glædet sig saa meget til endelig engang at faa Ret mod Erhardt hos Svigerforældrene og lige ind i Ansigtet paa Fru Kathinka, hvis Øjne blinker blegt som to plettede Tinknapper, siger hun:

— Det er altsaa Erhardt. Han gaar hjemmefra hver Aften præcis lidt i 7 uden nogensomhelst Besked. Det har varet nu i fjorten Dage og jeg har fulgt ham nogle Gange og set ham gaa op i samme Hus i Alléen. Og iaften lige nu saa jeg hans Skygge mod Gardinet og en Kvindeskikkelse, der talte til ham.

Fru Kathinkas Mund staar ganske aaben. Men i en voldsom Kuldegysning smækker den pludselig sammen, og hun slaar i et hastigt Smæk den løse Gane op i Munden, mens hun græder:

— Aa Erhardt, Erhardt, min stakkels lille Dreng.

— Du skal ikke — ivrer Tante Augusta — sidde her og sige stakkels Dreng til noget, som Du ikke ved Besked om.

Men i det samme ringer Telefonen og Oljesen gaar ind og hører efter.

Det er Erhardt — fortæller han — der spørger hjemmefra, om Fanny er her.

Og da han har ringet af, føjer han til:

— Han vilde komme her og hente Dig.

IV

Efterretningen om Erhardts Komme har lammet den lille Kreds. Fru Kathinka sidder som en blindet Høne og klukker stille i sin Stol, og Tante Augustas Ansigt har foldet sig hen i træt og tavs Forundring, mens Oljesen stirrer dumt ud i Luften.

— Jeg vilde jo have talt med Jer — jamrer Fru Fanny sig, hvis hævnlystne Glæde er forbi — men nu vil jeg hellere gaa.

— Lille Fanny — siger Fru Kathinka — det Hele er naturligvis en Misforstaaelse af Erhardt, en ubetydelig Letsindighed.

— Men hvorfra vidste I da noget — spørger Fru Fanny ærgerlig.

— Ja, Du kender jo Fru Storm — svarer Fru Kathinka, der føler sig narret og bedraget af sin Veninde og ser sin stakkels Erhardt styrtet i en Ulykke.

— Aa den Sladrerkesten, er det hende.

— Ja Fru Storm — siger Oljesen — er en ækel Mær.

— I skulde ikke sige saadan — siger Tante Augusta — Fru Storm er dog en Dame, der vil os alle vel. Og det var da rigtigt lille Fanny, med den Iagttagelse fra Alléen. Hvad har vel Erhardt ogsaa der at gøre?

— Ja, hvem bor i Huset? — spørger Oljesen, og fra Kontoret henter han en Vejviser og slaar op:

— Fru Montin staar der. Kender I en Fru Montin?

— Hun er saamænd nok — puster Tante Augusta — en Sangerinde, kan Du tro. Men alt skal Erhardt sige, indtil det mindste.

— Aa gid — sukker Fru Fanny — jeg bare aldrig var gaaet herop.

— Mit Barn — siger Fru Kathinka — i din Mands Hjem bør Du ikke tale saadan, læg nu Baand paa Dig selv, saadan som vi alle gør og var vi før altrede, saa var det kun for din Skyld.

Men Oljesen skal lige til at kaste sig over Fru Storm igen, da det ringer, og Erhardt smilende kommer ind. Den brede Guldkæde vugger blinkende over hans lille glade og runde Mave, der efter 32 Aars Virksomhed har naaet den for smarte Direktører anerkendte Størrelse. Veltilpas gnider han sig i Hænderne.

(Sluttes)

Af vor sidste Post

Holger D., Aarhus, *Evlskive* (én benyttet), *F. M.*, Kolding, *Peter Emil, O. M. S.*, Roskilde (én benyttet), *Fru Fanny, Thummelumsen,* Frk. *Olga K., Lars K.* — Honorar er afsendt.

Kat. »I et Juleselskab for et Par Dage siden fandt følgende Replikskifte Sted:

Fruen (hviskende til Pigen, der skal byde rundt): Vil De byde den ældste Dame først.

Pigen (idet hun kaster et prøvende og forskrækket Blik ud over Selskabet): Skal jeg selv se det?«

Tør vi spørge Dem, lille Kat, hvor De befandt Dem, da dette Replikskifte fandt Sted. Laa De maaske under Bordet? Eller var De henne at stjæle Aal i Kommodeskuffen?

Evlskive — Vi serverer Dem lige saa frisk som De er bagt:

»Paa Hjemvejen fra Dr. P. P's Foredrag i Forsamlingshuset om det 19. og 20. Aarhundredes store Opfindelser siger Pe Lausen til sin Bodil: »Æ et no et liegodt sturartet, hva *vi* minneske ka hitte po!«

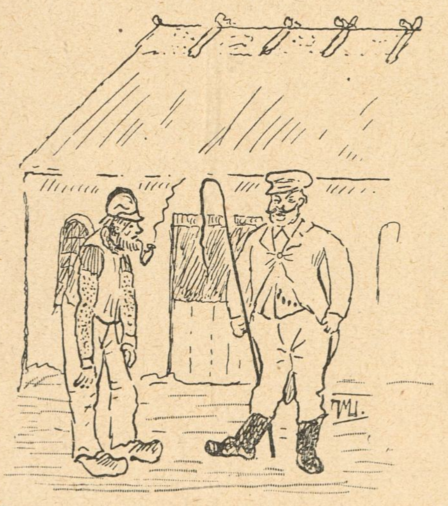

Forpagteren: — Naa Ole, fik I jer saa en rtgtig Juleaften med Risengrød og Gaasesteg, hva!
Ole: — Nej, iaar it, Hr. Forpagter, faa a trængt saadn te et par dawle bowser.

V. M. »Mon den lille Tegning og Vits kunde finde sig en beskeden Plads i »Vor sidste Post«?

Ja, som De ser, er Pladsen funden.

Brevskriver — De har sendt os en Skrivelse i en Kuvert, ved hvilken der er det »mærkelige«, at den for Øjeblikket graserende Mærke-Mani paa Kuverten har sat en Rekord. Man vil — eventuelt gennem Lup — kunne overbevise sig om, at saavel Tuberkulosen som Landsudstillingen i Aarhus, Good Templar'ne og Forsvaret har faaet alt, hvad der paa nogen Maade tilkommer dem, og vi henstiller venligst til Dem, at De, næste Gang De beærer os med et Brev, ikke gaar endnu et Skridt videre. Vi er nemlig paa ganske enkelte Punkter en Smule gammeldags anlagt, og vi er opvoksede med den Forestilling, at der paa en Konvolut helst skal være Plads ogsaa til Adressen. Det er maaske en Fordom, men har vi ikke alle en eller anden saadan lille Tvangsforestilling, ved hvilken vi føler os lykkelig?

M. M. — De er virkelig en munter Musikant, men De er alligevel ikke rigtig med paa Noderne. De bedste af Vitserne er ældgamle.

J. H., Chra. »Som en lille Opmuntring i det nye Aar sender jeg her nogle Prøver af Humør.« Af Deres »Prøver« forkommer nedenstaaende os mest »opmuntrende«:

»Klods-Hans kendt af alle Stænder
bringer Liv til Land og By.
Og naar man sin Lampe tænder
og i Stuen søger Ly,
da findes der ej paa den hele Jord
en, som saa hurtig kan vederkvæge
som Klods-Hans i Billeder og i Ord.
Selv daarlig Humør kan han læge.«

Skønt vi til Gengæld skylder ogsaa Dem en lille »Opmuntring«, maa De tilgive os, naar vi ikke opmuntrer Dem til at skrive Vers. Vi har gengivet ovenstaaende, fordi vi endnu saa kort efter Jul gaar rundt med Barnesindet opladt og er glade, naar gode Mennesker klapper os; men vi tror, De bør holde Dem til Prosaen. Det har sikkert ogsaa været Forsynets Mening med Dem.

J. H., Aarhus. »Jeg har flere, men jeg vil forst prøve med denne ene.«

Hvis de andre er lige saa gamle som denne ene, behøver De ikke at ulejlige Dem.

W. P. »Hvad sagde Adam, da han saa Eva første Gang?

— Der er faneme en ægte Ribbenstejer.«

Tænk, havde Adam virkelig en saa udpræget moderne Jargon? Eller skulde Forholdet være det, at Ordet »Stejer« er af gammel-testamentlig Oprindelse? De har her, maaske uden at tænke over det, opkastet et Spørgsmaal af stor videnskabelig Interesse.

V. C. — Vi kunde i og for sig godt have anvendt Deres Hest, hvis den ikke, havde været af en saa imponerende Længde, at vi havde maattet lade den gaa over to Sider — hvad vi ikke har Plads til — eller skære den midt over — hvilket vor Dyrevenlighed forbyder os. Vi maa derfor bede Dem om selv at trække den hjem i Stalden igen.

Frk. Kaja — Vittigheden »Tak, jeg danser ikke med et Barn! — Undskyld Frue, jeg bøjer mig for Omstændighederne« har været benyttet paa Tryk før, en Omstændighed, som De elskværdigst maa bøje Dem for. Desuden kan vi ikke anvende Blyantstegninger.

Dr. K. — Den lille Barnemorsomhed synes at forekomme i alle Skoler, hvor »Storke«-Spørgsmaalet behandles udenfor den egenlige Zoologi. Vi har baade hørt og læst den mere end én Gang.

En bekymret Fader — Vi kan godt forstaa Deres Bekymring. Men da vi allerede én Gang har oplyst Dem om, at De ikke er Fader til Børnene, begriber vi ikke, hvorfor De absolut paany vil have, at vi skal røre ved dette ømme Punkt.

Peter — Vi kan ikke tage flere Vittigheder om »den Underjordiske« foreløbig. Vor Papirkurv er begyndt at lide af Forstoppelse.

Th., Holbæk — *Klods-Hans* har ikke det allermindste Ansvar for Vittighederne i *Hold mig i Haanden.* Hvis den samme Vittighed virkelig har staaet tre Gange i et og samme Nummer, maa den sikkert enten have været ualmindelig fortræffelig eller af en saadan Art, at Pointen nødvendig skulde gives ind med Skeer.

K. S. — Redaktionen takker for det smukke Kort og den venlige Hilsen men har desværre ikke Brug for Tegningen.

Lars K. — Af Deres store Billedgalleri har vi kun ønsket at eje nedenstaaende Kunstværk, i hvilket samtlige Deres fremragende Egenskaber som Illustrator synes os bedst at komme til deres Ret. Vi er overbevist om, at De, naar De ser det paa Tryk, vil være enig med os heri, og skulde De ikke være det, skal vi ingenlunde græde af den Grund.

Petersen kommer hjem lidt hen paa Natten og er pjaskvaad om Benene.
Fru Petersen: — Men Mand dog, du er jo saa vaad, at man kunde tro, du havde gaaet i Grøften.
Petersen: Det har jeg ogsaa.
Fru Petersen: — Men hvorfor i Alverden har du dog det?
Petersen: — Jeg syntes, jeg kunde ligesaagodt gaa i den som falde i den.

Kaid — Gengælder ganske Deres Ønske om et glædeligt Nytaar. Og ønsker Dem i Særdeleshed, at De ved Aarets Udgang maa være meget vittigere, end De var ved Aarets Begyndelse.

NB. Indsendte Bidrag, saavel Tegninger som Tekster, opbevares ikke og tilbagesendes kun, naar Porto vedlægges.

Annoncer til „KLODS-HANS“ fra Udlandet:

For **Tyskland, Østrig-Ungarn** og **Schweitz's** Vedkommende modtages alene Annoncer gennem **Rudolf Mosses Annonceexpedition i Berlin** og dette Bureaus Filialer i **Breslau, Chemnitz, Køln a. Rh., Dresden, Frankfurt a/M., Halle a/S., Hamburg, Hannover, Leipzig, Magdeburg, Mannheim, München, Nürnberg, Prag, Stuttgart, Wien, Zürich.**
Annonceprisen er 60 Pfg. pr. 50 m/m bred Nonp. Linie (Rudolf Mosses Normal-Liniemaal Nr. 3).

ABONNEMENT 3 KR. KVARTALET
— ENKELTE NUMRE 25 ØRE —
BLADETS KONTOR CITYGADE 22. TLF. 5164
TRYKT I VILH. SØBORGS EFTF.S ETABL.

DET NYE
I REDAKTIONEN:
JOHANNES DAM OG VALD. ANDERSEN

Portrætstudie

Tegning af A. Saltoft

MARJOLAINE

Skønne Fru Marjolaine . . . skønneste Frue ved Kejserens Hof! De summer om hende som Bierne om en Blomst — Chevalieren og Marechalen og den blege Abbé. Men hun er utilnærmelig og kølig som Rosen en Sommermorgen.

Fru Marjolaines Hjærte tilhører hendes Gemal, og han er General ved Kejserens 24de i Spanien.

Chevalieren ligger paa Knæ for hende i Kabinettet:

— Oh Fru Marjolaine!

Hun vender sig fra ham:

— Dumme Dreng!

Marechalen i Tuileriernes Have:

— Øh Fru Marjolaine!

Hun slaar ham paa Øret med Viften:

— Er De en Kavaller?

Og Abbéen i Skriftestolen:

— Ah, Fru Marjolaine!

Hun stryger hans Kind med sin hvide Haand:

— Mon pauvre Abbée.

Thi Fru Marjolaine elsker kun sin Husbond ved det 24de i Spanien.

Naar det er Aften, længes Fru Marjolaine i sit Sovekammer, hvor Roserne blomstrer. Med Roser fylder hun Vaserne for Spejlet . . . Roser for ham, for ham! Og hun løser sine Klæder! De bløde, duftende Silkeblade, som slutter om hendes slanke Lemmer. Blad for Blad falder de til Jorden. Og nu danser Marjolaine. Danser, danser, danser . . . for ham!

Roserne paa Spejlkarmen bøjer sig bly mod deres Billede, skamrødmende over deres egen Ringhed. Fru Marjolaine drejer sig for Spejlet, hæver sig paa Taa og bøjer sig i de myge Lænder, og hun smiler til sit eget Billed. Fru Marjolaine danser sig hed og ør; Blodet farver hendes Hals og Kinder, hun strækker de slanke Arme fra sig og bøjer sig bagover og ler, mens Haaret staar som en Sky om Panden.

Til hun aandeløs synker sammen i den hvide Silke . . . de fine Rosenblade, der faldt fra hendes Legeme.

Og hendes Øjne søger Døren. Fru Marjolaine elsker sin Herre, den unge General ved det 24de . . . . . mens han ligger ene i en Lund ved Granada, blødende for en skinsyg Spaniers Stilet.

Viggo Eyssler

Tegning af Axel Nygaard

Tegning af Valdemar Andersen

Minder

Sidde i en stille Krog der hjemme,
nynne paa en gammel Melodi,
mindes Lykkens gyldne Drik og glemme
Livets Lov, som gød sin Gift deri . . .

Minder — Minder! Kom den Stund tilbage,
Længslen maler for det syge Sind —
var vi selv da, som i gamle Dage,
rede til at fange Nuet ind?

Johannes Dam

Fjærnt fra Danmark

Indiske Ocean, December 1908

Vor Medarbejder, C. Arctander, sender os fra sin Orientrejse (p. t. Singapore) følgende Digt:

Rosen fryser nu i Danas Have,
i December fløjter ingen Stær,
Folk omkring i Sjap og Mørke trave,
doktorerende paa Hals og Mave
og forbandende det stygge Vejr.

Mine Venner i den danske Vinter!
Mindes I Jer vidforrejste Bro'er,
der saa langt fra Strøget og Absinther,
Raadhusplads og Damehatte-Kvinder
sidder lunt og godt, hvor Pebret groer.

Her bag Oceanets dybe Kløfter
er der evig Vaar og Sommer skær!
Bølgen blaaner, mens den Skibet løfter
— hjemme gaar vor Landsmand om og snøfter.
Gudskelov, jeg ikke mer er dér.

Ceylons Datter, barnlige Kokette,
lette Singaleserinde-Hind!
Dine Klæder er min Tro af dette
Stof, der slaar Parisertoilette:
Det mahogni-malabare Skind.

Indiens Søn er rædsom efter Piger,
kender intet til det sjette Bud.
Han i Djunglerne omkring sig sniger,
indeni en fæl, blodtørstig Tiger,
udadtil en gusten Marmorgud.

Dersom sligt for Barbari du tyder,
Nordens kolde, pelsbeklædte Mand,
glad i Dækkets Easy-chair jeg flyder,
smiler lidt, mens fra min Læbe lyder:
»Stewart! Isafkølet Sodavand!«

C. Arctander

GERDA KOHL

Tegning af Utzon Franck

Iris

Min unge, bekymrede Ven — du som kommer til mig, forelsket i alle Verdens dejlige Kvinder og ved ikke, hvilken af dem du tør elske — hvad skal jeg svare dig? Hvad ved jeg?

Af Utzon Francks Studie-Bog

Elske dem alle, én efter én, trække dem paa Snor som Rønnebær til at hænge om din Hals? Ak, det duer ikke. En Dag synker du sammen og mærker, at dit blodrøde Perlebaand er bleven til en Møllesten, Forargelsens Mærke.

Gennem de mange til én, sagde en Digter. Han endte . . . gennem de mange . . . hos ingen. Og *Ingen* er det forfærdeligste Ord for den, der evner at elske.

Du skal vælge dig en, kun én, i hvis Øjne du ser dit eget Spejlbilled dybest og klarest. Farven, siger Psykologerne, er ligegyldig, de kan være brune, de kan være blaa. Lad Psykologerne have Ret, jeg forstaar mig ikke derpaa. De Øjne, jeg kender, er blaa, og jeg kunde ikke tænke mig dem anderledes.

Af denne ene skal du skabe dig hundrede Kvinder, hundrede Elskerinder. Du skal vogte paa hendes Øjne ved Dag og ved Nat og se Himlen spejle sig deri, Livets store urolige Himmel, dens Blaat og dens Graat, dens Lys og dens Mørke. Den har Storm og Stille, Regn og Tørke, Kulde og Varme, Sol og Maane og Stjærner. Den har drivende Skyer og Sommerdagenes rolige Klarhed.

Agt paa det alt, og i hvert af Dagens Øjeblikke vil du eje en ny Kvinde. Græder hun, da kys hendes Taarer bort, og Solen vil skinne, og hendes Smil vil brede sit Farvespil over din Himmel og din Jord som en straalende Regnbue, til hun atter græder af Lykke.

Kald hende Iris, Regnbuens Navn, Navnet paa alle de tusinde Farver, der toner sammen i det store, hvide Lys. Ejer du hende, ejer du Lyset selv og kan lade alle de lokkende Smaaflammer, de være sig røde, grønne eller blaa, hoppe dig forbi.

Digteren jager dem og fanger en eller to eller tre — hundrede maaske. Og længes endda. Heinrich Heine græd sig til Døde af Længsel . , . .

»der er mørkt og koldt her ude —
sad jeg nu hos dig igen
i det lille, simple Kammer,
lykkefyldt som Ven hos Ven —

Kys paa Kys jeg vilde trykke
paa din lille, hvide Haand,
vilde fælde hede Taarer
paa din lille, hvide Haand . . .«

Iris, min kære unge Ven, den eneste Kvinde . . . . alle Kvinder. Find hende!

J. D.

Er et ufejlbarligt Middel mod skør og revnet Hud.
CLEMATIS CREME
VALDEMAR JØRGENSEN
PILESTRÆDE 40.
Hj. af Sværtegade.

Hvem der hoster
bør bruge Dr. Kopps
Schutzmarke
TERPINOL DRAGÉES
Varmt anbefalet af Læger.
Pris 1 Mark 40 pr. Glas indeh. 200 Dragées.
DR. AD. KOPP, STRASSBURG, ELSASS

„NOBEL" CIGARETTER
Nr. 30 10 Stk. 15 Øre
Nr. 40 10 Stk.: 10 Øre
E. NOBEL, København & Nykjøbing, F.

Hobro Maltekstrakt

JAVOL
For Damer er det interessant at vide, at Javol, dette fortræffelige Middel til Haarets Pleje, gór Haaret blódt og let at frisere. Javol koster pr. Fl. Kr. 1,50, Doppelflaske Kr. 2,50. Faas overalt. Hovedoplag: Vaisenhus - Apotheks Materialhandel, Kronprinsensgade 1.

UOVERTRUFFEN TIL FREMBRINGELSE AF EN SMUK HUD
KALODERMA-GELÉ & KALODERMA SÆBE.
GRAND PRIX VERDENSUDSTILLINGEN ST. LOUIS 1904.

KALODERMA F. WOLFF & SOHN. KARLSRUHE.
FAAS PAA APOTEKERNE SAMT I PARFUMERI & FRISØR-FORRETNINGER.

Savon aux Violettes de Parme
fra C. RAFN's Fabriker, Aalborg, er dog den bedste af alle Sæber, skønt den kun koster 50 Øre.

KORSØR MARGARINE.

Har De Tandpine
brug Chr. V. Mendes berømte
DENTIN
som hurtigt stiller de heftigste Smerter.
Faas i Glas à 45 Øre.
9, Kronprinsensg. ny Materialh. 9
København K. — Telefon 8418.
Forlang udtrykkelig
„Chr. V. Mendes Dentin

Vil De have en virkelig god Violin, som svarer til Prisen, skriv da efter Prisliste, der sendes franco fra
Instrumentmager
Mølgaard-Jensen.
Haslev.

Drik altid Elisabethsmindes Chokolade og Kakao.

Kehlet's Favorit Chocolade
CHRISTIAN F. KEHLETS
Favorit Chocolade
pr. Pd. 1,00, 1,20, 1,40, 1,60, 1,80.
Fineste Velsmag.
Største Næringsværdi.

Københavns Vandkuranstalt.
Anbefaler alle medicinske Bade.
Toldbodvej 7. Telefon Palæ 659 y. Kbhvn. Forlang Prospekt.

Det originale Maltet Brød fra Schulstad & Ludvigsen kendes paa at det altid bærer dette Mærke
MALTET SL
Den nye Brødskærer „Fix" skærer let al Slags Brød i glatte Skiver
Patent Ludvigsen
Faaes hos alle Jsenkræmmere

Hjælp ved Blodkongestioner.
Niemann, Hamburg, Rentzelstr. 40.

Bestil hos Deres Gartner en Daase Engelsk Blomstergødning Clays Invigorator, og De vil hurtig iagttage en forbavsende Trivsel hos Deres Potteplanter. 1 Pd. 50 Ø., ½ Pd. 35 Ø. i lugtfri Blikdaaser med udførlig Brugsanvisning. Eneforhandler for Skandinavien: L. Dæhnfeldt, Odense.

Brug altid Aggerbecks ægte Iris Sæbe 25 Øre.

Bogsamlinger samt enkelte Værker og Bøger købes til antagelige Priser.
M. P. Madsen, Nørregade 4, 1. S., fra 9-6. Skolebøger købes ikke.

Gummi & Sygepleje-ARTIKLER Vestend 4, København.

DE ENESTE ÆGTE
D. Schindler Barnay Kaiserl. Rath
30 AARS ERFARING
MOD FEDTSYGE
MARIENBADER REDUKTIONS PILLER
FREMSTILLET AF
Dr SCHINDLER-BARNAY,
KAISERLIG RAAD,
FORH. OVERLÆGE VED KRONPRINS RUDOLF-STIFTELSE.
FAAS PAA DE FLESTE APOTEKER
KUN ÆGTE MED KEISERLIG RAAD
Dr SCHINDLER BARNAYs NAON,
PORTRAIT OG UNDERSKRIFT.

MAANEDS-MAGASINET's
JANUAR HEFTE ER UDKOMMET
124 SIDER
CA. 100 ILLUSTRATIONER
50 ØRE
MAANEDS-MAGASINET

Dir. A. CARLSEN, Ing. Kapt.
A/S DANSK PATENT KONTOR
5570
KJØBENHAVN, B.
Jærnbanegade 6.

Spis Middag
Kl. 12-2 el. Kl. 3-5. Rosengaarden 14.
Tjenestepigeforeningens Fagskole.

Rud. Kramper & Jørgensen. HORSENS.

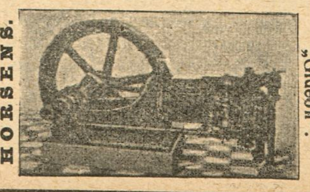

Sugegasmaskinen „Gideon".

F. A. Thiele Købmagergade 5

HANSONS STEMPELFABRIK NY ØSTERGADE 2
TF. 354
MÆRKEPLADER
Signeter, Dørplader, Haandtrykkerier, Brændejern, Numeratører, Perforérer.

Have- og Gravgelændere,
saavel af smedet Jærn som af Jærntraad, leveres fra 4 Kr. pr. løbende Alen, samt elegante og billige Jærnporte. Illustreret Priskurant tilsendes. Ordres til Provinserne ekspederes. Mange Anbefalinger foreligger.
Telefon 2790.
V. Fiedler, H. C. Ørstedsvej 30.

Forlang
W. BÄHNCKE & Co
Sennep

Emil Brandts Vinhandel,
Hyskenstræde 10. Tel. 1390.
Udsøgte Vine fra I. Klasses Huse anbefales.

CLICHER
af enhver Art for
Bogtryk,
Messing, Zink og Kobber
*
Illustrering af Prislister
til ekstra billige Priser.
1. Kl. Tegnere.
*
Leverandør af Illustrationer til
Telefon 5085. KLODS-HANS
Charles Hansens Repr.-Anst.
Pilestræde 19, Hj. af Silkegade.

NATIONAL
AKTIE-KAPITAL:
1 MILLION KR.
Agenturer i ca. 100 Provins og Stationsbyer.
HOVEDKONTOR
NØRREVOLDGADE 13-15
KØBENHAVN
Forlang Tilbud
TEGNER
SYGE &
ULYKKESFORSIKRINGER
I ALLE
SAMFUNDSKLASSER

Det er ubestrideligt, at alle Slags **Fonografer og Grammophoner** købes bedst og billigst fra Lager hos:
Dansk-Svensk-Staal-Aktieselskab,
Telefon 9122. **Vesterbrogade 24, St. o. G.** Aabent 8—6.

SINALCO
Alkoholfrit!
Er det guddommeligste De kan nyde.
Faas paa alle **Restaurants.**
Sælges hos de **Handlende** i 1/8 Liter Fl. à 12 Øre.
Eneste Fabrik i Danmark.
Dansk Aktieselskab **„Sinalco".**
Fabrik og Kontor: **Amaliegade 28.**
Telefon 5828.

LAX I alle Kvaliteter **Gaasebryst, Oksetunger** etc. anbefales.
Alt i første Klasses Varer.
Handlende og Restauratører Rabat.
Telef. 817. **Jacob B. Krøll.**
Klareboderne 10. Kbhvn. K.

Ligtornenes Død
Fakir
Hjælper paa een Nat! Forfejler aldrig sin Virkning! Faas overalt!
En gros **Hygom & Seedorff,**
København K. Telefon Byen 4500.

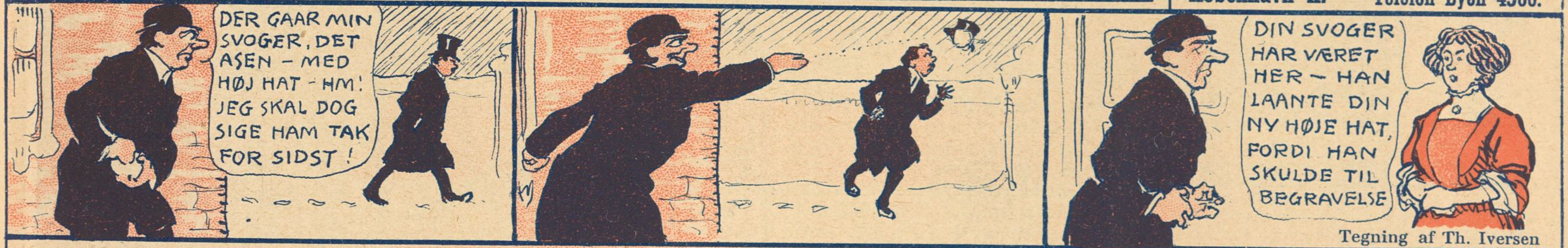

Tegning af Th. Iversen

Arb. Bryggeri „Stjernen".
Lager — Porter — Pilsner.
Mørk Skattefri.
Half and Half.

Stempelfabrik.
P. D. Buch, Ryesgade 11, Aarhus. Telefon 647. Eneste Fabrik i Landet, der udelukkende fabrikerer Kautschukstempler.
Agenter antages overalt i Landet til høj Provision.

Den ægte fint parfumerede af ca. 40 Læger anbef.
Kasinol Sæbe
25 Øre pr. Stk. Faas overalt
% N. N. Blumensaadts Fabr. Odense.

Detailhandlerbanken.
Rente af Indskud paa alm. Sparekassevilkaar **3½** pCt. p. a.
Rente af Indskud paa 1—3 Maaneders Opsigelse **4½** pCt. p. a.

„LE KHÉDIVE"
Hs. Majestæt Kongen af Italien,
Hs. Majestæt Kongen af Spanien,
Hs. kgl. Højhed Prinsregenten af Bayern,
Hs. kgl. Højhed Khédiven af Ægypten
o. m. a. Suveræner og Fyrster ryge
„Le Khédive"-Cigaretten.
Kun ægte, naar Navnet „Ed. Laurens" findes i Vandtryk i hver enkelt Cigaret.
Faas overalt! Generaldepôt: Max Petersen, Reventlowsgade 12.

Fabriken Kureer
MOTORVOGNE
MOTORCYKLER
Sejren er Kureers!
FORLANG OFFERTE
A. FRIBERG · SILKEBORG

Frederiksberg Gasværk.
Knuste Kokes . . . Kr. 2,10.
Hele Kokes . . . . . Kr. 1,85.
Hertil kommer Kørsel, Op- eller Nedbæring efter Takst.
Ordres modtages saavel til Afhentning som til Levering straks.
Kontor. **Gl. Kongevej 120,** Telf. 3607.
Hele Ladninger læsses frit paa Gasværkets Sidespor.

CAFE „PREMIER"
Hj. af Østerbrogade og Willemoesgade
anbefales.
L. HEMMINGSEN, Direktør.
Fleraarig Overkellner i Hotel Bristol.

Magasinet „Japan".
Udsalg af
Japanske, kinesiske og indiske Varer.
Billige Priser.
43, Pilestræde 43.

Musik-Instrumenter og Pianolaen.
PETERSEN & STEENSTRUP,
St. Kirkestræde 1.

Oatine er et Naturprodukt fremstillet af ren Havre.
Oatinen renser Porerne, ernærer Huden og giver en klar, smuk Teint.
Indgnides og aftørres efter 2 Minutter. Koster c. 2 Øre ved daglig Hudpleje. Pris 1,25 og 4 dobbelt Indhold 2,50. **Oatine-Havre-Balsam** for Hænderne 25 og 50 Øres Tuber. **Oatine Tandpasta** bevarer Tænderne og giver forfriskende Eftersmag. 25 og 50 Øres Tuber. Modtag kun Oatine. Faas i Parfumerier, paa Apotheker og hos Materialister. Grand prix og Guldmedaille Paris, London, Wien etc. **The Oatine Company, London. København, Hauserplads Nr. 9. Tlf. 9010.**

Brødrene Tychsen's Damp-Chocolade-, Kæks-, Biscuits-, Marzipan-, Rocks-, Drops- og Sukkervare-Fabrik. Odense

Fotograf EMIL CLAUSEN, Frederiksberggade 34. 2den Sal. Visit mat 4 Kr. pr. Dusin. Telefon 8050. Aabent 9—7

* Fonnesbech's The. Østergade 10. Telefon 252. * Fonnesbech's The. Østergade 10. Telefon 252. *

Afbetaling.
Dame- og Herreskræderi.
Bagerstræde 3.

Central Hotel,
Raadhuspladsen 16, København B. **Centralvarme, Elevator, elektr. Lys og Telef.** paa Værelserne. **Obs.** I Vintermaanederne stor Moderation. **Poul Møller.**

Grand Hotel
ODENSE.
Største og fineste Hotel paa Fyn.
Elektrisk Lys og W. C.
Telefon paa Værelserne.
James Perrot.

Worning & Petersen's Xeroform Sæbe. pr Stk. 25 Øre

1000 blandede Frimærker
fra mindst **100** Lande samt min store Prisliste for **3 Kr.** plus Porto.
N. S. NEDERGAARD
Skive.

Aalsgaard. Aalsgaard Badehotel.
pr. Aalsgaard St., 1½ Times Rejse fra Kbhvn. Smukkeste Beliggenhed og Sandstrand. Værelser med Pension fra 4 Kr., uden P. fra 1½ Kr. Al Komfort. 12 Billeder Aalsgaard og Omegn gratis. Postadr. Hellebæk. Tlf. Helleb. 22.

Næstved. Hotel Bellevue.
2 Minutter fra Banegaarden. 1ste Kl. Værelser. Kr. 1.00—1,50. Prøveværelse. Tlf. 227.
J. C. Jørgensen.

Odense. Missionshotellet „Ansgar"
Eneværelser fra 1—2 Kr. inkl. elektrisk Lys. Ingen Drikkepenge. Karl ved Togene.

Odense. Hotel St. Knud.
1. Klasse. Vestergade 64. Telefon 84 og 1441.
Carl Schmidt.

Roskilde. Jernbanehotellet.
Vis à vis Banegaarden. Godt Køkken. Moderate Priser. Elektrisk Lys, W. C. *R. Hansen.*

Skive. Skyttes Hotel.
Nærmest Banegaarden. W. C. elektr. Lys. Værelser fra Kr. 1,50.

Nordisk Patentbureau.
Patenter udtages billigst og sælges.
Hans Pedersen.
Kbhvn. Rosengaarden 12. Tlf. 9724.

7 Kr. paa ¼ Klasselod 4 Kr. paa ⅛
Højeste Laan paa Byggeforeningsbøger, **Assistenshussedler, Skrivemaskiner, Cykler, Møbler, Pianoer, Guld, Sølv, Uhre,** Diamanter, Klædningsstykker, Varer, Fragtbreve, Konnossementer.
Sindshvilevej 2, 1. Hj. af Falkoneralle, **Kattesundet 14, St.** ligef. det gl. Raadhus.

Brødrene Poulsens
Handelsgartneri, Peter Bangs Vej 30, Tlf. Godth. 317. Leverer blomstrende Blad-, Hænge- og Altanplanter. Altanbeplantn., Haveanl. og Vedligeh. udf.

Gak ikke men gaa til
MADSEN-LIND
og køb Bøger.

Aarsleffs Esprit de Valdemar
anbefales som den mest forfriskende Parfume.

Twinings The
Verdens fineste

Det er ubestrideligt, at alle Slags **Fonografer og Grammophoner** købes bedst og billigst fra Lager hos:
Dansk-Svensk-Staal-Aktieselskab,
Telefon 9122. **Vesterbrogade 24, St. o. G.** Aabent 8—6.

Calcium Carbid.
H. Gabe, Monradsvej 13. Kbhvn. F.

Magasin du Nord beskæftiger i sine Fabriker i Landskronagade flere Hundrede Arbejdere og tilvirker paa Væverierne uldne Kjoletøjer, Linnedvarer, Dækketøj, hvide Varer, Møbelstoffer, Bomuldsvarer og mange andre Manufakturvarer, som med Fordel kunne fremstilles her i Landet. Ved Køb i Magasin du Nord har Publikum saaledes Fordelen af at kunne erholde Varerne fra selve Fabriken og sparer derved Mellemhandlerens Avance.

SVENDBORG BRYGHUS

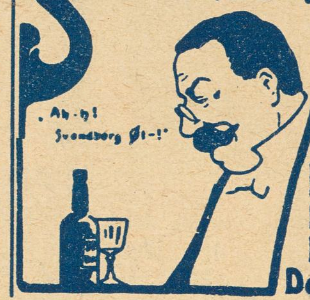

Bock-Øl
Lager-Øl
Pilsner-Øl
Dobbelt-Øl

Haarets, Hudens og Tændernes Pleje.
Alt hvad der eksisterer af
virkelig gode Specialiteter
faas i
Parfumerie Breinings Udsalg,
Østergade 26 (City). — Frederiksberggade 40 (Bristol).
Gl. Kongevej 145. — Strandvej 175.
Aalborg. Aarhus. Odense.

Meget billige, uopsk. Bøger.
Sassenbach: Frimureriet, dets Historie, Ritualer m. m. 1,00, Felsek: En Skøges Dagbog, 150, Dr. Retau: Selvbevaringen, 1,50, Gaboreau: Opdagernes Konge, 0,75, Dumas: De tre Musketerer, ill. Folkeudg., 1,25, Krause: Urskovens Døtre, ill., 1100 Sider, 5,00, do.: Urskovens Sønner, 2,50. Sendes overalt pr. Efterkrav. **L. P. Jørgensen, Algade 10, Aalborg.**

LIDER DE af Gigt, Leddegigt eller Podagra, saa prøv mine anerkendte **Gigtdraaber.** Sendes overalt pr. Efterkrav **à 2 Kr. 50 Øre pr. Flaske.**
Portofrit overalt i Skandinavien. Mod Efterligninger advares. Kopi af Anbefalinger sendes paa Forlangende. Skriv til
RUD. G. BRANDT, Raadhuspladsen 75.
Telefon 4298.

Hj. af Gl. Kongevej og Bagerstræde.
Elegant udstyrede 5 og 4 Vær.s Lejlighed m. Nutidens Komfort.
Et Atelier samt Butikker anvises daglig fra 10—11 og 2—4.
Telf. Vester 1322 x eller Vester 595 x.

Carl Bang. Fiskeforretning. Gl. Strand 28. Telefon H 851.

Horsens Sejl-, Sække-, Telt- og Presenningfabrik. ⊙ Brdr. Mortensen.

Livsforsikrings-Aktieselskabet
„Gresham"
tegner alle Arter af Livsforsikring paa fordelagtigste Vilkaar.
Raadhusstræde 6. Telefon 5782.

R. WENGLER.
AMAGERTORV 7.
Illustr. Prisliste franco.

Stempler, Signeter,
Dørplader, Clicheer etc. billigst,
P. Bøtcher, Aalborg,
Jomfru-Anegade 14.

EAGLE ANGOSTURA
A. MUCHITSCH
Aarhus.
Pelsvarer.
Hatte. Sportshuer.
Grundlagt 1858.

LEVRING & LARSEN
104. GL. KONGEVEJ 104
aut. Installør af elektrisk Lys

til Menneskets Sundhed er den eneste ægte
Nephthys-Livs Essents
faaes overalt; en gros hos S. Madsen, Aarhus.

Højeste Laan paa
Klasselodder, Fornyelse paatages. Gevinster udbetales. Assistentshussedler, Rente 4 Øre af Kr., Møbler, Cycler, Partivarer, Rejsetøj, Guld, Sølv, Uhre, Seng- og Gangklæder, Linned, Bøger m. m. Panter over 20 Kr. hentes frit. Ugenert Indgang ligeoverfor Kommuneskolen.
Nansensgade 37 St. (gl. Nr. 25 B).
Holm.

Skandinavisk Gummi-Compagni. TRADE MARK. Isonandra Gutta. ODENSE.

Danmarks eneste Fabrik for **Gummi-Konfektion** til Damer og Herrer, samt Fabrik for alt **Gummi** passende til Automobil-, Cykle- og teknisk Brug. **Guldm. i Holland 1892.**
A/S. Skandinavisk Gummi Co., Odense.

Det eneste hygiejnisk fuldkomne, i Anlæg og Drift billigste
VARMEANLÆG FOR VILLAER
er det forbedrede amerikanske Central-Friskluft-Opvarmning. Installeres i enhver — ogsaa ældre — Villa. Forlang Prospekt.
K. Thomsen. Vester Voldgade 2. København B.

LOTZES Hæmatogen Hæmatogen-Chocolade Hæmatogen-Kapsler Hæmaglobin-Pulver **mod Blodmangel.**

D. 24de JANUAR. 1909 ✠ 10de AARG. № 17
ADM. DIREKTØR: CHR. LAURITZEN - RED.: CHR. FLOR

KLODS HANS

Nr. 9 af den løbende Serie:
Klods-Hans for Publikums Domstol.
Fru Ellen Tegner.
Tegning af Gerda Wegener.

Tegning af Eigil Petersen

— Naa, Jensen, I sakker sgu fælt agterud overfor Automobilerne.
— Ja, desværre Hr. Grossér', men hvis vi ku gi' Lotte no'en Snapser Benzin i Stedet for Vand, saa sku' den nok skære.

Damernes Journal

EN · RAADGIVER · FOR · HJEMMET + REDIGERET · AF · FRU · JENSEN

Pr. Gnisttelegraf.

Man har ofte paastaaet, at Damer ikke kan tie med noget. Det er en stor Misforstaaelse. Vi kan saa udmærket godt tie; for at nævne et Eksempel: spørg bare om vor Alder.

Hæklede Blonder.

Disse kan være saa nydelige, og da de tillige er lette at fremstille, blot man ikke har for mange Tommelfingre, burde der findes mange flere hæklede Blonder rundt om i de tusinde Hjem, end der faktisk gør.

Man anskaffer sig først en Torpedo-Lidse, som kan købes i Favnevis, og som kan bukkes og vendes og drejes og klemmes og trykkes paa alle Leder og Kanter og derfor er overordentlig praktisk. Naar man nu begynder at hækle, skal man først og fremmest passe paa den lille Tunge, som danner Kanten; man maa endelig passe paa at holde den lige i Munden. Der hækles med faste Masker. Maskerne kan dog af og til tages af, hvis man faar det for varmt. Hvor de to Pindemasker støder sammen, hækles otte Luftmasker (almindelig tempereret Luft); de vendes om, tages ind med en fast Halvmaske, tages ud igen, tages ind, tages helt op, bukkes ind, trævles op. Paa en vis Maade hækler man altsaa baglæns, men man kan ogsaa godt gøre det forlæns eller sidelæns, hvis dette falder En lettere fra Haanden.

Blonden kan anvendes til uhyre mange Ting, f. Eks. til Skørter, Benklæder, Kasketter, Gulvtæpper, Tøjsko, Lommetørklæder og Brokbind.

Husk at bruge Ankergarn Nr. 5.27.

Akvariet.

De mørke Dage er Akvariefiskenes stille Tid. Tavse og rolige med trætte Udtryk i Ansigterne og bedrøvelige Finner svømmer de smaa Fisk rundt, og enhver, der har en Smule Fiskeforstand, kan se, at de har vanskeligt ved at faa Tiden til at gaa. Af og til staar de stille i Vandet, eller de lægger sig med en træt Mine til Hvile paa Akvariets Sandbund. Sover de? kunde man spørge. Ja hvem ved. Der er talt og skrevet meget om, hvorvidt Fiskene i det hele taget kan sove, men én Ting er sikkert: de kan lukke Øjnene. Og naar de kan det, hvorfor skulde man saa ikke antage, at de kunde sove, ja drømme?

I denne mørke Tid risikerer man let, at Fiskene sover helt hen, hvis de ikke opmuntres; man bør derfor live dem lidt op. Hvis der er voksne Døtre i Huset, kan disse jo passende spille Klaver for Fiskene et Par Timer om Dagen, eller man kunde lade en lille Grammofon besørge Underholdningen.

Dette vil i høj Grad oplive Dyrene.

Thekedlen.

Enhver rettænkende Husmoder vil have lagt Mærke til, at der danner sig Sten i Bunden af Thekedlen. Disse Sten maa af og til fjærnes, da de kan afstedkomme farlige Sygdomme. De hugges løse med en Økse eller et Koben; er der mange af dem, slaas de til Skærver og sælges til Vejvæsenet. Det kan altid blive lidt til Hjælp til Naalepengene.

Dameskrivebordet.

Dette benyttes ikke til at skrive ved, da det som Regel er for lille til sligt Arbejde, eller det er saa overfyldt med Nibs, at man ikke kan sætte en Haand paa det. Dette er selvfølgelig en Fejl. Man kan bøde paa den ved at anskaffe sig et større Skrivebord, fritage det for Nibs og sætte sig til at skrive ved det.

Om at vaske Silketøj.

Det hænder tit, at en Bluse af sort Silketøj bliver snavset, fordi man har spildt Gaasefedt, Smør, Saus, Blæk, Petroleum, Rødvin, Flødeskum, Sildesalat eller lignende paa den. Den kan i saa Fald let renses. Man vasker den i kogende Vand med Kvilayabark, skyller den, tørrer den og presser den. Hvis Pletterne endda ikke er gaaet af, er lidt Kønrøg fortrinligt.

Spørgsmaal og Svar.

Fru B. — Skæl i Haaret er Haarbunden som langsomt smuldrer væk. Der kan godt gaa mange Aar, før den er helt hensmuldret, men De bør komme den i Forkøbet og give den en Omgang Sprit.

M. ÷ M. — Rustpletter er noget kedeligt noget. Prøv en Slibesten.

Frøk. Y. — Naar Modermærket ikke ligefrem generer Dem, synes vi, De skulde lade det sidde. Af Pietetshensyn.

En bekymret Moder. — Ingen kan lægge en Alen til sin Vækst, men De kan jo prøve at stoppe Deres Dreng med Havregrød. Saa vokser han nok.

Tegning af Jens Ravnholt

Fra Aarhus Teater

*

Tegning af Sven Brasch

Strøgfigurer XV

J. FRAZER-HARTMANN
(Forh. Konsul)

Politiske Nyheder

Før end noget andet Blad ser Klods-Hans sig i Stand til at meddele, hvorledes Forsvarssagens endelige Løsning vil blive. Der vil blive indgaaet et Kompromis, saaledes at baade Sø- og Landbefæstningen fuldføres, men med en bred Aabning midt i dem begge, saa at hverken Tyskland eller England kan føle sig fornærmede. I Forsvarsministeriet er man allerede travlt beskæftiget med at udregne, hvor meget Hullerne vil koste.

Vore Teatre

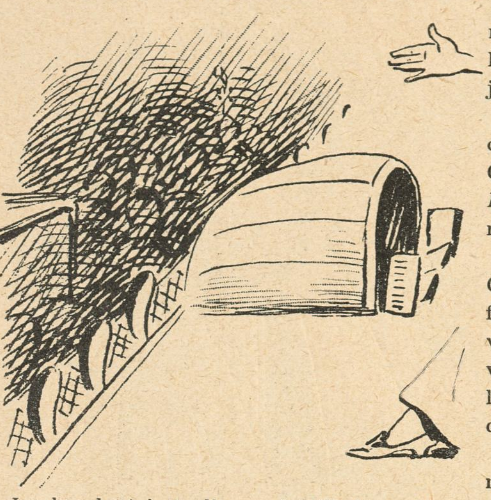

Jeg har læst i et eller andet Blad, — jeg tror, det var »Dannebrog« eller »København« eller ogsaa var det »Politiken« eller maaske »Socialdemokraten« — at Mozarts Opera i sin Tid vakte kolossal Forargelse paa det kgl. Teater. Folk fandt, at det var usædeligt, og Censor, der havde været frivol nok til at lade saa usædeligt et Stykke passere, fik paa Hovedet af alle Landets anstændige Blade.

Opflammet af denne Artikel købte jeg mig en Billet til Premieren, og begav mig til Teatret fuld af søde Forhaabninger. Jeg lo allerede indvendig ved Tanken om de Saftigheder, jeg vilde faa at høre, og jeg harmedes, da jeg saa Kongen træde ind i sin Loge ledsaget af Prinsesse Thyra. »Det er dog for galt, at han slæber sit uskyldige Barn hen for at se paa saadan noget Svineri,« sagde jeg vredt til mig selv; og jeg besluttede ikke at hilse paa ham, næste Gang jeg mødte ham paa Gaden.

Saa begyndte Operaen! Herrerne *Agerholm* og *C. Madsen* kom frem i Branduniform med Gaasefjer i Hatten og trykkede Frk. *Tenna Frederiksen* og Frk. *Nørregaard-Hansen* til deres tykke Maver, der var beklædt med hvidt.

Efter at have taget Afsked med Pigerne i Ord, der var saa anstændige, at de uden at forarge nogen kunde indføres i Ritualet i vore Kirker, drog de bort for snart efter at vende tilbage i Slobrok og forsynede med lange Hørskæg, der yderligere forgrimmede dem.

Heller ikke denne Forklædning gav Anledning til den mindste Usædelighed, og efter en Times Forløb faldt Tæppet, uden at der var forekommet noget Ord eller nogen Situation, der kunde tænkes at fremkalde selv den svageste Rødmen i en Religionslærerindes Ansigt.

Hvis det ikke maa kaldes Snyderi, saa ved jeg ikke hvad Snyderi er, og Folk, der aabenbart var kommen tilstede lokkede af de samme skønne Udsigter som jeg, følte sig med Rette fornærmede og brøstholdne. Et almindeligt Forlangende om at faa Pengene igen blev med Nød og næppe slaaet ned ved Meddelelsen om, at Kassen allerede var beslaglagt af *Olaf Poulsen* som et lille Forskud.

Men bortset herfra maa det siges at være en spildt Aften!

* * *

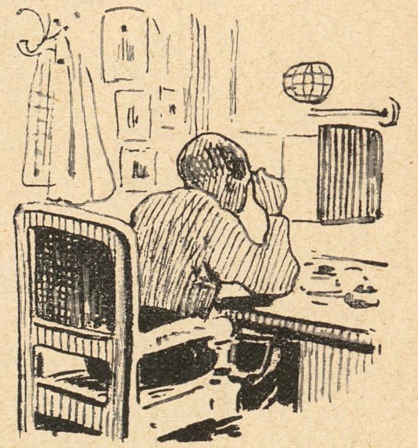

Det kan jeg derimod ikke sige om den Aften, jeg tilbragte i Sønderbros Teater, hvor man spillede *Robert Schønfelds* »Vinterrevu« og et moderne Samfundsdrama »Lad os bare være Mennesker«.

Dette sidste Stykke er anonymt, og jeg skal ikke spilde min Tid med at prøve paa at udfinde, hvem Forfatteren er, da dette vilde være ørkesløst. Men én Ting er i alt Fald afgjort, og det er, at han bider Negle. Det kan mærkes paa hele Replikbehandlingen og navnlig paa Scenegangen i sidste Akts fjerde Scene.

Hr. Schønfelds Revu skal jeg glide let henover. Al Omtale af dette Stykke hører rettelig hjemme i »Politiefterretninger.«

Galosche-Ræven

Ejby-Bavelse Foreningen

„Det levende Ord“

Sted: Skolen i Ejby-Bavelse. Tid: Aften. Personer: Forhenværende Højskoleforstander, Gaardejer *Morten Skægby*, Lærer *Kresten Hwam* og Mejeribestyrer *Peter Mælkvardsen*.

Morten Skægby: — Jeg er kommet her hen og har taget vores gode Ven Mælkvardsen med for at drøfte og indgaaende samtale med Dig, Kresten Hvam, om en Sag, som længe har ligget mig paa Hjerte, for det staar jo i Grunden rigtig skidt til her i Ejby-Bavelse.

Mejeribestyrer Mælkvardsen: — Ja saamænd gør det saa.

Morten Skægby: — Det er aandelig talt jeg mener. Jeg synes, at Ejby-Bavelsenserne ikke er rigtig vaagne . . .

Kresten Hwam: Du vil datte til at lave Vækkelsesmøder, Skægby?

Morten Skægby: — Jo netop Kresten, men det skal ikke være københavnske Vækkelsesmøder . . .

Mælkvardsen: — Det kan det da heller ikke godt blive, naar det skal være i Ejby-Bavelse!

Alle tre: — Hi—hi—hi!

Morten Skægby: — For at komme til Sagen, saa er den slet ikke til at spøge med, men tværtimod. Du ved lige saa godt som Mælkvardsen og jeg, Kresten Hwam, at det Aar, som er gaaet, ikke gik saa godt, som det kunde have været gaaet, men at mørke sorte Skyer fordunklede den danske Himmel, saa det hele saa saa mørkt og tungt ud, hvilket det tildels endnu gør, desformedelst, at Skyerne endnu ikke er skilt ad, hvad de vil have vanskeligt ved, saa længe Solen ikke har mere Magt end den faktisk ikke har, jeg mener aandelig talt . . .

Kresten Hwam (utaalmodig): — Hva'saahva'saahva'saahva'saahva'saahva'saa!?

Morten Skægby: — Ja kort og godt: Store svære Spørgsmaal vil i den nærmeste Tid blive lagt paa det danske Folks folkevalgte Folkerepræsentanters Skuldre. Men vil disse nu kunne løse dem? Hvem kan sige det, Kresten Hwam? Ingen. Jeg mener derfor, Kresten Hwam, at vi gode Mænd her i Ejby-Bavelse, at vi tager og danner en Forening, der skal søge at komme til Klarhed over, hvorledes Stemningen er i det danske Folk nord for Kongeaaen saavel for det ene som for det andet af de meget mere end alvorlige Spørgsmaal, der maatte komme for.

Kresten Hwam: — (nikker).

Mælkvardsen: — Jeg foreslaar, at vi kalder Foreningen: *Det levende Ord!*

Morten Skægby: — Ja det er et godt Navn. Saa foreslaar jeg, at Bestyrelsen kommer til at bestaa af foruden os: Gaardejer *Chr. Tørvemosedahl,* Vinterfriskolelærerinde *Amanda Kolorine Kløesen,* Statshusmand *P. Kornstrup,* Brugsforeningsuddeler *Sivert Skuffesen,* og Vejmand *Skjærvesen.*

Kresten Hwam: — De er gode allesammen. Hvornaar skal vi holde det første Møde?

Morten Skægby: — Om en Maanedstid. Jeg vil selv indlede med et Æmne over et af Tidens brandfarlige Spørgsmaal.

Mælkvardsen; — Saa er vi altsaa enige! Skal vi saa ikke slutte af med Sangen: Vaagner, vaagner danske Helte!

(Der synges. Under Sangen viser Kresten Hwams Frue sig. Sangen slutter).

Kresten Hwam; — Hør Mutter, sæt Vand over til Toddy og send Bud ned til Smeden, vi mangler en Fjerdemand til en Sjavs!

Fra Ejby-Bavelse Foreningen »Det levende Ord« skal Klods-Hans fremtidig bringe Referater om Foreningens Møder. *Klokkeren*

Rigens gode Mænd

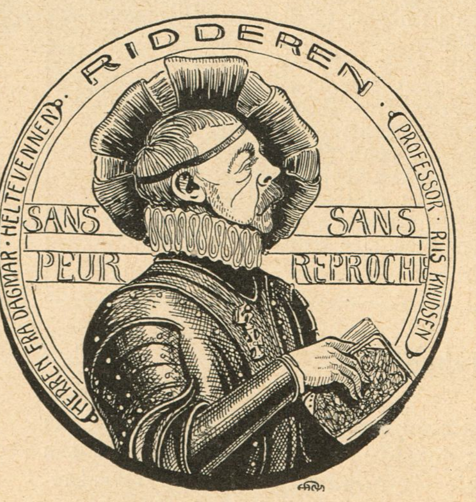

Tegning af H. E. Melchior

Ridder af Dannebrog den 31/12 1908

Ugens Figurer

Tegning af Alfred Schmidt

Nobelpræmierne næste Gang
Et Par Forslag

Fredspræmien: Fyrst Bülow for hans Værk »Den store Tavshed«.

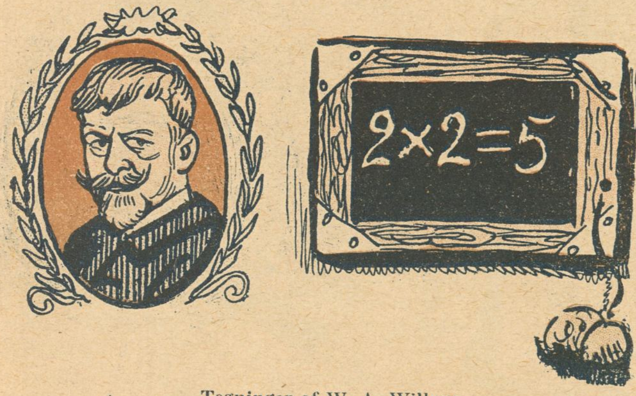

Tegninger af W. A. Willner

Mathematik-Prisen: Gustav Wied for »2 × 2 = 5«.

Tegning af Gerbault

Paa Nat-Restaurant

— Opvarter . . . en Apéritif og en Vicomte!

JOURNAL AMUSANT

— Pas paa, du ikke slaar din lille Urskive i Stykker!
— Det gør ikke noget; der er en Revne i den i Forvejen!

LE RIRE

Fra fremmede Blade

Vid ett litet idylliskt västkustsamhälle ha ett par berusade individer satt i gång ett stilla slagsmål, och platsens enda polis åser helt jovialiskt skådespelet.

En badgäst: — Hvarför tar inte konstapeln in dom på kur ran?

Konstapeln: — Naaj, döm vell inte!

KURRE

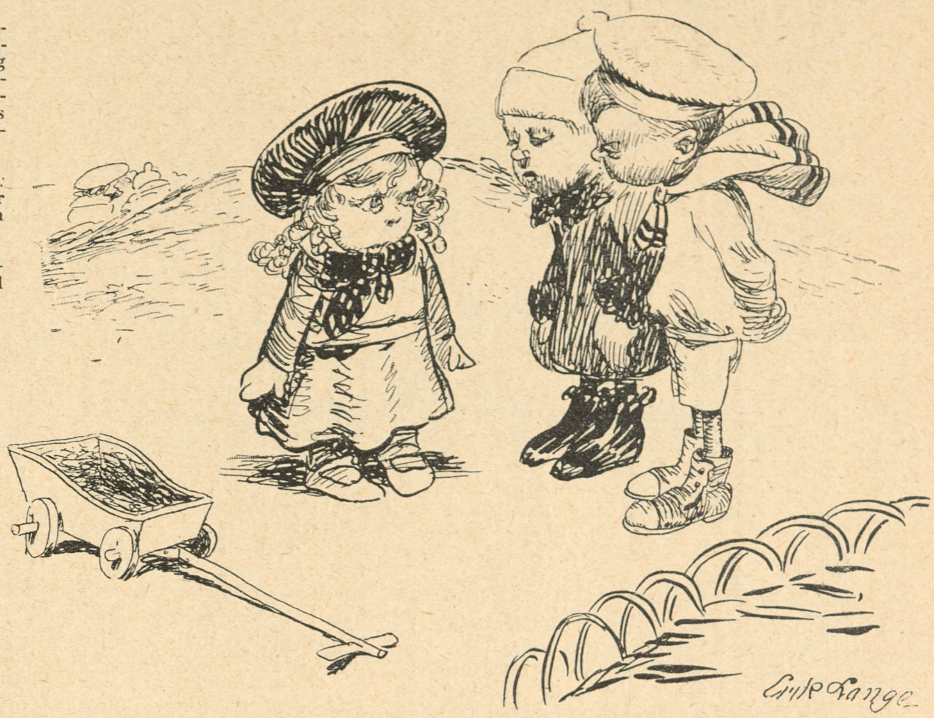

Julbjudning

Bokhållar Jonsson ursäktar sig midt under en vals hos sin dam och störtar ut, lämnande henne midt paa golfvet. Återkommen, bjuder han upp henne på nytt.

Hon: — Nä, jag dansar inte med en kavaljer, som bär sej så där osjangtilt åt och springer ifrån mej midt under dansen!

— Bästaste fröken, ursäkta mej, men si, de — de va — de hade vari ändå osjangtilare att ha vari kvar!

SÖNDAGS-NISSE

Du, ska vi gifta oss?

— Nä-ä-ä — moj vill nog inte de!

— Nä — föj ja äj också en pojke!

SÖNDAGS-NISSE

„Vidunderløget"
eller
Hvad Fanny gik og gjorde i Frederiksberg Allé

Roman i fire Kapitler af **Espen Stilesen**

Illustreret af V. Jastrau

(Sluttet)

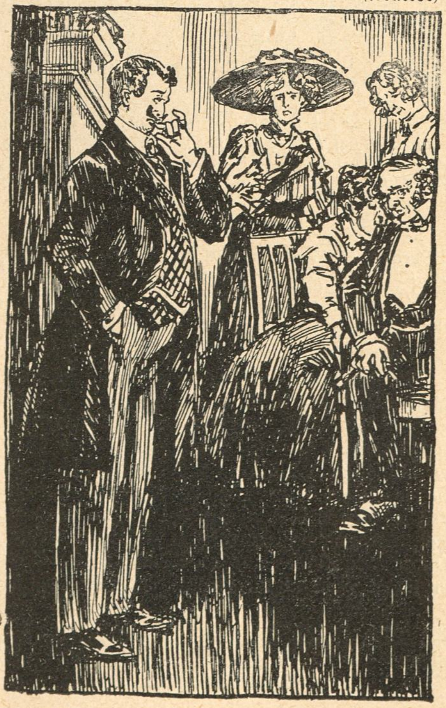

— Godaften, — siger han — ja Pigen sagde derhjemme, at der var blevet ringet herfra til os, og her er jeg til en L'hombre. Men Gud bevare mig, hvor I ser alvorsfulde ud.

— Aa Erhardt, min Dreng — forskaan os for dit Væsen.

— Naah! — siger han og peger ned i Mynsters Prædikener, som Fru Kathinka endnu klemmer i sin Haand — har Du Aftenmøde, og Fanny er maaske bleven vakt?

Men nu bruser Oljesen op:

-- Din Fader spørger Dig, min Dreng, her mens din Mo'r og Hustru hører det, hvad det er for Foretagender, der fører dine Veje hver Aften til Frederiksberg Allé.

— Det var udmærket sagt, Konrad — siger Tante Augusta — udmærket. Kun synes jeg rigtignok Du kunde huske, at ogsaa jeg er her til Stede som knyttet til Jer.

Men Erhardt slaar et Smæld med Tungen og svarer:

— Av! Ja saa er jeg altsaa leveret.

— Min Dreng, — siger Fru Kathinka — smyg den flotte Tone af Dig. Den passer daarligt her.

— Bien — svarer Erhardt — jeg har været hos en Dame.

Men Fru Fanny farer nu imod ham:

— En Dame siger Du. Det er altsaa sandt.

— Ja Gu' er det sandt. Hos en Dame, hvor jeg har faaet Timer.

— Men Gud — himler Tante Augusta og hendes Tanker fremtryller de smaa røde Kamre hos Fru Montin — kaldes det nu ogsaa for at faa Timer.

— Akkurat — siger Erhardt — og det var sgu nogle udmærkede Timer.

— Erhardt — afbryder Oljesen — Du er ikke paa et Værtshus her.

— Men paa et Galehus maaske — svarer Erhardt — for I er sgu da tossede iaften.

— Ja Konrad — siger Fru Kathinka stille — Du er nu ogsaa haard i Munden mod ham.

Men Tante Augusta puster sig op og tuder:

— Fru Montin — hedder hun, det ved vi nok, men en Dame er hun vel ikke derfor.

— Saavidt jeg har set — svarer Erhardt — er hun det sgu. Men hvorfra ved I egentlig noget. Er det Fanny, der har luret?

Men Fru Fanny sidder blot og græder, og Tante Augusta maa atter svare:

— Skam Dig Erhardt at sige lure her. Fanny var i sin gode Ret og set Dig gaa derop, det har hun længe, og nu iaften fik hun Vished.

— Vished? — spørger Erhardt.

— Hun saa dit Fruentimmer — fortsætter Tante Augusta — paa Gardinet.

— Hvor Du er dum, lille Fanny — siger Erhardt — jeg har lært en Smule Italiensk hos denne Fru Montin og hun er skaldet, og jeg tror forresten ogsaa, hun har forloren Barm. Saa har jeg været barnagtig nok til at skjule det, for at overraske Dig paa Rejsen.

Tante Augusta er ganske ude af det. Hun bestemmer, at hun vil ærgre den gamle halvblinde Fru Berg paa Nyvej, saa hun faar sin slemme Astma, saadan som hun har siddet der og set forkert om Aftnen. Men Fanny falder Erhardt om Halsen, mens Fru Kathinka søger befriet hen til Oljesen:

— Der ser Du, Konrad, at alt var gjort i bedste Mening, og Du skylder nu Fru Storm en Oprejsning for dit grimme Ord fra før.

Af vor sidste Post

J. Carl Chr., Varde (to benyttet), *L. Th.*, Herning, *Hj. R.*, *H. F. Br.*, *Chr. W. N.*, Horsens, *V. H.*, Falkonergaardsvej, *Ove L.*, Holstebro — Honorar er afsendt.

Tyge P. — Vi ved nok, at Ole Hansen har meget paa sin Samvittighed, men den af Dem citerede »Vits« har han i hvert Fald ikke. Det vilde ogsaa være forfærdeligt, hvis det var Tilfældet.

A: — Før oste min Lampe, saa gik jeg ind hos Hansen, men han smed mig ud! Ved du, hvad man saa kan sige om mig?
B: — ?
A: — Jeg gik fra *»Her oses«* til *»Pil a' du-s«!*

s. s. s. — Her er Deres Tegning og Brander. De fortjente at skydes, men desværre er De udenfor Skudvidde. Naar vi tildeler Dem et Honorar, maa De altsaa ikke misforstaa vor Bevæggrund. Det er udelukkende for at gøre Dem flov.

Tusch — Det er muligt, at vi kan benytte Tegningerne en anden Gang. Foreløbig har vi opbevaret dem.

V. R. — Takker for Tilbudet, men benytter principmæssig ikke oversatte Digte.

P. Tevedor Vadum — Det glæder os, at De ikke er i Familie med P. Ferdinand Vadum, og vi er tilbøjelig til at tro, at det glæder ham i endnu højere Grad.

E. G., Aalborg — Det gør os ondt, at vi endnu en Gang skal volde Dem Tort og Smærte, men vi kan heller ikke benytte Deres seneste Bidrag. Hvad der var i Vejen med Deres forrige Tegning, erindrer vi ikke mere; men naar vi kasserede den, kan De være ganske sikker paa, at det har været et Udtryk for den mest salomoniske Retfærdighed. Iøvrigt beklager vi ikke at kunne sende Dem flere Fingerkys, da vor Beholdning er opbrugt til Fordel for et Par søde smaa Genboersker; men vi gengælder Deres Hilsen og Haandslag.

C. W. N., Horsens—Teksten er ikke nær saa god som Tegningen. Det er øjensynligt, at De har studeret Gerbault med stor Flid, og Deres Tegning er jo en ret direkte Kopi. Men den er net gjort.

Napoleons Broder — Kunde De ikke hellere henvende Dem til Hr. Sigurd Trier. Han staar jo paa en fortrolig Fod med Deres Familie.

— Er det virkelig over et halvt Aar siden, at Deres Mand døde? Det var sikkert et godt Menneske.
— Ja, man ved, hvad man har, men ikke, hvad man faar.

Lyse — Mørke, Kolding: »En lille Pige er paa Køretur med sine Forældre. Da hun faar Øje paa en Stork, udbryder hun: »Mo'r, hvad bestiller Storken der i Mosen?« — Moderen: »Den spiser Orme!« — Den lille Pige: »Aah! Saa er det derfor, smaa Børn har Orm i Maven.«

Lyse — Mørke! Vi ved ikke, for hvem af Dem vi rettest bør udtrykke vor Beundring i dette Tilfælde; men vi er fuldkommen charmeret.

Thomasius — Deres egne Indfald er ikke nær saa pudsige som Tryllekunstnerens. Derfor foretrækker vi at give ham Ordet:

»Væs'artig at trine indenfor, mine Damer og Herrer; her ser De Stine Viskelæder, Danmarks smukkeste Kvinde med Grisetryne og Lejeøre. Hun har en Halmknippe om det ene Ben og et Tøndebaand paa det andet og bor i Kærlighedens Flammesti, ligeoverfor Skomagerens Retfærdighed med Hænderne fulde af Snavs Nr. 49. Om Dagen vasker hun for Lappeskomager Frandsens yngste Datters Plejebørn. Fra 6—12 forevises hun her for *kun* 25 Øre.«

Vi tror, det vilde gøre et gunstigt Indtryk paa bemeldte Dame, om De ofrede det Dem tilsendte Honorar paa hendes fortsatte kunstneriske Udvikling; men det er naturligvis kun en ærbødig Henstilling.

God Ven i Viborg: »Kære Papirkurv! Du maa huse saa mange daarlige Vittigheder. Af Medfølelse sender jeg dig til en Forandring et Par gode. Du skal ogsaa for en Gangs Skyld have lidt Morskab.«

De vil selvfølgelig ikke tro os, naar vi fortæller det. Men ved Gud, om ikke Papirkurven nejede, da vi deponerede Deres Manuskript i den.

H. Th. — Vi synes afgjort ikke, Jordskælvet i Messina opfordrer til at sige Vittigheder.

Bay — Deres Tegninger er en Forbrydelse, for hvilken vi beklager, at der ikke er fastsat Straf i Straffeloven.

Rot: »To Drenge staar uden for en Butik, hvor der findes et Skilt med Opfordringen: Spørg om alt, hvad De ikke ser i Vinduet! Den ene: — Hør du, ta' og stik ind og hør om en enbenet Tennisbold af de spidse!«

M. P., Aarhus — Vi antager, at vi gør Dem en Glæde ved at aftrykke Dere lille vidunderlige Digt og skal derfor se bort fra, at vi rimeligvis gør Læserne en Sorg. Skulde Gengivelsen af Digtet drage Erstatningskrav efter sig — og vi kunde meget vel tænke os at rejse et, saafremt vi selv hørte til Læserne — agter vi imidlertid at holde os til Dem. Her er Versene:

»Maren sad hos Jens med Lyst
— dem Kærlighed forened —
Harm dog nager Marens Bryst:
»Jens, du er skævbenet!«

»Søde Maren! Jenses Trut.«
— sagde Jens fornøjet —
»Maren, ret, se lige ut!«
— Ak, hun var skeløjet.«

L. C. L.: »Jeg er saa fri at tilskrive Deres ærede Postkasse et Par efter mit Skøn brugbare Tankesprog. Her er de:

I. Der er stor Forskel paa at være Kunstmaler og paa at male Kunst.

II. Det er ubetænksomt i højeste Grad at sige til en Mand uden Hjærne, at han vist maa have Fluer i Hjærnen.«

Er der virkelig nogen, der har sagt det til Dem!!

Fra et Marked

Prangeren: — Ve' du a', Mads Toft, a' Slagter Jensen sidder aa kysser din Kone inde i Halbergs Telt?
Mads: — Aa! hva' skidt! Hva' dæv æ min Kuen te Faanøvels', de æ Saten slaa mæ osse mæ te Faanøvels'.

H. F. B. — Deres lille Tegning fra et Marked røber maaske nok kunstneriske Anlæg, men hvis De overhovedet har Anlæg i nogensomhelst anden Retning, tror vi dog ikke, det er værd, at De forsømmer de sidste for de første.

Be—be — Forstaar Dem ikke.

Carl H. — Deres Blyantstegninger lader sig ikke anvende.

P. S., Rønne — Deres Vittigheder er blevne paahørt med den Respekt, man altid skylder den høje Alderdom. Men mere kan vi heller ikke gøre for dem.

Misforstaaelsc

Drengen: — Mor, ve' du, at Tante Jacobine ska' ha' en Bette; (fortrolig) men du maa ingen si' ed te, for saa faar jæ e Skyld.
Moderen: — Nej, bitte Hans, vær bare rolig, den skal Onkel Kristian nok ta' paa sig.

Kik, Holstebro — Et henrivende Interiør. Men tillad os blot et Spørgsmaal. Hvorfor er paa Deres Tegning det lille Bekvemmelighedsapparat, som i mere moderne Hjem er afløst af W. C., anbragt i Køkkenet. Vi beder Dem lade vor Forundring herover gaa videre til den venlige gamle Dame i Forgrunden og samtidig henlede hendes Opmærksomhed paa, at hendes Søn vistnok er ifærd med at forglemme sig.

NB. Indsendte Bidrag, saavel Tegninger som Tekster, opbevares ikke og tilbagesendes kun, naar Porto vedlægges.

DET NYE

I REDAKTIONEN:
JOHANNES DAM OG VALD. ANDERSEN

Kirstine Munks Kærestebreve En historisk Undersøgelse

Illustreret af Vald. Andersen

Det er ved de sidste Tiders Forskning lykkedes at trænge til Bunds i Kong Kristian den 4des Forhold til Kirstine Munk; Parrets ægteskabelige Forhold kan nu siges at foreligge fuldt belyst, naar lige undtages Vielsesattesten, som det har været umuligt at finde.

Dette kan imidlertid ikke undre nogen efter de Oplysninger, der nu foreligger om Jomfru Munks Karakter og Sædvaner. Allerede i sin Barndom var hun — Fru Ellen Marsvins ægtefødte Datter — en rigtig lille Gris. Man har danske Stile af hende, hvor hun skriver »laa« i Stedet for »lagde« og »kunne« for »kunde« og saa videre rent hen i Vejret.

Det kneb svært for den gamle Mutter Marsvin at holde hende til Orden og Renlighed; Kong Kristian maatte foretage et meget nøjagtigt Eftersyn af sin Marelok, hver Gang, han havde besøgt hende, for ikke at risikere det værste; senere viste det sig, at Jomfru Munks Almanakoptegnelser var i en saa sørgelig Uorden, at man endogsaa havde ondt ved at konstatere Paterniteten til Jomfruens Afkom. Naar man kender Kongens næsten smaalige Pertentlighed — han satte jo endog Krysser i sin Kalender til nærmere Betegnelse af sine daglige Kæferters vekslende Kvalitet — forstaar man let, hvor pinlig Kirstines Sjuskethed maa have været for ham.

Iøvrigt har vi herom et paalideligt Vidnesbyrd i et Brev fra Kongen til Ellen Marsvin, der begynder saaledes:

Hiertens allerkiereste Svigermutter
Fru Ellen Marsvin,

Lille Kongensgade 21,
4. Sal o. G.

Jeg ønsker Eder mange gode Nætter og en god Dag. Med Sorrig erfarer jeg, at Kirstine, hvem Gud bevare, vedblivende er en liden Gris og at hun endnu ej har faaet skiftet Særk siden Mortensdag sidste Aar, enddog vi nu er over Pintse. Har jeg dog i kongelig Handskrivelse af 3die Maj 1617 befalet hinder at bytte hinders Linnet mindstens tvende Ganger aarligen. Iligemaade ser jeg af hinders übrigens saa kiere Breffve, at Jomfruens Fingrer ej heller kommer ofte udi Vand . . .

De sørgelige Fakta, hvorom disse kongelige Linjer bærer Vidnesbyrd, lægger sig yderligere for Dagen i Papirer, fundne i Antvorskov Klosters Arkiv; det fremgaar af disse, at Jomfru Munks Korrespondance ikke sjældent kom i urette Hænder. Kammertjeneren og Stalddrengen sad i Borgerstuen og morede sig paa en højst uhøvisk Maade over Kong Kristians ømme Skrivelser, Pigerne brugte dem til Krøllepapir, og flere meget værdifulde Brevskaber er endog fundne paa Steder, hvor man i Betragtning af Papirets solide Kvalitet ikke skulde vente at træffe dem.

Til sidst gik Kirstine Munks Skødesløshed saa vidt, at hun uden videre lod sin kongelige Tilbeders Brevskaber gaa i Papirkurven, saa snart hun havde læst dem. Formodentlig er Vielsesattesten gaaet samme Vej. Hvor den saa blev af, var i lang Tid en Gaade, indtil det opdagedes, at hele Papirkurven var bleven bortført af en polsk Roearbejder, som — uvist i hvilket Ærinde — havde faaet Adgang til Jomfru Munks Boudoir paa Antvorskov.

Kong Kristian, der netop stod ved højen Mast, da han erfarede Papirkurvens Forsvinden, var nær dumpet ned gennem Kahytslugen af Forfærdelse. En Taare glimtede i hans andet Øje — det ene havde han foræret til de danske Kongers kronologiske Samling paa Rosenborg nogle Dage i Forvejen — og han raabte:

— Saa skulde da ogsa selveste Gammel-Erik flintre og fare i hinders Krop!

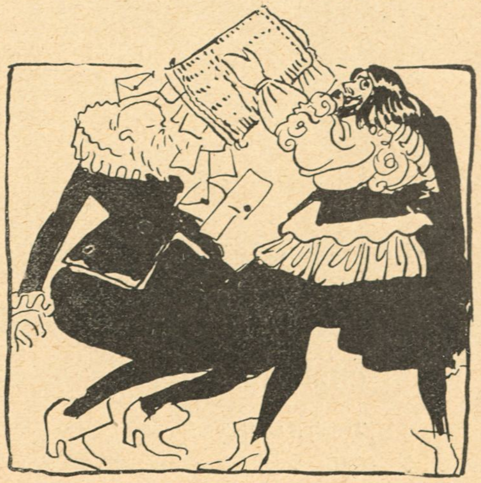

Han nedsatte nu en Kommission, bestaaende af Slotsforvalteren paa Rosenborg, Bering-Liisberg, som var hans gode Ven, og Professor Fridericia, for at udgranske, hvor hans Breve

var blevet af. Politiet blev sat i Bevægelse, men slog sig hurtig til Ro med, at Tyven rimeligvis var taget med Gedsertoget en Ugestid efter Misgerningen, hvorfor ingen med Rette kunde forlange, at Politiet i saa kort Tid skulde have faaet fat i ham.

Til Kirstine Munk skrev Kongen:

„Hiertens allerkiereste Nus; gid Drollen splide dig for din Dievels Svinagtighed med mine Breffve! Jeg haver nu anstukket et mægtigt Fad Brunsviger Mumme og haffver besluttet at ej vorde ædru, forend de Breffve ere igienfundne. Haabendis at høre det samme fra dig tegner

med særdelis Agtelse

Christianus Quartus,

Østervoldgade 4, 2. Sal, Kbh. K.

Det lykkedes virkelig at efterspore Tyven inden ret længe. En Gendarms Kone fandt — dreven af en hos Kvinder ikke sjælden Nysgerrighed — et af Brevene i en saakaldt »Hemmelighed« i Nærheden af Ribe, og paa lignende Maade sporedes Forbryderens Vej gennem Tyskland lige til Prag.

Her viste det sig, at han havde solgt Papirkurven med Restoplaget af Kong Kristians Korrespondance til en Professor Kraus, der benyttede den til Selvundervisning i Dansk. Da Kongen selv, som udgaaet fra Sct. Petri tyske Skole, ikke var videre stiv i Modersmaalet, lader det sig let forklare hvad senere er oplyst, at Kraus paa flere Steder har misforstaaet hans Kragetær. Saaledes oplyses det, at han har læst *Mus* overalt, hvor der skulde staa *Nusseben.*

Opdagelsen førte til en meget bevæget Scene mellem D'Hrr. Kraus og Fridericia. Men Kongen blev saa fornøjet, da denne kom hjem med Papirkurven og dens Indhold, at han blev ganske ædru igen og byggede en hel By, som han opkaldte efter Professoren.

Men Vielsesattesten var og blev borte. Det maa formodes, at den er bleven anvendt paa et eller andet Sted, hvor Gendarmens Kone har været mindre omhyggelig i sine Undersøgelser end hendes Kollega i Ribe. Men Kirstine Munk var for Resten lige glad. Hun hørte til de Kvinder, der sluttede sig til de Madelungske Kærlighedsteorier, og da Kongen var saa fornuftig at lade indlægge en Topartstelefon i hendes Lejlighed i Westend, fik hun jo ikke senere Lejlighed til at svine med skriftlige Vidnesbyrd om hans Kærlighed; Telefonen blev hendes *postillon d'amour.*

Man har i Telefonselskabets Arkiv fundet en Skrivelse fra Kongen, hvori forekommer følgende:

„Fru Kirstens private Samtaler med den nyssens til Staden ankomne Rhingreffve kommer mig platterdings intet ved. Guds Dross! De herfor anførte 4 Mk. 8 Sk. kan hun saa mare selv betale eller Greffven, om han det saa vil...“

Det ses heraf, at Kirstine hurtigt lærte den rette Brug af en »Toparts«-Telefon.

Derimod lykkedes det aldrig at faa hende til at betræde det til Lejligheden hørende Badeværelse.

Bastian

CHR. ENGELSTOFT

Tegning af Utzon Franck

Stem!

I næste Maaned skal der stemmes. Er De klar over det, mine Damer? Det er »Det Nye« i den uforlignelig grinagtige Klods-Hans, som hedder dansk Politik.

Utvivlsomt har Grev *Frijs* og Journalist *Brochmanns* Huspostille og de andre Valgretsdamer Ret, naar de siger, at Kvinden vil blive Saltet i Fremtidens politiske Udvikling. Det vil styrke Snedker *Lorentzens* Arbejde for den projekterede Lygte paa Aalekistevej betydeligt, naar han foruden Gartner Jensens Stemmer ogsaa faar hans Kones dito i Ryggen, og naar *Herman Trier* efter Moderne gaar til Thomas S., vil det være ham en Tilfredsstillelse, at han jo foruden 30,000 andre Damer ogsaa repræsenterer sin Kone.

Forfatteren af denne Notits har hævdet, at den egentlig hører hjemme i Klods-Hans' mere gemytlige Afdeling, men herimod har Redaktøren bestemt protesteret. Derfor sætter vi den her imellem *Holberg* og *Engelstoft.*

KAJ HOLBERG

Tegning af Utzon Franck

Byens Krinkelkroge — Ved den gamle Vold

Tegning af Axel Jørgensen

Det e: ude i en af Byens fjærne Afkroge .... ved en Stump Vold, en gammel Gevækst, som det endnu ikke har kunnet betale sig at skaffe af Vejen med Gravemaskinens Skarpske ....

Lygterne er faa og usle, næppe nok i Stand til at kaste søvnige Blink i Vandpytterne mellem de toppede Brosten. Menneskene — ogsaa faa og usle, derfor synes Magistraten, jo mindre Lys desbedre, saa ser man mindre af Usseldommen. Og den skæve Stenbro passer jo saa rart til de skæve Hæle.

Dejligt er her at gaa en Sommermorgen, naar alt det troskede og slimede i Vægge og Porte er tørret ind og bare skinner i stærke Farver .... ej se, det er jo et gammelt Patricierkvarter! Her en snirklet Dør, her et sirligt Sandstensornament. Her boede Dampmølleren, dér den store ostindiske Købmand, Pakhuset er der jo endnu, om end det er tomt.

Forbi altsammen! De er borte, Patricierne. Fattigfolk har taget Salonerne i Besiddelse for en Stund, de næste bliver Rotterne .... ak nej, Herreje, Rotterne er der saamænd for længst, Gudskelov for dem. De 10 Øre pr. Hale er dog *nogel* for Fattigfolk i den værste Tid.

Og nu er Jagtsæsonen inde.

J. D.

Tegning af
Erick Struckmann

Det var en Søndagmorgen, jeg red Parken forbi
og saa dig gaa derinde med din Søster,
og det var dig, der sang en spinkel
og trofast Melodi
— jeg sadled Hestens Tøjler,
satte Sporerne i —
men mine Tanker for i Vest og Øster.

Og det var Mandagmorgen. jeg red Parken forbi,
men der gik ingen paa de grønne Plæner,
og der var ingen derinde, som sang
en spinkel Melodi,
mens jeg red Skridt for Skridt
ad den sommertyste Sti —
i Parken plasked rislende Fontæner.

Saa var det Lørdagaften, jeg sneg mig Parken forbi —
men Mørket dvæled over grønne Plæner,
og det var mig, der nynnede
den spinkle Melodi,
mens jeg gik træt og ene
ad den nattyste Sti —
i Parken plasked rislende Fontæner.

Harald Raage

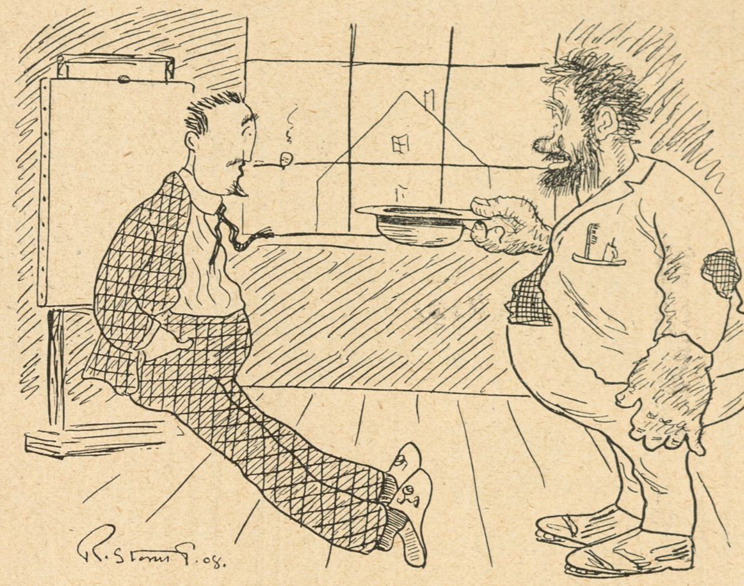

Tegning af R. Storm-Petersen

— Undskyld, va' det her, De søger en Model te' Amor?

Denne Kupon gælder for 4 Kroner.

Send denne Kupon ind til „Klods-Hans" Kontor, Citygade 22. De erholder da gratis Klods-Hans store Vidunderpakke, ved at tegne Dem som Abonnent paa Bladet for Januar Kvartal. Pakken indeholder udmærkede Bøger og morsomme Hefter (ialt 6) egnende sig baade for Voksne og Børn og tilstrækkelig Lekture for hele Vinteren. Det nemmeste er at indsende Beløbet for Januar Kvartal (3 Kroner) paa Postanvisning. Pakken følger da omgaaende. Saalænge Oplag haves, medfølger endvidere gratis Klods-Hans pragtfulde Julenummer.

Møbler fra eget Værksted, 10 Aars Garanti. **Komplet Spisestue 158 Kr. Lille Udbetaling.** Frederiksborggade 19 v. Boulevarden.

Højeste Laan paa

Klasselodder, Fornyelse paatages. Gevinster udbetales. Assistentshussedler, Rente 4 Øre af Kr., Møbler, Cycler, Partivarer, Rejsetøj, Guld, Sølv, Uhre, Seng- og Gangklæder, Linned, Bøger m. m. Panter over 20 Kr. hentes frit. Ugenert Indgang ligeoverfor Kommuneskolen.

Nansensgade 37 St. (gl. Nr. 25 B).

Holm.

Brug altid **Aggerbecks** ægte Iris Sæbe 25 Øre.

Bestil hos Deres Gartner en Daase **Engelsk Blomstergødning** Clays Invigorator, og De vil hurtig iagttage en forbavsende Trivsel hos Deres Potteplanter. 1 Pd. 50 Ø., ½ Pd. 35 Ø. i lugtfri Blikdaaser med udførlig Brugsanvisning. Eneforhandler for Skandinavien: **L. Dæhnfeldt, Odense.**

Nordlys fra **Peter Lyse,** Kolding.

Eneste **officielt anerkendte** Afholdsdrik.

Serveres overalt! Forlang den!

Kodak.

Fotografiske Artikler.

Telf. 944. **D. A. Paludan.** Aarhus.

ETABLERET 1847.

Allcock's Plastre

Ved **Smerter i Brystet, Hoste, Forkølelse, svage Lunger** er *Allcock's Plastre* et lige saa godt preventiv som helbredende Middel. Forhindrer, at en Forkølelse bliver ondartet.

Reumatisme i Skulderen kan lindres ved Brugen af *Allcock's Plastre.* Ligeledes ved **Smerter, Stivhed** eller **Ømhed** i Led eller Muskler.

Faas paa alle Apoteker.

Vogt Dem for farlige Efterligninger.

BRANDRETH'S PILLER

Den bedste Blodrenser og Styrkegiver. For Forstoppelse, Kvalme, Hovedpine, Svimmelhed, daarlig Fordøjelse, etc. Ublandet vegetabilsk. Etableret 1752. B. Brandreth

ALLCOCK MANUFACTURING CO., 22 Hamilton Square, Birkenhead, England.

„NOBEL" CIGARETTER

Nr. 30 10 Stk. 15 Øre — Nr. 40 10 Stk.: 10 Øre

E. NOBEL, Kjøbenhavn & Nykjøbing, F.

Vil De have en virkelig god Violin, som svarer til Prisen, skriv da efter Prisliste, der sendes franco fra

Instrumentmager **Mølgaard-Jensen.** **Haslev.**

Har De Tandpine

brug **Chr. V. Mendes** berømte **DENTIN** som hurtigt stiller de heftigste Smerter.

Faas i Glas à 45 Øre.

9, Kronprinsensg. ny Materialh. 9. København K. — Telefon 8418.

Forlang udtrykkelig „**Chr. V. Mendes Dentin**"

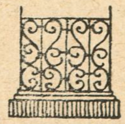

Have- og Gravgelændere,

saavel af smedet Jærn som af Jærntraad, leveres fra 4 Kr. pr. løbende Alen, samt elegante og billige Jærnporte. Illustreret Priskurant tilsendes. Ordres til Provinserne ekspederes. Mange Anbefalinger foreligger. Telefon 2790.

V. Fiedler, H. C. Ørstedsvej 30.

Dir. A. CARLSEN, Jng. Kapt. M. Jng. F.

A/S DANSK PATENT KONTOR 5570 KJØBENHAVN, B. Jærnbanegade 6.

ABONNEMENT 3 KR. KVARTALET — ENKELTE NUMRE 25 ØRE —
BLADETS KONTOR CITYGADE 22. TLF. 5164
TRYKT I VILH. SØBORGS EFTF.S ETABL.

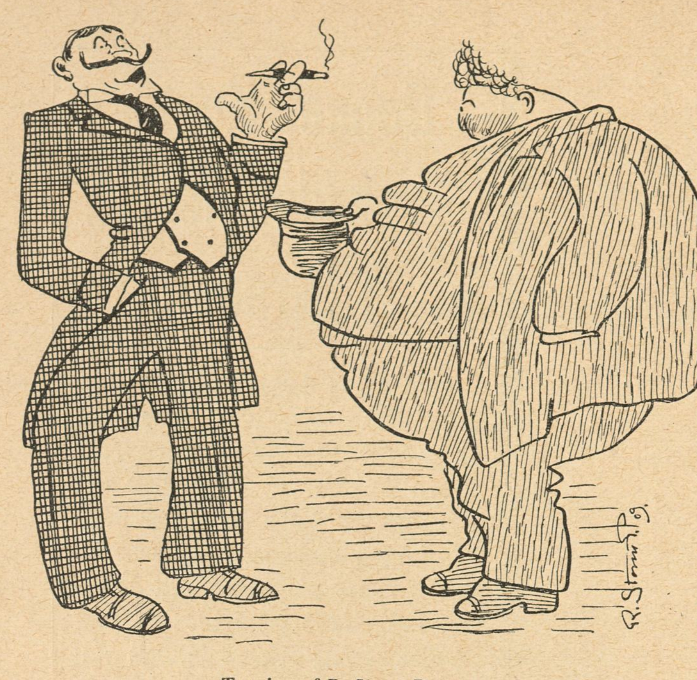

Tegning af R. Storm-Petersen

— Saadan en stærk og svær Mand som Dem behøver da ikke at tigge.
— Jo—æh — je' samler sammen til en Afmagringskur

Savon aux Violettes de Parme
fra C. RAFN's Fabriker, Aalborg, er dog den bedste af alle Sæber, skønt den kun koster **50 Øre.**

UOVERTRUFFEN TIL FREMBRINGELSE AF EN SMUK HUD
KALODERMA-GELÉ & KALODERMA SÆBE.
GRAND PRIX VERDENSUDSTILLINGEN ST. LOUIS 1904.

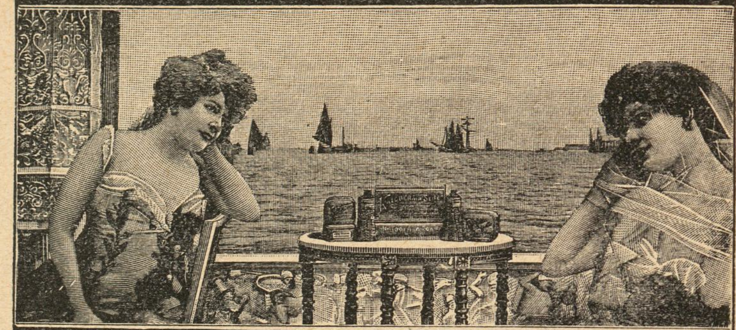

KALODERMA F. WOLFF & SOHN. KARLSRUHE.
FAAS PAA APOTEKERNE SAMT I PARFUMERI & FRISØR-FORRETNINGER.

Drik altid
Elisabethsmindes
Chokolade og Kakao.

Gummi & Sygepleje-ARTIKLER
Vestend 4. København.

Det originale Maltet Brød fra Schulstad & Ludvigsen kendes paa at det altid bærer dette Mærke
MALTET SL

Den nye Brødskærer „Fix" skærer let al Slags Brød i glatte Skiver
Patent Ludvigsen
Faaes hos alle Jsenkræmmere

CHRISTIAN F. KEHLETS
Favorit Chocolade
pr. Pd. 1,00, 1,20, 1,40, 1,60, 1,80.
Fineste Velsmag.
Største Næringsværdi.
Kehlets Favorit Chocolade

Københavns Vandkuranstalt.
Anbefaler alle medicinske Bade.
Toldbodvej 7. Telefon Palæ 659 y. Kbhvn. Forlang Prospekt.

HINDSBERG
Bredgade 34. Langgade 2 & 4.
1. Kls Medaille
Smaa Flygeler.

HERM: N PETERSEN & SØN
Etableret 1849.
Bredgade No 23

30 AARS ERFARING
MOD FEDTSYGE
MARIENBADER REDUKTIONS PILLER
FREMSTILLET AF
DE ENESTE ÆGTE

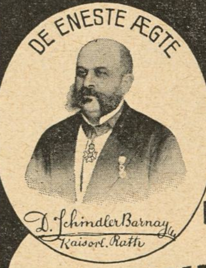

Dr. SCHINDLER-BARNAY,
KAISERLIG RAAD,
FORH. OVERLÆGE VED KRONPRINS RUDOLF-STIFTELSE.
FAAS PAA DE FLESTE APOTEKER
KUN ÆGTE MED KEISERLIG RAAD
Dr. SCHINDLER BARNAYs NAON,
PORTRAIT OG UNDERSKRIFT.

KORSØR
MARGARINE.

BRUG ALTID
ALFA
MARGARINE

Hvem der hoster
bør bruge Dr. Kopps
Schutzmarke
TERPINOL DRAGÉES
Varmt anbefalet af Læger.
Pris 1 Mark 40 pr. Glas indeh 200 Dragées.
DR. AD. KOPP, STRASSBURG, ELSASS

LIDER DE af Gigt, Leddegigt eller Podagra, saa prøv mine anerkendte **Gigtdraaber.** Sendes overalt pr. Efterkrav à 2 Kr. 50 Øre pr. Flaske.
Portofrit overalt i Skandinavien. Mod Efterligninger advares. Kopi af Anbefalinger sendes paa Forlangende. Skriv til
RUD. G. BRANDT, Raadhuspladsen 75.
Telefon 4298.

Hobro Maltekstrakt
En ganske overordentlig og varig Appetit Forøgelse opnaas ved til alle Maaltider at bruge
Somatose,
Alle Apothekere og Materialister føre Somatose i fast og flydende saavel som sød og usødet Form.

Sidste Nyheder.
Billigste Priser.
KJØBENHAVNS LAMPESKÆRMEFABRIK.
Frederiksberggade 27.
Udsalg 1ste Sal. — Telefon 7101.

LEVRING & LARSEN
104. GL. KONGEVEJ 104
aut. Installør af elektrisk Lys

SHIEFFILD VAREMÆRKE
Sheffield, Østergade 1.
Engelske Knive og Sakse.

Skandinaviens største Lager af
tropiske Fugle.
Største Udvalg, smukke Ekspl. fra Kr. 1,50 Parret. **Yngledygtige Undulat-Papegøjer fra 6 Kr. Parret,** talende Papegøjer og Kakaduer 10—15—25 Kr. pr. Stk. **Nordiske Skovfugle fra 50 Øre.**
Forretningen tilkendt 14 Sølvmedailler, Æres-, 1. og 2. Præmier i 1900.
L. Søncksen, Larsbjørnstræde 12, St.

* *Fonnesbech's The. Østergade 10. Telefon 252.* * *Fonnesbech's The. Østergade 10. Telefon 252.* *

Det eneste hygiejnisk fuldkomne, i Anlæg og Drift billigste
VARMEANLÆG FOR VILLAER
er det forbedrede amerikanske Central-Friskluft-Opvarmning.
Installeres i enhver — ogsaa ældre — Villa. Forlang Prospekt.
K. Thomsen. Vester Voldgade 2. København B.

Kasinol
Den ægte fint parfumerede af ca. 40 Læger anbef.
Kasinol Sæbe
25 Øre pr. Stk. Faas overalt
A/S N. N. Blumensaadts fabr. Odense.

Stempler, Signeter,
Dørplader, Clicheer etc. billigst,
P. Bøttcher, Aalborg,
Jomfru-Anegade 14.

CLICHER
af enhver Art for
Bogtryk,
Messing, Zink og Kobber
*
Illustrering af Prislister
til ekstra billige Priser.
1. Kl. Tegnere.
*
Leverandør af Illustrationer til
Telefon 5085. **KLODS-HANS**
Charles Hansens Repr.-Anst.
Pilestræde 19, Hj. af Silkegade.

JAVOL
HAAR-PLEJE
Fint parfumeret

JAVOL dette styrkende Haarmiddel, kan nu ogsaa faas **fedtfri** i hvide Flasker. Anbefales til Haar som i sig selv er fedtholdigt.

JAVOL Shampoing Pulver. En Gang om Ugen bør Haaret vaskes med Javol Shampoing Pulver og daglig behandles Haaret med Javol.

Javol faas i Fl. à Kr. 4,00, 2,50, 1,50.
Javol Shampoing Pulver 15 Øre pr Pakke, 3 Stk. 40 Øre.

Hovedoplag: Trojel & Meyer,
Kronprinsensgade 1, København.

R. WENGLER R.
AMAGERTORV
7.
Illustr. Prisliste franco.

SINALCO
Alkoholfrit!
Er det guddommeligste De kan nyde.
Faas paa alle **Restaurants.**
Sælges hos de
Handlende
i 1/5 Liter Fl.
à 12 Øre.
Eneste Fabrik i Danmark.
Dansk Aktieselskab
„Sinalco".
Fabrik og Kontor:
Amaliegade 28.
Telefon 5828.

Brødrene Poulsens
Handelsgartneri, Peter Bangs Vej 30, Tlf. Godth. 317. Leverer blomstrende Blad-, Hænge- og Altanplanter. Altanbeplantn.. Haveanl. og Vedligeh. udf.

til Menneskets Sundhed er den eneste ægte
Nephthys-Livs Essents
faaes overalt; en gros hos S. Madsen, Aarhus.

d'Hrr. Kelnere og Musikere.
Fine sorte Benklæder fra 11 Kr. Parret, Schalsveste 3 Kr.
Specialitet: Kelnerjakker.
Brugte Herrekjoler, Diplomatfrakker, Sommer- og Vinterfrakker sælges billigt.
Værnedamsvej 20. Mezz. Petersen Avnsø

Magasinet „Japan".
Udsalg af
Japanske, kinesiske og indiske Varer.
Billige Priser.
43, Pilestræde 43.

Det er ubestrideligt, at alle Slags **Fonografer og Grammophoner** købes bedst og billigst fra Lager hos:
Dansk-Svensk-Staal-Aktieselskab,
Telefon 9122. **Vesterbrogade 24, St. o. G.** Aabent 8—6.

Aarsleffs Esprit de Valdemar
anbefales som den
mest forfriskende Parfume.

Ligtornenes Død
Fakir
Hjælper paa een Nat! Forfejler aldrig sin Virkning! Faas overalt!
En gros **Hygom & Seedorff,**
København K. Telefon Byen 4500.

Musikinstrumenter.

Herophoner	Kr. 15,00
Plader.	0,75, 1,00
Fonografer.	4,00
Valser	1,00
Fotografiapparater	5,00
Elektr. Ringeapparater . .	3,50

H. P. Jensens Musikvarelager, Korsør.
Prisliste gratis.

Fineste Cognac til Prisen er
TØNDE COGNAC
Etiketten paatrykt „Flasken med Guld!"
erholdes overalt i Danmark
Bitter — Carl Østberg & Sønner. — Likør

Bogsamlinger samt enkelte Værker og Bøger købes til antagelige Priser.
M. P. Madsen, Nørregade 4,
1. S., fra 9–6. Skolebøger købes ikke.

Detailhandlerbanken.
Rente af Indskud paa alm. Sparekassevilkaar **3½** pCt. p. a.
Rente af Indskud paa 1—3 Maaneders Opsigelse **4½** pCt. p. a.

SPORTSMAN WHISKY

Fabriken Kureer
MOTORVOGNE MOTORCYKLER
Sejren er Kureers!
FORLANG OFFERTE
A. FRIBERG · SILKEBORG

STORMSKADEFORENINGEN **„LY"**
NÆSTVED
forsikrer Ejendomme overalt i
KONGERIGET DANMARK
Agenter antages. *Agenter antages.*

Haarfjerneren „Express" Kr. 1,50
bortfjerner smertefrit generende Haarvækst.
Fru Wm. Nayberg, Gl. Mønt 41 — Kbhvn.

Frederiksberg Gasværk.
Knuste Kokes . . . Kr. 2,10.
Hele Kokes . . . . . Kr. 1,85.
Hertil kommer Kørsel, Op- eller Nedbæring efter Takst.
Ordres modtages saavel til Afhentning som til Levering straks.
Kontor. **Gl. Kongevej 120,** Telf. 3607.
Hele Ladninger læsses frit paa Gasværkets Sidespor.

SVENDBORG BRYGHUS
Ah—! Svendborg Øl—!
Bock-Øl
Lager-Øl
Pilsner-Øl
Dobbelt-Øl

Emil Brandts Vinhandel,
Hyskenstræde 10. Tel. 1390.
Udsøgte Vine fra 1. Klasses Huse anbefales.

Calcium Carbid.
H. Gabe, Monradsvej 13. Kbhvn. F.

Oatine er et Naturprodukt fremstillet af ren Havre.
Oatinen renser Porerne, ernærer Huden og giver en klar, smuk Teint.
Indgnides og aftørres efter 2 Minutter. Koster c. 2 Øre ved daglig Hudpleje. Pris 1,25 og 4 dobbelt Indhold 2,50. **Oatine-Havre-Balsam** for Hænderne 25 og 50 Øres Tuber. **Oatine Tandpasta** bevarer Tænderne og giver forfriskende Eftersmag. 25 og 50 Øres Tuber. Modtag kun Oatine. Faas i Parfumerier, paa Apotheker og hos Materialister. Grand prix og Guldmedaille Paris, London, Wien etc. **The Oatine Company, London. København, Hauserplads Nr. 9. Tlf. 9010.**

Enestaaende Tilbud

til alle Klods-Hans Læsere.

Husflidspakken,

indeholdende nedennævnte

12 Stk. paategnede Broderier.

1 Lysedug. 1 Krave.

1 aflang Bakkeserviet.
1 Osteserviet.
1 oval Bakkeserviet.
2 Isservietter.
2 Flakonbakker.
1 Serviet til Theskekurv.
2 Opslag til Ærmer.

Alt dette i flotte Mønstre og prima hvidt Angola leverer vi til den fabelagtig **billige Pris** af kun

1 Krone

og paa Lærred kun 135 Øre.

Udmærket til Fødselsdagsgaver.

Husflidspakken sendes overalt i Danmark. I København beregnes ingen Porto. Udenfor København pr. Postopkrævning, Beløbet + 25 Øre i Porto eller ved at indsende i Frimærker Beløbet + 10 Øre i Porto. For 6 Pakker samlede beregnes ingen Porto.

Indsend Bestillinger hurtigst.

Broderimagasinet,
Nordre Frihavnsgade 12, 2.
København Ø.

Bonas
Margarine
drøj
velsmagende

Danmarks eneste Fabrik for Gummi-Konfektion til Damer og Herrer, samt Fabrik for alt Gummi passende til Automobil-, Cykle- og teknisk Brug. Guldm. i Holland 1892.
A/S. Skandinavisk Gummi Co., Odense.

Central Hotel,
Raadhuspladsen 16, København B. Centralvarme, Elevator, elektr. Lys og Telef. paa Værelserne. Obs. I Vintermaanederne stor Moderation. Poul Møller.

Twinings The
Verdens fineste

— Ja, jeg synes ganske godt om Dem, men jeg tror dog, jeg vil foretrække en gift Mand!

— Det kan vi let komme ud over — har De en Datter?

Tegning af R. Storm-Petersen

Vejle Havregryn

Forlov
elsesringe, Københavns 1ste Specialforretning.
Fabrikation ved elektrisk Motor, samt Udsalg
Th. Halgreen, Gothersgade (lige for Regnegade) **34.**
Etabl. 1880. — Eget Værksted. — Telefon: Palæ 317. — Ingen Filialer

Grand Hotel
ODENSE.
Største og fineste Hotel paa Fyn.
Elektrisk Lys og W. C.
Telefon paa Værelserne.
James Perrot.

Københavns billigste
Uhr-
Reparations-Værksted.
Uhre renses. Fjedre indsættes
22, Griffenfeldtsgade **22.**
S. Nielsen-Bregnemos.

CAFE „PREMIER“
Hj. af Østerbrogade og Willemoesgade
anbefales.
L. HEMMINGSEN, Direktør.
Fleraarig Overkellner i Hotel Bristol.

Yale Laase & Nøgler Ny Østergade

Afbetaling.
Dame- og Herreskræderi.
Bagerstræde 3.

A. MUCHITSCH
Aarhus.
Pelsvarer.
Hatte. Sportshuer
Grundlagt 1858.

MAGASIN du NORD

Righoldigt Lager af glat **Linoleum** og stort Udvalg af indlagt mønstret **Linoleum** findes i **Magasin du Nord,** der forhandler Varerne til Etablissementets kendte billige Priser.

Arh. Bryggeri „Stjernen“.
Lager — Porter — Pilsner.
Mørk Skattefri.
Half and Half.

Meget billige, uopsk. Bøger
Sassenbach: Frimureriet, dets Historie, Ritualer m. m. 1,00, Felsek: En Skøges Dagbog 150, Dr. Retau: Selvbevaringen, 1,50, Gaboreau: Opdagernes Konge, 0,75, Dumas: De tre Musketerer, ill. Folkeudg., 1,25, Krause Urskovens Døtre, ill., 1100 Sider, 5,00, do. Urskovens Sønner, 2,50. Sendes overalt pr. Efterkrav. **L. P. Jørgensen, Algade 10, Aalborg**

Spis Middag
Kl. 12-2 el. Kl. 3-5. Rosengaarden 14
Tjenestepigeforeningens Fagskole.

Edvard Jensen.
Silkeborg.

Specialfabrik for
Træ-Remskiver.

Aalsgaard. Aalsgaard Badehotel.
pr. Aalsgaard St., 1½ Times Rejse fra Kbhvn. Smukkeste Beliggenhed og Sandstrand. Værelser med Pension fra 4 Kr., uden P. fra 1½ Kr. Al Komfort. 12 Billeder Aalsgaard og Omegn gratis. Postadr. Hellebæk. Tlf. Helleb. 22.

Næstved. Hotel Bellevue.
2 Minutter fra Banegaarden. 1ste Kl. Værelser. Kr. 1.00—1,50. Prøveværelse. Tlf. 227.
I. C. Jørgensen.

Odense. Hotel St. Knud.
1. Klasse. Vestergade 64. Telefon 84 og 1441.
Carl Schmidt.

Randers. Højskole-Hotellet.
Nyt, Komfortabelt, 1ste Kl. Værelser. Moderate Priser.

Roskilde. Jernbanehotellet.
Vis à vis Banegaarden. Godt Køkken. Moderate Priser. Elektrisk Lys, W. C. *R. Hansen.*

Skive. Skyttes Hotel.
Nærmest Banegaarden. W. C. elektr. Lys. Værelser fra Kr. 1,50.

Viborg. Jernbane Hotel.
Værelser Kr. 1,25 à 1,50. *P. Sejersen.*

LOTZES Hæmatogen · Hæmatogen-Chocolade · Hæmatogen-Kapsler · Hæmaglobin-Pulver **mod Blodmangel.**

KLODS-HANS

D. 31DE JANUAR. 1909 ⊕ 10TE AARG. NO 18
ADM. DIREKTØR: CHR. LAURITZEN - RED.: CHR. FLOR

Den rare Popularitet

Præsident Roosevelt har, ved at sætte Rekord i Ridning, Hurtigløb, Boksning og Brydning, forøget sin Popularitet betydelig.

De evropæiske Overhoveder søger nu af al Kraft, at gøre ham Rangen stridig.

Tegning af Alfred Schmidt

Mandfolks Ærgrelser. I. Naar Konen er borte

Tegning af Th. Iversen

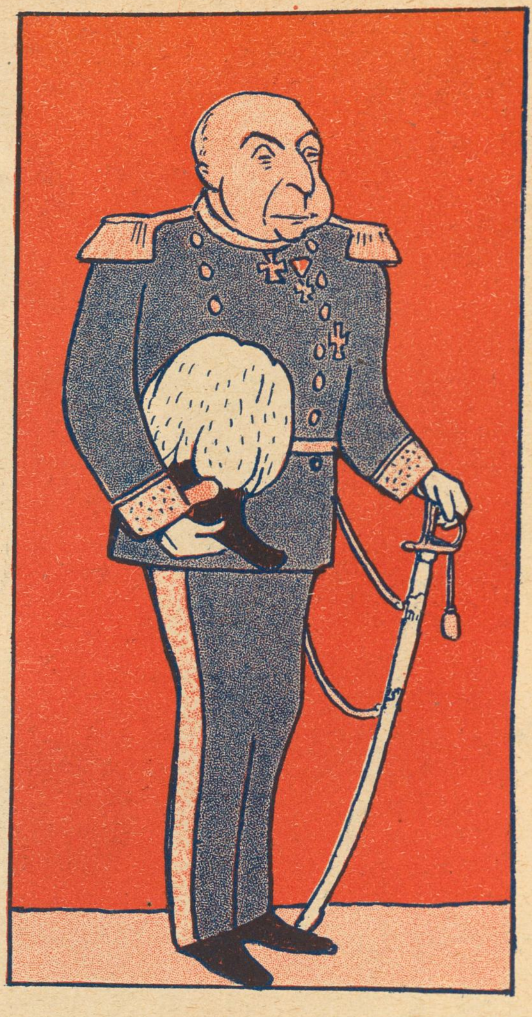

G. F. Tillisch

Kammerherre, Kommandør, Dannebrogsmand

Amtmanden over Præstø Amt har valgt Næstved til sit Hjem. Man kunde maaske mene, Næstved havde nok i Forvejen. De blaa Dragoner, Byens Pryd, og Trøsten for alle unge Damer, hvis Ungdom gaar bag Garnisonens Gadespejle, kunde sagtens stille alle Længsler. Nu kom en skønne Dag en Amtmand, — og han var ugift. Da rejste alle sig fra Gadespejlene, og over Garnisonens Hjælme fløj Tankerne imod Hr. *Tillisch.* Og mens Hr. Amtmanden blev Kammerherre og Kommandør og Dannebrogsmændenes Hæderstegn dalede ned til Byen, summede Rygterne, travle som Fluerne i Dragonkasernens Stalde. Snart var det den, snart den — men ingen blev det, og nu er alle faldne til Ro igen ved Garnisonens Gadespejle, mens Byens Amtmand uanfægtet gaar som Ungkarl gennem Gaderne.

Amtmand Tillisch har siden grundfæstet det Ry, han vandt sig, som en klog, forsigtig Skeptiker, der ikke taalte Forstyrrelse i den omhyggelige Forretningsgang i Amtets Sager.

Mac

Det ærede 1ste Medlem
for 7de Landstingskreds

MADSEN-MYGDAL

har Ordet: — Jeg maa meget beklage, at Højreflertallet i denne Sal ser saaledes paa den foreliggende Sag, som det gør. Regeringens Forslag om et Tilskud paa 100 Kr. til Svineavlscentret i Maarum hører saa at sige til Venstres Mærkesager. Det blev første Gang forelagt i Samlingen 1870—71 og blev kun ved en beklagelig Forglemmelse udeladt af Venstres Program, som vi endnu stadig, omend med enkelte Motifikationer, vedkender os. Imidlertid har Regeringen og Reformpartiet nu besluttet at gøre Sagen til Mærkesag og lægge Ansvaret for dens yderligere Udsættelse over paa dette Ting.

Da Stemningen her imidlertid er saa stærkt mod Forslaget, saa tror jeg dog paa Regeringens Vegne at kunne udtale, at Sagen bør gøres til Genstand for Undersøgelse i en Kommission, til hvilken Reformpartiet skal være villig til at stille de fornødne Medlemmer til Disposition à 10 Kroner om Dagen. Man vil i denne eventuelt være villig til Imødekommenhed under visse Betingelser.

Skønt jeg saaledes paa mit Partis Vegne bestemt maa modsætte mig Landstingets Standpunkt skal jeg indtil videre give det min varmeste Anbefaling og slutte mig til Flertallet.

Kak

Tegning af Eigil Petersen

Klods-Hans' Cykleture

En skønne Dag, naar Solen skinner, skønt det fryser, tager man Cyklen ned fra Pulterkammeret, hælder varm Olie i den, binder Skierne fast til Bagskærmen, Skøjterne til Styret og Kjælken helt bag i. Derefter sætter man sig selv paa Sadlen, trækker Vejret dybt og frit og kører med en Fornemmelse af Glæde ud i Dyrehaven. Det vil sige ankommen til Hellerup forlader man Cyklen, fordi den ene Pedal er faldet af i Anledning af, at en Skrue har staaet og løsnet sig paa Pulterkammeret. Ind hos en Reparatør, en Læge og en Restauratør. Fire Timer efter alt i Orden. Atter op i Sadlen. I Dyrehaven dejlig Sne. Fra Ulvebakkerne høres høje Frydeskrig. Hjertet banker i ens Liv, man glæder sig som et Barn. Da . . . ser man syv Millioner Sole foran sine Øjne, Huden skrabes af Panden, Næsen trykkes mellem Kinderne, Ribbenene bøjes sammen, Knæskallerne gnistrer, Tænderne strøs henad Vejen.

En knækket Forgaffel.

Hjemført af Falcks Redningskorps lader man Pigen *sparke* Resterne af Cyklen ind i Pulterkammeret. Skøjter, Skier og Kjælke følger efter.

Naar Vejret er smukt og det ikke blæser for stærkt kan en saadan Tur være meget fornøjelig. Men er man gift og har uforsørgede Vidunderbørn, bør man først lade sig livsforsikre.

Nav

Arbejderbeskyttelsesudstilling

Den svenske Arbejderbeskyttelsesudstilling i Industriforeningen er overordentlig interessant. Vi nævner nogle af de vigtigste Udstillingsgenstande:

En Paraply (fortrinlig egnet til at beskytte en Arbejder mod Regnvejr), en *Vinterfrakke*, mange hele *Klædninger*, forskellige *Hatte* (Hovedbeskyttelse), mange forskellige Slags *Støvler*, enkelte forsynede med Beskytter (de saakaldte Arbejderfodbeskyttelsesstøvlebeskyttere), flere Dusin *Handsker* og *Vanter* i alle Numre og Farver, *Uldtøj*, *Halstørklæder*, *Muffediser* (de saakaldte Arbejderhaandledsbeskyttere) og *Øreklapper* i alle Størrelser. Endvidere smaa Modeller af *Arbejderboliger* (hvor Arbejderne er beskyttede mod Vejr og Vind i det hele taget) Afbildninger af *Træer* (hvorunder Arbejdere vides at have søgt Beskyttelse mod Hagelbyger) og meget, meget andet.

Paa Maskineriets Omraade ses adskillige Slags Beskyttelser. Saaledes smukt udførte *Plakater med trykte Advarsler* mod at stikke Hænderne ind i Maskinsave eller Hovederne ned i Dampkedler, da dette kan medføre Døden. Endvidere Advarsler som: Spring ikke af under Farten, Tag Foden væk fra Jærnbaneskinnen, naar Toget kommer, Stil Dem ikke foran Lokomotivet, Fald ikke ud ad Vinduet, Kør ikke løbsk, gaa til Side for nedfaldende Tagsten, Drik ikke Gift, Løb ikke paa Skøjter, hvor Vandet ikke er frosset, Gaa til Side for løbske Heste osv. osv.

Kort sagt: en Udstilling, som intet Menneske bør undlade at se.

Habakuk.

Ugen

Det er underligt, at det kunde gaa galt med Smøreksportforeningen. Det viser sig, at Ole Hansen allerede tidligt fattede Mistanke til Albertis engelske Forbindelser; han ringede da et internationalt Oplysningsbureau op og spurgte, om det kendte Direktør Willers Forhold.

»Willer & Railey?« spurgte Bureauchefen.

»Very Dank«, sagde Ole Hansen og ringede af. Derefter meddelte han Bestyrelsen, at han paa Forespørgsel kort og godt havde faaet til Svar: »Willer er redelig!« — Men hvad nytter selv den største Forsigtighed!

*

I Anledning af Affæren med de anonyme Breve i Thisted agter Justitsministeren at forelægge Lovforslag om, at saadanne Skrivelser fremtidig altid skal være forsynet med Afsenderens Navn og Adresse, tydeligt skrevet.

*

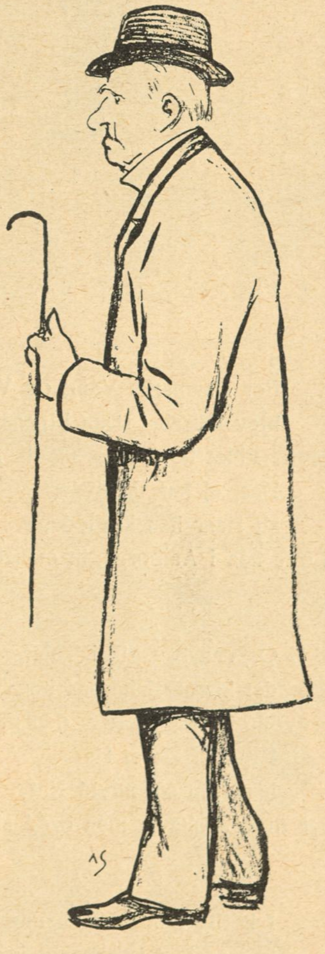

Prælater VI

D. C. PRIOR

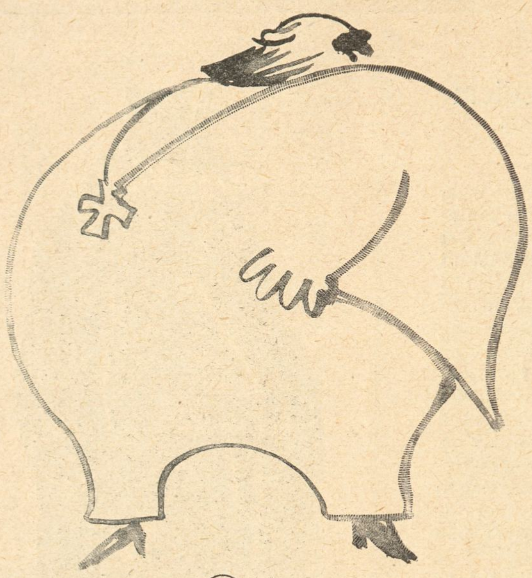

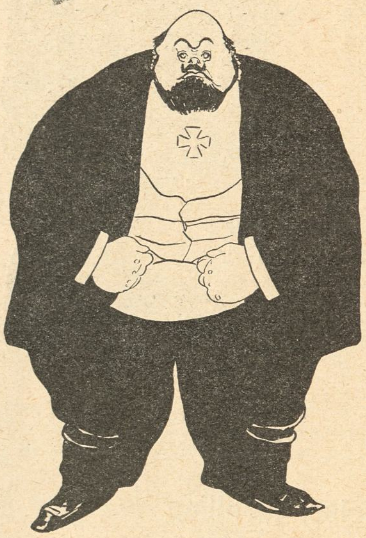

Markis de Souza

Af den tykke Berømthed, Markis de Souza, der for Øjeblikket synger sig igennem vore Provinsbyer, har vi modtaget en Mængde Tegninger. Vi bringer her et lille Udvalg af de mest karakteristiske.

Visen om Charles

Mel.: Sozodontvisen

For Danmarks Vang og Vænge
blev Charles Brun Finans—,
han havde villet længe, og nu fik han sig en Tjans.
Naa, ej han smølede,
sit Haar han krø'lede,
som Løve han i Aalborg gik omkring og brølede.

Og saa han gik i Tøjet,
det klædte ham saa net,
han prøvede fornøjet straks den nye Taburet.
I guldbroderet Hat
han i en stormfuld Nat
tog her til København, men brød sig slemt i Kattegat.

I herlig Morgenbrækning
han prajed' Kronborg Fyr,
og saa begyndte Charles rigtig paa sit Eventyr.
Ved Toldbod steg i Land
han her paa Sjællands Strand,
og Anders Nielsen hented' ham forklædt som gentleman.

Paa en tre fire Dage
han blev sat ind i alt,
dog ej i Bankens Komité, for der hans Forslag faldt.
Naa hvad! De unge kan
paa det ej ha' Forstand,
han troede, Glückstadt var en By, og Heide var en Mand

Hans Tale klang som Søl'et,
paa den han spared' ej,
det lige var til Øllet, at han kunde klare sig.
Og da det helt gik skidt,
han svared': For saa vidt
forstaar jeg bedre mig paa Aalborg Taffel-Akvavit.

Men, ak, en Dag si'r Neergaard:
„Hør, Charles, tag nu hjem,
til Grin for Landstingsmændene jeg ej Dig holder frem.
Rejs Du til Limfjord hen,
kom ej for snart igen,
dens Østers-*Banker* kender Du vist bedre, lille Ven!

K. B.

Ugens Figurer

Tegning af Alfred Schmidt

Luftkasteller

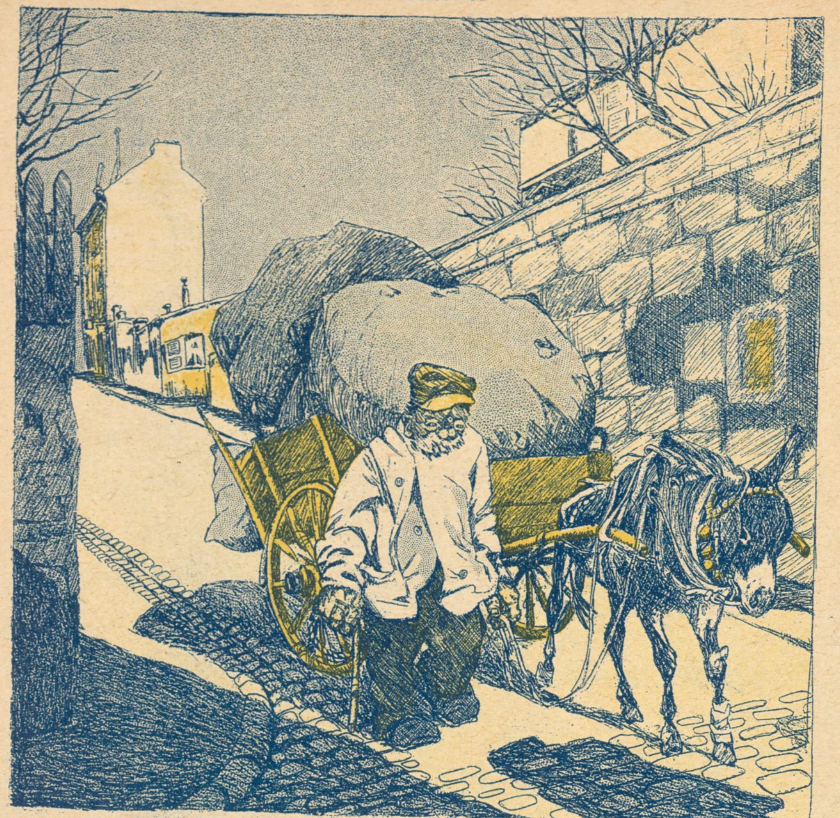

Tegning af Blix

— Hvis det nu var Kobber, der var i mine Sække, saa kunde jeg gifte mig, og hvis det var Sølv, kunde jeg saagar lade mig skille.

SIMPLICISSIMUS

Tegning af Brunelleschy

— Er det sandt, at du har faaet en Arv?
— Nej, det var desværre kun en Arving.

LE RIRE

— Hvad var det for en Størrelse, du hilste paa der?
— Størrelse! Maa jeg bede mig fritaget. Det var min kødelige Skomager!

Lægen: — De maa undersøges.
Bondekonen: — Næ, et i Dav.
L.: — Jo, det er nødvendigt.
B.: — Næ, et i Dav, je æ et klædt paa te aa blyv klæt av.

Tegninger af Axel Thiess

Lægen: — Fremfor alt maa jeg bede Dem vogte Dem for enhver Sindsbevægelse.
Damen: — Maaske Doktoren er saa venlig at erindre det, naar De sender mig Regningen. LUSTIGE GESELLSCHAFT

Pengeafpresning.
— Mo'r, hvis Du ikke giver mig Chokolade, saa trækker jeg i Nødbremsen.
FLIEGENDE BLÄTTER

Ski-Flirt

— Hvor det vilde være dejligt at faa et Kys af Dem nu og saa fryse fast til hinanden til April.
LUSTIGE BLÄTTER

Vore Teatre

Da Direktør *Viggo Lindstrøm* overtog det ny Teater, udtalte han offentligt, at han vilde bestræbe sig for altid at have et livligt og vekslende Repertoire.

Og han har holdt Ord, i alle Tilfælde hvad det sidste angaar. Man kan ikke sige andet end, at Repertoiret veksler med forbavsende Hurtighed.

Efter »Lille Dorrit« er fulgt et østrigsk Stykke, der hedder »Det store Forbund« i Modsætning til Skuespillerforbundet, som populært kaldes »det lille Forbund« efter at næsten alle Medlemmerne har meldt sig ud ved Dr. *Mantzius'* Mandatnedlæggelse, saadan at det nu kun omfatter Skuespillerne *Knüttel-Petersen* samt Brødrene *Rosenbaum* og *Poulsen*

Jeg maa desværre røbe, at Stykket var alt andet end anstændigt. Det handlede om Ægteskabsbrud og Elskerinder og andet lignende, som man ikke taler om i godt Selskab og endnu mindre skriver om i anstændige Blade.

Derimod var Dekorationerne nydelige. Der var bl. a. en henrivende læderbetrukken Sofa i anden Akt, og i sidste Akt lagde man med Fornøjelse Mærke til et forgyldt Trappegelænder af stor realistisk Virkning.

Det var kort sagt et udmærket Stykke.

* * *

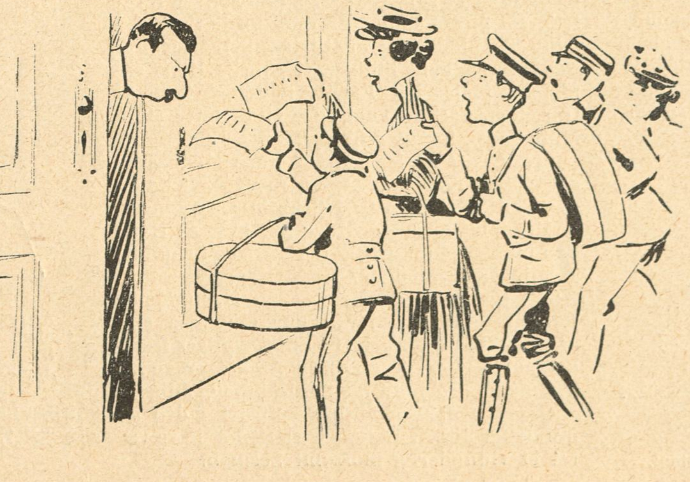

Hvis »Det store Forbund«, som ovenfor antydet, maa kaldes et umoralsk Stykke, gælder det samme i endnu højere Grad det engelske Lystspil »De Fandens Millioner«, paa Casino med *Jacques Wiehe* i Titelrollen.

Det handler om en ung Mand, der skal arve en æventyrlig Formue paa den Betingelse, at han i Løbet af et Aar sætter en Million overstyr.

Det er ligefrem at opfordre Folk til Ødselhed at byde dem den Slags Stykker, og jeg tror, det har en meget daarlig Indflydelse paa Folk og da navnlig paa Kvinder at se en Mand gaa rundt paa Scenen og smide om sig med Sedlerne. I alt Fald har min Kone ikke været til at styre lige fra den Aften, jeg var uforsigtig nok til at tage hende med i Casino. Hendes Husholdningspenge, der dog ellers plejer at vare til den 20ende i Maaneden, var allerede sluppet op den 5te, og de Regninger paa Hatte, Handsker, Sæbe og Korsetter, der siden hin skæbnesvangre Aften er strømmet ind til mig, kunde selv faa *Frihedsstøtten* til at tabe Taalmodigheden.

Jeg er kort sagt utilfreds med den Maade, hvorpaa Direktør *Fritz Petersen* i Aar leder Casino.

Galosche-Ræven

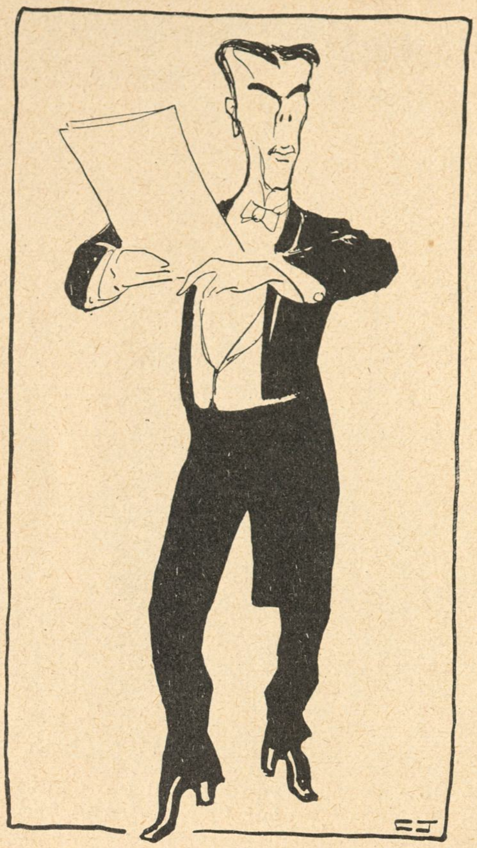

Tegning af Carl Jensen

Sangeren Harry Haurowitz

En dansk Tenor er en kostbar Vare!
Bare nu Harry maa gøre Furore,
og bedre sin »Dollarsprinsesse« klare
end Hertugen af Abruzzerne gjorde.

Af vor sidste Post

A. Chr., Aalborg, *O. K. J.*, *J. J.*, Vejle, *Helga J.*, *Vald. H.*, *N. J. S.*, Roskilde, *Axel M.*, *K. H.*, Viborg, *Chr. G.*, Vejle — Honorar er afsendt.

Gudrun H. — Kære Frk. Gudrun. Det er ikke tilstrækkeligt, at Tegningerne er udført med Blæk; de maa ogsaa være morsomme. Deres er meget sirlige, men egner sig ikke for et Vittighedsblad. Maaske vil de kunne finde Anvendelse andetsteds.

Fritz Werner, Berlin — Kan desværre ikke benyttes

C. A. — Nej, vi har virkelig ikke kunnet finde den omtalte »Gnist«, skønt De vistnok selv nærer en »brændende« Tro paa Deres Ævner.

O. K. J. — Deres Tegning er i enhver Henseende paa Højde med Deres Tekst og omvendt, hvilket De ikke med Nødvendighed behøver at opfatte som en Kompliment. Men De maa gærne gøre det, hvis det kan more Dem. De vil i saa Tilfælde rimeligvis opnaa ogsaa at more Læserne.

A: — Jeg venter mig en udmærket Stilling.
B: — Som hvad, min gode Ven?
A: — Som Hængefærgebro-Direktør-Assistent.

K. K., Odense og *Hj. R.* — Vittigheden om Fallières, som efter Attentatet paa ham vil lade sig kalde Overfaldières, har vi modtaget fra adskillige Indsendere foruden fra Dem. Den synes saaledes i høj Grad at være Nationens Fælleseje og kan ikke gøre Krav paa Honorar.

Ole, Odense — De ønsker en Udtalelse om de tilsendte Tegninger. Ja, det forekommer os, at De har ikke saa lidt endnu at lære. Hvis De er over Halvfjers, tror vi ikke, De bør gøre Dem Haab om at indhente det Manglende, men hvis De kun er f. Eks. atten, behøver De ikke at give op.

Læser: » I *Vort Land* staar under Rubriken »Kun tre Linjer«: »En Flok Stære er ankommet til Middelfart Sindssygeanstalt«. De maa jo være tossede.«

Ja, absolut.

J., Vejle: »Lærerinden: Fortæl saa videre, lille Clara! — Clara: Og saa spurgte Krøsus Solon, hvorfor han ikke sa', at han var det lykkeligste Menneske paa Jorden, men saa sa' Solon, at det kunde han ikke sige, før han havde set hans Ende.«

Vi tror at have hørt denne lille Skolevits før, men den er meget sød, og det er lille Clara formodenlig ogsaa. Vil De hilse hende!

Vald. H., Charlottenlund — Vi modtager saa »uendelig« mange Morsomheder med en »Ende« i. Men Deres er da for en Gangs Skyld ganske grinagtig. Her har De den:

»Fruen: Aah, lad Kartoflerne gaa op i Hr. Petersens Ende, Fa'r, jeg synes, han mangler nogen.«

Frk. Helga — Hvis De ikke har faaet Deres Tegning returneret, skønt der var vedlagt Porto, maa De tilgive os. Der kan jo ske Fejltagelser. Men da vi absolut ikke ønsker, at De skal blive melankolsk, hvilket De truer os med, skynder vi os at give Deres nye Kunstværk en ekstraordinært smuk Plads i denne saa søgte Rubrik, uagtet Symboliken i det ikke er ganske klar. Satan ser saa frygtelig misfornøjet ud. Er det, fordi Lasten i dette Tilfælde ikke er tilstrækkelig forførerisk? I saa Fald billiger vi ganske Hans sataniske Majestæts Følelser; heller ikke vi tror, at en Last med det Ydre vilde have store Muligheder for at reussere.

Fr. R.: »I et Selskab af unge Mennesker gik *Klods-Hans* rundt. Man morede sig netop over en af Hr. Alfred Schmidts Tegninger, da der faldt følgende Ordskifte. Frk. A: Hvad kan man sige om den Latter, Alfred Schmidts Tegninger fremkalder? (Ingen svarer) — Frk. A: Naturligvis, at det er en *schmidt*ende Latter! — Hr. B: Hvad kan man saa sige om den Latter, Axel Thiess' Tegninger fremkalder? — Frk. A (hurtigt): At det er en . . . (rødmende) men fy dog! (Almindelig Jubel).«

Ogsaa Redaktionen har deltaget i den almindelige Jubel. Det maa rigtignok have været et vidunderlig morsomt Selskab.

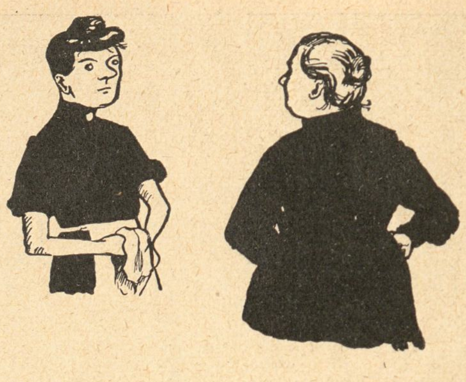

Fruen: — Men Anna, De skal skam ogsaa pudse Vinduerne udvendig.
Pigen: — Jamen, jeg er jo kun fæstet til indvendig Gerning.

Axel M. — Ovenstaaende gengiver vi Deres Tegning som et lille Indlæg i det altid aktuelle Tyendespørgsmaal. Men tror De overhovedet, at en Pige kan forrette indvendig Gærning med saadan en Gang Arme!

A. K., Horsens — Tegningen ikke saa ueffen, men Teksten brugt og misbrugt altfor ofte.

K. H., Viborg — De skriver til os: »Da jeg meget haardt trænger til et Par Galoscher og en Slipsnaal, samt et Sæt Tøj, en ny Lejlighed og en Neglerenser, men ingen Penge har, saa sender jeg i Haab om et Honorar vedlagte, over hvilket flere af mine Bekendte har let sig til Halenegre.«

Vi føler os, efterat have gennemlæst »vedlagte« ingenlunde overtydet om, at ret mange af *vore* Læsere vil følge Deres Venners Eksempel, men skal gærne gøre et Forsøg med at aftrykke Brevet, idet vi samtidig, hvad Honoraret angaar, tilføjer, at vi naturligvis gærne vilde hjælpe Dem baade til Galoscherne og Slipsnaalen, men dog maa bede Dem foreløbig nøjes med Neglerenseren, som det formentlig mest fornødne. Her er Skrivelsen:

»dig skriver til mig om jeg laver Blanksværte i nu dig spørger om Prisen jeg 50 Øre for 1 ℔ jeg sælger et halt ℔ $1/2$ ℔ saa møder dig med en Dose det tager jeg 25 Øre for de skriver for et til 10 der vel jeg giver to Prosendt 45 Øre pr pund men saa skulde de gjerning sende mig en Dose at det kan tage det her med følger $2 1/2$ ℔ og det Kaaster en 1 K 12 Øre vis de Ønsker vel have mere om de vel lade mig vide

Med Agselse (Navnet)«

N. J. S., Roskilde: »*Rodemesteren* (forklarende til en ny tilflyttet Husfader): — — og naar De saa beregner Skatten, husker De nok paa, at der for hvert Barn indtil det tredje maa trækkes 100 Kr. fra. Hvormange Børn har De? — *Herren:* 3! — *Rodemesteren:* Naa ja, saa kan det altsaa ikke betale sig for Dem at faa flere Børn.«

Chr. G., Vejle — Tegningen er ganske pudsig, og det er Teksten ogsaa. Følgelig tager vi begge Dele.

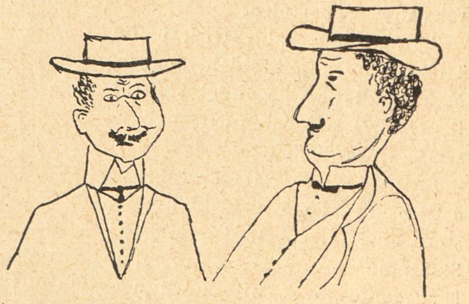

A: — Ved du, hvorfor Alberti ikke maa synge i Cellen.
B: — Nej.
A: — Fordi han er kommen derind for at »brumme«.

NB. Indsendte Bidrag, saavel Tegninger som Tekster, opbevares ikke og tilbagesendes kun, naar Porto vedlægges.

ABONNEMENT 3 KR. KVARTALET — ENKELTE NUMRE 25 ØRE —
BLADETS KONTOR CITYGADE 22. TLF. 5164
TRYKT I VILH. SØBORGS EFTF.S ETABL.

DET NYE

I REDAKTIONEN:
JOHANNES DAM OG VALD. ANDERSEN

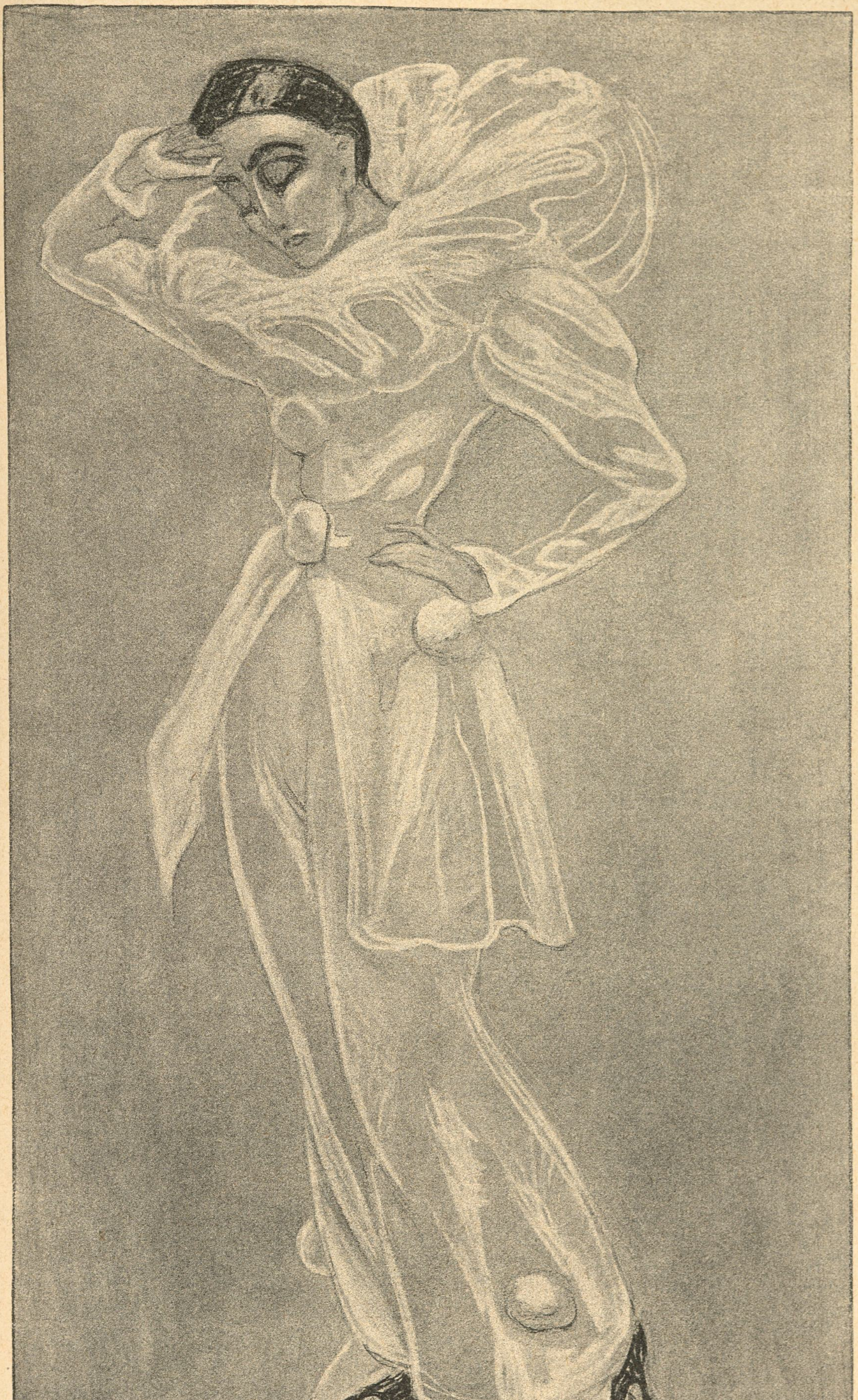

Après le bal —

Midt i en brusende Tone-
strøm
under en Festnats Lykke-
drøm
sang i min Sjæl kun dette:
— Oh Colombine, lyse, fine,
dejlige Colombinette!

Valsen toned, og Natten
randt,
bag et Gardin som et Syn
forsvandt
Skørterne luftige, lette —
oh Colombine, lyse, fine
grusomme Colombinette!

Trist er Morgenen, kold og
graa,
over en blytung Himmel
gaa
Skyerne tunge og tætte —
oh, Colombine, lyse, fine,
troløse Colombinette!

Sten Højer

Tegning af Gerda Wegener

Tegning af Gudmund Hentze

JYDSK

Forfatteren Hr. *Jeppe Aakjær* har paa Opfordring sendt »Det Nye« en meget morsom Vise i jydsk Mundart, som vil komme i et af Klods-Hans' første Numre. Det ledsagende Brev er imidlertid næsten lige saa morsomt som Visen, og vi kan derfor ikke nægte os den Glæde at meddele det her.

Jenle pr. Jebjærg, 18/1 1909

Kjere Hr. Johannes Dam!

Om a'tt vil send' Dem en jenle bitte Ting? Po Jydsk! lig' med det samm'! Jow, saa misæl vil a'vl saa, nær *det* ka' fornyw' Dem. Helsin haaj a wal aalle tint, te a nowti' sku' vær kommen te aa skryw' Jydsk i »Klods-Hans«. Men læ' go, mi' Faa'r, hér er æ Vis'. — Vær no gued ved 'en og faa 'en saat ordenlig op, saa en ett kommer awed' i si' Klæjer. Tho a vild' jo ett saa gjan', te di fin Folk, som en kommer imell', sku' ha' *den* aa flir' aa; for det er helsin en bette knøw og alvorlig Vis'.

Hwem a vild' ha' te aa tegn' te'en? Aa, tho det er saagu' aalle saa nem for *mæ* aa klog' i; dér kund' jo pæges po bode den jen' og den naân.

A ka' no saa swær wal lid' Valdemar Andersen, men *a* ka' jo'tt ved hwordan han sir po *mi* Lyngknipp'.

Men helsen er der jo ogsaa *Achton Friis;* han haar tejnt te mæ i faromgo'daw'; men om han no ka' faa Staând te æ, det ved *a* jo ett. Naa, *De* finder nok jen heller naân po Dje' egn' Beram.

Men, Jøsses bette søde Bø'n, det haaj a nær forglemt — æ Korrektur! *Den* maa a fandenmæ ha', det er lisse sikker, det ka' ett undværes; med minder da Achton Friis wild' løs'en; for *han* er gued nok. Vil *han* ett — ja saa maa a sjel.

Men *a* er ett hjemm' no i laange Tid'er, hwa ska' en gjør ved *det?*

Og æ Vis' ska' trykkes *no*, for sin' gor en po æ Hued i en Digtsamling, ja, misajn gjør en *saa!*

Faawæl, mi' Faa'r, og Guj i Wold med wos aalsammel!

Dje'

Jepp' Aakjær

How! det war *det*, a wild' sej Dem, hvis De vild' snakk' med Friis, saa bowr han justement i Puggaardsgade 2, V.

Tegning af Gudmund Hentze

Politik

Der sad tre Politikere i en Kommission, som skulde fastsætte en ny Skat.

Den første mente, Skatten skulde lægges paa de Rige, for de kunde bedst betale. Den anden vilde beskatte de Fattige, for de var de fleste. Den tredje foreslog Kompromis: de skulde betale hver det halve; og det blev de saa enige om.

Saa gjaldt det at bestemme Skattens Størrelse. Den ene foreslog en stor Sum, den anden en ganske lille. Heldigvis var der jo en tredje til at foreslaa et Kompromis — derfor er der altid et ulige Tal i en Kommission. Tredjemanden holdt paa en Mellemting, og den blev de hurtig enige om.

Saa var Øjeblikket kommet, da de tre skulde fastsætte deres eget Salær. Den ene foreslog 10 Kroner om Dagen, den anden 20. Men da slog den tredje i Bordet og raabte: Nej, nu skal det være forbi med de raadne Kompromis'er. Jeg foreslaar 30!

Og se — de to andre gav sig øjeblikkelig. Hvoraf man ser, at Politikere dog nu og da kan tage sig sammen til virkelig Samdrægtighed.

sm.

Tegning af Vald. Andersen.

Kvinder

En Abonnent skriver til os: — »Det Nye« er jo ikke andet end Kvinder og atter Kvinder, lutter ørkesløse og ledige Kvinder! Lad os dog i hvert Fald faa nogle, der tager sig noget nyttigt for!

Oh, enfoldige Abonnent! Som om Kvinder kunde foretage sig noget nyttigere end at være Model for udmærkede Kunstnere!

Tegning af Vald. Andersen

Sæsonstjærner XVII

OLAF POULSEN i »Genboerne« — Det kgl. Teater

Tegning af Harriet Fischer

— Jeg har testamenteret hele min Formue til min Hustru paa det Vilkaar, at hun saa snart som muligt gifter sig igen.
— Det var da en besynderlig Bestemmelse.
— Ja, jeg vil gerne, at nogen skal savne mig — og det kommer min Eftermand sikkert til at gøre.

Idag

er udkommen

Det store Familie-Hefte

for

Januar—Februar.

Ca. 100 Sider for 25 Øre.

Faas overalt. Faas overalt.

Annoncer fra Indlandet:

modtages gennem **City-Forlagets Annonce-Afdeling**, Kontorer Citygade 19, — Telefoner 4767 og 5164, — Forretningsfører **Max Hartvig**, **gennem Bladets Annonce-Repræsentant Frk. Helga Wulff**, Pilestræde 40³, Telefon 29,771 x og **gennem alle anerkendte Annoncebureauer.**

Annoncer til

„KLODS-HANS“

fra Udlandet:

For **Tyskland, Østrig-Ungarn** og **Schweitz's** Vedkommende modtages alene Annoncer gennem **Rudolf Mosses Annonceexpedition i Berlin** og dette Bureaus Filialer i **Breslau, Chemnitz, Køln a. Rh., Dresden, Frankfurt a/M., Halle a/S., Hamburg, Hannover, Leipzig, Magdeburg, Mannheim, München, Nürnberg, Prag, Stuttgart, Wien, Zürich.**
Annonceprisen er 60 Pfg. pr. 50 m/m bred Nonp. Linie (Rudolf Mosses Normal-Liniemaal Nr. 3).

ETABLERET 1847.

Allcock's Plastre

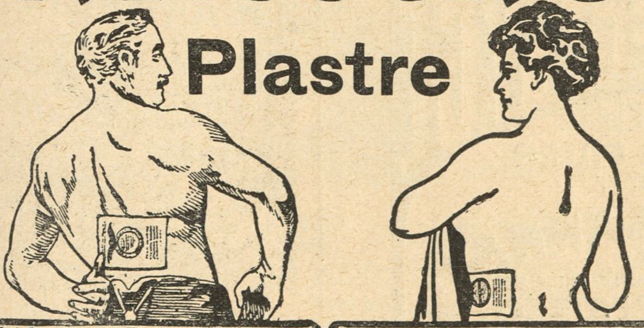

Ved **Smerter i Ryggen**, fremkommen ved Forkølelse og ved aandelig eller legemlig Overanstrengelse kan intet sammenlignes med *Allcock's Plastre.* Styrker en svag Ryg bedre end noget andet.

Ved **Smerter i Siden** giver *Allcock's Plastre* øjeblikkelig Lindring, samtidig med at det styrker Legemet og gengiver Energien.

Faas paa alle Apoteker.
Vogt Dem for farlige Efterligninger.

BRANDRETH'S PILLER

Den bedste Blodrenser og Styrkegiver. For Forstoppelse, Kvalme, Hovedpine, Svimmelhed, daarlig Fordøjelse, etc. Ublandet vegetabilsk. Etableret 1752. *B. Brandreth*

ALLCOCK MANUFACTURING CO., 22 Hamilton Square, Birkenhead, England.

„NOBEL“ CIGARETTER

Nr. 30 10 Stk. 15 Øre

Nr. 40 10 Stk.: 10 Øre

E. NOBEL, 6
Kjøbenhavn & Nykjøbing, F.

Bestil hos Deres Gartner en Daase **Engelsk Blomstergødning** Clays Invigorator, og De vil hurtig iagttage en forbavsende Trivsel hos Deres Potteplanter. 1 Pd. 50 Ø., ½ Pd. 35 Ø. i lugtfri Blikdaaser med udførlig Brugsanvisning. Eneforhandler for Skandinavien: **L. Dæhnfeldt, Odense.**

Drik altid

Elisabethsmindes Chokolade og Kakao.

Vil De have en virkelig god Violin, som svarer til Prisen, skriv da efter Prisliste, der sendes franco fra
Instrumentmager
Mølgaard-Jensen.
Haslev.

Har De Tandpine
brug **Chr. V. Mendes** berømte
DENTIN
som hurtigt stiller de heftigste Smerter.
Faas i Glas à 45 Øre.
9, Kronprinsessg. ny Materialh. 9.
København K. — Telefon 8418.
Forlang udtrykkelig
„**Chr. V. Mendes Dentin**

Bogsamlinger samt enkelte Værker og Bøger købes til antagelige Priser.
M. P. Madsen, Nørregade 4, 1. S., fra 9–6. Skolebøger købes ikke.

Gummi & Sygepleje-ARTIKLER Vestend 4. København.

Hobro Maltekstrakt

Alm. d. Vare- og Industrilotteris

5. Trækning finder Sted d. 3., 4. og 5. Februar.
Fornyelsen maa ske senest d. 1. Februar.
De ufornyede Lodder sælges d. 2. Februar.

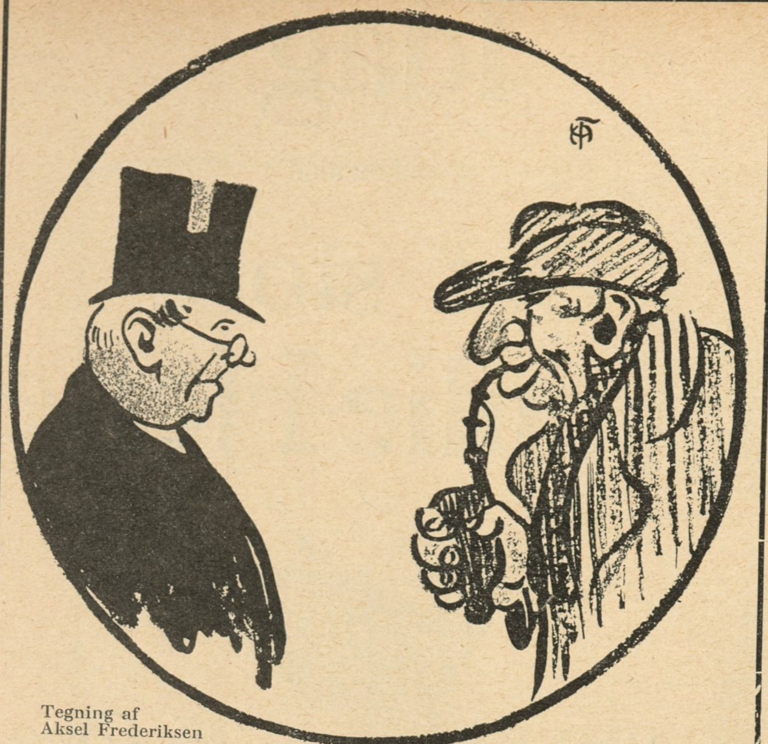

Tegning af
Aksel Frederiksen

Præsten: — Naa, hvordan lever De inde i Byen?
Bonden: — Rejdi godt, Hr. Pastor, rejdi godt.
Præsten: — Ah, sig mig, ser De aldrig noget til gamle Klokker Ole derinde i Byen?
Bonden: — Ih, Jøsses jow, Hr. Pastor, vi haae hat Retirade sammel i manne Oe'.

UOVERTRUFFEN TIL FREMBRINGELSE AF EN SMUK HUD
KALODERMA-GELÉ & KALODERMA SÆBE.
GRAND PRIX VERDENSUDSTILLINGEN ST. LOUIS 1904.

KALODERMA F. WOLFF & SOHN. KARLSRUHE.
FAAS PAA APOTEKERNE SAMT I PARFUMERI & FRISØR-FORRETNINGER.

Savon aux Violettes de Parme
fra **C. RAFN's Fabriker, Aalborg,** er dog den bedste af alle Sæber, skønt den kun koster **50 Øre.**

Mine Herrer!
De har alle forsømt at bruge Javol til Haarets Pleje. Dem, der ikke vil indsé, at man maa pleje sit Haar i Tide, for dem er der ingen Hjælp; men hvem der i rette Tid plejer sit Haar med Javol, vil bevare det sundt til den høje Alder. Det er mærkværdigt, at der gives saa mange Mennesker, som ikke kender det fortrinlige Javol. Alle, der har Forstaaelsen af Haarets rette Pleje, bruger Javol, og intet andet end Javol.

Javol faas i Flasker à Kr. 1,50 og 2,50 i alle Parfumerie-, Material- og bedre Købmandsforretninger. Hovedoplag: *Trojel og Meyer*, Kronprinsensg. 1.

CHRISTIAN F. KEHLETS
Favorit Chocolade
pr. Pd. 1,00, 1,20, 1,40, 1,60, 1,80.
Fineste Velsmag.
Største Næringsværdi.

Københavns Vandkuranstalt.
Anbefaler alle medicinske Bade.
Toldbodvej 7. Telefon Palæ 659 y. Kbhvn. Forlang Prospekt.

Vibe-Hastrups Læder-Creme gjør Fodtøjet blankt og bevarer Læderet

F. A. Thiele Købmagergade 5

Det originale Maltet Brød fra Schulstad & Ludvigsen kendes paa dette Mærke

Den nye Brødskærer „Fix" skærer let al Slags Brød i glatte Skiver. Faaes hos alle Isenkræmmere

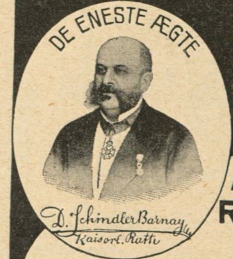

30 AARS ERFARING
MOD FEDTSYGE
MARIENBADER REDUKTIONS PILLER
FREMSTILLET AF
Dr. SCHINDLER-BARNAY,
KAISERLIG RAAD,
FORH. OVERLÆGE VED KRONPRINS RUDOLF-STIFTELSE.
FAAS PAA DE FLESTE APOTEKER
KUN ÆGTE MED KEISERLIG RAAD
Dr. SCHINDLER BARNAYs NAON,
PORTRAIT OG UNDERSKRIFT.

Er et ufejlbarligt Middel mod skør og revnet Hud.
CLEMATIS CREME
VALDEMAR JØRGENSEN
PILESTRÆDE 40.
Hj. af Sværtegade.

Hvem der hoster
bør bruge Dr. Kopps

TERPINOL DRAGÉES
Varmt anbefalet af Læger.
Pris 1 Mark 40 pr. Glas indeh. 200 Dragées.
DR. AD. KOPP, STRASSBURG, ELSASS

Dir. A. CARLSEN, Ing. Kapt. H. Ing. P.
A/S DANSK PATENT KONTOR
☎ 5570
KJØBENHAVN, B.
Jærnbanegade 6.

Spis Middag
Kl. 12-2 el. Kl. 3-5. Rosengaarden 14.
Tjenestepigeforeningens Fagskole.

Rud. Kramper & Jørgensen. HORSENS.

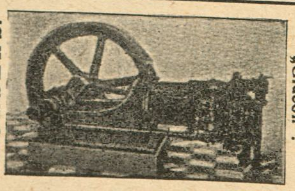

Sugegasmaskinen „Gideon".

Magasin du Nord beskæftiger i sine Fabriker i Landskronagade flere Hundrede Arbejdere og tilvirker paa Væverierne uldne Kjoletøjer, Linnedvarer, Dækketøj, hvide Varer, Møbelstoffer, Bomuldsvarer og mange andre Manufakturvarer, som med Fordel kunne fremstilles her i Landet. Ved Køb i Magasin du Nord har Publikum saaledes Fordelen af at kunne erholde Varerne fra selve Fabriken og sparer derved Mellemhandlerens Avance.

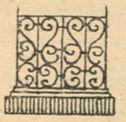

Have- og Gravgelændere,
saavel af smedet Jærn som af Jærntraad, leveres fra 4 Kr. pr. løbende Alen, samt elegante og billige Jærnporte. Illustreret Priskurant tilsendes. Ordres til Provinserne ekspederes. Mange Anbefalinger foreligger.
Telefon 2790.
V. Fiedler, H. C. Ørstedsvej 30.

HANSONS STEMPELFABRIK NY ØSTERGADE 2
TF. 354 MÆRKEPLADER
Signeter, Dørplader, Haandtrykkerier, Brændejern, Numeratører, Perforérer

Carl Bang. Fiskeforretning. Gl. Strand 28. Telefon H 851.

Horsens Sejl-, Sække-, Telt- og Presenningfabrik. ⊙ Brdr. Mortensen.

* *Fonnesbech's The. Østergade 10. Telefon 252.* * *Fonnesbech's The. Østergade 10. Telefon 252.* *

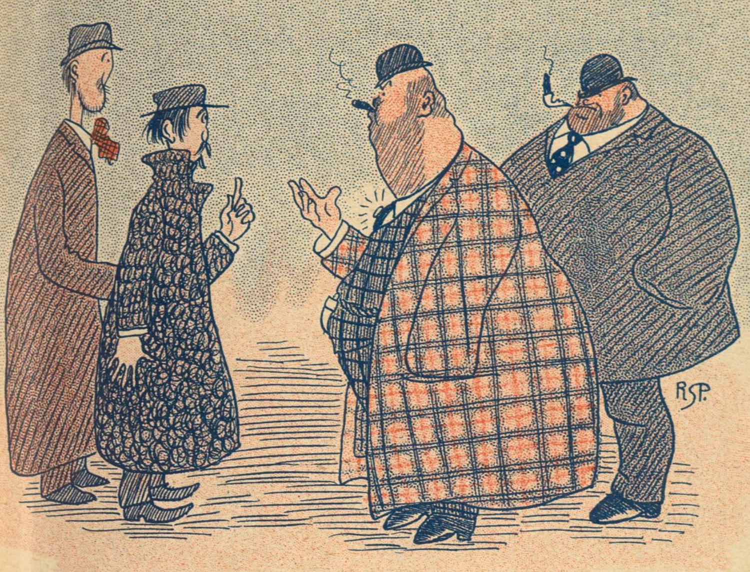

Tegning af R. Storm-Petersen

— Sla' — sla' — næh, jæ vil slet ikke sla', jæ vil ta'e og smide dig op i Luften, saa ka' du falde ned og sla' dig selv!

·NATIONAL·
AKTIE-KAPITAL:
1 MILLION KR.
Agenturer i ca. 100 Provins og Statiousbyer.
HOVEDKONTOR
NØRREVOLDGADE 13-15
KØBENHAVN
Forlang Tilbud.
TEGNER
SYGE &
ULYKKESFORSIKRINGER
I ALLE
SAMFUNDSKLASSER

Fabriken Kureer
MOTORVOGNE
MOTORCYKLER
Sejren er Kureers!
FORLANG OFFERTE
A. FRIBERG · SILKEBORG

Flere hundrede Kroner
kan tjenes ved at modtage Bestillinger paa Stempler, Tryksager m. m. Skriv efter Prisliste.
J. Jørgensen,
Ny Rosenborg, Esbjerg.

Det er ubestrideligt, at alle Slags **Fonografer og Grammophoner** købes bedst og billigst fra Lager hos:
Dansk-Svensk-Staal-Aktieselskab,
Telefon 9122. **Vesterbrogade 24, St. o. G.** Aabent 8—6.

LIDER DE af **Gigt,** Leddegigt eller Podagra, saa prøv mine anerkendte **Gigtdraaber.** Sendes overalt pr. Efterkrav à 2 Kr. 50 Øre pr. Flaske.
Portofrit overalt i Skandinavien. Mod Efterligninger advares. Kopi af Anbefalinger sendes paa Forlangende. Skriv til
RUD. G. BRANDT, Raadhuspladsen 75.
Telefon 4298.

LAX I alle Kvaliteter **Gaasebryst, Oksetunger** etc. anbefales.
Alt i første Klasses Varer.
Handlende og Restauratører Rabat.
Telef. 817. **Jacob B. Krøll.**
Klareboderne 10. Kbhvn. K.

Stempelfabrik.
P. D. Buch, Ryesgade 11, Aarhus. Telefon 647. Eneste Fabrik i Landet, der udelukkende fabrikerer Kautschukstempler.
Agenter antages overalt i Landet til høj Provision.

CLICHER
af enhver Art for
Bogtryk,
Messing, Zink og Kobber
*
Illustrering af Prislister
til ekstra billige Priser.
1. Kl. Tegnere.
*
Leverandør af Illustrationer til
Telefon 5085. KLODS-HANS
Charles Hansens Repr.-Anst.
Pilestræde 19, Hj. af Silkegade.

SINALCO
Alkoholfrit!
Er det guddommeligste De kan nyde.
Faas paa alle Restaurants.
Sælges hos de
Handlende
i 1/3 Liter Fl.
à 12 Øre.
Eneste Fabrik i Danmark.
Dansk Aktieselskab „Sinalco".
Fabrik og Kontor:
Amaliegade 28.
Telefon 5828.

Den ægte fint parfumerede af ca. 40 Læger anbef.
Kasinol
Kasinol Sæbe
25 Øre pr. Stk. Faas overalt
A/S N. N. Blumensaadts Fabr Odense.

Ligtornenes Død
Fakir
Hjælper paa een Nat! Forfejler aldrig sin Virkning! Faas overalt!
En gros Hygom & Seedorff,
København K. Telefon Byen 4500.

SVENDBORG BRYGHUS
Ah-h! Svendborg Øl-!
Bock-Øl
Lager-Øl
PilsnerØl
Dobbelt-Øl

til Menneskets Sundhed er den eneste ægte
Nephthys-Livs Essents
faaes overalt; en gros hos S. Madsen, Aarhus.

Det eneste hygiejnisk fuldkomne, i Anlæg og Drift billigste
VARMEANLÆG FOR VILLAER
er det forbedrede amerikanske Central-Friskluft-Opvarmning.
Installeres i enhver — ogsaa ældre — Villa. Forlang Prospekt.
K. Thomsen. Vester Voldgade 2. København B.

Gak ikke, men gaa til
MADSEN-LIND
og køb Bøger.

Magasinet „Japan".
Udsalg af
Japanske, kinesiske og indiske Varer.
Billige Priser.
43, Pilestræde 43.

Emil Brandts Vinhandel,
Hyskenstræde 10. Tel. 1390.
Udsøgte Vine fra 1. Klasses Huse anbefales.

Frederiksberg Gasværk.
Knuste Kokes . . . Kr. 2,10.
Hele Kokes . . . . . Kr. 1,85.
Hertil kommer Kørsel, Op- eller Nedbæring efter Takst.
Ordres modtages saavel til Afhentning som til Levering straks.
Kontor. **Gl. Kongevej 120,** Telf. 3607.
Hele Ladninger læsses frit paa Gasværkets Sidespor.

Edvard Jensen.
Silkeborg.
Specialfabrik for
Træ-Remskiver.

LOTZES Hæmatogen Hæmatogen-Chocolade Hæmatogen-Kapsler Hæmaglobin-Pulver mod Blodmangel.

Brødrene Tychsen's Damp-Chocolade-, Kæks-, Biscuits-, Marzipan-, Kocks-, Drops- og Sukkervare-Fabrik. Odense

Afbetaling.
Dame- og Herreskræderi.
Bagerstræde 3.

Central Hotel,
Raadhuspladsen 16, København B. **Centralvarme, Elevator, elektr. Lys** og **Telef.** paa Værelserne. **Obs.** I Vintermaanederne stor Moderation. **Poul Møller.**

Grand Hotel
ODENSE.
Største og fineste Hotel paa Fyn.
Elektrisk Lys og W. C.
Telefon paa Værelserne.
James Perrot.

1000 blandede Frimærker
fra mindst **100** Lande samt min store Prisliste for **3 Kr.** plus Porto.
N. S. NEDERGAARD
Skive.

Aalsgaard. Aalsgaard Badehotel.
pr. Aalsgaard St., 1½ Times Rejse fra Kbhvn. Smukkeste Beliggenhed og Sandstrand. Værelser med Pension fra 4 Kr., uden P. fra 1½ Kr. Al Komfort. 12 Billeder Aalsgaard og Omegn gratis. Postadr. Hellebæk. Tlf. Helleb. 22.

Næstved. Hotel Bellevue.
2 Minutter fra Banegaarden. 1ste Kl. Værelser. Kr. 1.00—1,50. Prøveværelse. Tlf. 227.
J. C. Jørgensen.

Odense. Missionshotellet „Ansgar"
Eneværelser fra 1—2 Kr. inkl. elektrisk Lys. Ingen Drikkepenge. Karl ved Togene.

Odense. Hotel St. Knud.
1. Klasse. Vestergade 64. Telefon 84 og 1441.
Carl Schmidt.

Roskilde. Jernbanehotellet.
Vis à vis Banegaarden. Godt Køkken. Moderate Priser. Elektrisk Lys, W. C. *R. Hansen.*

Skive. Skyttes Hotel.
Nærmest Banegaarden. W. C. elektr. Lys. Værelser fra Kr. 1,50.

Nordisk Patentbureau.
Patenter udtages billigst og sælges.
Hans Pedersen.
Kbhvn. Rosengaarden 12. Tlf. 9724.

Arb. Bryggeri „Stjernen".
Lager — Porter — Pilsner.
Mørk Skattefri.
Half and Half.

Calcium Carbid.
H. Gabe, Monradsvej 13. Kbhvn. F.

Musik-Instrumenter og Pianolaen.

PETERSEN & STEENSTRUP,
St. Kirkestræde 1.

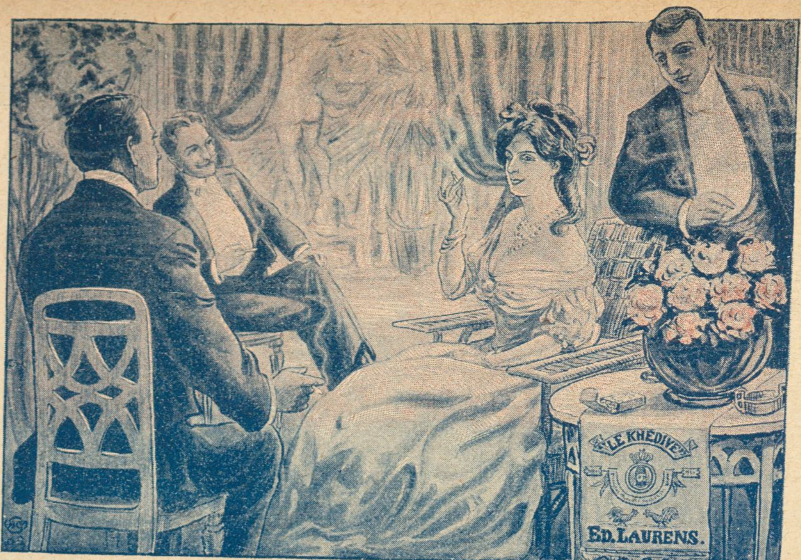

„Le Khédive—Ed. Laurens"
Fineste ægyptiske Cigaret
KUN ÆGTE, NAAR NAVNET ED. LAURENS FINDES I VANDTRYK I HVER CIGARET

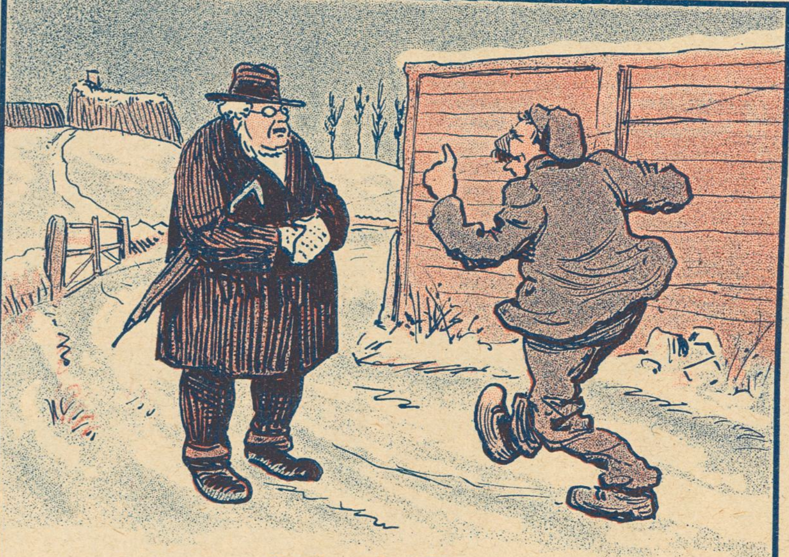

Tegning af Axel Thiess

Præsten: — Min kære Sørensen, nu er De atter inde paa den Vej, som fører til Afgrunden.
Sørensen: — Ja—a, de æ rigti' nok! Je æ paa Vej hjem te—te Madammen!

Aarsleffs Esprit de Valdemar
anbefales som den mest forfriskende Parfume.

Hjælp ved Blodkongestioner. **Niemann,** Hamburg, Rentzelstr. 40.

Brødrene Poulsens
Handelsgartneri, Peter Bangs Vej 30, Tlf. Godth. 317. Leverer blomstrende Blad-, Hænge- og Altanplanter. Altanbeplantn., Haveanl. og Vedligeh. udf.

Styrtebadsapparater oo
Badeovne & Kar oooooo
Prisfortegnelse franco.
O. Lindberg, W. C.
Vesterbrogade 11.

Haarets, Hudens og Tændernes Pleje.
Alt hvad der eksisterer af
virkelig gode Specialiteter
faas i
Parfumerie Breinings Udsalg,
Østergade 26 (City). — Frederiksberggade 40 (Bristol).
Gl. Kongevej 145. — Strandvej 175.
Aalborg. Aarhus. Odense.

CAFE „PREMIER"
Hj. af Østerbrogade og Willemoesgade
anbefales.
L. HEMMINGSEN, Direktør.
Fleraarig Overkellner i Hotel Bristol.

Det ny
Missionshotel
Helgolandsgade 4.
Telefon 6906. Svend Hansen

Livsforsikrings-Aktieselskabet
„Gresham"
tegner alle Arter af Livsforsikring paa fordelagtigste Vilkaar.
Raadhusstræde 6. Telefon 5785

R. WENGLER
AMAGERTORV 7.
Illustr. Prisliste franco

Stempler, Signeter
Dørplader, Clicheer etc. billigst,
P. Bøttcher, Aalborg,
Jomfru-Anegade 14.

A. MUCHITSCH
Aarhus.
Pelsvarer.
Hatte. Sportshuer.
Grundlagt 1858.

LEVRING & LARSEN
104. GL. KONGEVEJ 104
aut. Installør af elektrisk Lys

Højeste Laan paa
Klasselodder, Fornyelse paatages. Gevinster udbetales. Assistentshussedler, Rente 4 Øre af Kr., Møbler, Cycler, Partivarer, Rejsetøj, Guld, Sølv, Uhre, Seng- og Gangklæder, Linned, Bøger m. m. Panter over 20 Kr. hentes frit. Ugenert Indgang ligeoverfor Kommuneskolen.
Nansensgade 37 St. (gl. Nr. 25 B).
Holm.

Danmarks eneste Fabrik for **Gummi-Konfektion** til Damer og Herrer, samt Fabrik for alt **Gummi** passende til Automobil-, Cykle- og teknisk Brug. **Guldm. i Holland 1892.**
A/S. Skandinavisk Gummi Co., Odense.

Oatine er et Naturprodukt fremstillet af ren Havre.
Oatinen renser Porerne, ernærer Huden og giver en klar, smuk Teint.
Indgnides og aftørres efter 2 Minutter. Koster c. 2 Øre ved daglig Hudpleje. Pris 1,25 og 4 dobbelt Indhold 2,50. **Oatine-Havre-Balsam** for Hænderne 25 og 50 Øres Tuber. **Oatine Tandpasta** bevarer Tænderne og giver forfriskende Eftersmag. 25 og 50 Øres Tuber. Modtag kun Oatine. Faas i Parfumerier, paa Apotheker og hos Materialister. Grand prix og Guldmedaille Paris, London, Wien etc. **The Oatine Company, London. København, Hauserplads Nr. 9. Tlf. 9010.**

Nr. 10 af den løbende Serie:
Klods-Hans for Publikums Domstol.
Fru Betty Nansen.
Tegning af Gudmund Hentze.

D. 7DE FEBRUAR. 1909
10DE AARG. No. 19

Klodshans

ADM. DIREKTØR: CHR. LAURITZEN
RED.: CHR. FLOR

Bonden: — A tøkkes et, te jen hørre dæ sej møj derin i Rigsdavven?
Rigsdagsmanden: — Jov, haar dei aldri sit, der staar: »sagte Mumlen fra Venstre«, det er mæ.

1. Assistent: — Hvad er det?
2. Assistent: — Det er en Pakke Mad, der er funden i Toget.
1. Assistent: — Altsaa gefundenes Fressen.

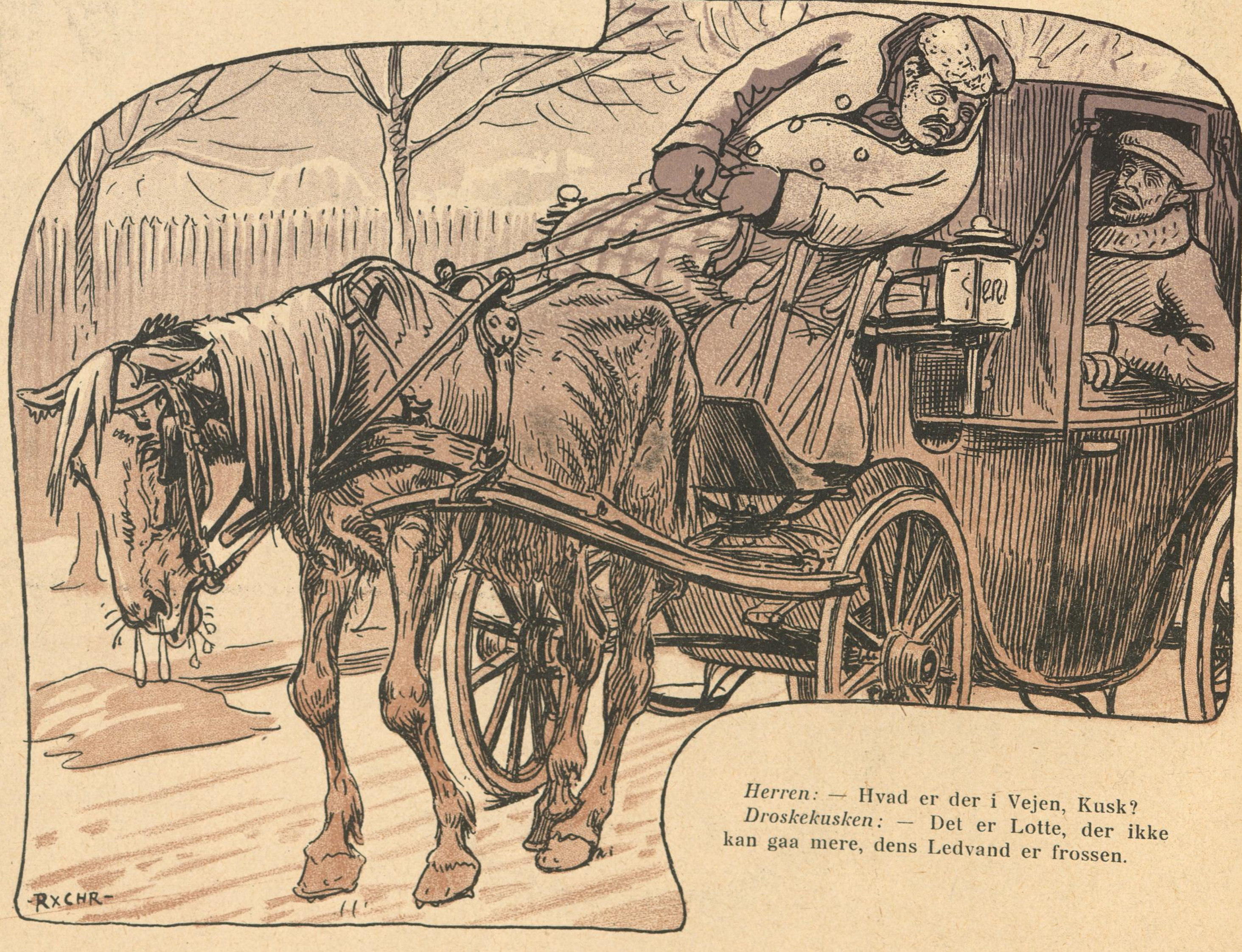

Herren: — Hvad er der i Vejen, Kusk?
Droskekusken: — Det er Lotte, der ikke kan gaa mere, dens Ledvand er frossen.

Tegninger af Rasmus Christiansen

Publikums Domstol

Skønt vi gaar ud fra, at vore Læsere ikke i det første halve Aar glemmer, hvad de en Gang har læst i Klods-Hans, skal vi dog gribe Lejligheden, da vi netop har en kvart Side til overs, til at minde om den dybere Mening med *den Serie kunstneriske Skuespillerinde-Portrætter,* hvormed vi i Vinterens Løb udstyrer Bladets Forside.

Navnlig for de nye Abonnenter, der stadig melder sig, vil en saadan Paamindelse have Interesse.

Naar Serien er sluttet, skal vore Læsere stemme om, hvilke blandt disse Portrætter (der skyldes en Række af vore første Kunstnere) de som Helhed anser for smukkest — det vil sige mest vellykkede som dekorative Omslagsbilleder for Bladet.

For at kunne fælde Dom i dette Spørgsmaal har naturligvis de Abonnenter, der ejer og kan sammenligne hele Serien, de bedste Betingelser. Men absolut nødvendigt er det selvfølgelig ikke. Man kan jo finde en enkelt Tegning saa ypperlig, at man ikke kan tænke sig den bedre.

Kuponerne til Afstemningen (3 i hvert Eksemplar) vil fremkomme i Klods-Hans ved Seriens Slutning midt i April, og Resultatet af denne vil blive yderst behageligt for alle Parter.

Efter endt Opgørelse vil der tilfalde de heldige *Kunstnere,* som har tegnet de tre bedste Billeder, Ekstrahonorarer paa 100, 50 og 25 Kr. (foruden det allerede modtagne Honorar).

Indsenderne, der har stemt paa disse Billeder, vil faa henholdsvis Originaltegninger af danske Kunstnere, værdifulde Bogpræmier eller gratis Abonnement paa Klods-Hans.

Endelig vil alle de portræterede *Skuespillerinder* som Erindring modtage et nydeligt Smykke.

Glem altsaa ikke at følge denne Serie og at faa alle dens Numre at se! De tidligere 9 Portrætter er fremkomne i følgende Numre af Klods-Hans: 9. Aargang Nr. 52, 10. Aargang 1908—1909 Nr. 2, 5, 6, 8, 10, 12, 15 og 17. Nærværende Nr. bringer altsaa det 10. Portræt.

Tegning af Eigil Petersen

Intervieweren

Hvordan mon der ser ud i *Windings* Tinding?
Hr. *Cavling* maatte lægge som Forbinding
Om *Poulsens* Saar hans hurtige Forsvinding —
er det et Tab? — o nej, det er en Vinding.

Vore Teatre

Det er en mærkværdig Ungdom, vi har nu tildags.

Da jeg var ung, betragtede vi det som en Vanære at bestille noget. Vi mødtes paa Byens Kafeer om Formiddagen med langt Haar og Fløjelskraver med Skæl paa, og dér hang vi saa til ud paa Aftenen og rakkede Konge, Rigsdag, Fædreland, Gud og afdøde Justitsminister *Alberti* ned. Naar Mørket faldt paa, gik vi i Regelen ud paa Livet og forlovede os, og saa var den Dag gaaet!

Hvis nogen af Kredsen var faldet paa at bestille noget — jeg maa indrømme, at det var et Tilfælde, der daarligt kunde tænkes — vilde han være bleven betragtet som en haabløs Idiot og øjeblikkelig udstødt af Kredsen. Han vilde have været som en Paria, en Pestbefængt imellem os, alle vilde have skyet hans Selskab, og end ikke en eneste én vilde have nedværdiget sig til at laane Penge af ham — og i den Retning var vi dog ellers i Stand til at bringe de største Offre!

Men Nutidens Ungdom ser anderledes paa Tingene, de moderne unge Mennesker bestiller gudstraffemig noget!

Som et af de mest typiske Eksemplarer af Racen, maa jeg fremhæve *Julius Magnussen.*

Denne Person, der plejer at omtale sig selv som en Bohêmien, og som ynder at lade sig fotografere liggende henslængt paa magelige Divaner, slider værre i det end en Enepige i en Familie med 14 Børn. Foruden dagligt at levere Artikler til 4—5 forskellige Aviser og forestaa sit Bladudsalg udenfor den Underjordiske paa Amagertorv, har han i denne Saison faaet Tid til at fabrikere femten Helaftensstykker, af hvilke jeg kan fremhæve »En slem Dreng«, »Nick Carter«, »Genboerne«, «Harlekins Millioner« og »Cosi fan tutte«.

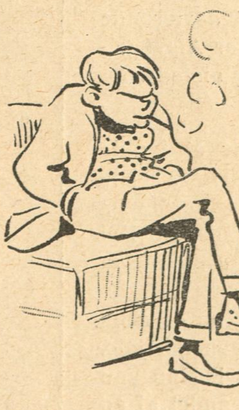

Endelig har han haft den Frækhed forleden Aften at skrive et Stykke, der hedder »Dovenskab«, og hvori han — tænk hele Barnet er 24 Aar! — opfordrer Folk til at bestille noget.

Havde han levet i min Ungdom, var han bleven lynchet.

Galosche-Ræven

✱

Doktoren og Apotekeren i Kvægby, som er Dødsfjender, træffer hinanden i Jernbanekupeen.

Doktoren: — Hvad Pokker, skal Apotekeren ogsaa til Købstaden og netop med *dette* Tog?

Apotekeren: — Ja og Doktoren ogsaa! Nu mangler vi bare *Graverkarlen,* saa var Samlingen komplet.

Paa Rundrejsebillet fra Skagen til Gedser

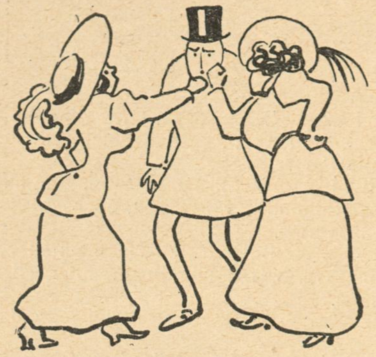

Der synes paa Lolland at herske nogen Indignation over, at Herredsfoged *Stricker* har paataget sig Føljetonleverancen til Beværterbladet »Enigheden«, som efterhaanden offenliggør hans samlede Værker.

Ligesaa naturligt vi finder det, at et Beværterblad viser sig gæst-frit overfor en Herredsfoged og giver ham Lejlighed til at tjene til Øllet, lige saa meget misbilliger vi, at han modtager Tilbudet. Det er utvivlsomt bedre, at der bliver hængt et Par »Stricker« om hans Hals end at han vedblivende vækker offenlig Forargelse.

*

Aalborgbladene paataler skarpt Byens Usikkerhed ved Nattetid. Anledningen er den, at en københavnsk Grosserer forleden Nat i Skomagergade blev antastet af et Par »Damer«, som, da han ikke vilde gøre dem Følgeskab, afkrævede ham 10 Kroner »for Tidsspilde«.

Vi kan i dette Tilfælde ikke være enig med Aalborgbladene. Grossereren burde dog paa Forhaand kunne sige sig selv, at han i »Skomagergade« vilde være udsat for at maatte rykke ud med nogle »Syle«.

*

En krigersk Hane overfaldt forleden Landpost Thers fra Haslev, der i stedlige Blade giver følgende poetiske Referat af Sammenstødet:

»Nu har jeg været Landpost i otte Aar,
og mangen Hund har mig bidt,
men i Gaar, da jeg gik og tog mig en Skraa,
jeg synes, det gik dog for vidt.

Ved Skovfoged Nielsen i Falkensten
en Hane kom farende ud,
og før jeg fik Tid til at flytte et Ben,
jeg mærked' et Bid i min Hud.

Da i Tommelfingeren det vældig sved,
— skønt det hele vel kun var Kommers —
blev i Øjeblikket jeg meget vred,
med Agtelse F. V. P. Thers.«

Versene er saamænd slet ikke saa tossede i Betragtning af, at Manden jo dog maa være bleven »hane-gal«, naar han blev bidt af en gal Hane.

*

En Jordemoder er paa Gaden i en fynsk Købstad bleven generet af en Flok ikke ganske ædru Herrer, som tvang hende til at konversere dem i flere Minuter.

Herrerne undskyldte sig med, at de havde været berusede af al den Kunst, de havde set paa i Aftenens Løb, og at de fejlagtig havde opfattet den paagældende Jorde-Moder som »Moder Jord«.

*

For nogle Dage siden blev Folk i Terslev meget forundret ved at se et af deres Bysbørn komme gaaende ned ad Gaden slæbende et Par Klaptræer efter sig. Det viste sig, at Klaptræerne havde siddet paa en So, som undervejs havde smøget dem af sig og var stukket af, uden at Manden havde bemærket det.

Han har nok faaet ordenlig af Klaptræerne, da han kom hjem.

*

I Odense passerede det for ikke længe siden ved en Auxetofon-Koncert, at de Tilstedeværende rejste sig, da Apparatet var naaet til Slutningen af *Elverhøj*-Ouverturen, og paahørte »Kong Christian« staaende.

I et Biografteater i Aarhus traadte nylig, da der paa en Film præsenteredes tysk Tekst, en Herre op paa en Stol og holdt en i glødende patriotiske Vendinger formet Tale for Danmark, hvorefter Publikum raabte Hurra for Fædrelandet.

Vi synes, det vilde have været endnu mere gribende, om de Tilstedeværende havde forladt Lokalet under Afsyngelsen af »Den Gang jeg drog afsted«.

*

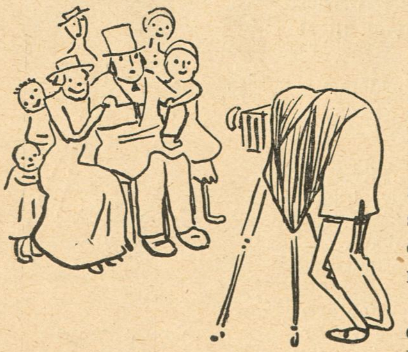

En Fotograf, der foregav at hedde Søren Alsbry og at bo i Aarhus, rejste i Tiden omkring Jul rundt i Foerlev og Haarbyegnen og fotograferede. En Del af Betalingen blev erlagt straks og saa skulde Billederne komme snarest. Det er imidlertid ikke sket, og nu er Folk rasende over, at de er bleven narrede.

Det er der ingen Mening i. Man kan da ved Gud ikke forlange andet af en Fotograf end — Plader.

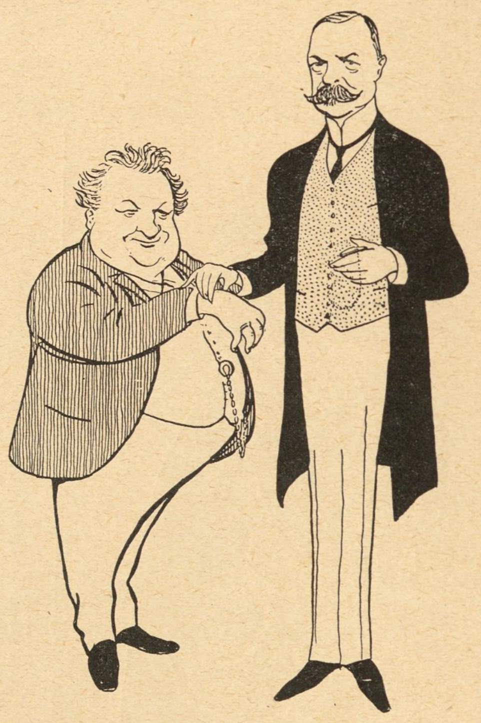

Lægekunstens Heroer XV

TEATERLÆGE J. RISOM

At være Læge ved det kgl. Teater er en Kunst for sig. Der staar ikke noget om den i de Værker, de unge Medicinere studerer paa Universitetet. Det er overhovedet et Spørgsmaal, om ikke en dygtig Stabssergent vilde kunne kurere det kgl. Teaters Kunstnere med større Held end en Mediciner.

De sædvanlig benyttede Kurmidler i Teaterlægevidenskaben er Gageforhøjelser, Orlov midt i Sæsonen og Afskedigelse af generende Konkurrenter. — Kun naar disse Midler ikke hjælper, henviser Teaterlægen Patienterne til en Specialist.

Ham maa de selv betale. Og det hjælper i Reglen forfærdelig hurtigt. *Kik*

De 30,000

Mel: Hr. Peder kasted Runer over Spange

1

Hr. Asger kasted Snøren ud med Snille,
i Højres rørte Vand han fiske vilde.
En dejlig Toldlovs Mading paa Asgers Krog
man saa,
og alle Landets store Guldfisk bed gelass'ne paa.
Fagre Ord snakked han for Krus'ne.
Aber hvor røg de 30,000?
Intet Spor!

2

Hr. Dessau raabte højt: »Jeg vented længe
paa Specification af mine Penge.
Oh, Wiinblad, ret din Straale mod Asger
Karstensen,
jeg la'r mig ikke aale, hvor gik mit Sølvtøj hen?«
Fæle Ord mæled Wiinblad tapper,
»Ikke Spor si'er jeg om de Knapper«,
Asger svor.

3

Da Cavling ogsaa vilde Asger dolke,
løb Asger fluks til Holger og til Moltke:
»Mit Æresord jeg gav, men der er en Grænse, jeg
vil be' Jer om I værsgo straks vil ta' og
rense mig« —
Fagre Ord blev for Asger skrevne,
men om hvor Peng'ne a' var blevne —
Ikke Spor.

4

De værste Rygter rundt i Tinget rendte,
Reformpartiet deres Lommer vendte.
Afføringspiller gav man Finansudvalget ind,
Klaus Berntsen blev visiteret til det bare
Skind.
Drøje Ord daglig ud ble' stukne,
ikke Spor dog om de bestukne
man erfor.

5

I Højres gamle Rækker blev der Mudder,
om Hoiger løb Lars Dinesen med Sludder.
Men Larses Farce blev til Tragedie laved om,
han blev hældt ud, ja Larses Noksagt paa
Komedie kom.
Og i Kor raabte Højre hylende:
„Asger, hvor har du gjort af Sylene?
Sig et Ord!"

6

Ja, hvor er Mønten? Har du no'en bestukket?
Er Guldet op i Snapsetinget drukket?
Staar no'et i Sabroes Pølser og lidt i Bon-
dens Møg?
Har Zahle faaet en Daler til et nyt Sæt (Snakke) Tøj?
Ik'et Ord! Straffet blev hans Tavshed,
Asger for ligelukt til Lavs ned.
Overbord.

Célestin

Tegning af Alfred Schmidt

Tegning af Lourdey

Nytaarsgaver

— Maa jeg byde Dem en lille Præsent . . . et storartet Halsbaand til 25,000 . . .

— Hvor det er elskværdigt af Dem!!

— Som jeg skal overlade Dem for 8000.

JOURNAL AMUSANT

Incognito Tegning af Noa

— Hvad er den af, Gendarm, kender De ikke Hans kongelige Højhed!

LE RIRE

Tegning af W. Glud

Han: — Og saa skal du faa et Halsbaand med lige saa mange Perler som du fylder Aar.

Hun: — Aa tak, nu fortryder jeg, at jeg har bildt dig ind, at jeg er 5 Aar yngre, end jeg virkelig er.

— De siger, De hedder Jensen, men her paa Deres Papirer staar Madam Bjerregaard.

— Ja, se det er jo efter min tredje Mand, men han blev ikke hos mig uden i tre Uger, saa det syntes jeg var for lidt at skifte Navn for.

Tegning af Axel Thiess

En Optimist

Hr. Meyer (som forgæves søger at indhente en Dreng, der har stjaalet Æbler fra ham):
— Vent Du, din Tyveknægt, til jeg kommer hjem fra Marienbad. Saa skal Du s'gu ikke slippe fra mig.

FLIEGENDE BLÄTTER

Et Drama i tre Akter

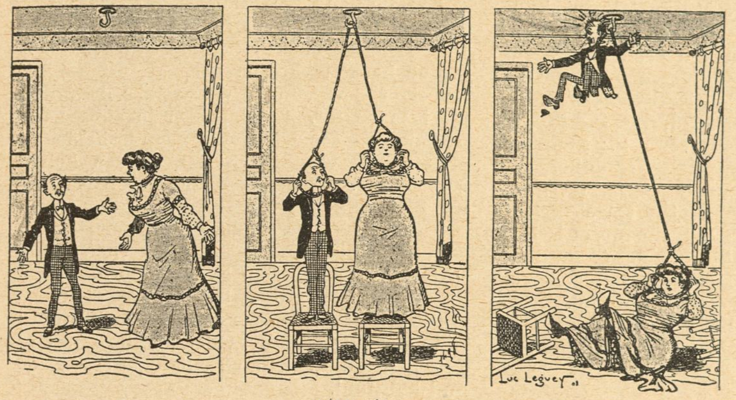

PÊLE MÊLE

— Synes De ikke, Hr. Doktor, at min Kones Baldragt slutter som en Handske om en Haand?
— Jo . . . en Halvhandske!

LUSTIGE BLÄTTER

Det ærede Medlem

for Præstø Amts 4. Kr.

RASMUS NIELSEN:

— Jeg slutter mig i ét og alt til den højtærede Minister!

Til Redaktionen!

Ovenstaaende Tale er den længste Udtalelse af Hr. Rasmus Nielsen, jeg ved Gennemgang af 6 Aargange Rigsdagstidende har kunnet finde. Jeg maa derfor give blank op for Størstedelen af den mig reserverede Plads.

Ærb. *Kak*

Tegning af Eigil Petersen

Aeronautisk Selskab

(Uddrag af Lovene).

1. Enhver uberygtet Mand og Kvinde, som ikke har været straffet altfor mange Gange og som er i Besiddelse af et passende Antal *Flyvegriller,* kan optages.

2. Foreningens Formaal er at *ryge i Luften.*

3. Kontingentet er efter Behag, dog anbefales det Medlemmerne at yde saa meget som muligt, for at Foreningen kan faa Midler til at bygge sit eget *Luftkastel.*

4. Foreningen ledes af en Formand, som er forpligtet til at gaa i Luften mindst fire Gange om Dagen. Desuden af en Bestyrelse og en Luftkontrolkomité, der skal dele Sol og *Vind* lige mellem Medlemmerne.

5. Medlemsmøde én Gang om Ugen. For en billig Penge vil blive serveret Luftsteg og Vindboller samt Smørrebrød med Steg og *Sky.*

6. Hver fjortende Dag afholdes Luftforedrag med Diskussion, hvor Medlemmerne kan give deres Tanker Luft.

7. For at Foreningen kan faa Luft under Vingerne og Vind i Sejlene og i det hele gaa fremad med Stormskridt paalægges det Medlemmerne, hver i sin lille Luftkreds, at virke for Foreningen f. Eks. ved at lade alle andre Foreninger være som Luft for dem.

8. Ethvert Medlem er forpligtet til altid at have frisk Luft i Stuerne. En Gang om Maaneden giver Formanden *Luftkur* for de almindelige Medlemmer.

9. Foreningen agter i en nær Fremtid at udgive sit eget Organ »Luftrøret«, hvor alt vedrørende Luftvæsenet vil blive behandlet i saglige Luftartikler.

Ved *Habakuk*

Af vor sidste Post

Alfred R. O., *Axel W.*, *Aage J.*, Falkoner-allé, *Chr. F.* Helsingør, *J. Carl Chr.* pr. Varde (to benytte), *J. P. J.*, Middelfart, *J. S.*, Valby, Fru *Marie N.* — Honorar er afsendt.

V. O. — Olaf Poulsen har været tegnet saa tidt her i Bladet. Kunde De ikke se at faa et lidt originalere Indfald.

P. Br.: »Præsten til en Sømand, som var faldet overbord: Hvad tængte De, da De laa i de store Bølger? Tængte De ikke? Sømanden: »Jeg tængte, hvor Dælen bliver Baaden af?»

Vi gad vide, hvad De selv »tængte«, da De sendte os denne gamle Vittighed, over hvilken Drachmann iøvrigt har skrevet et fortræffeligt og meget kendt Digt!

Fisker F. E. — Nej, der er ikke Bid denne Gang.

P. D., Randers: »Hvis Teksten og Tegningen virkelig ikke skulde tiltale Dem, vil det undre mig i en ikke saa ringe Grad.« De maa alligevel se at komme Dem af Deres Forundring, baade herover og over det meget andet, som De er utilfreds med i Deres Skrivelse, men som nu én Gang ikke kan blive anderledes.

M. J. Gr. — Redaktionen takker Dem for Deres venlige Interesse. Der er i Øjeblikket ikke Plads til Oplevelserne, men de tager jo heller ikke nogen Skade af at vente.

H. E. P. — Vi sætter megen Pris paa smukke unge Damer og vil gærne være dem til Tjeneste. Men i dette Tilfælde maa vi bede de »to smukke Damer« hellere fremtidig vælge sig en mindre smuk men mere aandfuld Herre til Omgang. Ellers kan vi umuligt føje Dem i at affrykke hans Indfald.

Fordringsløs Humor: »Jeg er saa ked, fordi jeg ej flere Vitser ved, men det er nu kun, fordi jeg tror, at *Klods-Hans* ej huer den Slags Humor.«

Gud, hvor De gættede rigtigt!

Miss L. P. — Tror ikke, vi vil faa Brug for oversatte Vitser.

Fritz — Redaktionen har beundret den Omhu, De har anvendt paa Kuverten, men stiller sig noget mindre beundrende til Indholdet.

Alfred R. O.: »A: Har De hørt om Frk. K.s Fader, Toldfuldmægtigen, der har bedraget for en halv Million! — B: Næ. Ak ja, alle Toldere er Syndere! — A! Ja, og hendes *Far-især!*«

Egenlig ikke ganske frisk men dog endnu ikke ligefrem ildelugtende.

R. T. i G.-gade — Vittigheden har i en overfor Læserne hensynsfuldere Form allerede forlængst staaet i »Klods-Hans«.

Ivan Opffer, New York — Kære Ivan. Tak for hosstaaende smukke Nytaarskort. Vi aner ikke, hvem det skal forestille, men med vort Kendskab til dit Talent er vi ikke i Tvivl om, at det ligner. Vil du hilse din Fader. Og vil du for Resten ogsaa hilse din Mo'r.

Geert — De sender os et Digt, som De ønsker optaget i »Det Nye«. Heri kan vi ikke tjene Dem. Ærens Vej er tornefuld, og vi haaber ikke, De vil ømme Dem altfor meget, fordi vi foretrækker at anbringe Digtet i »Vor sidste Post«, hvor det efter vort Skøn rettere hører hjemme. Det er os i saa Henseende en Beroligelse, naar De skriver, at Deres medfødte Beskedenhed vil forhindre Dem i at gøre en Ulykke paa Dem selv af den Grund. Digtet lyder saaledes:

Han lagde sin soignerede Haand
paa hendes gyldne Lok,
han leged med hendes Fletnings Baand
og tænkte: »Hun gi'r sig nok!«

Han klapped hendes blussende Kind
og hvisked »Mit søde Barn«,
han saa i hendes Øjne ind,
og tænkte »Du er i mit Garn«.

Han bad om en Lok, hun rakte ham den
i elskovssyg Hæftighed:
»Til Minde om den, som den bar«.
Han tænkte »Bravo, min lille Ven,
nu har jeg forøget min Samling med
et forholdsvis pænt Eksemplar«.

Seh. — Af Deres tre Vitser kan vi kun benytte følgende, som ganske vist ikke er helt original, men som i hvert Fald er en pudsig Variation:

»Paa Politistationen. Politiassistenten: Hvad hedder De? — Sjoveren: Diderik! P.: Fulde Navn? — S.: Drukkendiderik! — P.: Sludder og Vrøvl! Jeg mener, hvad er De døbt? — S.: Ja, se det ved jeg nu'nte rigtig, for den Gang min Tvillingebror og jeg var i Kirke, saa — desformedelst, at det var meget koldt — fros den ene af os ihjel, og det er nu det, jeg aldrig er bleven klar over, om det er mig eller min Bror, der er frossen ihjel. Derfor ved jeg nu'nte rigtig, om jeg hedder Diderik eller om jeg kanskesen hedder Peter Kristian«.

Drengen: — Nu gaar jeg ud og fisker, Far. *Faderen*: — Nu ka du bare prøve at komme hjem og være druknet, saa skal du se hvor jeg skal pryle dig.

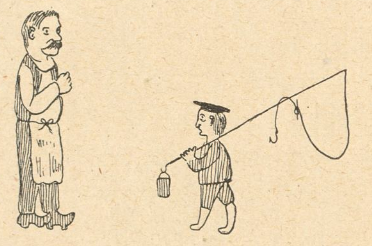

J. K. J., Middelfart — Deres Billede af Drengen, som skal ud at fiske, er i flere Henseender ret ejendommeligt. Saaledes er Drengens venstre Ben betydelig kortere end det højre. Men man kan naturligvis ikke vente sig normalt Afkom efter en Fader, der, saavidt vi kan se, er født enarmet.

Læge Carl W.: »Kære »Klods-Hans«! Forleden Aften havde vi nogle Gæster, og de morede sig da, som rimeligt kan være, med at kigge i »Klods-Hans«, hvilket imidlertid havde uheldsvangre Følger, idet de geraadede i en heftig Disput om, hvad det kunde være for noget, der fandtes midt paa Vald. Andersens Tegning *Side 240 i »K.-H.« Nr. 15*; Meningerne var meget delte, idet nogle holdt paa, at det var »en Hund«, andre »en stor Fugl«, andre »en Vase i ny dansk Stil«, andre »det gamle Aar«, atter andre »det nye Aar«. »Klods-Hans« vilde nu vise mig og mange andre her paa Egnen en stor Tjeneste ved godhedsfuldt at lade mig tilflyde Meddelelse om, hvem der har Ret; om der i det hele taget er nogen, der har Ret.

I stor Spænding paa egne og Mandanters Vegne afventer jeg Deres m. æ. Svar.«

Redaktionen har selv haft sine Tvivl men er i sin Søgen efter en Forklaring bleven staaende ved det gamle Ord, at »der er mere mellem Himmel og Jord, end Menneskene drømmer om«. Og hvis det er Tilfældet, hvorfor skulde saa noget af det ikke kunne være faldet ned og være blevet liggende i Sneen som en overnaturlig Genstand for en naturlig Forbavselse hos den tilfældige Finder! I dette Tilfælde Hr. Andersen.

— Kære Frøken, tillader De, at jeg følger Dem et Stykke paa Vej.
— Hjertelig gerne, jeg har alligevel glemt min Hund hjemme.

Chr. F.: »Kære Klods-Hans! Jeg vil af Hjærtet ønske og bede til, at min udmærkede lille Tegning maa finde en beskeden Plads i dine berømte Spalter.«

Det er der, som De vil se, ikke det mindste i Vejen for. Tegningen er jo vidunderlig og Satiren i Teksten endnu mere forbløffende. Men er det virkelig en Hat, Herren holder i Haanden. Vi synes mare, det ligner noget helt andet.

Albert F. — De sender os en Mængde Skitser og meddeler os, at Deres Onkel Paul Fischer gentagne Gange har opfordret Dem til at tegne til »Klods-Hans«.

Deres Onkel er os personlig bekendt som en rar og venlig Mand, og det har forbavset os i høj Grad, at han virkelig kan være saa ondskabsfuld.

Aage J.: »A: Anders Jensen maa da være særlig beskyttet af Guderne! — B: Snarere af Gudinderne! — A: Af hvem da? — B: Naturligvis af Palads-Athene.«

Den var frygtelig!

Mon? »En ung Pige (der ser en Venindes Konfirmationsgaver): Nej, hvor de Ørenringe er dejlige. Det er vist noget godt! — Konfirmanden: Ja, det kan du tro, for de har været min Bedstemoders, og hun gik ikke med Skidt i Ørerne.«

Axel W.: »Under Titlen »En erfaren Mand« og med Teksten »Uh! Saadan en Vinter har jeg dog aldrig oplevet« ønskes gærne Optagelse for hosliggende Tegning i Bladet.«

Saa gærne! Var der ellers noget?

Axel L. L. — Deres Tilbud om at avertere i »Kanin-Bladet«, vilde rimeligvis have fristet os, saafremt vi ikke i Forvejen havde store staaende Annoncer i »Rottefordriveren«, »Illustreret Maanedsblad for Drøvtyggere« og »Tidsskrift for Aalens Formering gennem Sympati-Ægteskab«. Foreløbig tror vi ikke at kunne strække os videre end hertil.

Peter H. T. — Ældgamle.

Emmy A. — Blyantstegninger lader sig ikke anvende.

W. H. — Hvad skal vi med »Nytaarsgaver« i Februar?

NB. Indsendte Bidrag, saavel Tegninger som Tekster, opbevares ikke og tilbagesendes kun, naar Porto vedlægges.

DET NYE
I REDAKTIONEN:
JOHANNES DAM OG VALD. ANDERSEN

Tegning af Bertha Dorph

Kvinde

Jeg kender en sivslank Kvinde
med blanke Lokker i vilter Dans
om Pandehvælvingens matte Glans,
med Øjne, der lyser som Sø i Sol
med Guldblink der inderst inde.

Min Himmel, mit Hav — hendes Øjne!
Jeg drager ud paa det dybe blaa
og vugger min syngende Sjæl derpaa,
naar Dagens Tanker mod Glemslens Ø
som blaagraa Maager er fløjne.

Jeg kender en lille Kvinde . . .
hun ejer med sine fire Aar
det samme levende, lyse Haar,
de samme Øjne med Bølgeskær
og Solguldet inderst inde.

J. D.

Kronen

Han gik i den kolde, graa Morgentaage ud gennem den øde Forstadsgade. Maal havde han ikke — men der var jo ikke andet for ham end at gaa — »spadsere« hedder det nok i Fagsproget.

Og nu havde han spadseret i elve Dage. Siddet paa Varmestuer og halvsovet om Dagen, spist i Samaritaner og gaaet paa Gaden om Natten. Han var sløv. Der var kun et, han tænkte: ikke Fattigvæsenet, ikke Sundholm!

Langt, langt ud ad den store Gade, ud ad Landet til! Saa vilde han vende om igen og gaa ind efter Byen, saa saâ det altid ud, som om han havde noget at gøre.

Der lyste noget hvidt, rundt paa den sølede Stenbro .... Han bukkede sig, han vidste godt, det bare var et Æskelaag, men det var da altid en Beskæftigelse — —

Nej nu *har* jeg ...! Det *var* en Krone. En virkelig gedigen Krone.

At saadan noget dog kunde ske i denne nøgterne Verden!

— — —

Han stod inde hos Bageren og smed Kronen paa Disken.

Men det var da en sær Klang, den havde. Saa underlig hul og død. Bageren havde Haanden ude efter den, men Staklen greb den først og lod den igen falde paa Marmorpladen.

Bageren saa mistænksom op paa ham.

— Det lyder ikke som Sølv, sagde han.

— Nej, stammede Manden, jeg synes heller ikke selv ...

— Der er netop falske Kroner ude her paa Nørrebro, sagde Bageren. Hvor har De faaet den?

— Jeg ved ikke ...

— Saa De ved det ikke? — Bageren lo. — Nej, De ta'r vel flere tusinde Kronestykker ind om Dagen, saa —

— — nej, jeg har nemlig fundet den ...

— Naturligvis har De fundet den. Gaden flyder jo med Kroner ... nej, gaa De heller over til Jensen der ovre og køb Deres Boller. De er nemlig af samme fine Bonitet som Kronen.

Bageren gloede Kronens Indehaver ud af Døren.

Bagefter var han inde hos en Høker. Han havde faaet et Stykke Pølse pakket ind, og lidt Fedt, og stod nu og fingrede med Kronen i Buksélommen. Den vilde nødig op.

Han begyndte:

— Ja, jeg har kun denne ene Krone — den har jeg fundet ... (Høkeren sendte ham et skraat Blik bag Brillerne og brummede) ... saa jeg tør ikke sige god for den. Men her er jo falske Kroner ude, og jeg tør som sagt ikke ...

— Lad mig se paa den, sagde Høkeren; han fik Pengestykket og klaskede det i Disken.

— Den er ikke gunstig, sagde han og skød den over Disken hen til Manden. Med den anden Haand ragede han Pakken med Pølsen til sig og sluttede afgørende:

— Fa'vel!

Manden med Kronen stod udenfor og saa sig raadvild om. Her stod han med en Krone og sin store Ulvesult. Og følte sig som en Forbryder ...

Han stansede en Mælkedreng, der kom løbende.

— Aa hør du, kan du ikke bytte mig en Krone?

Inden han havde sagt Sætningen ud, tænkte han paa, hvad han nu skulde gøre, hvis Drengen sagde ja. For hvis Kronen nu virkelig var falsk? Ja, saa maatte han jo finde paa at sige noget, han vilde ikke snyde en fattig Mælkedreng. Han kunde for Eksempel sige, at det kunde for Resten godt være det samme.

Alt dette fôr ham gennem Hovedet i mindre end et Sekund — inden Drengen fik svaret.

Heldigvis havde Knægten ikke et Øjeblik tænkt paa at være Dreng for en arbejdsløs Gadestryger. Han *rendte* blot — opfordrede i Forbiløbet med en populær Vending Manden med Kronen til at gøre noget lignende paa et stygt Sted.

Ja hvad saa? Nu mærkede han paa sig, at han lige saa godt kunde opgive ethvert Forsøg paa at blive Mønten kvit. Han gik ind i en Port, saâ sky rundt om sig og betragtede Kronen nøje. En underlig mat Kulør!

Han bed i den. Bly var det ikke. Tin maaske — — —

Men Herregud, at han dog ikke havde hittet paa det før! Politiet! Hvis Kronen var falsk, saa maatte de da give ham lidt for hans Ærlighed, og fordi han hjalp med til at afsløre Falskneriet. Og hvis ikke ... ja saa fik han da altid 33 Øre i Findeløn.

Saa stod han derinde paa Stationen med sin Krone og viste den frem for Overbetjenten.

— Jeg har fundet den Krone, og jeg tænkte, den kunde være falsk.

— Falsk — Sludder — jo for Resten, det kan s'gu gerne være ...

Betjenten vejrede et Resultat.

— Hvad hedder De?

— Hans Henrik Petersen.

— Hvor bor De? Naa, for Satan, kan De svare!

Hans Henrik Petersen fik ligesom noget i Halsen, han ikke kunde faa sunket.

— — — — ja for Øjeblikket — — har jeg ingen Logis —

— Ingen Logis! Naa, næ, det kan man s'gu se paa Dem. Aa Madsen! — en søvnig Betjent dukkede op fra et mørkt Hjørne — vil De ta' Dem af ham dér. Erhvervsløs ... uden Logis. Fremstilles og afleveres til Forsørgelsesvæsnet. Færdig.

— Men Kronen? kom det snappende fra Manden.

— Kronen ... naa, ja nu skal vi se, om den er falsk. Forresten ... hvad rager det Dem, det er jo ikke Deres.

Og Hans Henrik luskede efter Betjenten paa sine slappe Knæ. Til Sundholm.

Johannes Dam

Tegning af Axel Nygaard

Ogsaa en Københavnerinde

Tegning af Vald. Andersen

Sæsonstjærner XVIII

FRU DYBWAD i »Anne Pedersdotter« — Folketeatret

Den resande:
— Förbaskadt hva' ni kör masigt. Ge kampen ett ordentligt rapp så det blir fart i'n, annars kommer jag för sent till tåget.
Skjutsbonden:
— Förr må herrn komma för sent, än ja' slår märra, för si ja' ä me i djurens skyddsförening.

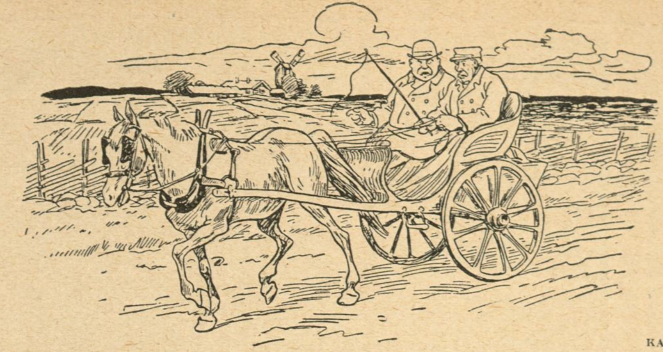

KASPER

Vid stationen. Den resande betalar utan att ge drickspengar.
Skjutsbonden:
— Di bruker ge en dricksslant för skjutsen här i trakten.
Den resande:
Jaså . . . men förr må hån fara hem igen utan drickspengar, än jag betalar några, för jag är med i föreningen »bort med drickspengarna«!

Annoncer fra Indlandet:

modtages gennem **City-Forlagets Annonce-Afdeling**, Kontorer Citygade 19, — Telefoner 4767 og 5164, — Forretningsfører **Max Hartvig**, gennem **Bladets Annonce-Repræsentant Frk. Helga Wulff**, Pilestræde 40[3], Telefon 29,771 x og **gennem alle anerkendte Annoncebureauer.**

Annoncer til

„KLODS-HANS"

fra Udlandet:

For **Tyskland, Østrig-Ungarn** og **Schweitz's** Vedkommende modtages alene Annoncer gennem **Rudolf Mosses Annonceexpedition i Berlin** og dette Bureaus Filialer i **Breslau, Chemnitz, Køln a. Rh., Dresden, Frankfurt a/M., Halle a/S., Hamburg, Hannover, Leipzig, Magdeburg, Mannheim, München, Nürnberg, Prag, Stuttgart, Wien, Zürich.**
Annonceprisen er 60 Pfg. pr. 50 m/m bred Nonp. Linie (Rudolf Mosses Normal-Liniemaal Nr. 3).

Møbler fra eget Værksted, 10 Aars Garanti. **Komplet Spisestue 158 Kr. Lille Udbetaling.** **Frederiksborggade 19** v. Boulevarden.

ETABLERET 1847.

Allcock's
Plastre

Ved **Smerter i Brystet, Hoste, Forkølelse, svage Lunger** er *Allcock's Plastre* et lige saa godt preventiv som helbredende Middel. Forhindrer, at en Forkølelse bliver ondartet.

Reumatisme i Skulderen kan lindres ved Brugen af *Allcock's Plastre*. Ligeledes ved **Smerter, Stivhed** eller **Ømhed** i Led eller Muskler.

Faas paa alle Apoteker.
Vogt Dem for farlige Efterligninger.

BRANDRETH'S PILLER

Den bedste Blodrenser og Styrkegiver. For Forstoppelse, Kvalme, Hovedpine, Svimmelhed, daarlig Fordøjelse, etc. Ublandet vegetabilsk. Etableret 1752. *B. Brandreth*

ALLCOCK MANUFACTURING CO., 22 Hamilton Square, Birkenhead, England.

Højeste Laan paa
Klasselodder, Fornyelse paatages. Gevinster udbetales. Assistentshussedler, Rente 4 Øre af Kr., Møbler, Cycler, Partivarer, Rejsetøj, Guld, Sølv, Uhre, Seng- og Gangklæder, Linned, Bøger m. m. Panter over 20 Kr. hentes frit. Ugenert Indgang ligeoverfor Kommuneskolen.
Nansensgade 37 St. (gl. Nr. 25 B).
Holm.

Skiltefabriken **„WESTEND"**
Frederikstadsgade 13. Tlf. V. 886 x.
Spec.: Glas- og Reklameskilte.
BUSCH & BENGTSEN

Kodak.
Fotografiske Artikler.
Telf. 944. **D. A. Paludan.** Aarhus.

Brødrene Poulsens
Handelsgartneri, Peter Bangs Vej 30, Tlf. Godth. 317. Leverer blomstrende Blad-, Hænge- og Altanplanter. Altanbeplantn., Haveanl. og Vedligeh. udf.

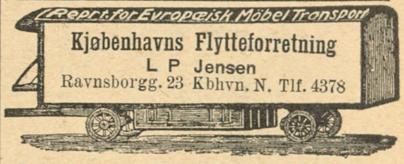

Indpakning og Forsending overalt i Ind- og Udl. med Garanti.
Største Vogne. *Billige Priser.*

Calcium Carbid.
H. Gabe, Monradsvej 13. Kbhvn. F.

„Continental"

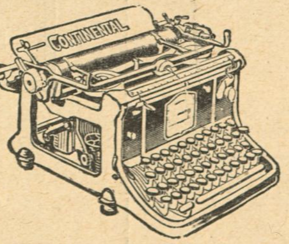

Anerkendt bedste Maskine.
Synlig Skrift.
Flere store Udmærkelser.
— 5 Guld-Medailler. —

Wanderer-Werke A. G.
Chemnitz, Schønau.
Forhandlere søges paa alle Pladser.

Brug altid **Aggerbecks** ægte Iris Sæbe 25 Øre.

Har De Tandpine
brug **Chr. V. Mendes** berømte
DENTIN
som hurtigt stiller de heftigste Smerter.
Faas i Glas à 45 Øre.
9, Kronprinsensg. ny Materialh. 9
København K. — Telefon 8418.
Forlang udtrykkelig
„Chr. V. Mendes Dentin

Dir. A. CARLSEN, Jng. Kapt
M. Jng. F.
DANSK PATENT KONTOR
Ø 5570
KJØBENHAVN, B.
Jærnbanegade 6.

TYSK
INGENIØR AKADEMI
WISMAR V. ØSTERSØEN
KURSUS FOR UDLÆNDINGE
OPTAGELSESBETINGELSER EFTER PROGRAM

Bestil hos Deres Gartner en Daase Engelsk Blomstergødning Clays Invigorator, og De vil hurtig iagttage en forbavsende Trivsel hos Deres Potteplanter. 1 Pd. 50 Ø., ½ Pd. 35 Ø. i lugtfri Blikdaaser med udførlig Brugsanvisning. Eneforhandler for Skandinavien: **L. Dæhnfeldt, Odense.**

Vil De have en virkelig god Violin, som svarer til Prisen, skriv da efter Prisliste, der sendes franco fra
Instrumentmager
Mølgaard-Jensen.
Haslev.

Forlovelsesringe, **Københavns 1ste Specialforretning.**
Fabrikation ved elektrisk Motor, samt Udsalg
Th. Halgreen, Gothersgade (lige for Regnegade) **34.**
Etabl. 1880. — Eget Værksted. — Telefon: Palæ **317.** — Ingen Filialer

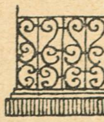

Have- og Gravgelændere,
saavel af smedet Jærn som af Jærntraad, leveres fra 4 Kr. pr. løbende Alen, samt elegante og billige Jærnporte. Illustreret Priskurant tilsendes. Ordres til Provinserne ekspederes. Mange Anbefalinger foreligger.
Telefon 2790.
V. Fiedler, H. C. Ørstedsvej 30.

ABONNEMENT 3 KR. KVARTALET
— ENKELTE NUMRE 25 ØRE —
BLADETS KONTOR CITYGADE 22. TLF. 5164
TRYKT I VILH. SØBORGS EFTF.S ETABL.

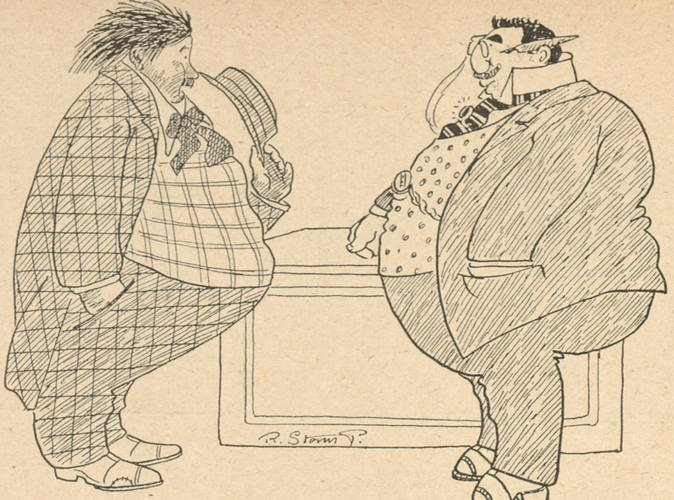

Tegning af R. Storm-Petersen

— De ønsker?
— Jeg vilde gerne laane Telefonen?

Savon aux Violettes de Parme
fra C. RAFN's Fabriker, Aalborg, er dog den bedste af alle Sæber, skønt den kun koster **50 Øre.**

UOVERTRUFFEN TIL FREMBRINGELSE AF EN SMUK HUD
KALODERMA-GELÉ & KALODERMA SÆBE.
GRAND PRIX VERDENSUDSTILLINGEN ST. LOUIS 1904.

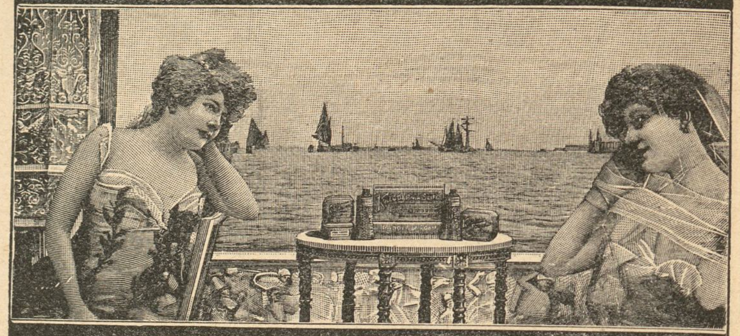

KALODERMA F. WOLFF & SOHN. KARLSRUHE.
FAAS PAA APOTEKERNE SAMT I PARFUMERI & FRISØR-FORRETNINGER.

Kehlets Favorit Chocolade
CHRISTIAN F. KEHLETS
Favorit Chocolade
pr. Pd. 1,00, 1,20, 1,40, 1,60, 1,80.
Fineste Velsmag.
Største Næringsværdi.

Drik altid
Elisabethsmindes
Chokolade og Kakao.

Der originale Maltet Brød fra Schulstad & Ludvigsen kendes paa at det altid bærer dette Mærke
MALTET SL

Den nye Brødskærer „Fix"
skærer let al Slags Brød i glatte Skiver
Faaes hos alle Jsenkræmmere
Patent Ludvigsen

Grand Hotel
ODENSE.
Største og fineste Hotel paa Fyn.
Elektrisk Lys og W. C.
Telefon paa Værelserne.
James Perrot.

Københavns billigste
Uhr-
Reparations-Værksted.
Uhre renses. Fjedre indsættes
22, Griffenfeldtsgade 22.
S. Nielsen-Bregnemos.

Gummi & Sygepleje-ARTIKLER
Vestend 4. København.

Københavns Vandkuranstalt.
Anbefaler alle medicinske Bade.
Toldbodvej 7. Telefon Palæ 659 y. Kbhvn. Forlang Prospekt.

HINDSBERG
Bredgade 34
1. Kls Medaille
Langde S. & M.
Smaa Flygeler.

DE ENESTE ÆGTE

Dr. Schindler Barnay
Kaiserl. Rath

30 AARS ERFARING
MOD FEDTSYGE
MARIENBADER
REDUKTIONS PILLER
FREMSTILLET AF
Dr SCHINDLER-BARNAY,
KAISERLIG RAAD,
FORH. OVERLÆGE VED KRONPRINS RUDOLF-STIFTELSE.
FAAS PAA DE FLESTE APOTEKER
KUN ÆGTE MED KEISERLIG RAAD
Dr SCHINDLER BARNAYs NAVN,
PORTRAIT OG UNDERSKRIFT.

KORSØR

MARGARINE.

HERM: N PETERSEN & SØN
Etableret 1849.
Bredgade No 23

BRUG ALTID
ALFA
VARE-MÆRKE
MARGARINE

Hvem der hoster
bør bruge Dr. Kopps
Schutzmarke
TERPINOL DRAGÉES
Varmt anbefalet af Læger.
Pris 1 Mark 40 pr. Glas indeh 200 Dragées.
DR. AD. KOPP, STRASSBURG, ELSASS

Hobro Maltekstrakt

Sidste Nyheder.
Billigste Priser.
KJØBENHAVNS LAMPESKÆRMEFABRIK.
Frederiksberggade 27.
Udsalg 1ste Sal. — Telefon 7101.

En ganske overordentlig og varig Appetit Forøgelse
opnaas ved til alle Maaltider at bruge
Somatose,
Alle Apothekere og Materialister føre Somatose i fast og flydende saavel som sød og usødet Form.

SHIEFFILD VAREMÆRKE
Sheffield, Østergade 1.
Engelske Knive og Sakse.

LIDER DE af **Gigt,** Leddegigt eller Podagra, saa prøv mine anerkendte **Gigtdraaber.** Sendes overalt pr. Efterkrav à 2 Kr. 50 Øre pr. Flaske.
Portofrit overalt i Skandinavien. Mod Efterligninger advares. Kopi af Anbefalinger sendes paa Forlangende. Skriv til
RUD. G. BRANDT, Raadhuspladsen 75.
Telefon 4298.

LEVRING & LARSEN
104. GL. KONGEVEJ 104
aut. Installør af elektrisk Lys

CAFE „PREMIER"
Hj. af Østerbrogade og Willemoesgade
anbefales.
L. HEMMINGSEN, Direktør.
Fleraarig Overkellner i Hotel Bristol.

* *Fonnesbech's The. Østergade 10. Telefon 252.* * *Fonnesbech's The. Østergade 10. Telefon 252.* *

Tegning af Axel Thiess

Opvarteren: — Vil Herren ha' Kaffen strax, eller vil De hellere vente til den bli'r færdig?

JAVOL
HAAR-PLEJE
Fint parfumeret

JAVOL dette styrkende Haarmiddel, kan nu ogsaa faas **fedtfri** i hvide Flasker. Anbefales til Haar som i sig selv er fedtholdigt.

JAVOL Shampoing Pulver. En Gang om Ugen bør Haaret vaskes med Javol Shampoing Pulver og daglig behandles Haaret med Javol.

Javol faas i Fl. à Kr. 4,00, 2,50, 1,50. **Javol Shampoing Pulver** 15 Øre pr Pakke, 3 Stk. 40 Øre.

Hovedoplag: Trojel & Meyer, Kronprinsensgade 1, København.

R. WENGLER.
AMAGERTORV 7.
Illustr. Prisliste franco.

SINALCO
Alkoholfrit!
Er det guddommeligste De kan nyde.
Faas paa alle **Restaurants.**
Sælges hos de **Handlende** i 1/3 Liter Fl. à 12 Øre.
Eneste Fabrik i Danmark.
Dansk Aktieselskab **„Sinalco".**
Fabrik og Kontor: **Amaliegade 28.** Telefon 5828.

Det er ubestrideligt, at alle Slags **Fonografer og Grammophoner** købes bedst og billigst fra Lager hos:
Dansk-Svensk-Staal-Aktieselskab,
Telefon 9122. **Vesterbrogade 24, St. o. G.** Aabent 8—6.

Aarsleffs Esprit de Valdemar
anbefales som den mest forfriskende Parfume.

SPORTSMAN WHISKY

Fabriken Kureer
MOTORVOGNE
MOTORCYKLER
Sejren er Kureerens!
FORLANG OFFERTE
A. FRIBERG · SILKEBORG

STORMSKADEFORENINGEN **„LY"**
NÆSTVED
forsikrer Ejendomme overalt i
KONGERIGET DANMARK
Agenter antages. *Agenter antages.*

d'Hrr. Kelnere og Musikere.
Fine sorte Benklæder fra 11 Kr. Parret, Schalsveste 3 Kr.
Specialitet: Kelnerjakker.
Brugte Herrekjoler, Diplomatfrakker, Sommer- og Vinterfrakker sælges billigt.
Værnedamsvej 20. Mezz. Petersen Avnsø

Ligtornenes Død
Fakir
Hjælper paa een Nat! Forfejler aldrig sin Virkning! Faas overalt!
En gros Hygom & Seedorff,
København K. Telefon Byen 4500.

Magasinet „Japan".
Udsalg af
Japanske, kinesiske og indiske Varer.
Billige Priser.
43, Pilestræde 43.

SVENDBORG BRYGHUS

Bock-Øl
Lager-Øl
Pilsner-Øl
Dobbelt-Øl

Stempler, Signeter.
Dørplader, Clicheer etc. billigst,
P. Bøttcher, Aalborg,
Jomfru-Anegade 14.

til Menneskets Sundhed er den eneste ægte
Nephthys-Livs Essents
faaes overalt; en gros hos S. Madsen, Aarhus.

Det eneste hygiejnisk fuldkomne, i Anlæg og Drift billigste
VARMEANLÆG FOR VILLAER
er det forbedrede amerikanske Central-Friskluft-Opvarmning.
Installeres i enhver — ogsaa ældre — Villa. Forlang Prospekt.
K. Thomsen. Vester Voldgade 2. Kobenhavn B.

Kasinol
Den ægte fint parfumerede af ca. 40 Læger anbef.
Kasinol Sæbe
25 Øre pr. Stk. Faas overalt
A/S N. N. Blumensaadts Fabr Odense.

CLICHER
af enhver Art for
Bogtryk,
Messing, Zink og Kobber
*
Illustrering af Prislister
til ekstra billige Priser.
1. Kl. Tegnere.
*
Leverandør af Illustrationer til
Telefon 5085. **KLODS-HANS**
Charles Hansens Repr.-Anst.
Pilestræde 19, Hj. af Silkegade.

Emil Brandts Vinhandel,
Hyskenstræde 10. Tel. 1390.
Udsøgte Vine fra I. Klasses Huse anbefales.

Musikinstrumenter.

Herophoner	Kr. 15,00
Plader.	0,75, 1,00
Fonografer.	4,00
Valser	1,00
Fotografiapparater	5,00
Elektr. Ringeapparater . . .	3,50

H. P. Jensens Musikvarelager, Korsør.
Prisliste gratis.

Oatine er et Naturprodukt fremstillet af ren Havre.
Oatinen renser Porerne, ernærer Huden og giver en klar, smuk Teint.
Indgnides og aftørres efter 2 Minutter. Koster c. 2 Øre ved daglig Hudpleje. Pris 1,25 og 4 dobbelt Indhold 2,50. **Oatine-Havre-Balsam** for Hænderne 25 og 50 Øres Tuber. **Oatine Tandpasta** bevarer Tænderne og giver forfriskende Eftersmag. 25 og 50 Øres Tuber. Modtag kun Oatine. Faas i Parfumerier, paa Apotheker og hos Materialister. Grand prix og Guldmedaille Paris, London, Wien etc. **The Oatine Company, London. København, Hauserplads Nr. 9. Tlf. 9010.**

Fotograf EMIL CLAUSEN, Frederiksberggade 34. 2den Sal. Empire Visit 1,50 Kr. pr. Dusin. Telefon 8050. Aabent 9—

Bonas Margarine
drøj
velsmagende

Twinings The
Verdens fineste

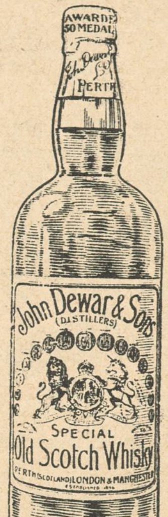

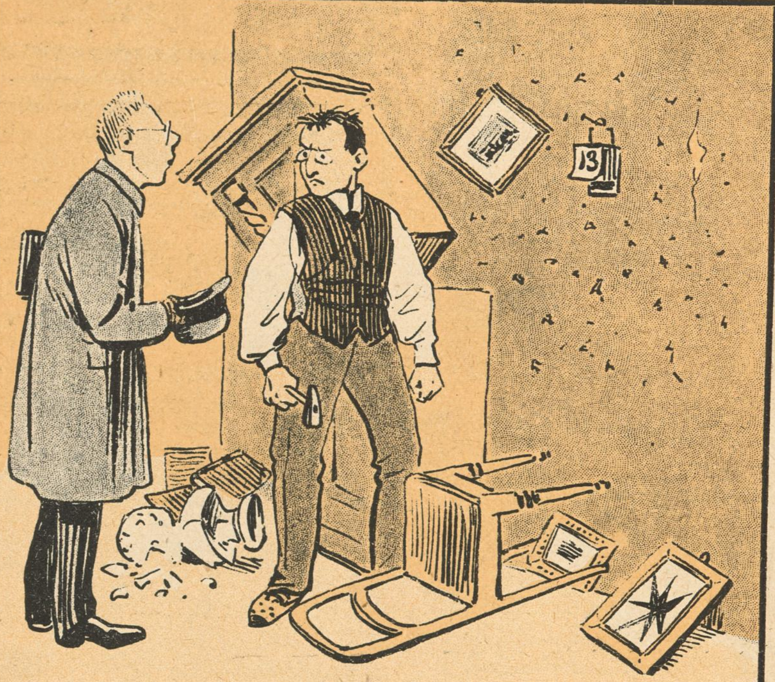

Tegning af Axel Thiess

— Hvad er der gaaet for sig, har her været Jordskælv?
— Næ, jeg har bare hængt den nye Kalender op!

Afbetaling.
Dame- og Herreskræderi.
Bagerstræde 3.

A. MUCHITSCH
Aarhus.
Pelsvarer.
Hatte. **Sportshuer.**
Grundlagt 1858.

MAGASIN du NORD
Righoldigt Lager af glat **Linoleum** og stort Udvalg af indlagt mønstret **Linoleum** findes i **Magasin du Nord**, der forhandler Varerne til Etablissementets kendte billige Priser.

Arb. Bryggeri „Stjernen".
Lager — Porter — Pilsner.
Mørk Skattefri.
Half and Half.

Bogsamlinger samt enkelte Værker og Bøger købes til antagelige Priser.
M. P. Madsen, Nørregade 4, 1. S., fra 9—6. Skolebøger købes ikke.

Yale Laase & Nøgler Ny Østergade.

Spis Middag
Kl. 12-2 el. Kl. 3-5. Rosengaarden 14.
Tjenestepigeforeningens Fagskole.

Edvard Jensen.
Silkeborg.
Specialfabrik for
Træ-Remskiver.

Worning & Petersen's **Xeroform** Sæbe. pr Stk. 25 Øre

Danmarks eneste Fabrik for **Gummi-Konfektion** til Damer og Herrer, samt Fabrik for alt **Gummi** passende til Automobil-, Cykle- og teknisk Brug. **Guldm. i Holland 1892.**
A/S. **Skandinavisk Gummi Co.**, Odense.

Central Hotel,
Raadhuspladsen 16, København B. **Centralvarme, Elevator, elektr. Lys og Telef.** paa Værelserne. **Obs.** I Vintermaanederne stor Moderation. **Poul Møller.**

Forlang **W. BÄHNCKE & Co** Sennep

F. A. Sundberg
1ste Klasses
Herreskrædderi
34 Nørrebrogade 34.
Telefon 4402.

Vejle Havregryn

Frederiksberg Gasværk.
Knuste Kokes . . . Kr. 1,90.
Hele Kokes . . . . Kr. 1,65.
Hertil kommer Kørsel, Op- eller Nedbæring efter Takst.
Ordres modtages saavel til Afhentning som til Levering straks.
Kontor. **Gl. Kongevej 120,** Telf. 3607.
Hele Ladninger læsses frit paa Gasværkets Sidespor.

Aalsgaard. **Aalsgaard Badehotel.**
pr. Aalsgaard St., 1½ Times Rejse fra Kbhvn. Smukkeste Beliggenhed og Sandstrand. Værelser med Pension fra 4 Kr., uden P. fra 1½ Kr. Al Komfort. 12 Billeder Aalsgaard og Omegn gratis. Postadr. Hellebæk. Tlf. Helleb. 22.

Næstved. **Hotel Bellevue.**
2 Minutter fra Banegaarden. 1ste Kl. Værelser. Kr. 1.00—1,50. Prøveværelse. Tlf. 227.
J. C. Jørgensen.

Odense. **Hotel St. Knud.**
1. Klasse. Vestergade 64. Telefon 84 og 1441.
Carl Schmidt.

Randers. **Højskole-Hotellet.**
Nyt, Komfortabelt, 1ste Kl. Værelser. Moderate Priser.

Roskilde. **Jernbanehotellet.**
Vis à vis Banegaarden. Godt Køkken. Moderate Priser. Elektrisk Lys, W. C. *R. Hansen.*

Skive. **Skyttes Hotel.**
Nærmest Banegaarden. W. C. elektr. Lys. Værelser fra Kr. 1,50.

Viborg. **Jernbane Hotel.**
Værelser Kr. 1,25 á 1,50. *P. Sejersen.*

LOTZES Hæmatogen · Hæmatogen-Chocolade · Hæmatogen-Kapsler · Hæmaglobin-Pulver **mod Blodmangel.**

Klods=Hans

Den 14de Februar 1909 ◈ 10de Aargang Nr. 20

Adm. Direktør: Chr. Lauritzen — Redaktør: Chr. Flor

Tegning af Alfred Schmidt

Stormen paa Kjøbenhavn

Oc det begaff sig i den Maaned Februarius, at de slemme Socialister vilde spille Herrer udi kgl. Mayestæts Hufvudstad oc bemøye sig med at spolere Stadens Borgeres Glæde ofver Fortids stolte Minder, synderlig glad Ihukommelse Stormen paa Kjøbenhafen. Oc samledes da Stadens tro Borgere under kgl. Mayestæts Oldermand Louis Lars Søns Fauer for at seire eller dø udi Reden. Socialisterne hafde iklædet sig huide Skjorter for saadan at skiule den røde Kuleur, oc stormede udi Natten frem mod Byens Volde. Men Borgerne slog braft og moedigt Fiienden tilbage, oc Quinderne hældte kogende Bay ofver Fiienden som monne fly da deres Høvidsmand, Jeppesen Langskiæg var parteret ofver i Midien af Gjøngernes brafve Anfører Bering Lisbergs Armbrøst. Oc Stormen paa Hufvudstaden var hermed afslaaet.

Mandfolks Ærgrelser. II. Hovedrengøring

Tegninger af Th. Iversen

Danmarks Smaakonger II

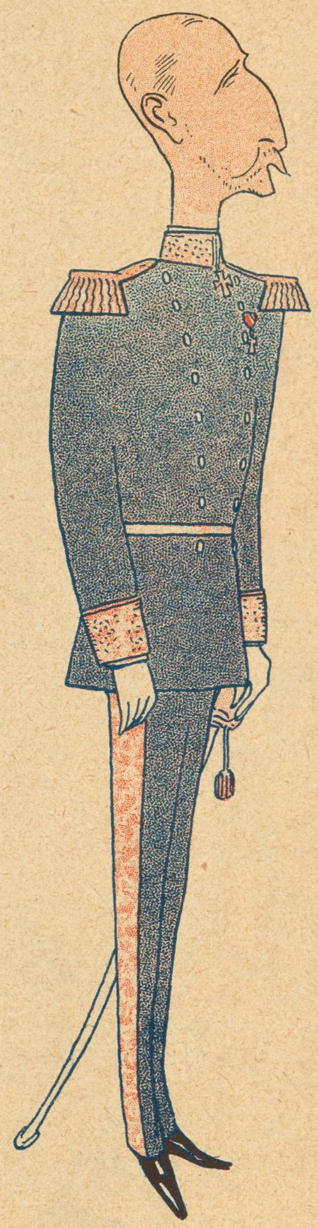

V. Bardenfleth

Kommandør, Dannebrogsmand

I Vejle mener man, at Munkebjerg en Gang i Tiden har hævet sig paa Fjordens Bund ved vulkanske Kræfter. Man ved tillige, at Egnens anden Stolthed, Amtmand *Bardenfleth*, hastigt blev slynget op paa Ministertaburetten ved fortsatte Eruptioner fra den røde Bygnings Indre, til en skønne Dag en Meteor dumpede fra Ministeriets sorte Uvejrshimmel ned i Vejle. Da man saa Meteoren efter, viste det sig, at det var en Amtmand, der var kommet. Siden da har Hr. Bardenfleth haft Ro. Tiderne er forbi, hvor Hr. Fuldmægtig Bardenfleth næste Dag var Hr. Kontorchefen og næste Morgen Hr. Departementschefen, og omsider Ekscellence. Stjærneskudets Bane slog en Kurve, og det dumpede ned i Vejle. Det lyste maaske ikke synderligt. Men det blev et rigtigt net og pænt og skikkeligt lille Stjærneskud, der selv troede, det var Herrens Finger, der tegnede dets Bane over Himlen. Andre hvisker om et Raad, der i sin Tid blev givet i et Reedtz-Thott'sk Palæ, hvor midt i en græsselig Taburet-Krise én sagde de forløsende Ord: »Vi kan jo tage Emmas Mand.« Siden var det, at Hr. Fuldmægtigen med rivende Hast svimlede opad og endte som Ekscellence. Men i Vejle tror man det ikke. Man ved fra Munkebjerget, at noget saare skønt kan hæve sig ved egne, skjulte vulkanske Kræfter. Og hvad der er givet Vejles stolte Munkebjerg kan ikke være nægtet Vejles egen Amtmand.

De skylder begge deres Tilblivelse de skjulte Kræfter.

Mac

Tegning af Axel Thiess

— Skal jeg ikke pakke Pillerne ind?
— Ja, troede De maaske, jeg vilde trille dem hjem!

Kun tre Linier

(Frit efter Vort Land)

Paa en Mand i Aarhus har man opdaget den største Ligtorn, der endnu har været skaaret i dette Aarhundrede.

En gul Mynde nøs i Mandags 5 Gange i Træk udfor Østerbrogade 42.

Kejser Wilhelm pudsede i Gaar sin Næse, da han kørte gennem Friederichstrasse i Bil.

En Graaspurv lod i Tirsdags noget falde paa en ældre velklædt Herres nystrøgne Silkehat.

Negerhøvdingen Sparebuks' Yndlingshustru har faaet to Kindtænder trukket ud.

To Gadedrenge spillede Klink paa Sagasvej om en død Rotte.

En af Sundholms Beboere fangede i Gaar 2 Loppeunger paa sit venstre Skinneben.

Ordbog for Folket **A.**

Aabenraa, Gade i København. Erobredes i 1864 af Bismarck, som stod og manglede en Poet.

Aabning ɔ: den Handling, som afgjort betinger en Udstillings Sukces. Forresten ogsaa et Menneskes. Skal den batte noget, maa den foregaa officielt, om muligt i Kongefamiliens Nærværelse.

Aal, en spiselig Slangeart, som dog kun kan holdes nede ved megen Spiritus. Mærkelig nok synes den hidtil at være undgaaet Afholdsbevægelsens Opmærksomhed.

Aars, Folketingsformand AndersThomsens Hjemstavn. Han er altsaa en Aarsunge, ligesom Frode Fredegod i sinTid var en Skjoldunge.

Adam, efter manges Mening det første Menneske, efter sin egen den første Skuespiller. Gift 1) med *Eva*, der ikke kunde lide Ribbenssteg, hvorfor hun lærte ham at spise Figen- og Laurbærblade — 2) med »Dagmar«, hvem han i den sidste Tid har været noget utro.

Adel forpligter, herfor de fleste Adelsmænd er meget forpligtede. I gamle Dage var de nogle haarde Negle, nu skal Neglene være lange.

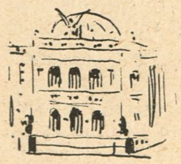

Akselhus, det bekendte Slot, Absalon byggede sig paa Vesterbrogade 2 for ikke at have for langt til »Paraplyen«. At han saa sig nødsaget til at have et Lager af Barnevogne i Stuen, vidner heller ikke til Fordel for hans Karakter.

Akt, noget, hvoraf de fleste Skuespil har 4 à 5 for mange.

As afdød Udødelig. Lægger man en til, er det et mildt Udtryk for en Mand, der har laant en Penge og vil have dem tilbage igen.

Asger (eg. *Asser*), bekendt Rentier. Efter at han som Korrespondent til flere Blade og et Væveri havde tjent saa meget, at Folk kaldte ham *Asser Rig*, trak han sig tilbage til Købmagergades Posthus, poste restante.

Tegning af Gerda Ploug Sørensen

— Er jeg nu virkelig saa køn, som jeg ser ud til, eller ser jeg kønnere ud, end jeg er?

Det ærede Medlem

fra Ribe A. 1. Kr.

SØREN SØRENSEN

har Ordet for en kort Bemærkning: — Jeg maa paa Spørgsmaalet om Hvide Sande ved Ringkøbing Fjord gaa imod den ærede Minister (J. C. Christensen). For naar jeg ikke gaar imod ham, bliver jeg ikke valgt, og naar jeg ikke bliver valgt, kan jeg ikke støtte ham. Derfor støtter jeg ham ved at modarbejde ham!

Vore Teatre

Millionerne paa Casino er bleven afløst af »Den indbildt Syge«, som skyldes den bekendte Humorist *Mollière,* der ligesom sin yngre Kollega *Julius Magnussen* led af Skrivesyge og skrev et Helaftensstykke om Ugen, skønt han satte en Ære i at blive betragtet som en stor Drivert, der ikke bestilte det Gud havde ladet skabe.

»Den indbildt Syge« er et ganske fornøjeligt Arbejde, der vidner om et vist Talent. Det er dog et meget overfladisk Opus uden synderlig Dybde, og man maa bebrejde Forfatteren, at han ikke har haft nogetsomhelst paa Hjærte ud over det at give *Sophus Neumann* Lejlighed til for aabent Tæppe at gøre Reklame for sin daarlige Fordøjelse.

Sammen med Mollières nette lille Komedie opføres «Pjerrots Kærlighedshistorie«, der frembyder den Behagelighed, at Personerne er stumme, hvorfor Programmet rigtigt betegner Stykket som en Pantomime. I det hele taget synes Pantomimen at være en tiltalende Kunstform, og jeg kan nævne mange Stykker, der vilde vinde meget, hvis de blev lavet om til Pantomimer. *Gnudtzmanns* »Baronen« og »Anne Pedersdotter« vilde saaledes uden Tvivl være bleven store Succeser, hvis alle Personerne havde været stumme.

Ved denne Lejlighed debuterede Frøken *Didrich* og Hr. *Arnold Christensen* som Balletdansere, og efter denne Prøve at dømme maa man beklage, at disse Kunstnere ikke forlængst er gaaet til Balletten, da deres Evner saa absolut synes at ligge for dette Fag.

* * *

Tegning af Carl Jensen

Merkurs Apostle VII

BALDUR LICHTINGER

Firma: J. Lichtingers Cigar- og Tobaksfabriker.

Paa det ny Teater har der været Première paa »Niels Peter Svane«, et Skuespil hvori Hr. Overretssagfører *Edgar Høyer* paa en meget energisk Maade gør Forsøg paa at ødelægge sin Sagførerforretning.

Hele Stykket gaar nemlig ud paa at vise, hvilke Slyngler og Banditter og Tyveknægte vore Overretssagførere er. Det vidner jo om en ikke ringe Selvkritik, og jeg har saa megen Respekt for Hr. Høyers Sanddruhed som Forfatter, at jeg nøvendigvis efter at have set hans Stykke har maattet tvivle om hans Hæderlighed som Sagfører.

Da Hr. Høyer hidtil har nydt den Ære at være min Sagfører, kan man derfor ikke fortænke mig i, at jeg Dagen efter, at jeg havde været henne til »Niels Peter Svane« sendte ham et Brev, hvori jeg i urbane Udtryk for Fremtiden frabad mig hans juridiske Assistance.

Galosche-Rævzn

Ugen

Grev Zeppelin har slaaet sig ned i Friedrichshafen, hvor han ganske gaar op i sit nye Luftskib. Vores egen Ellehammer har ikke rigtig Mod paa at gaa op med sin Flyvemaskine med den forstærkede Motor. Han er bange for, at han skal gaa i Luften med den. Det er vist noget af det, han mindst behøver at være bange for.

*

For Folk, der holder af Fjerkræ er der noget tiltalende i, at Teatrene i denne Vinter har serveret baada den røde Hane, den grimme Ælling og Niels Peter Svane. Nu fortælles der, at Journalist Winding, der jo har praktisk Kendskab til Fjervinger, — særlig paa store Damehatte, — til Dagmarteatret har indleveret et Stykke, som handler om en Gaas. Men det er vist en And.

*

Kejser Wilhelms 50 Aars Fødselsdag blev fejret herhjemme af den tyske Forening »Bierfreunde«, der opførte Kadelburgs og Schönthalers vidunderlige Farce »Die Maulkorb«. Derefter var der Koncertsang af Hol'bøttekvartetten.

Mindevise

Mel.: Peder Skøt i Barndomsalder

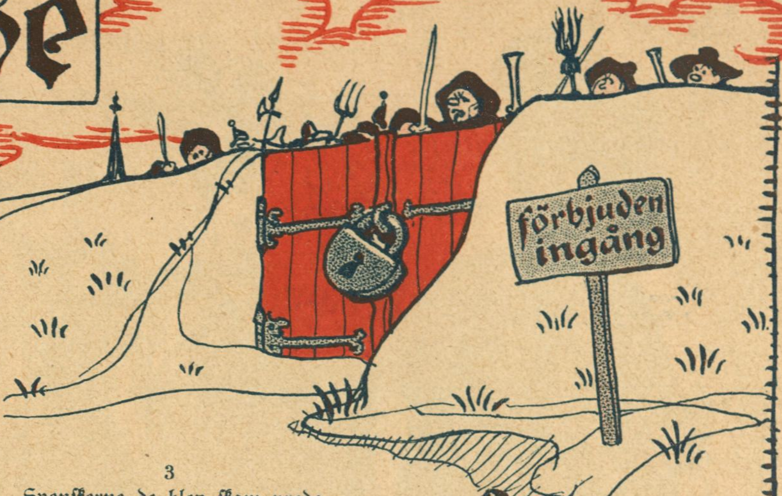

1
Tænk i tredje Fredriks Dage,
Svenskerne kom listende,
for den danske Julekage
lugted dem for fristende.
„Ta mig fan", Karl Gustaf sa',
„København den vil vi ha'".

2
Fredrik tog sit Sværd det lange,
samled alle Borgerne,
sagde: „Børn, vær ikke bange,
stol paa Oldenborgerne.
Skynd Jer, lav nu Volden til,
i min Rede dø jeg vil".

3
Svenskerne de blev skam vrede,
Karl Gustaf sukkede:
„Jeg er dog en rædsom Bede,
Portene er jo lukkede!
Hvem skul' tro om Frederik,
han var saadan en Gavestrik?"

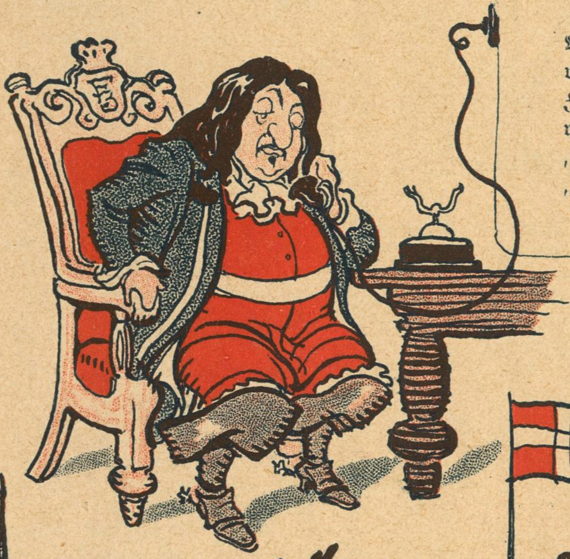

4
Længe laa de dér og lukked,
vilde sulte Staden ud.
Frederik paa Holland hukked,
ringed til Kioskens Bud.
„Løb til Opdam", sa' han glad,
„bed ham komme med lidt Mad".

5
Opdam kom med Mad i Bunker,
skønt han var som en Hollænder skabt.
Karl Gustafs Blik skød Funker,
nær han havde Hovedet tabt.
Da begyndte det at sne,
og saa fik han en Idé.

6
Svenskerne de trak i Skjorten,
bar sig grumme snedigt ad.
Men da saa de kom til Porten,
fik de deres varme Mad:
Af Madammer smeltet Beg,
og af Mændene Ribbenssteg.

7
Højt paa Volden Frederik knejste,
til Bespisningen var forbi.
Karl Gustaf hjemad rejste,
døde dér af Raseri.
Saadan Ende tit det ta'r,
naar man lange Fingre har.

8
Folket kaldte Kongen siden
altid Fredrik Folkekær,
ak, han var for Eftertiden
ikke god at komme nær.
Og han slog sig ej til Taals,
før han blev Arve- og Enevolds.

Tbe.

Th. J.

Tegning af Th. Iversen

— Dä va ett elände me eran ko, som skulle gå å ta slut!

— Ja, Herren gaf å Herren tog! Han hade la bruk för'na på annat håll!

SÖNDAGS-NISSE

Mary: — William siger, at jeg bliver smukkere, for hver Gang han ser mig.

Estella: — Saa skulde du give ham Lejlighed til at se dig lidt oftere.

ILLUSTRATED BITS

De to forladte:

— Det er mærkeligt, men vi gør aabenbart ikke Lykke hos det svage Køn.

LE RIRE

Hr. Ole Hansens Sparepenge

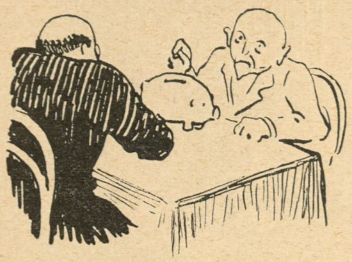

I Anledning af Rygtet om, at Hr. *Ole Hansen* „omkring December Termin 1907 udtog den væsentligste Del af sine i Den sjællandske Bondestands Sparekasse indestaaende Knapper“, har Klods-Hans sat Himmel og Jord i Bevægelse for at faa Sandheden frem.

Vi henvendte os først til Hr. Ole Hansen selv, som udtalte:

— Jeg kan ikke nu huske, om jeg overhovedet nogensinde har taget Penge ud af den sjællandske Bondestands Sparekasse. Jeg erindrer det ikke. Min Forstand og Hukommelse har taget en Del Skade, siden dette her med Alberti. Dog, ét erindrer jeg, — jeg havde hjemme en stor Sparegris, som jeg plejede at putte en 25 Øre i hver Søndag. Husker jeg ikke fejl var der omkring December 1907 henved otte Kroner i den plus syv Bukseknapper, som Alberti havde puttet i den Tid efter anden under Foregivende af, at det var 25 Ører. Disse Knapper eller i hvert Fald den væsentligste Del tror jeg nok, jeg udtog omkring det omtalte Tidspunkt. —

Saa vidt Hr. Ole Hansen.

Efter at dette var skrevet modtog vi følgende Erklæring:

Paa given Foranledning meddeles herved, at vi har undersøgt Hr. Ole Hansens Konto i Den sjællandske Bondestands Sparekasse. Det fremgaar heraf, at hans Indskudskapital i Sparekassen i 1908 var 85 Øre større end i 1907, 35 Øre mindre end i 1906, 50 Øre større end i 1905 og endelig 2 Øre mindre end i 1904. Indskudskapitalen var i 1903 nøjagtig den samme som i 1905, men i 1906 var den 7,1 Øre større end i 1901, i hvilket Aar den atter var lige saa stor som i den varme Sommer 1900, da den fraregnet 2 Øre var paa Højde med Indskudskapitalen i 1905. Af Sparekassens Indskydere er der 1859,23, som hver har et Indskud paa 5000 Kr. og derover og derunder. Tager man deraf de 59,07 største Indskydere og trækker dem fra de andre, tænker paa et Tal, lægger lige saa mange til som man først tænkte paa, dividerer det hele med 8 og trækker det halve fra, vil man til sin store Overraskelse finde Folketingsmand Ole Hansen i det udkomne. Hvilket er højst mærkværdigt.

København i Februar 1909.

P. Olsen. *D. Warmbach.*
Bogholder og Kontrollør i ovennævnte Sparekasse.

Hvor vidt det af ovenstaaende fremgaar, at Hr. Ole Hansen ikke har udtaget sine Penge i December 1907 forekommer os tvivlsomt. Hr. Ole Hansen skylder Offentligheden et tydeligere Svar. *Habakuk*

Den moderne Tryllekunstner

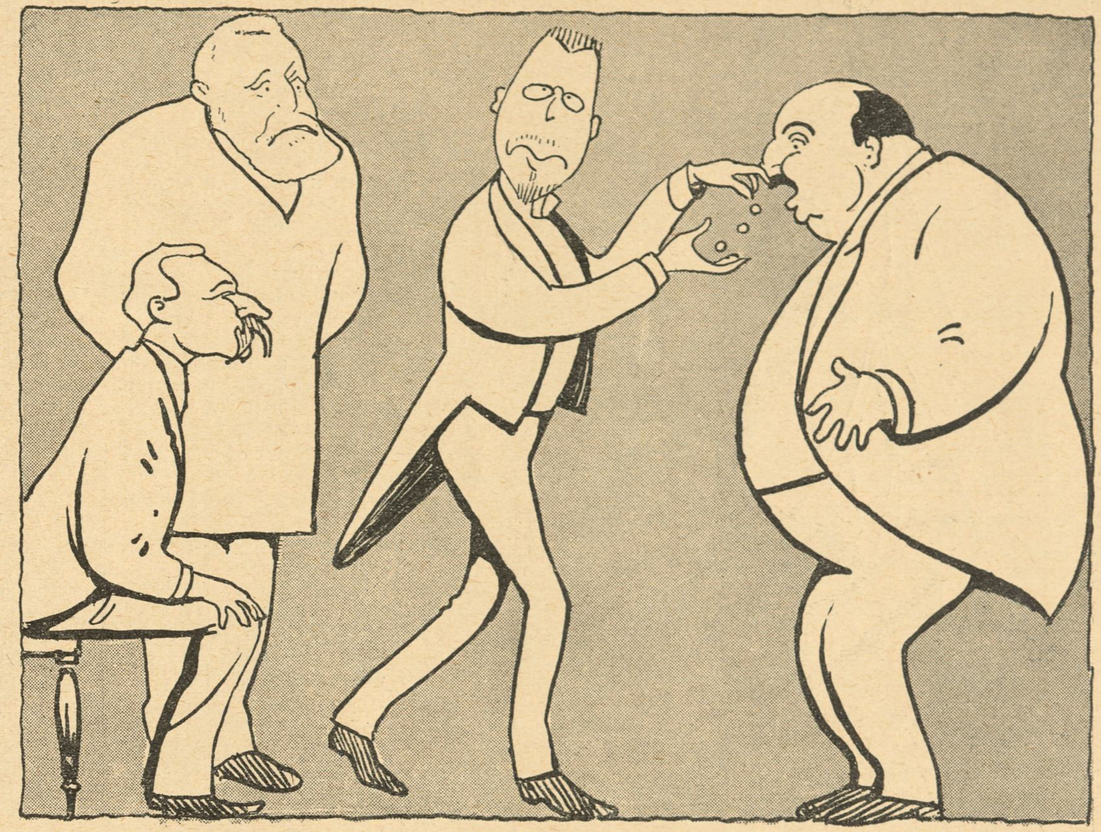

Hokuspokus Mønt i Masse
strømmer ind i Asgers Kasse.

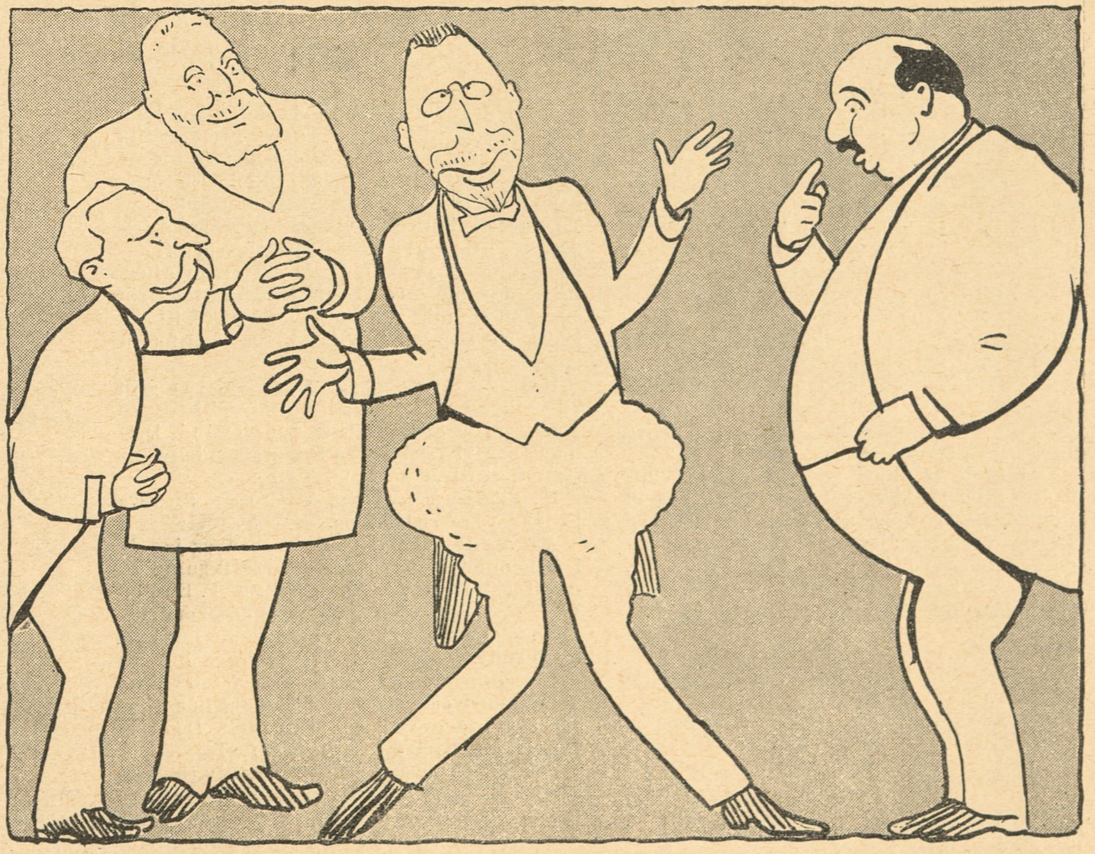

Ein zwei drei und Højres Summer
blev til et Forsvindings Nummer.

Moderne

— Se, Dagmar, her var det, at han for første Gang kyssede mig, og dérhenne paa den Bænk erklærede han mig otte Dage efter sin Kærlighed!

Af vor sidste Post

Fru E. H., Frk. Johanne H., Xantippe, Knud L., Aarhus, *Marius A.*, Haderslev, *P.*, Helgolandsgade, *To Søstre, William O.* — Honorar er afsendt.

H. F., Englevale N. Dak. U. S. A. — Deres kolorerede Tegning lader sig ikke reproducere. Vittigheden, som De for seks Aar siden har hørt i Holland, lyder saaledes:

»Hvorfor tror du, at jeg hellere ryger Kridtpibe end nogen anden Slags Pibe? — Det ved jeg ikke! — Jo, for den behøver jeg ikke at samle op, hvis jeg skulde gaa hen og tabe den.«

Iøvrigt Tak, fordi De paa saa lang Afstand har os i saa venlig Erindring.

Pip: »Kære Klods-Hans! Min Broder har sendt noget ind til dig, som er bleven optaget. Da jeg havde hørt det, fik jeg ogsaa Lyst til at prøve med noget. Her er en Tegning; den er maaske ikke saa god, men jeg er ogsaa kun ti Aar.«

Tegningen er meget god, omend det formentlig kun skyldes et Tilfælde, at Hans til Fuldkommenhed ligner Bonvivant'en ved Østerbros Teater, Hr. Aage Nielsen, der vistnok en Gang vil blive en stor Skuespiller, hvis han ikke bliver skudt, hængt eller paa anden Maade lynchet forinden.

Lille Hans (der lige har hørt sin Fader tale om, hvor svært det er at skaffe Penge til at leve for): — Mor, hvis man havde 100 Kr. kunde man saa leve, lige til man dør?

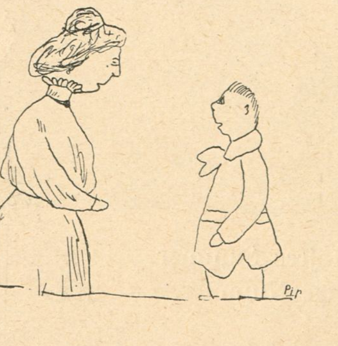

E. H. n. — De sender os følgende Udklip af en Rubrik for »Spørgsmaal og Svar«:

Sp. De bedes meddele mig, hvorledes man fjærner gammel Fernis fra et ferniseret Gulv.

Sv. En grundig Vaskning med Natronlud kan opløse Fernisen. Man kan lade Luden staa lidt paa Gulvet og dernæst skrubbe af.

Svaret synes os fortræffeligt. Det er det allerbedste Middel til at blive en altfor videbegærlig Spørger kvit, at bede ham skrubbe af.

Prøven: »Hermed tager jeg mig den Frihed at melde mig ind i de lyse Hoveders Række og sende Dem en Tegning med Tekst paa Bagsiden.«

Efterat have læst Deres Tekst maa vi indtrængende tilraade Dem at melde Dem ud igen.

P. P.: »Forleden Dag oplevede jeg paa Rejsen mellem Odder og Aarhus følgende: Toget standser ved Beder Station; Konduktøren passerer langs Toget og raaber ind i Kupeerne: »Var her no'en Beder? Er der ingen Beder? Er der flere Beder herinde o. s. v.«

Saadanne »Stationsvittigheder« modtager vi i Skæppevis. Naar den ene saa endda var »beder« end den anden, men de bliver jo længer jo værre.

V. E., Aarhus — Morsom, men forfærdelig gammel.

Kunstmalerelev — Det er da et Held, at De ikke har meddelt os, hvem De er Elev af. Ellers vilde vi være opfyldt af Bedrøvelse paa hans Vegne.

Blix — Forstaar ikke et Ord!

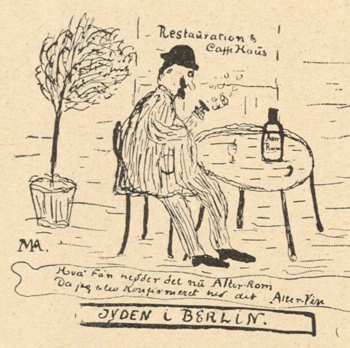

M., Haderslev: »Kære Klods-Hans! Din Buk, der stormer Alverden over og bringer Lys og Fest med sig, har ogsaa glædet min Kone og mig. Nu i Aften, da min lille bedre Halvdel vil vederkvæge mig med en sønderjysk Thepunsch (NB. hun (Konen) er Fyenbo) falder hun i Grublerier over Etiketten paa Romflasken og siger »Ih, men det er jo Alter-Rom. Jeg fik mig et ganske storartet Grin og skynder mig at sende dig, kære Klods-Hans, en Tegning og Vits bygget over forannævnte Grin.

Hvis du ikke kan grine ad den, saa grin allenfals ad min lille naive Halvdel.«

Det sidste kunde aldrig falde os ind. Derimod har vi med nogen Selvovervindelse besluttet os til at grine ad Tegningen.

X., Sindssygeanstalten, Viborg — De maa jo ikke være rigtig klog.

Kuk: »Er jeg nu ikke ren, saa er jeg da i det mindste nyvasket — En Tegning til den Tekst maatte kunne gøre sig. F. Eks. en Pige, der har vasket sig, efterat en Skorstensfejer, der staar ved Siden af hende, har kysset hende. Man ser endnu Mærker hist og her paa bendes Dragt, bare Arme o. s. v.«

En henrivende Idé, der navnlig har gjort Indtryk paa os ved sin Originalitet. Den skal De rigtignok have mange Tak for!

Seminarist P. H. — Deres opsigtvækkende Fantasi i Farver »Næste tyske Manøvre« kan vi desværre ikke anvende. Men maaske vilde den egne sig for »Hartkopfs Musæum«, hvor vi er temmelig sikker paa, at den hurtig vilde aflede Opmærksomheden fra de øvrige Rædsler, »Leveren af en norsk Brændevinsdranker« medindbefattet.

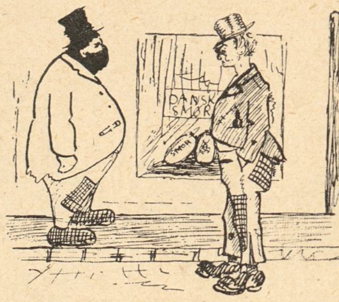

— Jeg synes, du staar og smiler saa smørret, Kresjan!

— Smørret! Snak inte om Smørret i disse dyre Tider. Der kan jo knap blive Raad til et fedtet Grin.

Knud, Aarhus — Billedet, som vi gengiver, synes os delvis paavirket af Storm-Petersen, der øjensynligt for Tiden er ifærd med at danne Skole. Heldigvis er hans Elever endnu saa unge, at de har Tid til at omvende sig, og vi haaber i saa Henseende det bedste for Deres Vedkommende.

Xantippe — Hvorfor saadan et glubsk Mærke til saadan en blid og uskyldig lille Brander som nedenstaaende:

»Ved Middagsselskabet. Fruen (til Stine): Tror De nu, der bliver Knive og Gafler nok? Stine: Næ, je æ næstendels bange for, at de kommer te a knive mæ Gafler.«

P. K. J. — De stiller følgende Udklip af »Viborg Stifts Folkeblad« til vor Raadighed:

»Den Dame, der ved Ballet i Rødding anden Juledags Aften har faaet en Støvle forbyttet, bedes herom henvende sig til Portneren paa Sindsygeanstalten.«

Er de nu begyndt at danse Barfodsdans i Viborg eller har den paagældende Dame blot haft ømme Fødder? Og har Portneren maaske ogsaa haft det? I saa Fald vilde det være fornøjeligt, om de ømme Fødder kunde føre til lige saa ømme Følelser mellem de Vedkommende, nu da Bekendskabet er gjort.

Kommis J., Randers — De skriver til os: »Jeg tillader mig herved at bringe den særdeles ærede Redaktion min med Højagtelse ærbødige Tak, fordi der efterhaanden afbildes saa mange Kvinder i Bladet, og jeg beder Dem fortsætte, da jeg i den Branche vanskeligt kan faa nok. Randersdamerne er jo fordelagtig bekendt for Deres Skønhed, men dem kender man fra Forretningen — det er Manufaktur — og fra Ballerne, og saa kan det jo nok more En en Gang imellem til Afveksling at kigge paa en lille En af Gudmund Hentze eller fra *Le Rire*, for der er jo en morderlig god Facon over de franske. Haaber ikke, Redaktionen tager min Henvendelse ilde op og faar muligvis Lejlighed til atter at besvære Dem.«

Det glæder os selvfølgelig at høre et lille Brøl fra en aabenbart toneangivende Randers-Løve. Men nu maa De heller ikke være altfor rædsomt forslugen igen, Hr. Kommis.

John — Deres Philosophi« synes os ikke egenlig ny, men af Medlidenhed med Deres »Angst og Bæven« skal vi alligevel give den en Plads i vore Spalter. Kun beder vi Dem for en anden Gangs Skyld hellere sende os et Par Tegninger, hvori der er lidt mere »Esprit« og lidt mindre »Sprit«.

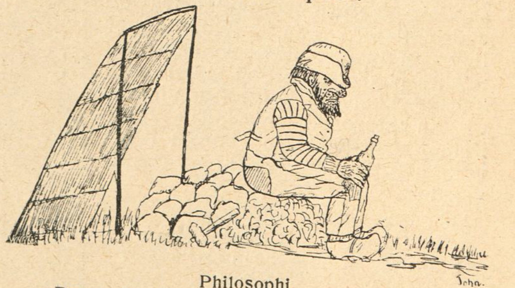

Philosophi

— Det æ dov forunnerli', som dæ ka' være Faaskel paa vor Mennesker! Pæ' Morten ka' taale en hel Pot, men naar jæ bare faar trej Pæle, æ jæ li'saa fuld som en Mær!

NB. Indsendte Bidrag, saavel Tegninger som Tekster, opbevares ikke og tilbagesendes kun, naar Porto vedlægges.

ABONNEMENT 3 KR. KVARTALET — ENKELTE NUMRE 25 ØRE — BLADETS KONTOR CITYGADE 22. TLF. 5164
TRYKT I VILH. SØBORGS EFTF.S ETABL.

DET NYE

I REDAKTIONEN:
JOHANNES DAM OG VALD. ANDERSEN

Tegning af Vilh. Fischer

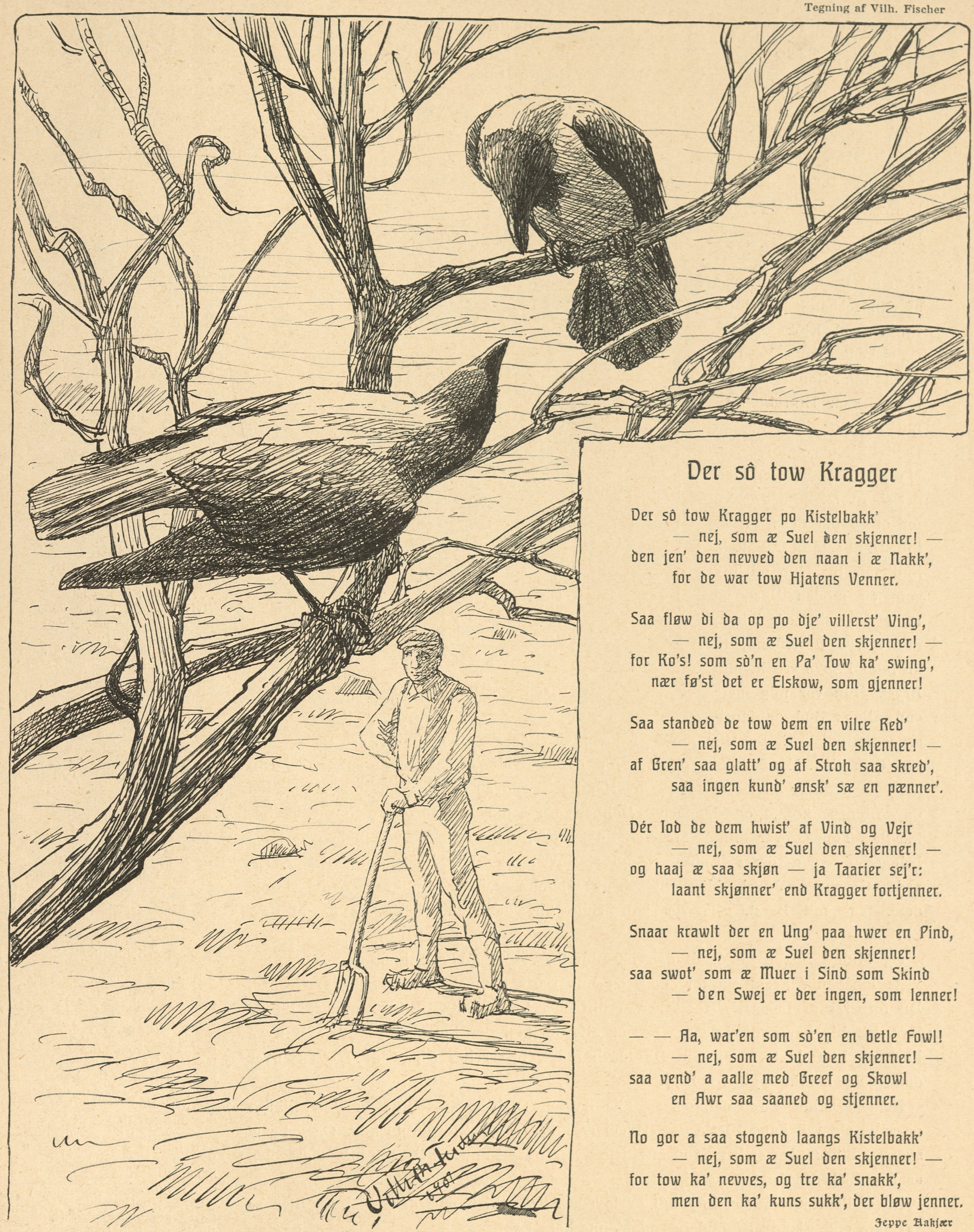

Der sô tow Kragger

Der sô tow Kragger po Kistelbakk'
— nej, som æ Suel den skjenner! —
den jen' den nevved den naan i æ Nakk',
for de war tow Hjatens Venner.

Saa fløw di da op po dje' villerst' Ving',
— nej, som æ Suel den skjenner! —
for Ko's! som sò'n en Pa' Tow ka' swing',
nær fø'st det er Elskow, som gjenner!

Saa standed de tow dem en vilre Red'
— nej, som æ Suel den skjenner! —
af Gren' saa glatt' og af Stroh saa skred',
saa ingen kund' ønsk' sæ en pænner'.

Dér lod de dem hwist' af Vind og Vejr
— nej, som æ Suel den skjenner! —
og haaj æ saa skjøn — ja Taarier sej'r:
laant skjønner' end Kragger fortjenner.

Snaar krawlt der en Ung' paa hwer en Pind,
— nej, som æ Suel den skjenner!
saa swot' som æ Muer i Sind som Skind
— den Swej er der ingen, som lenner!

— — Aa, war'en som sò'en en betle Fowl!
— nej, som æ Suel den skjenner! —
saa vend' a aalle med Greef og Skowl
en Awr saa saaned og stjenner.

No gor a saa stogend laangs Kistelbakk'
— nej, som æ Suel den skjenner! —
for tow ka' nevves, og tre ka' snakk',
men den ka' kuns sukk', der bløw jenner.

Jeppe Aakjær

Ordforklaring: *sô*, sad; *tow Kragger*, to Krager; *skjenner*. skinner; *nevved aen naan*, næbbede den anden; *Hjatens*, Hjærtens; *dje' villerst' Ving'*, deres rappeste Vinge; *sò'n en Pa' Tow*, saadan et Par; *gjenner*, driver paa; *standed*, laved; *Stroh*, Straa; *skred'*, nette og glatte; *en pænner'*, en pænere; *hwist*, kaste op og ned; *Taarier*, Taabenakker; *laant*, langt; *Swej*, Svie; *lenner*, lindrer; *betle*, bitteliden; *vend'*, vendte; *Awr*, Ager; *saaned*, sandet; *stjenner*, stenet; *stogend*, stærk foroverbøjet; *jenner*, alene.

Kongen af Granada

Muley Hazim, Granadas Konge, rev sig i sit Skæg; hans Kinder var blegere end hans hvide Haik. »Allah il Allah, Gud er stor og jeg er hans Udvalgte! Men hvad hjælper mig min Magt, naar mit Liv er som en gylden Ring, der brast, da Hun gik fra mig? Hun var af den forhadte Race, der ringer med Klokker, men jeg elskede Hende. Mit Øre var fyldt af Hendes Skridts Musik, naar Hun kom til mit Leje og hældede sin Dejlighed over mig som Maanen, der ved Aften hælder sig over Himmelranden for at se om dens Tid er inde til at lyse over Natten. Smilende tog Hun mit Liv som en moden Høst, og mine Dage dansede i hendes Favns Rosenlund, til de faldt i Søvn ved hendes Bryst. Hun var mig mere end Allahs Bud og Huriernes Paradislyst! Da Hun græd af Længsel efter sit Hjemlands Sne, se, da lod jeg Granadas Mandeltræer plyndre for deres hvide Blomster for at lade dem dale ned over Hende, saa at Hendes Fødder kunde danse deri. Men da Aftenen kom, og Maanens Dobbelthorn stod frem over Nevadas rimklædte Toppe, var hun borte. Mine Ryttere har jeg sendt ud, og snart bringer de paa deres Lanser Hendes Hoved og den Kristenhunds, der røvede Granadas Juvel. Jeg vil skære Hendes gyldne Lokker af og lægge dem paa mit Bryst, saa de kan rulle sig om mit Hjerte og kvæle dets Skrig.« —

Og Muley Hazim græd, til den barmhjertige Søvn lukkede hans Øjne. Men da viste Paribanu, Feen, sig for ham, og hun rakte ham et Skrin og sagde: »Konge, Du fortæres af Længsel, — se her er din Lægedom! Dette Skrin rummer alle de Kys, Dit Liv har nydt. Luk det op, og alle de Kys, der ingen Værd har, vil flyve bort, og kun de trofaste, som Du bør mindes, bliver hos Dig. Glæd Dig ene over dem, de kan ikke tages fra Dig.« —

Kongen aabnede Skrinet, og, se, alle Kyssene fløj bort, — kun to blev tilbage og satte sig ved hans Hjerte. — »Hvem er I to Trofaste?« spurgte han. Og det ene svarede blidt: »Jeg er Din Moders sidste Kys,« og det andet hviskede undseligt: »Jeg er Din Elskedes første Kys!«

Da smilede Muley Hazim mildt og lovede Allah, thi han ejede de Minder, der er varmere end Elskov og blidere end Menneskers Lyst. —

Carl Kohl

HENRIK MALBERG

i

»Livet paa Hegnsgaard«

Tegning af Utzon Franck

Forfølgeren

Han gik ad den lange, tomme Gade, der var ingen at se.

Tænkte paa en, ingen maatte vide, han tænkte paa.

Der lød Skridt bag ham. Som hans egne, tunge Skridt, samme Slag, samme Takt, kun lidt bag efter hans egne.

Han syntes, det var hans egne.

Saa stod han stille. Nu standser de Skridt, tænkte han. Men de blev ved. Og dog var der ingen at se, ingen, der nærmede sig.

Saa gik han videre. Og Skridtene fulgte ham. Som hans egne, tunge Skridt, samme Slag, samme Takt, kun lidt bag efter hans egne.

Broens Lygter lyste svagt. Han tænkte: Naar jeg er over Broen, gaar min Vej alene, ingen anden skal samme Vej som jeg. Han drejer nok om ad den brede Hovedgade, hvor alle gaar.

Og han drejede om ad det øde Stræde, hvor han troede, han var ene. Men Skridtene blev ved, og de fulgte ham. Blev ved, blev ved! Og stod han stille, blev de ogsaa ved ... men kom aldrig nærmere.

Han vendte sig og kaldte.

— Er der nogen?

Intet svarede.

— Er der nogen?

Skridtene holdt op et Øjeblik, saa begyndte de igen, men kom ikke nærmere endda.

Han gik igen, og Skridtene fulgte ham. De kom ... nu ... virkelig ... nærmere ... nærmere ...

... de var lige bag ham.

Hvis ikke du vender dig nu, griber det dig bagfra, tænkte han. Du maa vende dig om.

Han vendte sig, saa intet, følte kun et koldt Pust i Ansigtet, mærkede, der var noget ...

— Gaa væk!

— Jeg kan ikke!

— Gaa ikke efter mig!

— Jeg gaar, saa længe du gaar.

— Jeg beder dig!

— Hahahaha!

— Jeg kvæler dig!

— Nej, *jeg* kvæler *dig*, sagde det fremmede, som gik efter ham.

Han følte de klamme Fingre om sin Strube.

— Nu klemmer jeg til! sagde det.

— Hvem er du? ... det var hans sidste Vejr, han sagde det med.

— Jeg er *Sladderen!*

Og han kvaltes. *Viggo Eyssler*

Aksel Jørgensen

Han har set dem, de, der lider.

Ikke det, at han har aflagt et frygteligt Interviewer-Besøg paa en Kvist en Dag og en anden Dag, nej, han har oplevet det!

Som de sidde der ... den unge træt, træt, aa saa træt. Den gamle ... utrættelig. Hvorfor *hun* ikke træt? Aa, hun har jo været træt de tusend Gange, vel, det hjælper ikke, vel, det bliver kun værre bagefter. Hun hænger i, den gamle, *vil* ikke blive træt.

Saaledes vil ogsaa den unge hænge i, naar hun er træt af ... at være træt. Naar hun ved, det koster bare Penge at hvile Hodet fem Minutter, og gør slet ingen Nytte.

— — Etatsraadinden venter utaalmodig paa Silkekjolen. Hun har ringet til Magasinet tre Gange. Men Syerskerne er ikke kommet med Livet endnu.

— De dovne Fruentimmer! siger hun ved sig selv. Ikke højt ... men *Aksel Jørgensen* har hørt det.

J. D.

Tegning af Axel Jørgensen

Tegning af Bj. Smith-Hald

Parisiske Vaskepiger

Åttioåringen: — Sakramenskadt söt ä' hon . . . den som nu inte vore mer än sjutti år!

KASPER

MAVEKATAR

DENS DIÆT — BEHANDLING — AARSAGER

AF

CARL LORENTZEN
PROFESSOR, Dr. med.

OG

50 RETTER VED MAVEKATAR

UDARBEJDEDE AF

FRK. INGEBORG SUHR
DEN SUHRSKE HUSMODERSKOLE

FAAS I ALLE BOGLADER — PRIS 1 KR.

Annoncer fra Indlandet:

modtages gennem **City-Forlagets Annonce-Afdeling,** Kontorer Citygade 19, — Telefoner 4767 og 5164, — Forretningsfører **Max Hartvig,** gennem **Bladets Annonce-Repræsentant Frk. Helga Wulff,** Pilestræde 40[3], Telefon 29,771 x **og gennem alle anerkendte Annoncebureauer.**

Annoncer til *„KLODS-HANS"* fra Udlandet:

For **Tyskland, Østrig-Ungarn** og **Schweitz's** Vedkommende modtages alene Annoncer gennem **Rudolf Mosses Annonceexpedition** i Berlin og dette Bureaus Filialer i **Breslau, Chemnitz, Køln a. Rh., Dresden, Frankfurt a/M., Halle a/S., Hamburg, Hannover, Leipzig, Magdeburg, Mannheim, München, Nürnberg, Prag, Stuttgart, Wien, Zürich.** Annonceprisen er 60 Pfg. pr. 50 m/m bred Nonp. Linie (Rudolf Mosses Normal-Liniemaal Nr. 3).

Københavns Vandkuranstalt.

Anbefaler alle medicinske Bade.

Toldbodvej 7. Telefon Palæ 659 y. Kbhvn. Forlang Prospekt.

ETABLERET 1847.

Allcock's Plastre

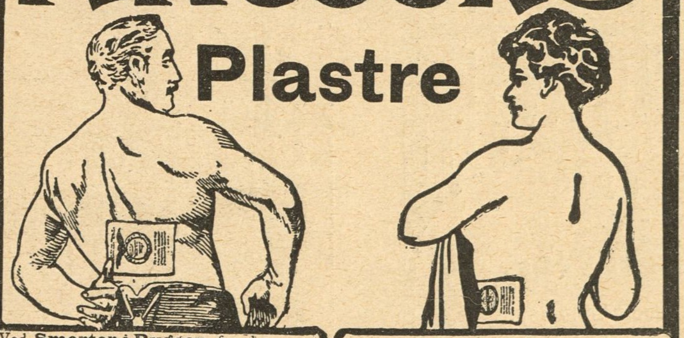

Ved **Smerter i Ryggen,** fremkommen ved Forkølelse og ved aandelig eller legemlig Overanstrengelse. kan intet sammenlignes med *Allcock's Plastre.* Styrker en svag Ryg bedre end noget andet.

Ved **Smerter i Siden** giver *Allcock's Plastre* øjeblikkelig Lindring, samtidig med at det styrker Legemet og gengiver Energien.

Faas paa alle Apoteker.
Vogt Dem for farlige Efterligninger.

BRANDRETH'S PILLER

Den bedste Blodrenser og Styrkegiver. For Forstoppelse, Kvalme, Hovedpine, Svimmelhed, daarlig Fordøjelse, etc. Ublandet vegetabilsk. Etableret 1752. B. Brandreth

ALLCOCK MANUFACTURING CO., 22 Hamilton Square, Birkenhead, England.

Bogsamlinger samt enkelte Værker og Bøger købes til antagelige Priser. **M. P. Madsen, Nørregade 4, 1. S., fra 9–6.** Skolebøger købes ikke

Gummi & Sygepleje-ARTIKLER Vestend 4, København.

Hobro Maltekstrakt

Platfoden og dens Behandling.

Læs en Artikel herom i sidste Nr. af Dansk Sundhedstidende.
Faas i enhver Boghandel og i Citygade 22.

LIDER DE af Gigt, Leddegigt eller Podagra, saa prøv mine anerkendte **Gigtdraaber.** Sendes overalt pr. Efterkrav **à 2 Kr. 50 Øre pr. Flaske.**

Portofrit overalt i Skandinavien. Mod Efterligninger advares. Kopi af Anbefalinger sendes paa Forlangende. Skriv til

RUD. G. BRANDT, Raadhuspladsen 75.
Telefon 4298.

Brug altid **Aggerbecks** ægte Iris Sæbe 25 Øre.

Bestil hos Deres Gartner en Daase Engelsk Blomstergødning Clays Invigorator, og De vil hurtig iagttage en forbavsende Trivsel hos Deres Potteplanter. 1 Pd. 50 Ø., ½ Pd. 35 Ø. i lugtfri Blikdaaser med udførlig Brugsanvisning. Eneforhandler for Skandinavien: **L. Dæhnfeldt, Odense.**

Brødrene Poulsens

Handelsgartneri, Peter Bangs Vej 30, Tlf. Godth. 317. Leverer blomstrende Blad-, Hænge- og Altanplanter. Altanbeplantn., Haveanl. og Vedligeh. udf.

NYT HEFTE AF MAANEDS-MAGASINET ER UDKOMMET

Drik altid

Elisabethsmindes Chokolade og Kakao.

NYT HEFTE AF MAANEDS-MAGASINET ER UDKOMMET

Vil De have en virkelig god Violin, som svarer til Prisen, skriv da efter Prisliste, der sendes franco fra

Instrumentmager
Mølgaard-Jensen.
Haslev.

Har De Tandpine
brug **Chr. V. Mendes** berømte
DENTIN
som hurtigt stiller de heftigste Smerter.
Faas i Glas à 45 Øre.
9, Kronprinsensg. ny Materialh. 9.
København K. — Telefon 8418.
Forlang udtrykkelig
Chr. V. Mendes Dentin

Flere hundrede Kroner

kan tjenes ved at modtage Bestillinger paa Stempler, Tryksager m. m. Skriv efter Prisliste.

J. Jørgensen,
Ny Rosenborg, Esbjerg.

Klaverundervisning og Sangindstudering
saavel i Elevens som i eget Hjem.
Fru Emma Lundsted, Julius Blomsgade 21[1].
(Uddannet af Prof. Neruda og i Berlin).

STENOGRAFI

KBHVNS. STEN. INSTITUT
SKOUBOGADE 6. OPRETTET 1887

Amatørfotografen: — Lig dog stille, kære Rosalie, saa skal jeg straks være der. Man kan ikke gøre alting paa éngang!

NAGELS LUSTIGE WELT

UOVERTRUFFEN TIL FREMBRINGELSE AF EN SMUK HUD
KALODERMA-GELÉ & KALODERMA SÆBE.
GRAND PRIX VERDENSUDSTILLINGEN ST. LOUIS 1904.

KALODERMA F. WOLFF & SOHN. KARLSRUHE.
FAAS PAA APOTEKERNE SAMT I PARFUMERI & FRISØR-FORRETNINGER.

Savon aux Violettes de Parme
fra C. RAFN's Fabriker, Aalborg, er dog den bedste af alle Sæber, skønt den kun koster **50 Øre.**

Systematisk Haarpleje.

Brug aldrig stærkt spirituøst Haarvand, der udtørrer Haaret, gør det sprødt og faar det til at spalte; men brug Javol, thi Javol indeholder de virksomme Bestanddele af Birk, Brændnælder Burrerod, Arnika og flere, ialt Udtræk af 26 Planter. Javol renser Haar og Hovedbund og styrker Hovednerverne. Pris pr. Flaske Kr. 1,50 — Dobbeltflaske Kr. 2,50. — Javol Shampooing Pulver, idealt Haarrensningsmiddel, 15 Øre pr. Pakke. Faas overalt. Hovedoplag: *Trojel & Meyer*, Kronprinsensgade 1.

Aarslefts Esprit de Valdemar
anbefales som den mest forfriskende Parfume.

CHRISTIAN F. KEHLETS
Favorit Chocolade
pr. Pd. 1,00, 1,20, 1,40, 1,60, 1,80.
Fineste Velsmag.
Største Næringsværdi.

NYT HEFTE AF MAANEDS-MAGASINET ER UDKOMMET

Photos, Kunstnerstudier, 350 Miniatur, 30 Visit, 1 Cabinet for 1 Kr. (Frimærker). O. Schladitz & Co., Berlin W. 57, Kd.

Platfoden og dens Behandling.

Læs en Artikel herom af Dr. SADOLIN i sidste Nummer af »DANSK SUNDHEDSTIDENDE«.

Vibe-Hastrups Læder-Creme gjør Fodtøjet blankt og bevarer Læderet.

F. A. Thiele Købmagergade 5

KORSØR MARGARINE.

Det originale *Maltet Brød* fra SCHULSTAD & LUDVIGSEN kendes paa at det altid bærer dette Mærke

MALTET SL

Den nye *Brødskærer „Fix"* skærer let al Slags Brød i glatte Skiver. Faaes hos alle Jsenkræmmere

Patent Ludvigsen

DE ENESTE ÆGTE

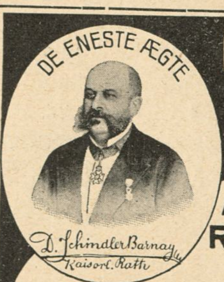

30 AARS ERFARING
MOD FEDTSYGE
MARIENBADER REDUKTIONS PILLER
FREMSTILLET AF
Dr SCHINDLER-BARNAY,
KAISERLIG RAAD,
FORH. OVERLÆGE VED KRONPRINS RUDOLF-STIFTELSE.
FAAS PAA DE FLESTE APOTEKER
KUN ÆGTE MED KEISERLIG RAAD
Dr SCHINDLER BARNAYs NAON,
PORTRAIT OG UNDERSKRIFT.

Er et ufejlbarligt Middel mod skør og revnet Hud.

VALDEMAR JØRGENSEN
PILESTRÆDE 40;
Hj af Sværtegade.

NYT HEFTE AF MAANEDS-MAGASINET ER UDKOMMET

Hvem der hoster

bør bruge Dr. Kopps

TERPINOL DRAGÉES
Varmt anbefalet af Læger.
Pris 1 Mark 40 pr. Glas indeh 200 Dragées.
DR. AD. KOPP, STRASSBURG, ELSASS

Dir. A. CARLSEN, Jng. Kapt. M. Jng. F.
A/S DANSK PATENT KONTOR ☎ 5570
KJØBENHAVN, B.
Jærnbanegade 6.

Spis Middag
Kl. 12-2 el. Kl. 3-5. Rosengaarden 14.
Tjenestepigeforeningens Fagskole. * *

De forenede Spritfabriker Odense. Telefon 22.

Taffel-, Kommen- & fuselfri Akvavit.
Vinsprit, Kogesprit, og teknisk Sprit.
Fuselfri og fuselholdig Brændevin.
Presse-Gær.

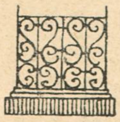

Have- og Gravgelændere,
saavel af smedet Jærn som af Jærntraad, leveres fra 4 Kr. pr. løbende Alen, samt elegante og billige Jærnporte. Illustreret Priskurant tilsendes. Ordres til Provinserne ekspederes. Mange Anbefalinger foreligger.
Telefon 2790.
V. Fiedler, H. C. Ørstedsvej 30.

Lud. Kramper & Jørgensen. HORSENS.

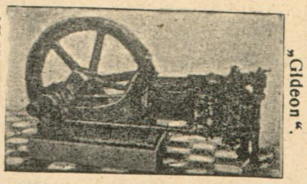

Sugegasmaskinen „Gideon".

HANSONS STEMPELFABRIK NY ØSTERGADE 2
TF-354
MÆRKEPLADER
Signeter, Dørplader, Haandtrykkerier, Brændejern, Numeratører, Perforérer

Carl Bang. Fiskeforretning. Gl. Strand 28. Telefon H851.

Horsens Sejl-, Sække-, Telt- og Presenningfabrik. ⊙ Brdr. Mortensen.

* *Fonnesbech's The. Østergade 10. Telefon 252.* * *Fonnesbech's The. Østergade 10. Telefon 252.* *

Tegning af Axel Thiess

Dommeren: — De er nu dømt til 2 Aars Forbedringshus.
Fangen: — Undskyld, ska' vi sige $2^1/_2$, ellers kommer je' ud midt om Vinteren, og den er jo inte saa go'!

·NATIONAL·
AKTIE-KAPITAL:
1 MILLION KR.
Agenturer i ca. 100 Provins og Stationsbyer.
HOVEDKONTOR
NØRREVOLDGADE 13-15
KØBENHAVN
Forlang Tilbud.
TEGNER
SYGE &
ULYKKESFORSIKRINGER
I ALLE
SAMFUNDSKLASSER

Det er ubestrideligt, at alle Slags **Fonografer og Grammophoner** købes bedst og billigst fra Lager hos:
Dansk-Svensk-Staal-Aktieselskab,
Telefon 9122. **Vesterbrogade 24, St. o. G.** Aabent 8—6.

Frederiksberg Gasværk.

Knuste Kokes . . . Kr. 1,90.
Hele Kokes . . . . . Kr. 1,65.
Hertil kommer Kørsel, Op- eller Nedbæring efter Takst.
Ordres modtages saavel til Afhentning som til Levering straks.
Kontor. **Gl. Kongevej 120,** Telf. 3607.
Hele Ladninger læsses frit paa Gasværkets Sidespor.

Emil Brandts Vinhandel,
Hyskenstræde 10. Tel. 1390.
Udsøgte Vine fra I. Klasses Huse
anbefales.

Musik-
Instru-
menter
og
Pianolaen.

PETERSEN & STEENSTRUP,
St. Kirkestræde 1.

CAFE „PREMIER"
Hj. af Østerbrogade og Willemoesgade
anbefales.
L. HEMMINGSEN, Direktør.
Fleraarig Overkellner i Hotel Bristol.

CLICHER
af enhver Art for
Bogtryk,
Messing, Zink og Kobber
*
Illustrering af Prislister
til ekstra billige Priser.
1. Kl. Tegnere.
*
Leverandør af Illustrationer
til
Telefon 5085. **KLODS-HANS**
Charles Hansens Repr.-Anst.
Pilestræde 19, Hj. af Silkegade.

Haarets, Hudens og Tændernes Pleje.
Alt hvad der eksisterer af
virkelig gode Specialiteter
faas i
Parfumerie Breinings Udsalg,
Østergade 26 (City). — Frederiksberggade 40 (Bristol).
Gl. Kongevej 145. — Strandvej 175.
Aalborg. Aarhus. Odense.

Magasinet „Japan".
Udsalg af
Japanske, kinesiske og indiske Varer.
Billige Priser.
43, Pilestræde 43.

Fabriken Kureer
MOTORVOGNE MOTORCYKLER
Sejren er Kureers!
FORLANG OFFERTE
A. FRIBERG · SILKEBORG

Livsforsikrings-Aktieselskabet
„Gresham"
tegner alle Arter af Livsforsikring
paa fordelagtigste Vilkaar.
Raadhusstræde 6. Telefon 5782.

1000 blandede Frimærker
fra mindst **100** Lande samt
min store Prisliste
for **3 Kr.** plus Porto.
N. S. NEDERGAARD
Skive.

A. MUCHITSCH
Aarhus.
Pelsvarer.
Hatte. Sportshuer.
Grundlagt 1858.

Worning & Petersen's
Xeroform
Sæbe.
pr Stk. 25 Øre

R. WENGLER.
AMAGERTORV
7.
Illustr. Prisliste franco.

Magasin du Nord beskæftiger i sine Fabriker i Landskronagade flere Hundrede Arbejdere og tilvirker paa Væverierne uldne Kjoletøjer, Linnedvarer, Dækketøj, hvide Varer, Møbelstoffer, Bomuldsvarer og mange andre Manufakturvarer, som med Fordel kanne fremstilles her i Landet. Ved Køb i Magasin du Nord har Publikum saaledes Fordelen af at kunne erholde Varerne fra selve Fabriken og sparer derved Mellemhandlerens Avance.

Calcium Carbid.
H. Gabe, Monradsvej 13. Kbhvn. F.

Oatine er et Naturprodukt fremstillet af ren Havre.
Oatinen renser Porerne, ernærer Huden og giver en klar smuk Teint.
Indgnides og aftørres efter 2 Minutter. Koster c. 2 Øre ved daglig Hudpleje. Pris 1,25 og 4 dobbelt Indhold 2,50. **Oatine-Havre-Balsam** for Hænderne 25 og 50 Øres Tuber. **Oatine Tandpasta** bevarer Tænderne og giver forfriskende Eftersmag. 25 og 50 Øres Tuber. Modtag kun Oatine. Faas i Parfumerier, paa Apotheker og hos Materialister. Grand prix og Guldmedaille Paris, London, Wien etc. **The Oatine Company, London. København, Hauserplads Nr. 9. Tlf. 9010.**

Brødrene Tychsen's Damp-Chocolade-, Kæks-, Biscuits-, Marzipan-, Rocks-, Drops- og Sukkervare-Fabrik. Odense

Græske Cigaretter
C. VARGAS
faas overalt.
Leverandør til H. k. H. Prinsesse Marie.

NYT HEFTE AF MAANEDS-MAGASINET ER UDKOMMET

Hjælp ved Blodkongestioner. **Niemann**, Hamburg, Rentzelstr. 40.

Central Hotel,
Raadhuspladsen 16, København B. Centralvarme, Elevator, elektr. Lys og Telef. paa Værelserne. **Obs.** I Vintermaanederne stor Moderation. **Poul Møller.**

Grand Hotel
ODENSE.
Største og fineste Hotel paa Fyn.
Elektrisk Lys og W. C.
Telefon paa Værelserne.
James Perrot.

Stempelfabrik.
P. D. Buch, Ryesgade 11, Aarhus. Telefon 647. Eneste Fabrik i Landet, der udelukkende fabrikerer Kautschukstempler. Agenter antages overalt i Landet til høj Provision.

Arb. Bryggeri „Stjernen".
Lager — Porter — Pilsner.
Mørk Skattefri.
Half and Half.

Aalsgaard. Aalsgaard Badehotel.
pr. Aalsgaard St., 1½ Times Rejse fra Kbhvn. Smukkeste Beliggenhed og Sandstrand. Værelser med Pension fra 4 Kr., uden P. fra 1½ Kr. Al Komfort. 12 Billeder Aalsgaard og Omegn gratis. Postadr. Hellebæk. Tlf. Helleb. 22.

Næstved. Hotel Bellevue.
2 Minutter fra Banegaarden. 1ste Kl. Værelser. Kr. 1.00—1,50. Prøveværelse. Tlf. 227.
J. C. Jørgensen.

Odense. Hotel St. Knud.
1. Klasse. Vestergade 64. Telefon 84 og 1441.
Carl Schmidt.

Odense. Missionshotellet „Ansgar"
Eneværelser fra 1—2 Kr. inkl. elektrisk Lys. Ingen Drikkepenge. Karl ved Togene.

Roskilde. Jernbanehotellet.
Vis à vis Banegaarden. Godt Køkken. Moderate Priser. Elektrisk Lys, W. C. *R. Hansen.*

Skive. Skyttes Hotel.
Nærmest Banegaarden. W. C. elektr. Lys. Værelser fra Kr. 1,50.

Nordisk Patentbureau.
Patenter udtages billigst og sælges.
Hans Pedersen.
Kbhvn. Rosengaarden 12. Tlf. 9724.

Styrtebadsapparater Badeovne & Kar++
Prisfortegnelse franco
O. Lindberg Vesterbrogade 14
W.C.

TYSK
INGENIØR AKADEMI
WISMAR V. ØSTERSØEN
KURSUS FOR UDLÆNDINGE
OPTAGELSESBETINGELSER EFTER PROGRAM

Kasinol
Den ægte fint parfumerede af ca. 40 Læger anbef.
Kasinol Sæbe
25 Øre pr. Stk. Faas overalt
N. N. Blumensaadts Fabr. Odense.

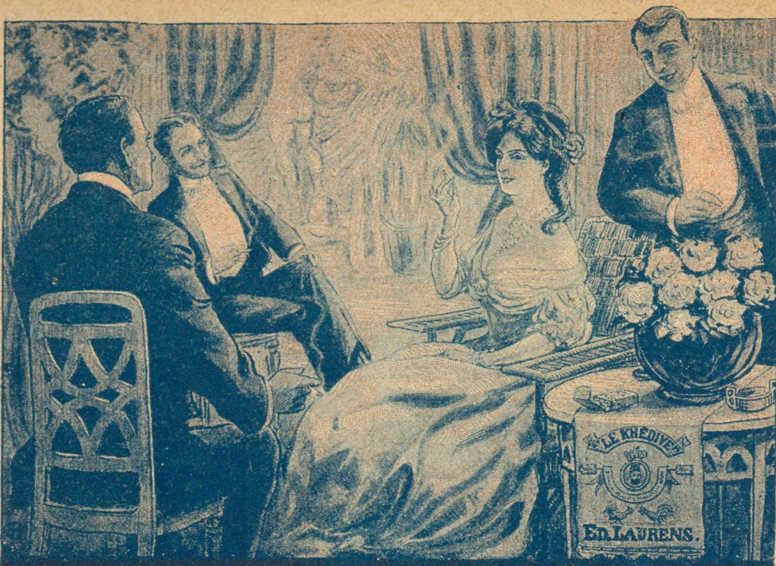

„Le Khédive—Ed. Laurens"
Fineste ægyptiske Cigaret
KUN ÆGTE, NAAR NAVNET ED. LAURENS FINDES I VANDTRYK I HVER CIGARET

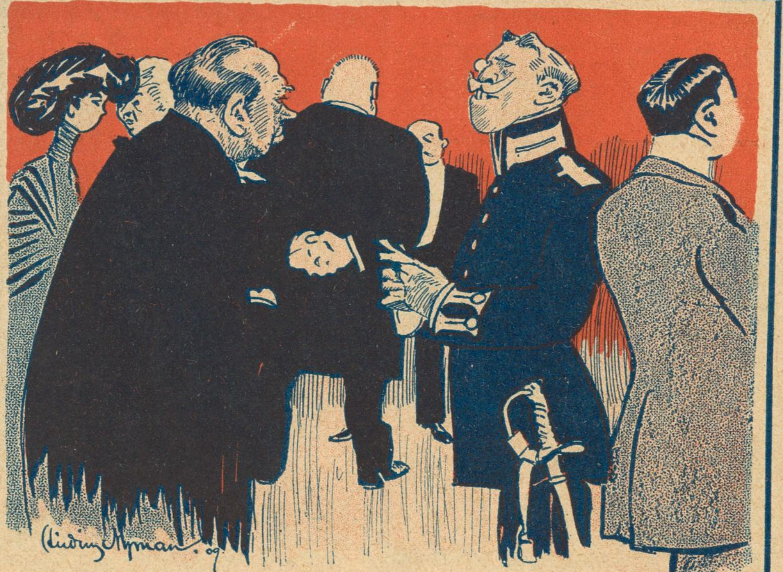

Kyrkoherden har döpt löjtnant Kapabelkronas förstfödde och erhåller vid afskedet från löjtnanten en handtryckning på 25 kr. jämte följande harang:

— Det äw wissewligen inte mycket, men jag kan med bestämdhet lofva köwkoheden, att det skall bli ett fixt, åwligt åtewkommande bidwag till löneföwmånewna.

STRIX

CIGAR- OG TOBAKSFABRIKEN „DANMARK";
NIELS HEMMINGSENSGADE 20 KØBENHAVN

Vort Land

PRIS: 4, 5, 6, 7 OG 8 KR. PR. 100 STYKKER
I FORTRINLIGE UDSØGTE KVALITETER
FORM- OG HAANDRULLEDE

SVENDBORG BRYGHUS

Bock-
Lager-
Pilsner-
Dobbelt-

NYT HEFTE AF MAANEDS-MAGASINET ER UDKOMMET

LAX
I alle Kvaliteter
Gaasebryst
Oksetunger
etc. anbefales.
Alt i første Klasses Varer.
Handlende og Restauratører Rabat.
Telef. 817. **Jacob B. Krøll.**
Klareboderne 10. Kbhvn. K.

SINALCO
Alkoholfrit!
Er det guddommeligste De kan nyde.
Faas paa alle Restaurants.
Sælges hos de Handlende i ⅕ Liter Fl. à 12 Øre.
Eneste Fabrik i Danmark.
Dansk Aktieselskab „Sinalco".
Fabrik og Kontor Amaliegade 28
Telefon 5828.

Det eneste hygiejnisk fuldkomne, i Anlæg og Drift billigste
VARMEANLÆG FOR VILLAER
er det forbedrede amerikanske Central-Friskluft-Opvarmning.
Installeres i enhver — ogsaa ældre — Villa. Forlang Prosp.
K. Thomsen. Vester Voldgade 2. København B.

Gak ikke, men gaa til
MADSEN-LIND
og køb Bøger.

LEVRING & LARSEN
104. GL. KONGEVEJ 104
aut. Installør af elektrisk Lys

Højeste Laan paa
Klasselodder, Fornyelse paatages. Gevinster udbetales. Assistentshussedler, Rente 4 Øre af Kr., Møbler, Cycler, Partivarer, Rejsetøj, Guld, Sølv, Uhre, Seng- og Gangklæder, Linned, Bøger m. m. Panter over 20 Kr. hentes frit. Ugenert Indgang ligeoverfor Kommuneskolen.
Nansensgade 37 St. (gl. Nr. 25 B).
Holm.

Skandinavisk Gummi-Compagni. Trade Mark. Odense.
Danmarks eneste Fabrik for Gummi-Konfektion til Damer og Herrer, samt Fabrik for alt Gummi passende til Automobil-, Cykle- og teknisk Brug. Guldm. i Holland 1892.
A/S. Skandinavisk Gummi Co., Odense.

Stempler, Signeter,
Dørplader, Clicheer etc. billigst,
P. Bøttcher, Aalborg,
Jomfru-Anegade 14.

til Menneskets Sundhed er den eneste ægte
Nephthys-Livs Essents
faaes overalt; en gros hos S. Madsen, Aarhus.

LOTZES Hæmatogen Hæmatogen-Chocolade Hæmatogen-Kapsler Hæmaglobin-Pulver **mod Blodmangel.**

KLODS-HANS

D. 21DE FEBR. 1909 ✣ 10DE AARG. No 21
ADM. DIREKTØR: CHR. LAURITZEN - RED.: CHR. FLOR

Nr. 11 af den løbende Serie:
Klods-Hans for Publikums Domstol.
Frk. Gerda Christoffersen.
Tegning af Fru Bertha Dorph.

Tegning af Poul Kronemann

Præsten: — Det er virkelig en kedelig Historie, Hans Jensen! Vil du have Bryllup og Barnedaab paa samme Dag?

Hans: — Ja, Hr. Pastor, det er jo daarlige Tider for Fattigfolk, og derfor har Anna Katrine og jeg altid tænkt, at vi skulde ha' Bryllup og Barnedaab paa samme Dag for at faa det lidt billigere.

Frisøren: — Ønsker De Nakkeskilningen ligesaa lang som sædvanlig?

Kunden: — Nej, det er vist ikke passende til Begravelse.

Frisøren: Skal De til Begravelse. Nej saa maa vi nøjes med at sætte den paa »halv«.

Køberen: — Er Hunden nu ogsaa rigtig trofast?

Sælgeren: — Ja, det kan jeg garantere for. Jeg har nu solgt den fire Gange, og hver Gang kommer den straks tilbage til mig.

Dame (med Skødehund): Betale for Hunden? Jeg skal vel ikke betale for de Dyr, jeg har paa mig!

Konduktøren: — Jo, i det mindste — for de, der er synlige.

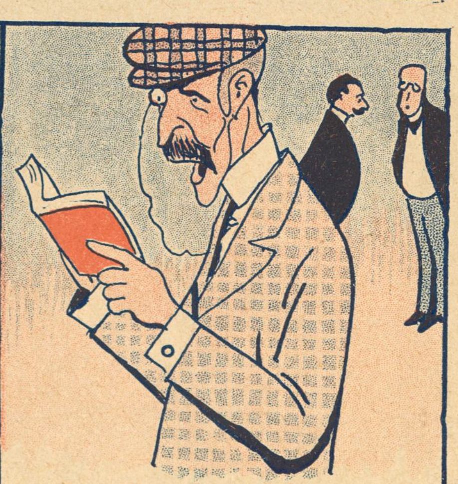

Hotelværten: — Naa, hvad sagde Englænderen til den store Regning?

Overkelneren: — Ja, endnu har han intet sagt. Han leder efter Skældsord i Parløren.

Tegninger af Alfred Schmidt

Gaasen og Paafuglen

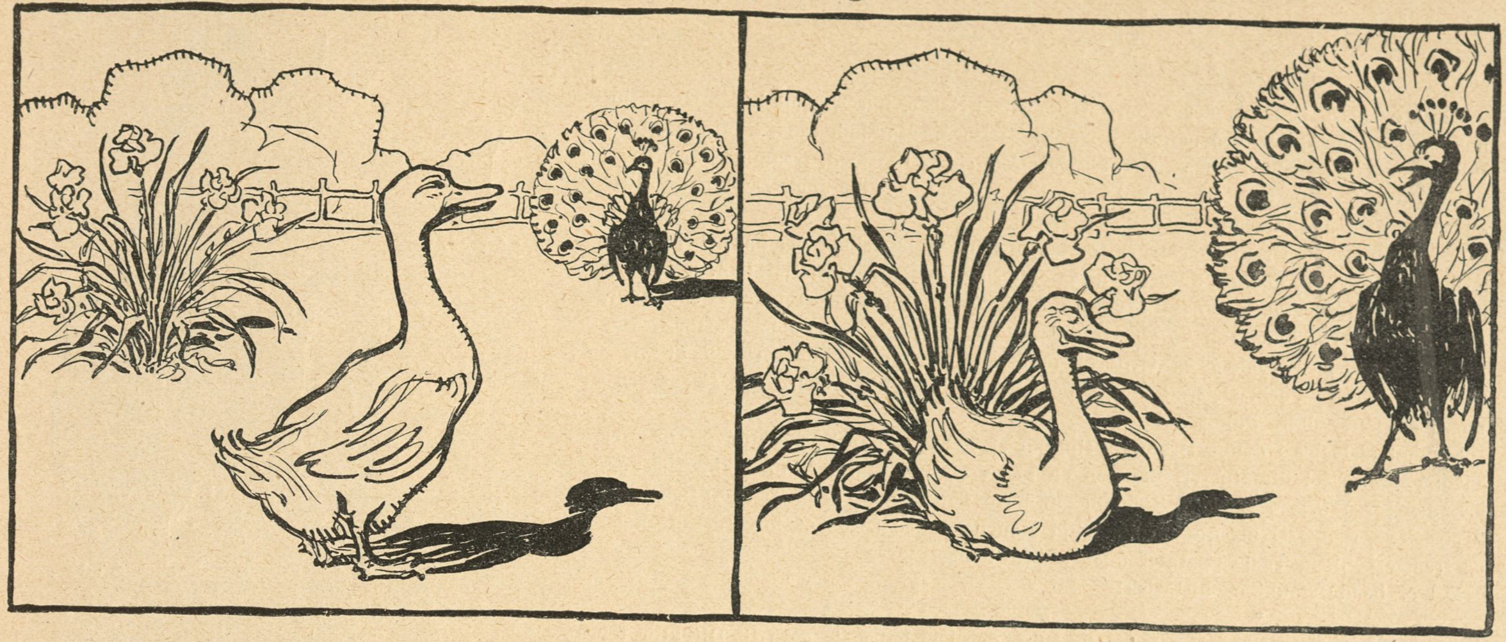

Gaasen: — Sik'en dejlig Hale
den Knægt har ladet male.

Træd kun nærmere, min Søn!
nu er min Hale li'saa skøn.

Lyrriske Dikte af P. Ferd. Vadum

fremsakt af Hr Vadum som Gæst ved Fæsten den 11. Februvar i Snolderød for Stormen mod Kjøbenhavn

Ifald en Svensker spørrer: Hvofor flagres,
Og hvofor hænger Skjold ved Skjoldets Rand?
Kan ædle Følelser, som ellers lagres,
En herlig Luftning faa ved Ordets Brand.
Og Svaret bliver: Viid, Du blonde Svensker,
Dit Fæddreland allene Skyllen bær,
Thi glædes derfor alle danske Mensker,
At nu vi favnes kan til Hjærtet nær.

Men dengang var det Eders Heldt, Carl Gustav,
Som hid paa Skøiter over Issen drog
Og brød letsindi Fredens gylne Bukstav
For ret at haane gamle Dannebrog.
Ud laa hans Hære foran Byens Porter,
Til Natten kom, den 10. Febbruar,
Saa stormede de op i bare Skjorter
At line Sneen, som dem ovver bar.

Men Byen sov ei mer end højst nødvendi,
Paa Vollene der stod en Borgerstand,
Mens Damerne af Siderne behændi
Vand paa Maskine hældte over svenske Mand.
Stodenterne lod sig ej længe bede
Men løb til Volden fra Eksamens Dont,
Mens Tredie-Frederik i hans lune Rede,
Paa skomhvid Ganger galopperte rundt.

Da blæste Svenskens Drot til Retirade,
Thi slagne laa hans Gosser paa vor Vold,
Imens fra Naboløs til Stormgade
De danske jublede i Natten kold.
Og Stodder holdt den fine Mand til Barmen,
En simpel Kælling modtog Dronningkys.
Rigsraaden gik med Skrædren under Armen,
Kronprinsen talte mildt til Gadens Tøs.

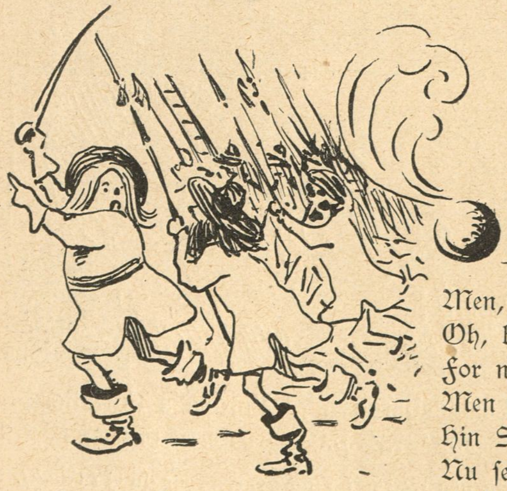

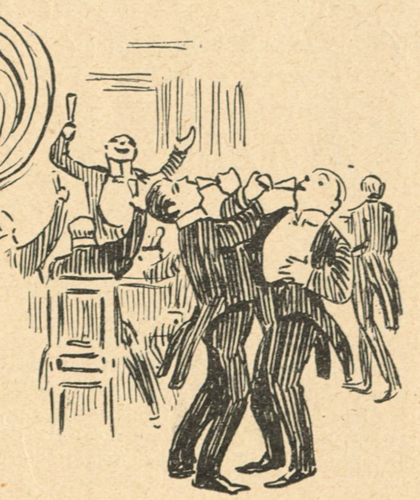

Men, svenske Broder, Tidderne sjangsere,
Oh, brød Dig ikke om vor Jubelfest!
For nu vil Du ju ikke storme mere,
Men suppe med os som en elsket Gjæst.
Hin Strid den er ju kuns en Fortislævning
Nu sejret har Din gule gyldne Puns.
I Bristols Sal som staar paa Voldens Jævning,
Fredsbægret tømmer vi i Venskabs Dunst!

Vore Teatre

Direktør *Fritz Petersen*, der er en let begejstret Natur, har søgt at lægge sit nationale Sindelag for Dagen ved at opføre en Dramatisering af afdøde *Carit Etlars* bekendte Røverroman »Gøngehøvdingen«. der for tyve Aar siden havde den samme literære og aandelige Betydning som for Øjeblikket »Nick Carter«, «Texas Jack«, »Buffallo Bill« og »Jack med Jærnmaven«

Den foreliggende Dramatisering er foretagen af et Aktieselskab, der har arbejdet paa Grundlag af *H. V. Bruuns* Komedie af samme Navn, og som omfatter *P. A. Rosenberg* og hans Hustru, afdøde *Carit Etlars* Aand og Kone, samt disses to ældste Sønner, *Chr. Zangenberg,* hans Søn *Ejnar* og dennes Tjenestepige, og endelig Pastor *Blaumüller, Jeppesen Borgbjerg* og General *Bahnson*. Derimod menes *Alberti* at være uskyldig i denne Forbrydelse. I alle Tilfælde har hans Hukommelse vist sig at være meget svag paa dette Punkt.

Stykket afsluttes i denne Dramatisering, af et Tableau, der i Baggrunden fremviser Tivolis Koncertsal illumineret som paa en af de store Festaftner, mens man i Forgrunden ser *Wilhelm Wiehe* i Kontrolløruniform paa Toppen af en Træhest bekæmpe Svenskerne, der iført ingenlunde ulasteligt Manchetlinned søger at forcere Indgangen og trænge gennem Tælleapparatet uden aftalte Penge.

Det er baade smukt og historisk!

* * *

Paa det kgl. Teater har Dr. *Karl Mantzius*, der har ladet sig gøre til Direktør for Teatret for paa den Maade at sikre sig alt forefaldende Oversætterarbejde, indført et tysk Lystspil med den hæslige og uskønne Titel »Djævlen«.

»Djævlen« er et rigtigt uartigt Stykke, og man mærker tydeligt, at det er med den største Selvovervindelse at Damer som *Emma Thomsen, Anna Bloch* og *Ingeborg Larsen* medvirker i det. Og Hr. Mantzius kommer flere Gange med Udtryk som . . . ja, som en anstændig Doktor ikke burde tage i sin Mund.

Sygemeldte er: Damerne *Agerholm* og *Nansen* samt Hr. *Schyberg*.

Fraværende med Orlov er Herrerne *Cornelius, Herold, Nissen, Madsen, Poulsen, Nielsen, Hansen* og *Svendsen*, samt Damerne *Neiiendam, Bruun, Nørregaard-Hansen* og *Petersen*.

Galosche-Ræven

Ugen

Saa naaede vi da at se Kongens Nytorv fejet ren. »Hesten« spejdede forgæves Torvet rundt efter sine Stammefrænders Efterladenskaber, og Spurvene skraalede af Sult i den frostklare Luft. Det var dejligt.

Da Strømmen af Strøgets unge Levemænd mødtes her med de alvorlige Tingmænd fra Fredericiagade, var Torvet kemisk rent for *Pærer*.

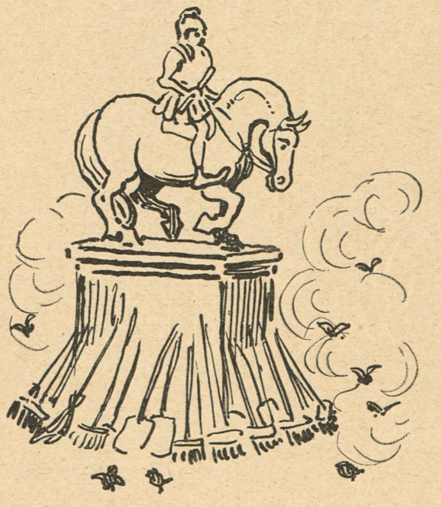

*

Man havde forresten ventet, at Grosserer *Holms* Forslag om at lade de Arbejdsløse feje Torvet vilde have stødt paa Modstand. Men de Arbejdsløse tog selv det fornuftige Parti ikke at være *Kost*foragtere.

*

Der var forøvrigt ikke meget at feje sammen den første Dag, thi samtidig begyndte Stormen paa København, og den gjorde rent Bord. Alligevel maa der have været nok endda, thi da vi om Aftenen spurgte Hr. Holm, om han syntes, at Resultatet af Sammenfejningen havde været godt, svarede han »Nej, Skidt!«

*

Stormen paa København foranledigede Pastor *Blaumüller* til at holde Vaageprædiken. Samtidig fortsattes Vækkelsesmøderne omkring i Byen og *Waagepetersens* Vinhandel illuminerede. Der blev i det Hele taget gjort alt muligt for at holde Københavnerne vaagne den Nat. Og da vi ved Firetiden kom forbi *Pingels* Kælder, kunde vi høre, at de ikke var søvnige dernede. Og der var mange Vogne udenfor.

*

Scala mindedes Stormen med »I Vinden«, og paa *Casino* gik Folk i Gyngen og Gøngen i Folk under stormende Bifald. Og fra Stormgade meldes, at en Kone, der forgæves havde sanket gloende Kul paa sin Mands Hovede, forsøgte med koghedt Vand. Det havde hun dog lært af Historien. Men inde hos *Wivel* samlede tre punschglade Svenskere et begejstret Publikum, der sang sig hæse i svenske Nationalsange. De kære Svenskere havde ganske indtaget København.

*

Men hvorfor var *Thyra Larsen* hæs?
Hun havde selvfølgelig forkølet sin Mave.

Breidablik

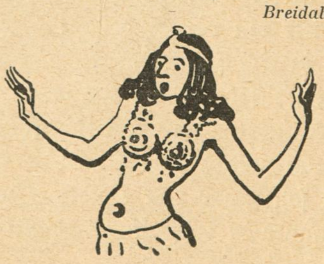

Tegning af Eigil Petersen

Det ærede Medlem for Bornholms Amts 2. Kr.

INGVARD JENSEN,

har Ordet for en kort Bemærkning: — Nu har jeg ikke været syg siden den Gang, jeg skulde være Ordfører for Toldloven. Men jeg føler paa mig selv, at naar vi skal til at stemme om Forsvarsloven, saa bliver jeg *meget* daarlig!

*

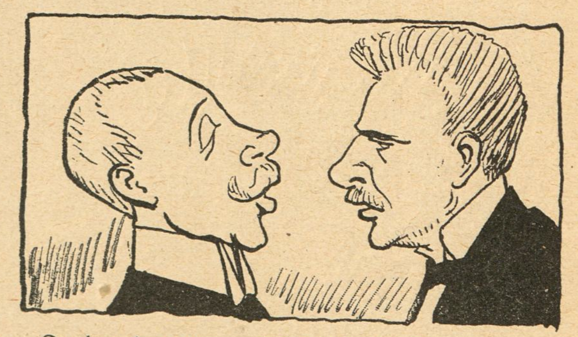

Scalacabaretten „I Vinden"s Forfattere

JOHANNES DAM og HJORTH CLAUSEN

Gaa hen og se »*I Vinden*«, saa gaar du ej *i Vandet*.
»*I Vinden*« er *i Vælten*, ja Dam og Hjorth de kan'et.
Det er ej hen *i Vejret*, naar jeg »*I Vinden*« spaar,
at *i Vasken* ej »*I Vinden*« før langt hen *i Vaaren* gaar.

Hvorfor Neergaard gik med til Landbefæstningen

Neergaard blev fortvivlet, hans arme Hjerte blødte,
den Gang Generalerne med Sagkundskaben mødte.

Tænk de vilde strejke og smide i en Stabel
Epaulet, Uniform, Sporer og Sabel.

Neergaard blev bange og tabte ganske Modet
blot ved Tanken om, at faa det hele i Hodet.

Derfor slog han om, det var mer end vi ku' vente,
af det gode gamle Bonderigemente.

Nu faar vi Befæstning før 10 Aar er omme
saa kan jo Preusserne prøve paa at komme.

Célestin

Tegning af Alfred Schmidt

NAGELS LUSTIGE WELT

— Hvad bestiller De her?
— Jeg er paa Bryllupsrejse!
— Til Lykke! Maaske De vil være saa elskværdig at forestille mig for Fruen.
— Beklager meget, men min Hustru er ikke med. En af os maa skam blive ved Forretningen.

— Ja, naar De nøder mig, kære Fru Piquet . . . men jeg har skam allerede taget to Kager.
— De har nu for Resten taget fire, men det gør saamæn ikke noget. Vil De virkelig ikke have en til?

LE RIRE

— Var så god och ta min plats, fröken!
Paus.

— Förlåt, sa' fröken något?
— Nää.
— Jag tyckte alldeles att fröken sa' tack.

SÖNDAGS-NISSE

Presse Udbrud

Hvilken Vending ved Guds Styrelse.

Det var en smuk oratorisk Ydelse.

Et virkeligt godt Forhandlingsgrundlag.

Hr. Neergaard tog igaar sit Standpunkt som en Mand.

Paa Rundrejsebillet fra Skagen til Gjedser

Folketingsmand Henrik Nielsen, den socialdemokratiske Repræsentant for Roskildekredsen, var forleden til politisk Møde i Merløse, hvor han bl. a. sagde de utvivlsomt fra Hjærtet kommende Ord.

»Kampen for Tilværelsen er haard, men mest haard er den for dem, der er født uden en Øre i Lommen«.

Da vi selv er i samme Situation, eftersom der ingen Lommer var i de Bukser, hvormed *vi* kom til Verden, fatter vi Mandens Følelse.

Tilværelsen er i det hele ikke det bare Grin. Hvad var det ikke, vi nylig læste ogsaa i et Provinsblad:

»Saadan er Verden! Vi strør aldrig Blomster paa en Mands Grav, før efter at han er død«.

*

Naar der er Budgetbehandling i Nyborg Byraad, holdes der en lille Pause midt i. Kl. 9 rejser Borgmesteren sig og siger: »Mine Herrer, jeg foreslaar en Pause paa en halv Time; det nødvendige til dens Udfyldelse vil være til Stede her ved Siden af, og jeg haaber, d'Hrr. Referenter ogsaa er saa venlig at bidrage til at udfylde Pausen!« Og saa vandrer hele Raadet og Referenterne ind i Vinding Herreds Retslokale, hvor der paa begge Sider af Skranken er anrettet et stilfuldt Smørrebrødsbord med Øl og Snaps.

Det er fortræffeligt. Vi kan blot ikke forstaa, hvorfor der ikke ogsaa er en lille Svingom. Men det kommer nok, naar der først er bleven valgt Kvinder ind i Raadet.

*

I Karlslunde var der forleden Aften Dilettantkomedie, ved hvilken opførtes »*Æventyr paa Fodrejsen*«. Naar Stykket fik en saa god Udførelse, skyldes det ifølge et stedligt Blad den Omstændighed, »at det især hovedsagelig var *ældre* Folk, der ofrede sig for Sagen«.

Efter hvad vor specielle Korrespondent meddeler os, skal navnlig den firoghalvfjersindstyveaarige Husmandskone Maren Pedersdatter have udfoldet en overordenlig kysk Ynde som Johanne, og den toogfirsindstyveaarige Indsidder Jens Madsen have gjort et uforglemmelig friskfyragtigt Indtryk som Herløv.

*

Som et Bevis paa de daarlige Tider har en Forretningsmand i Brønderslev lavet en Statistik over, hvor mange Mennesker der paa en bestemt Dag traadte over hans Tærskel og hvad deres Ærinde var.

Af de Besøgende købte 63 Frimærker, 4 vilde have Skemaer udfyldt, 9 vilde have Penge vekslede, 7 var fattige Rejsende, 2 skulde opkræve Kontingenter, 2 vilde laane en Trækvogn og 1 en Fejekost«.

Det, der mest overrasker os, er at der i saa trængende Tider slet ikke var nogen, som skulde laane — Nøglen.

*

I en Landsby i Nærheden af Trustrup vil der Fastelavns Mandag blive afholdt det nyeste nyt i Retning af Fastelavnsløjer, idet en Mand og hans Kone løber Væddeløb og Byens øvrige Forsamling møder ved Totalisatoren og holder.

Det forekommer os at være en lidt farlig Spøg. Thi enten løber Manden fra Konen eller Konen fra Manden, og i begge Tilfælde foreligger der en lovlig Skilsmissegrund.

*

Rødby Ligbærerlav har erklæret Strejke, og de Døde kan ikke blive baarne til Graven.

Det er i Grunden uforskammet. Thi man kan da ikke godt forlange, at en Død skal give sig til at gaa igen, før han har været i Jorden.

*

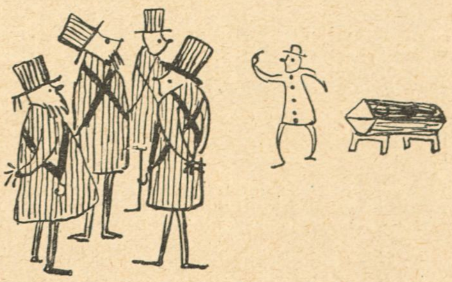

Prælater VII

PASTOR HVIID NIELSEN

Af vor sidste Post

Ove L., Holstebro, *Aage J.*, *Schmidt*, Silkeborg, *Chr. B.*, Maribo, *Poul V. P.*, *A. C. M.*, *V. Gr.*, Frk. *Hulda E.* — Honorar er afsendt.

Asp — De har haft Mod til at sende os følgende: »Fru A: Men Kære, har du kommet Honning i Kaffen. Fru B: Nej, hvorfor dog? Fru A: Fordi den har en Bismag.«

Vær De glad ved, at De ikke var til Stede, da den blev oplæst, og da Alfred Schmidts Øjne først kneb sig sammen af Raseri og derpaa duggedes af Vemod, idet han kom til at tænke paa Deres stakkels Forældre. Hvad i Alverden kan have »stukket« Dem?

Aage S., Aarhus — Det er os ikke muligt at fatte Morsomheden.

Arne — Kære Hr. Arne! Hvorfor i Alverden skulde vi stilisere Deres Tegning. Den er jo stilfuld nok, som den er. Synes De ikke selv, nu De ser den paa Tryk!

Velbekomme

A (der tager Fejl af Husnummeret): — Aah undskyld — jeg vidste ikke (han opdager imidlertid at Herren, han forstyrrer, er en god gammel Ven og siger derfor): næh hva' er det dig? Er du kommen til at bo her i Huset?

B: — Næ—æ, jeg—eg spi—ser her kun.

A. M. — De er ikke bange. Deres Tegning er taget lige ud af *Tik-Tak* og Deres Tekst ligesaa.

V. Gr. — I Haab om, at en eller anden Læser ikke kender Deres »svenske Historie«, skønt den er af ældre Dato, drister vi os til at aftrykke den, fordi den forekommer os morsom:

»Ved en Fest rejser en Officer sig for at tale for Damerne. Han udtrykker sig saaledes:

Vi Officerer har et Hjærte och däri finns två kamre — paa det ene står: Gud, Konung och Fosterland! Och utom det annat står: För Damer.«

Fra den billige Skrivestue

Damen: — Hvad Straf er der for at klippe det halve Overskæg af en Herre, imedens han sover?

Skrivestuedirektøren: — Tja, foreløbig bliver det 5 Kr. til mig for Konsultationen.

D: — Men Gud! De averterer jo »Forespørgsler gratis«.

S: — Bevares vel, lille Frøken, det koster intet at spørge, men vil De have Svar, maa De virkelig betale!

Frk. Hulda — Vi har efter Deres Ønske formindsket Tegningen til en særdeles passende Størrelse. De har ganske Ret i, at den ikke er saa god, men det beroliger os, at De ikke før har forsøgt Dem i den Retning, og vi tør maaske endda gøre os Haab om, at De vil lade det blive ved denne ene Gang. Hvad hele Herligheden er værd i blanke Kroner, vil De allerede have erfaret pr. Postanvisning. Men kunde De ikke være saa sød til Gengæld at betro os, hvad det er for en Herre, De har saadan en urimelig Lyst til at klippe det halve Overskæg af, medens han sover. Vi er saa rædsomt nysgærrige, og vi skal ikke lade det gaa videre.

Per Gnist — De skriver til os:

»Kære Klods-Hans sød og rar,
her lidt Mad for dig jeg har:
tvende Vitser og et smukt
Digt, alt af min Tanke Frugt.
Kan du bruge det, saa maa
du det hjærtensgærne faa.
Men du aner ej, hvor glad
du mig gjorde gamle Rad,
om du mig for alt mit Slid
sendte et Par Daler hid.«

Redaktionen har set paa Deres Vitser, gennemlæst Deres Digt, som maaler nøjagtig elleve Fod i Længden, og revet sig paa de Knappenaale, hvormed det er sammenhæftet. Men rive sig yderligere kan den ikke. Deres versifikatoriske Ævner er nette, men selv om De kalder Dem tyve Gange Per Gnist, er det alligevel Gnisten, De mangler, og det er os umuligt at finde Anvendelse for nogetsomhelst af det altsammen. Det skulde da være for Knappenaalene.

En Arbejdsløs — Det er da et Held for Dem, at De har saadanne Historier at slaa Tiden ihjel med, medens De gaar ledig. Maaske kan den gøre samme Nytte hos andre »arbejdsløse«. Her er den:

I en Brandskadeerstatningssag afgiver en Mand følgende skriftlige Erklæring:

»Min Søn Otto gik aa lejede i Kykke Næet med en Pend. Saa puttede han Penen ind igennem Døren til Kong Furet aa da der er kommen Ild i den saa løver han ind i Stuen aa sitter sej paa Paaten ve Sengen. Mens han sitter paa Paaten putter han Penen ind i Ma Drassen men da der saa gaar Ild i Sængen saa rejser han sej fra Paaten uden aa bli færdi aa løver ud og raaver paa min Kone som var gaaet i Gaaren. Uden aa bli færdi løver min Kone ind aa sloker Ilden.

Hans Hansen.«

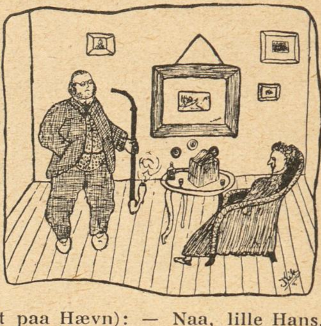

Hr. og Fru Sørensen har anskaffet sig en Kanariefugl. Hans, Kanariefuglen, kan ikke synge, men kun sige: »Pip«.

Fru Sørensen (til Hans): — Naa, lillle Hans, hva' har saa Far?

Hans: — Pip.

Hr. Sørensen (efter at have spekuleret paa Hævn): — Naa, lille Hans, hva' har Mor saa? (Hans tier) Det er sgu sandt, den ka'tte si' Dille.

Kik, Holstebro — Deres Tegning er nydelig, og sikken Dukkefod, Fru Sørensen har. Den maa tage sig helt besynderlig ud ved Siden af Kanariefuglens »Kæmper«.

Zr., Odense — Deres Tegning og Tekst er taget fra »Fliegende Blätter«. De er da for Guds Skyld ikke Kleptoman!

Aage J. — Her er Deres Vittighed:

»Studenten, der har fulgt en Ven hjem, som ikke var ganske ædru, ringer næste Formiddag for at høre til hans Befindende.

Centraldamen: Klar!

Studenten: Naa ja, det var bare det, jeg vilde vide. For selv har jeg det rædsomt med Tømmermænd (ringer af).«

Avertissement!

En brugt Barnevogn er til Salg for et Barn, som skal skydes!

Ydun — Vittigheden om »Didrik« kan vi ikke sige to Gange, selv om Deres Variation maaske nok er bedre.

J. C. J. N. C. D.: »Jeg tillader mig at skjule mit Navn under foranstaaende Mærke.« Det er overordenlig fornuftigt af Dem.

C. H. J., Struer — Det gør os ondt: De endte alligevel i Papirkurven. Men Redaktør Flor holdt en pæn lille Tale, før Deres Vits stedtes til den forhaabenlig evige Hvile.

Frk. Wilma — Vi har allerede en Gang bragt et Billede af »Musikdirigenten i »Det ny Teater«s Restaurant. Hvorfor skulde vi bringe ét til! Saa yndig er han da heller ikke.

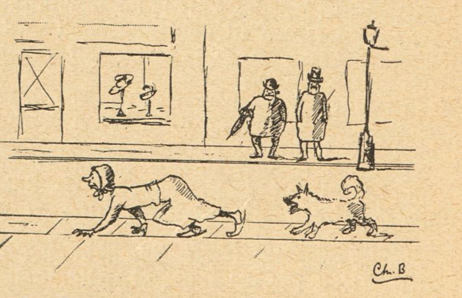

Se dog den stakkels Krøbling der kryber afsted. Hun er sku'nte Krøbling, hun har vasket Trapperne for Folk i 45 Aar og gaar nu lettere paa den Maade.

O. S. M., Cedar Falls Jowa: Kære Klods-Hans! København. Danmark. Redaktør. Hoslagt findes en Postanvisning paa 10 Kr. For nævnte Beløb send »Klods-Hans« til de Fries Land og de Braves Hjem, der hvor Stjærnebanneret vajer«.

Ekspeditionen har gjort, som De ønsker og Redaktionen har anskaffet sig en Harmonika, paa hvilken Direktør Lauritzen personlig ved hvert Redaktionsmøde foredrager *Yankee-doodle*.

NB. Indsendte Bidrag, saavel Tegninger som Tekster, opbevares ikke og tilbagesendes kun, naar Porto vedlægges.

ABONNEMENT 3 KR. KVARTALET
— ENKELTE NUMRE 25 ØRE —
BLADETS KONTOR CITYGADE 22. TLF. 5164
TRYKT I VILH. SØBORGS EFTF.S ETABL.

DET NYE

I REDAKTIONEN:
JOHANNES DAM OG VALD. ANDERSEN

Tegning af Alfred Schmidt

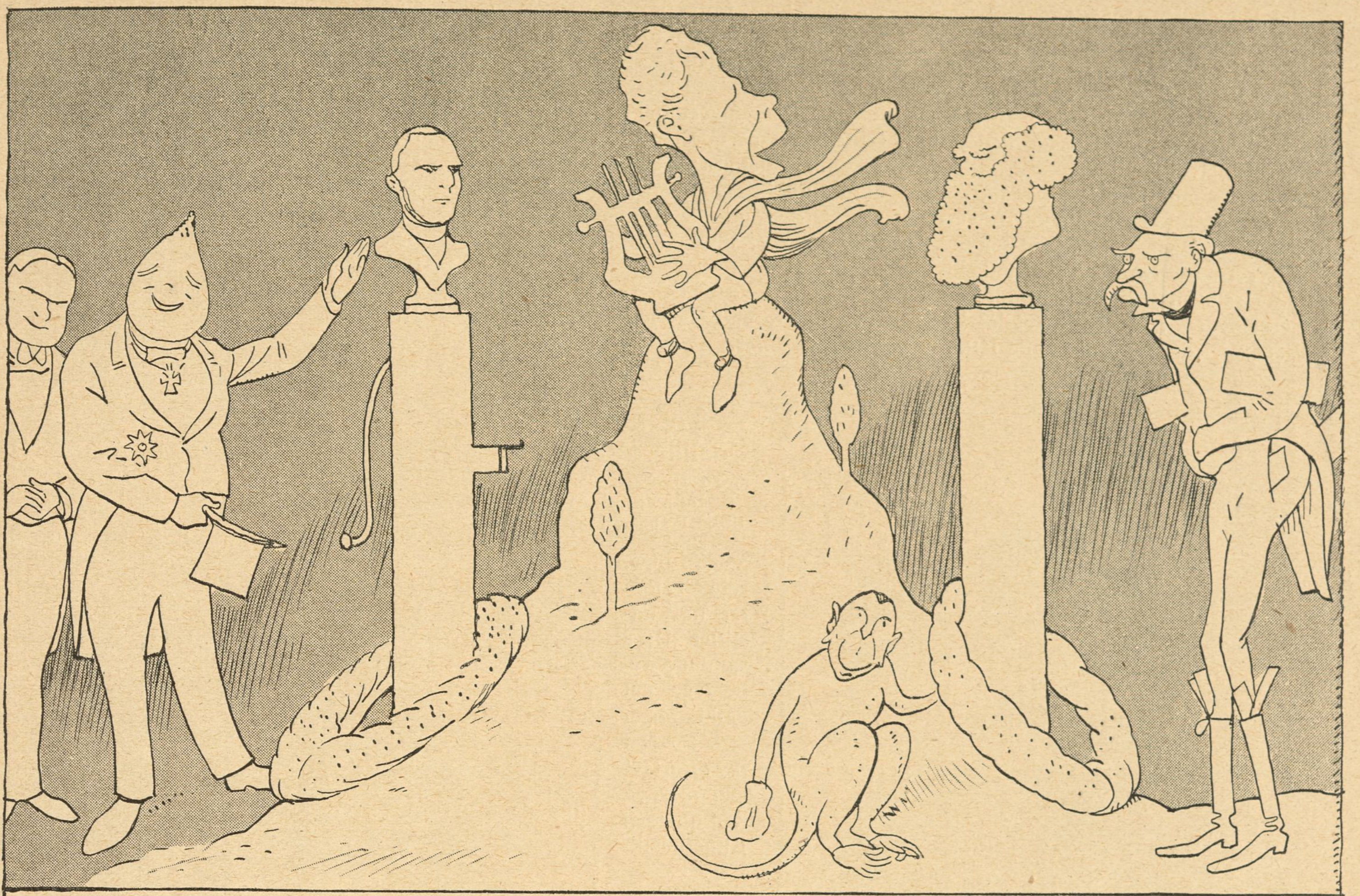

PASSIAR

Februar har til at begynde med været en Festens Maaned. Den startede med Paludan-Müller Festen i Kjerteminde, hvor Borgerskabet faa Dage forinden var bleven opskræmt af den overraskende Nyhed, at en af Danmarks store Mænd havde behaget at lade sig føde dér for 100 Aar siden.

Men Festen blev derfor ikke mindre vellykket. Efter at Byraadet ved Granskning af Biografisk Leksikon havde forvisset sig om, at *Paludan-Müller* hverken havde været Socialist eller Medarbejder ved Smudspressen, dannedes en Festkomité, som startede en særdeles vellykket Forestilling.

Pastor *Hansen* holdt Festtalen, Herredsfoged *Jensen* talte for en ny Vandpost paa Torvet, som den afdøde Digter allerede i en ung Alder havde slaaet til Lyd for, Arrestforvarer *Petersen* havde skrevet en Kantate til Musik af Bælgetræder *Jokumsen*, og om Aftenen holdt Vævermester *Rendegarn* et beaandet Foredrag om »Adam Homo«, af hvilket Værk vi kunde lære, hvorledes en god Borger ved Flid og Ihærdighed kunde drive det til noget her i Landet.

*

Af danske Digtere var der — bortset fra Arrestforvarer Petersen — ingen til Stede ved denne Festlighed. De har haft alt for meget at gøre andensteds. *L. C. Nielsen* har i den forløbne Uge produceret følgende Festpoesier: 1) Kantate til Danmarks-Samfundets Fæstnings-Agitation — 2) Festsang ved Fredsforeningens Protestmøde mod Fæstningen — 3) Fanesang for frivilligt Drengeforbund — 4) Sang ved Afholdssamfundets Stiftelsesfest — 5) Drikkevise for Skydeselskabet — 6) Kongehymne ved Vaagenatten i Helligaandskirken — 7) Slagsang for de unge Socialisters Dynamit-Komité.

Man forstaar let, at han ikke har haft Tid til at tage sig af Kjerteminde.

*

Maaske vilde *J. C. Christensen* under andre Omstændigheder have været villig til at besynge Paludan-Müller. Han har imidlertid været saa optaget af — under sit gamle, berømte Løsen »Ærlig!« — at slaas med Svenskerne paa Københavns Volde, at man maa have ham undskyldt.

Han har i disse Dage vist sig som Øjeblikkets Helt. I Casino, hvor *Fritz Petersen* havde faaet Byens Garnison til at gaa i Gjøngen, udbragte han om Onsdagen et Leve for Konge og Fædreland. Samme Aften lod han Fædreland og Konge leve i Koncertpalæet, hvorfra han begav sig til Frederiksberg Teater, hvor 200 Hestepassere fejrede Krudtminderne ved at overvære Nick Carter. Hr. Christensen udbragte her — henvendt til *Julla Lund* — et Leve for den danske Kvinde, som han i øvrigt om Torsdagen maatte gentage i »Operetten«, hvortil han var engageret af *Lorry Fejlberg*. Hr. Christensen har nu modtaget et smigrende Tilbud fra Hr. *Wunsch* om hver Aften i »Kisten« at udbringe tre Lever efter eget Valg, som vil blive indlagt i Kabaretten.

Desværre har den fremragende Levemand maattet afslaa dette Tilbud, da han i den nærmeste Tid hver Dag vil være optaget af Kriminalforhør.

*

Man kan ikke forlange, at *Charles Darwin* som 100-aarig under disse opsigtvækkende Begivenheder skulde vække nogen Sensation, han har jo ikke en

Gang den Fordel at være født i Kjerteminde. Havde Hr. *Schiøtt* endda været saa forsynlig i Dagens Anledning at anskaffe sig et Eksemplar af den berømte Stamfader til Menneskeslægten til Forevisning; men Schiøtt er bange. Han har nu en Gang ikke rigtig Held med sine Menneskeaber.

Desuden kunde han næppe gøre sig Haab om i Øjeblikket at konkurrere med Hr. *Neergaard* som »Manden, der foreviser Dyret«. Det Neergaardske Fabeldyr – Forsvarsloven — har længe nok pirret Nysgerrigheden, han havde det jo, ligesom Trop i Komedien, liggende i Bordskuffen. Hvorfor Fanden maatte vi ikke faa det at se, Entréen har vi saamænd ærlig betalt. Aa, nu forstaar vi det saa godt. Det var en ganske almindelig Skarnbasse Gud ved om selveste Darwin, om han saa var blevet 100 Aar, vilde være i Stand til at udregne, hvorledes dette Væsen i Løbet af en Rigsdagssamling skal kunne udvikles til en præsentabel Stridshingst, der kan faa Udlandet til at gaa paa Halen af Forskrækkelse?

*

Heldigere end Neergaard synes Politidirektør *Eugen Petersen* at være i sit Forsvar for den offentlige Moral. Der staar nu en Franskmand med et Fortunaspil oppe paa Nationals Taganlæg og lader Folk holde Paréer paa sine Stød. Han putter sine Kugler i Hullerne med en forbløffende Færdighed, men Hr. Eugen Petersen paastaar, det er Hasard, fordi han ikke er i Stand til at opdage, efter hvilke Principper det sker.

Han skulde nu være lidt forsigtig med det. Der er dem, der mener, at det ogsaa til Tider er svært nok at se, efter hvilke Principper Hr. Petersen selv »putter i Hullet«.

Banco

To Udstillere

med Tegninger af Utzon Franck

AXEL JØRGENSEN

To unge, rige Talenter har udstillet deres samlede Arbejder — det er ikke noget nyt. Snart i hver Portrekklameres der nu med Kunstudstilling.

Men hvad jeg med Sorg opdager, er dette, at Folk *køber* deres Malerier og Tegninger. *Saltoft* træffes aldrig hjemme — utvivlsomt, fordi han har udsolgt — og i Kælderen paa Østergade er der snart ikke en Lap med *Axel Jørgensens* Navn paa, som ikke er erobret af en Mæcen.

Saa skal da ogsaa denne ypperlige Ungdom ofres paa PublikumsAlter.

EDUARD SALTOFT.

For et ungt Talent kan taale Sult og Nød og Kulde og Brændevin i Spandevis uden at kues, men at tjene Penge er dets visse Død.

Jeg havde en ung Malerven, som gik hen og hængte sig Dagen efter, at han havde solgt sit første Billede. Da var det gaaet op for ham, at han duede ikke.

O Saltoft, o Jørgensen, gaa hen og hæng Jer! Hvis det da ikke er sandt, hvad der siges, at alle de »solgte« Billeder i Virkeligheden kun er sat i Pant for Spegesild og Whisky.

For saa er der Haab endnu.

Bast.

Nr. 12 af den løbende Serie:
Klods-Hans for Publikums Domstol.
Fru Clara Wieth.
Tegning af H. E. Melchior.

Tegning af Vald. Andersen

Sæsonstjærner XIX

POUL REUMERT og RASMUS CHRISTIANSEN i »Niels Peter Svane« — Det nye Teater

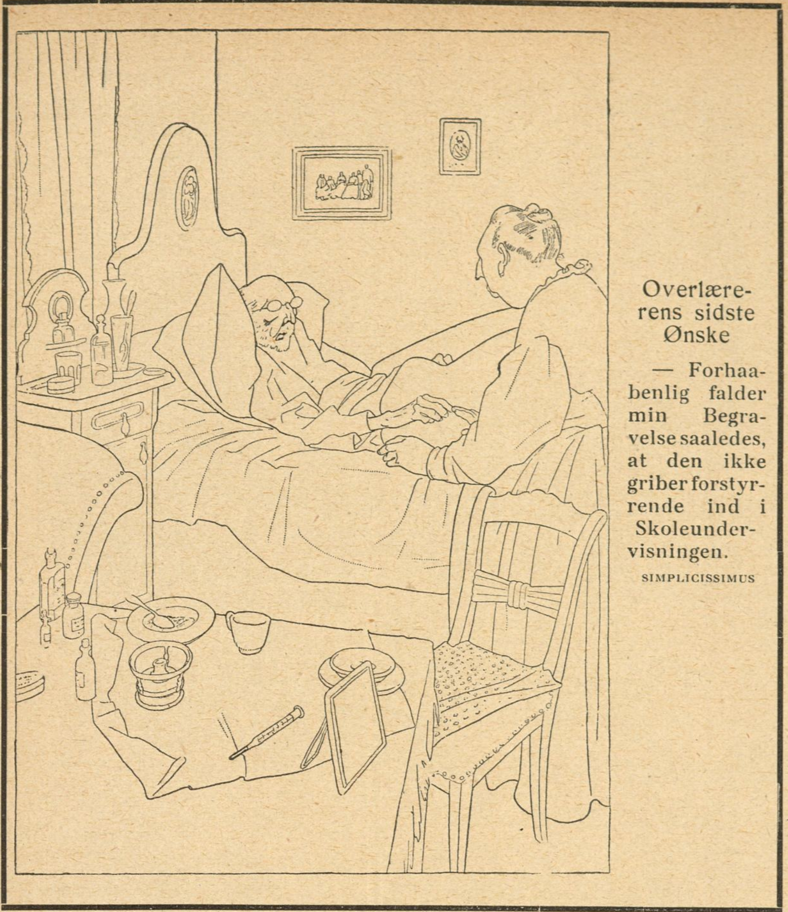

Overlærerens sidste Ønske

— Forhaabenlig falder min Begravelse saaledes, at den ikke griber forstyrrende ind i Skoleundervisningen.

SIMPLICISSIMUS

Nu er udkommen og faas i alle Boglader:

Af en Sukkersygs Erfaringer.

En Diæt for mindre velstillede Sukkerpatienter

af

en Sukkerpatient.

Pris: 1 Kr. 25 Øre.

Annoncer fra Indlandet:

modtages gennem **City-Forlagets Annonce-Afdeling**, Kontorer Citygade 19, — Telefoner 4767 og 5164, — Forretningsfører **Max Hartvig**, gennem **Bladets Annonce-Repræsentant Frk. Helga Wulff**, Pilestræde 40³, Telefon Byen 2771 x og **gennem alle anerkendte Annoncebureauer.**

Annoncer til

„KLODS-HANS“

fra Udlandet:

For **Tyskland, Østrig-Ungarn** og **Schweitz's** Vedkommende modtages alene Annoncer gennem **Rudolf Mosses Annonceexpedition i Berlin** og dette Bureaus Filialer i **Breslau, Chemnitz, Køln a. Rh., Dresden, Frankfurt a/M., Halle a/S., Hamburg, Hannover, Leipzig, Magdeburg, Mannheim, München, Nürnberg, Prag, Stuttgart, Wien, Zürich.**
Annonceprisen er 60 Pfg. pr. 50 m/m bred Nonp. Linie (Rudolf Mosses Normal-Liniemaal Nr. 3).

Møbler fra eget Værksted, 10 Aars Garanti. **Komplet Spisestue 158 Kr. Lille Udbetaling.** **Frederiksborggade 19** v. Boulevarden.

ETABLERET 1847.

Allcock's Plastre

Ved **Smerter i Brystet, Hoste, Forkølelse, svage Lunger** er *Allcock's Plastre* et lige saa godt preventiv som helbredende Middel. Forhindrer, at en Forkølelse bliver ondartet.

Reumatisme i Skulderen kan lindres ved Brugen af *Allcock's Plastre.* Ligeledes ved **Smerter, Stivned** eller **Ømhed** i Led eller Muskler.

Faas paa alle Apoteker.

Vogt Dem for farlige Efterligninger.

BRANDRETH'S PILLER

Den bedste Blodrenser og Styrkegiver. For Forstoppelse, Kvalme, Hovedpine, Svimmelhed, daarlig Fordøjelse, etc. Ublandet vegetabilsk. Etableret 1752. *B Brandreth*

ALLCOCK MANUFACTURING CO., 22 Hamilton Square, Birkenhead, England.

Skandinaviens største Lager af

tropiske Fugle.

Største Udvalg, smukke Ekspl. fra Kr. 1,50 Parret. **Yngledygtige Undulat-Papegøjer fra 6 Kr. Parret,** talende Papegøjer og Kakaduer 10—15—25 Kr. pr. Stk. **Nordiske Skovfugle fra 50 Øre.**

Forretningen tilkendt 14 Sølvmedailler, Æres-, 1. og 2. Præmier i 1900.

L. Søncksen, Larsbjørnstræde 12, St.

Wilsons Gummivarelager

Gothersgade 12, København.

Alle Sygeplejeartikler mod Efterkrav. Ill. Prisliste.

Photos, Kunstnerstudier, 350 Miniatur, 30 Visit, 1 Cabinet for 1 Kr. (Frimærker). **O. Schladitz & Co., Berlin W 57. Kd.**

Har De Tandpine

brug **Chr. V. Mendes** berømte **DENTIN**

som hurtigt stiller de heftigste Smerter.

Faas i Glas à 45 Øre.

9, Kronprinsensg. ny Materialh. 9.

København K. — Telefon 8418.

Forlang udtrykkelig

„Chr. V. Mendes Dentin

Vil De have en virkelig god Violin, som svarer til Prisen, skriv da efter Prisliste, der sendes franco fra

Instrumentmager

Mølgaard-Jensen.

Haslev.

Brug altid **Aggerbecks** ægte Iris Sæbe 25 Øre.

Bestil hos Deres Gartner en Daase Engelsk Blomstergødning Clays Invigorator, og De vil hurtig iagttage en forbavsende Trivsel hos Deres Potteplanter. 1 Pd. 50 Ø., ½ Pd. 35 Ø. i lugtfri Blikdaaser med udførlig Brugsanvisning. Eneforhandler for Skandinavien: **L. Dæhnfeldt, Odense.**

Indpakning og Forsending overalt i Ind- og Udl. med Garanti.

Største Vogne. *Billige Priser.*

Grand Hotel

ODENSE.

Største og fineste Hotel paa Fyn.

Elektrisk Lys og W. C.

Telefon paa Værelserne.

James Perrot.

Dir. A. CARLSEN, Jng. Kapt. H. Jng. P.

A/S DANSK PATENT KONTOR

☎ 5570

KJØBENHAVN, B.

Jærnbanegade 6.

Have- og Gravgelændere,

saavel af smedet Jærn som af Jærntraad, leveres fra 4 Kr. pr. løbende Alen, samt elegante og billige Jærnporte. Illustreret Priskurant tilsendes. Ordres til Provinserne ekspederes. Mange Anbefalinger foreligger.
Telefon 2790.

V. Fiedler, H. C. Ørstedsvej 30.

Karnevalsfilosofi

— Saa — nu er det sent — nu er det bedst, vi vender hjem fra den Velgørenhedsfest.

— Du er storartet! Et Karneval er vel ikke nogen Velgørenhedsfest.

— Ikke det, der er da Folk, som skylder et Karneval alt. F. Eks. den Omstændighed, at de overhovedet er kommen til Verden.

LUSTIGE BLÄTTER

Savon aux Violettes de Parme
fra C. RAFN's Fabriker, Aalborg, er dog den bedste af alle Sæber, skønt den kun koster **50 Øre.**

UOVERTRUFFEN TIL FREMBRINGELSE AF EN SMUK HUD
KALODERMA-GELÉ & KALODERMA SÆBE.
GRAND PRIX VERDENSUDSTILLINGEN ST. LOUIS 1904.

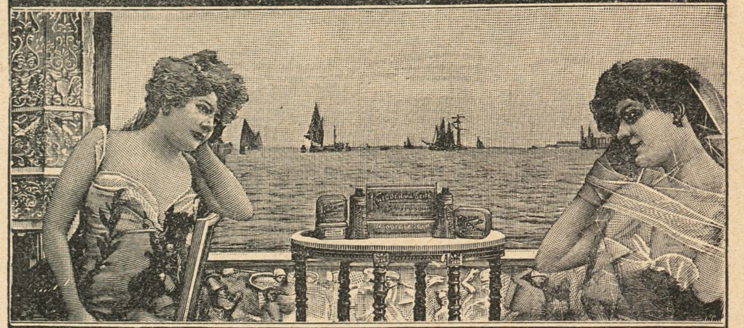

KALODERMA F. WOLFF & SOHN. KARLSRUHE.
FAAS PAA APOTEKERNE SAMT I PARFUMERI & FRISØR-FORRETNINGER.

CHRISTIAN F. KEHLETS
Favorit Chocolade
pr. Pd. 1,00, 1,20, 1,40, 1,60, 1,80.
Fineste Velsmag.
Største Næringsværdi.

Drik altid
Elisabet hømindes
Chokolade og Kakao

Gummi & Sygepleje-
ARTIKLER
Vestend 4. København.

Det originale Maltet Brød fra Schulstad & Ludvigsen kendes paa at det altid bærer dette Mærke

Den nye Brødskærer „Fix" skærer let al Slags Brød i glatte Skiver. Faaes hos alle Jsenkræmmere

Københavns Vandkuranstalt.
Anbefaler alle medicinske Bade.
Toldbodvej 7. Telefon Palæ 659 y. Kbhvn. Forlang Prospekt.

HINDSBERG
Bredgade 34 — 1. Kls Medaille — Længde 2,40
Smaa Flygeler.

HERM: N PETERSEN & SØN
Etableret 1849.
Bredgade No. 23

Hvem der hoster bør bruge Dr. Kopps
TERPINOL DRAGEES
Varmt anbefalet af Læger.
Pris 1 Mark 40 pr. Glas indeh 200 Dragées.
DR. AD. KOPP, STRASSBURG, ELSASS

LIDER DE af **Gigt**, Leddegigt eller Podagra, saa prøv mine anerkendte **Gigtdraaber.** Sendes overalt pr. Efterkrav à 2 Kr. 50 Øre pr. Flaske.
Portofrit overalt i Skandinavien. Mod Efterligninger advares. Kopi af Anbefalinger sendes paa Forlangende. Skriv til
RUD. G. BRANDT, Raadhuspladsen 75.
Telefon 4298.

30 AARS ERFARING

MOD FEDTSYGE
MARIENBADER REDUKTIONS PILLER
FREMSTILLET AF
Dr SCHINDLER-BARNAY,
KAISERLIG RAAD,
FORH. OVERLÆGE VED KRONPRINS RUDOLF-STIFTELSE.
FAAS PAA DE FLESTE APOTEKER
KUN ÆGTE MED KEISERLIG RAAD
Dr SCHINDLER BARNAYs NAON,
PORTRAIT OG UNDERSKRIFT.

KORSØR MARGARINE.

BRUG ALTID ALFA MARGARINE

Hobro Maltekstrakt

Sidste Nyheder.
Billigste Priser.
KJØBENHAVNS LAMPESKÆRMEFABRIK,
Frederiksberggade 27.
Udsalg 1ste Sal. — Telefon 7101.

Kodak.
Fotografiske Artikler.
Telf. 944. D. A. Paludan. Aarhus.

Græske Cigaretter
C. VARGAS
faas overalt.
Leverandør til H. k. H. Prinsesse Marie.

SHIEFFILD VAREMÆRKE
Sheffield, Østergade 1.
Engelske Knive og Sakse.

LEVRING & LARSEN
104. GL. KONGEVEJ 104
Installør af elektrisk Lys

CAFE „PREMIER"
Hj. af Østerbrogade og Willemoesgade anbefales.
L. HEMMINGSEN, Direktør.
Fleraarig Overkellner i Hotel Bristol.

* *Fonnesbech's The. Østergade 10. Telefon 252.* * *Fonnesbech's The. Østergade 10. Telefon 252.* *

Tegning af Axel Thiess

Fruen: — Har De aldrig været gift, Hr. General?
Generalen: — Nej Frue, — men jeg har været med i begge slesviske Krige.

JAVOL
HAAR-PLEJE
Fint parfumeret

JAVOL dette styrkende Haarmiddel, kan nu ogsaa faas **fedtfri** i hvide Flasker. Anbefales til Haar som i sig selv er fedtholdigt.

JAVOL Shampoing Pulver. En Gang om Ugen bør Haaret vaskes med Javol Shampoing Pulver og daglig behandles Haaret med Javol.

Javol faas i Fl. à Kr. 4,00, 2,50, 1,50.
Javol Shampoing Pulver 15 Øre pr Pakke, 3 Stk. 40 Øre.

Hovedoplag: Trojel & Meyer, Kronprinsensgade 1, København.

R. WENGLER R.
AMAGERTORV
7.
Illustr. Prisliste franco.

SINALCO
Alkoholfrit!
Er det guddommeligste De kan nyde.
Faas paa alle **Restaurants.**
Sælges hos de **Handlende** i 1/5 Liter Fl. à 12 Øre.
Eneste Fabrik i Danmark.
Dansk Aktieselskab „Sinalco“.
Fabrik og Kontor: **Amaliegade 28.** Telefon 5828.

Det er ubestrideligt, at alle Slags **Fonografer og Grammophoner** købes bedst og billigst fra Lager hos:
Dansk-Svensk-Staal-Aktieselskab,
Telefon 9122. **Vesterbrogade 24, St. o. G.** Aabent 8—6.

SPORTSMAN WHISKY

Fabriken Kureer
MOTORVOGNE · MOTORCYKLER
Sejren er Kureers!
FORLANG OFFERTE
A. FRIBERG · SILKEBORG

Brødrene Poulsens
Handelsgartneri, Peter Bangs Vej 30, Tlf. Godth. 317. Leverer blomstrende Blad-, Hænge- og Altanplanter. Altanbeplantn., Haveanl. og Vedligeh. udf.

til Menneskets Sundhed er den eneste ægte
Nephthys-Livs Essents
faaes overalt; en gros hos S. Madsen, Aarhus.

Fineste Cognac til Prisen er
TØNDE COGNAC
Etiketten paatrykt „Flasken med Guld!“
erholdes overalt i Danmark
Carl Østberg & Sönner.

STORM SKADEFORENINGEN „LY“
NÆSTVED
forsikrer Ejendomme overalt i
KONGERIGET DANMARK
Agenter antages. *Agenter antages.*

d'Hrr. Kelnere og Musikere.
Fine sorte Benklæder fra 11 Kr. Parret, Schalsveste 3 Kr.
Specialitet: Kelnerjakker.
Brugte Herrekjoler, Diplomatfrakker, Sommer- og Vinterfrakker sælges billigt.
Værnedamsvej 20. Mezz. Petersen Avnsø

SVENDBORG BRYGHUS
Ah—!! Svendborg Øl—!
Bock-Øl
Lager-Øl
Pilsner-Øl
Dobbelt-Øl

Musikinstrumenter.

Herophoner	Kr. 15,00
Plader	0,75, 1,00
Fonografer	4,00
Valser	1,00
Fotografiapparater	5,00
Elektr. Ringeapparater ..	3,50

H. P. Jensens Musikvarelager, Korsør.
Prisliste gratis.

Worning & Petersen's Xeroform Sæbe. pr Stk. 25 Øre

Magasinet „Japan“.
Udsalg af
Japanske, kinesiske og indiske Varer.
Billige Priser.
43, Pilestræde 43.

Stempler, Signeter.
Dørplader, Clicheer etc. billigst,
P. Bøttcher, Aalborg,
Jomfru-Anegade 14.

Skandinavisk Gummi-Compagni · TRADE MARK · Isonandra Gutta · ODENSE.

Danmarks eneste Fabrik for **Gummi-Konfektion** til Damer og Herrer, samt Fabrik for alt **Gummi** passende til Automobil-, Cykle- og teknisk Brug. **Guldm. i Holland 1892.**
A/S. Skandinavisk Gummi Co., Odense.

Det eneste hygiejnisk fuldkomne, i Anlæg og Drift billigste
VARMEANLÆG FOR VILLAER
er det forbedrede amerikanske Central-Friskluft-Opvarmning.
Installeres i enhver — ogsaa ældre — Villa. Forlang Prospekt.
K. Thomsen. Vester Voldgade 2. København B.

Emil Brandts Vinhandel,
Hyskenstræde 10. Tel. 1390.
Udsøgte Vine fra I. Klasses Huse anbefales.

CLICHER
af enhver Art for
Bogtryk,
Messing, Zink og Kobber
*
Illustrering af Prislister
til ekstra billige Priser.
1. Kl. Tegnere.
*
Leverandør af Illustrationer til
Telefon 5065. **KLODS-HANS**
Charles Hansens Repr.-Anst.
Pilestræde 19, Hj. af Silkegade.

Central Hotel,
Raadhuspladsen 16, København B. **Centralvarme, Elevator, elektr. Lys og Telef.** paa Værelserne. **Obs.** I Vintermaanederne stor Moderation. **Poul Møller.**

Kasinol
Den ægte fint parfumerede af ca. 40 Læger anbef.
Kasinol Sæbe
25 Øre pr Stk. faas overalt
N. N. Blumensaadts Fabr. Odense.

Calcium Carbid.
H. Gabe, Monradsvej 13. **Kbhvn. F.**

Frederiksberg Gasværk.
Knuste Kokes . . . Kr. 1,90.
Hele Kokes . . . . . Kr. 1,65.
Hertil kommer Kørsel, Op- eller Nedbæring efter Takst.
Ordres modtages saavel til Afhentning som til Levering straks.
Kontor. **Gl. Kongevej 120,** Telef. 3607.
Hele Ladninger læsses frit paa Gasværkets Sidespor.

Oatine er et Naturprodukt fremstillet af ren Havre.
Oatinen renser Porerne, ernærer Huden og giver en klar smuk Teint.
Indgnides og aftørres efter 2 Minutter. Koster c. 2 Øre ved daglig Hudpleje. Pris 1,25 og 4 dobbelt Indhold 2,50. **Oatine-Havre-Balsam** for Hænderne 25 og 50 Øres Tuber. **Oatine Tandpasta** bevarer Tænderne og giver forfriskende Eftersmag. 25 og 50 Øres Tuber. Modtag kun Oatine. Faas i Parfumerier, paa Apotheker og hos Materialister. Grand prix og Guldmedaille Paris, London, Wien etc. **The Oatine Company, London. København, Hauserplads Nr. 9. Tlf. 9010.**

Bonas Margarine drøj velsmagende

Det ny Missionshotel,
Helgolandsgade 4.
Telefon 6906. Svend Hansen.

Efter Blod-Tab
og efter Sygdomme, særlig Febersygdomme
yder den overalt kendte

Jern-Somatose

uskaterlig og virksom Nytte.
Faas hos Apothekere og Materialister.

Højeste Laan paa
Klasselodder, Fornyelse paatages. Gevinster udbetales. Assistentshussedler, Rente 4 Øre af Kr., Møbler, Cycler, Partivarer, Rejsetøj, Guld, Sølv, Uhre, Seng- og Gangklæder, Linned, Bøger m. m. Panter over 20 Kr. hentes frit. Ugenert Indgang ligeoverfor Kommuneskolen.
Nansensgade 37 St. (gl. Nr. 25 B).
Holm.

Nordisk Piano Etablissement.

Gl. Kongevej 1 C. Tlf. 5327.
Steingräbers Pianoer, Flygler.

Alm. d. Vare- og Industrilotteris
6. Trækning finder Sted d. 2. Marts og følgende 10 Søgnedage.
Fornyelsen maa ske senest d. 27. Februar.
De ufornyede Lodder sælges d. 1. Marts.

Vejle Havregryn

Forlovelsesringe, Københavns 1ste Specialforretning.
Fabrikation ved elektrisk Motor, samt Udsalg
Th. Halgreen, Gothersgade (lige for Regnegade) **34.**
Etabl. 1880. — Eget Værksted. — Telefon: Palæ 317. — Ingen Filialer

Aarsleffs Esprit de Valdemar
anbefales som den mest forfriskende Parfume.

Tegning af Axel Thiess

— Ruller du dine Cigaretter selv?
— Ja, min Læge har ordineret mig Motion.

Afbetaling.
Dame- og Herreskræderi.
Bagerstræde 3.

A. MUCHITSCH
Aarhus.
Pelsvarer.
Hatte. Sportshuer.
Grundlagt 1858.

MAGASIN du NORD
Righoldigt Lager af glat **Linoleum** og stort Udvalg af indlagt mønstret **Linoleum** findes i **Magasin du Nord,** der forhandler Varerne til Etablissementets kendte billige Priser.

Arb. Bryggeri „Stjernen".
Lager — Porter — Pilsner.
Mørk Skattefri.
Half and Half.

Bogsamlinger samt enkelte Værker og Bøger købes til antagelige Priser.
M. P. Madsen, Nørregade 4, 1. S., fra 9–6. Skolebøger købes ikke.

Yale Laase & Nøgler Ny Østergade

Spis Middag
Kl. 12-2 el. Kl. 3-5. Rosengaarden 14.
Tjenestepigeforeningens Fagskole. • •

Edvard Jensen.
Silkeborg.

Specialfabrik for
Træ-Remskiver.

Klods-Hans er et Tivoli,
Populært er hans Orkester,
Farvepragt og store Fester
Med Lyrik langs Søens Sti.

Aalsgaard. **Aalsgaard Badehotel.**
pr. Aalsgaard St., 1½ Times Rejse fra Kbhvn. Smukkeste Beliggenhed og Sandstrand. Værelser med Pension fra 4 Kr., uden P. fra 1½ Kr. Al Komfort. 12 Billeder Aalsgaard og Omegn gratis. Postadr. Hellebæk. Tlf. Helleb. 22.

Næstved. **Hotel Bellevue.**
2 Minutter fra Banegaarden. 1ste Kl. Værelser. Kr. 1.00—1,50. Prøveværelse. Tlf. 227.
J. C. Jørgensen.

Odense. **Hotel St. Knud.**
1. Klasse. Vestergade 64. Telefon 84 og 1441.
Carl Schmidt.

Roskilde. **Jernbanehotellet.**
Vis à vis Banegaarden. Godt Køkken. Moderate Priser. Elektrisk Lys. W. C. *R. Hansen.*

Skive. **Skyttes Hotel.**
Nærmest Banegaarden. W. C. elektr. Lys. Værelser fra Kr. 1,50.

Viborg. **Jernbane Hotel.**
Værelser Kr. 1,25 à 1,50. *P. Sejersen*

LOTZES Hæmatogen — Hæmatogen-Chocolade — Hæmatogen-Kapsler — Hæmaglobin-Pulver **mod Blodmangel.**

KLODS-HANS

D. 28DE FEBR. 1909 ✥ 10DE AARG. No 22
ADM. DIREKTØR: CHR. LAURITZEN - RED.: CHR. FLOR

Tegning af Alfred Schmidt

Den første Gratulant

Bahnson:
— Hoho! Jeg fløj let op af Trappen
saa spænstig og ung som en Vind;
nu trykker jeg dæmpet paa Knappen
og triner til Neergaard ind.

Han griber min barkede Næve,
han trykker i Favn mig tæt
og siger: Bahnson, du gæve,
du havde alligevel Ret.

Og naar jeg en Stund har ham gæstet
og rejser mig, si'er han som saa:
Vort Venskab er evigt befæstet.
Haha! Ja, saadan kan det gaa.

Paa nye og stærkere Skanser
vi to vil staa sammen i Slag.
Jeg gamle, i Møl gaa'de Panser
har faaet Revanche i Dag.

Célestin

Tegning af Th. Iversen

Bajadere-Dans

Under Palmer Gangesfloden sukker,
Lotusblomsten sig paa Vandet vugger . . .
vugger sig i Linjefald, som rummer
Livets Fryd og Dødens dybe Kummer . . .

Hør . . . en Tone, fjærn og sælsomt klagende,
længselvækkende og sødt betagende . . .
mens fra Galleriet Folket svarer:
»Fire Gamle her — og tre Cigarer!«

sm.

Tegninger af Axel Thiess

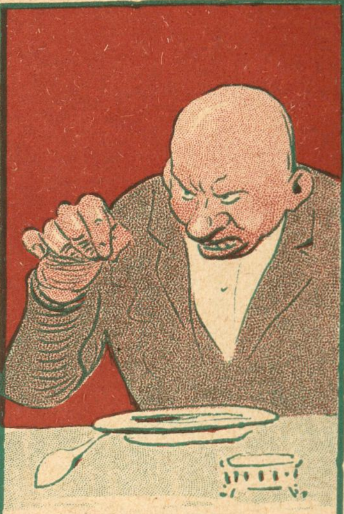

»Et Haar paa Hovedet er bedre end ti i Maden.«

Herren: — Hvad skal vi ha' til Middag i Dag, Maren?

Maren: — Hvis Fruen vil lade være med at hjælpe mig, saa faar vi Æggesøbe og Bøf.

Postexpedienten (til et Bud, der skal hæve Penge paa en Postanvisning): — Er Du »Petersen og Gamborg«s Dreng?

— Næ, jeg er bare Petersens!

Klods-Hans i Foraaret

Valgene staar for Døren — Kommunevalg, Rigsdagsvalg. Og hvad er Valg? Kamp . . . Kamp mellem det Gamle og det Nye.

Ogsaa indenfor Klods-Hans' ellers saa forskellige Vægge begynder de første Dønninger af denne Kamp at vise sig. De viser sig i stærke, ubønhørlige Krav paa Plads fra alle de mange aktuelle Spørgsmaal, der er oppe i Øjeblikket. Stemmeretskvinderne fordrer Plads, Forsvaret vil ogsaa have Plads, det bliver et bevæget Foraar i alle Henseender.

I Kampen mod disse Døgnets stærke Magter, som jo i Klods-Hans repræsenterer Bladets gamle Program, maa »Det Nye« foreløbig resignere. Æder Dagens Stof i den kommende Tid en Side eller to af dem, der var tiltænkt en Tegners skønne Farvedrøm eller en Digters stille Rytmegraad i »Det Nye« — vi maa bede vore Læsere tilgive os. Vi skal gøre vort Bedste til, at Fordøjelsen bliver saa smærtefri som vel muligt.

Til de Æmner, der i de følgende Maaneder vil komme til at optage Klods-Hans' Interesser, hører selvfølgelig Landsudstillingen i Aarhus. Efter alt at dømme bliver den jo langt snarere en Verdensudstilling, og Klods-Hans vil ikke forsømme nogen Anstrængelse eller Udgift for at omsætte dens Fænomener i muntre levende Billeder.

Netop Aarhusudstillingen gav os en storartet Idé: vi sendte Redaktionen af »Det Nye« over til Jyllands Hovedstad. Saa gør den ingen Vrøvl saa længe.

Hvad den ellers altid gør.

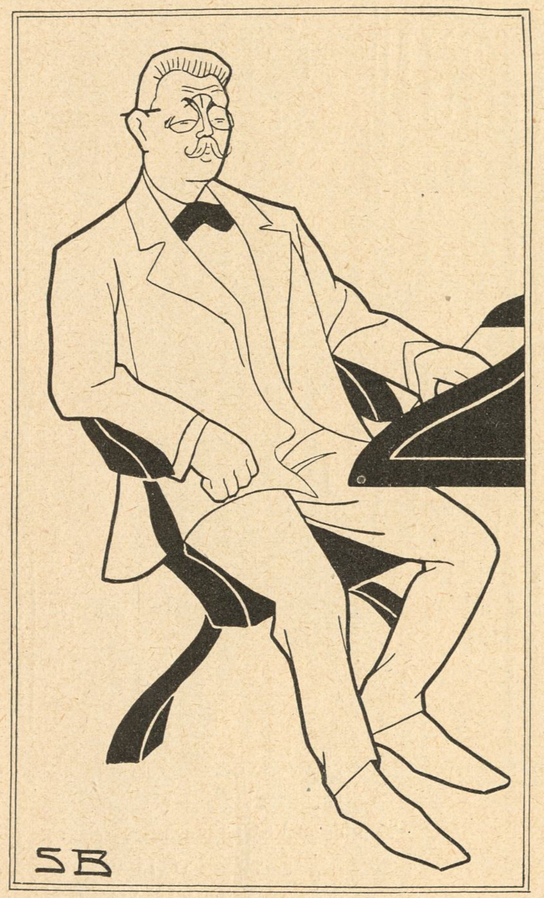

Grosserer *P. Lykkeberg*

Gymnastiske Betragtninger

(I Anledning af „Hermes“ Jubilæum)

med Tegninger af Sven Brasch

Gymnastik er en her i Landet meget yndet Sport, som særlig dyrkes af meget gamle Herrer og ældre uforlovede Lærerinder. Paa Alderdommen øver den en højst mærkelig Virkning. Oldinge, som burde ligge i deres Seng til Sol staar op, og som burde drikke Morgenkaffen med Boller *paa* Sengen, springer op midt om Natten og foretager de mærkeligste Øvelser. Ofte uden noget som helst paa foretager de Knæbøjninger, Bugvridninger, Halsdrejninger, Ryghvirvelsnoninger, Knystsvingninger, Halehvirvelbevægelser, Ribbenssammentrækninger, Opstød, Svalereder, Øjenlaagbevægelser paa eller uden Tælling, eller de gaar paa Hænder, staar paa Hovedet, klatrer i Tove, springer over Hesten, slaar Vejrmøller, Kraftspring og andre Rejehop, altsammen anstrengende og ubehagelige Øvelser. Naar de gamle Herrer saaledes i et Par Timer har nedbrudt deres Legeme, drikker de et Glas kogt Vand og gaar derefter hen i Gymnastikinstitutet for at svinge Køller eller løfte Sværvægte. Her lader de sig byde Grovheder af en Underofficer, hvis stadige Omkvæd er »Om igen, for Satan!«

Saaledes gaar Natten og Formiddagen for den gamle gymnastikinteresserede Herre. Resten af Dagen slæber han sig rundt ved to Stokke, øm i alle Lemmer, som om han var bleven pisket af en Kosak.

Det er Vanvid ud til Neglerødderne altsammen, og den nu jubilerende Forening er Skyld i, at saa mange Mennesker er blevne angrebne.

Habakuk

Gymnastiklærer *V. J. E. Danielsen*

Ære — Være

Lærer *Kjæmpehøj* taler i F. F. (Folkelig Foredragsforening) for Bredballe Sogn).

Der blev for nylig ovre i København sagt et Ord, som ramte mit Hjerte her i Bredballe.

Ordet var af J. C. Christensen, hvem det danske Folk skylder mangt et Guldkorn, som han har saaet i vort Øre, i hvilket det skal spire og vokse til et mægtigt Straa, der bærer mange Fold.

Dette Ord var dette: Ære kommer af være!

Jeg vil ikke tale om den poetiske Klang i det. Ikke for intet kalder vi J. C. Christensen Danmarks Barde. Der er, som den store norske Digter Alfred Ipsen siger, Harper i Luften, naar J. C. Christensen oplader sin Mund. Han er vort kosteligste Danefæ, som vi vel maa værne om! (Hør).

Nej, det er selve Ordet, jeg vil tale om. Ære kommer af være! Hvad er være? Hamlet siger: At være eller lade være, det er Sagen! Høster man Ære af at lade være? Ja, en ung Pige maaske, men Mænd, danske Mænd skal ikke lade være! Nej, de skal være — nemlig hvad deres Forfædre var. Og hvad var de? De var danske, og det ville de vedblive at være — med Ære!

Ja, mine Venner, vi er nu inde ved Kærnepunktet af dette dybsindige Ord, som J. C. Christensen blandt saa mange andre, har skænket for os af sin Aands kærmindeblaa Kildespring for at lædske vort Øres tørre Læber dermed. Ære kommer af være! — og være, det er vort Fødeland, som det ligger for os med grønne Bøgeskove og snedækte Kæmpehøje. Her hviler deres Bene! som Skjalden synger, og her vil vi ogsaa hvile vore Bene, Notabene, hvis vi kan hvile dem med Ære og ikke som Spøgelser ved Midienat maa savne Fred i Graven, hvortil den gamle Seer aabenbart sigter, naar han sætter disse Ord paa Papiret: Unge Genfærds Liv i Norden!

Ja, mine Venner, Ære kommer af være! lad det være vort Valgsprog med Ære, ogsaa naar der nu snart skal være Valg. Saa trænger vi netop til et saadant Ord at samles om. Lad det være vor Ære, at vi her i Bredballe ere med Ære, hvad vi vil være, kort, sagt at vi ere — være — Leve gamle Danmark! (Begejstrede Hurraraab).

Vore Teatre

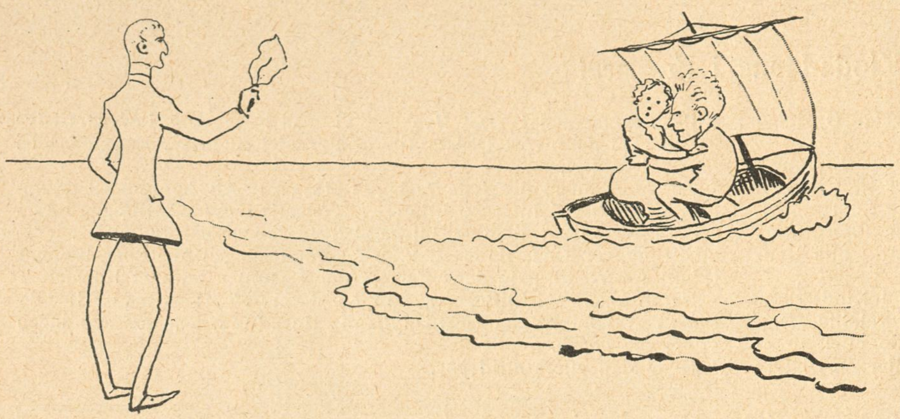

Fru Johanne Dybwad er atter i København. Hun har sat sig den Opgave efterhaanden at fremstille alle menneskelige Laster paa Scenen for at vise Folk, hvor galt det kan gaa naar de ikke opfører sig ordentligt. I »Anna Petersdotter« indlod hun sig saaledes i en utilgivelig intim Forbindelse med sin egen Mands Søn af første Ægteskab, men i sidste Akt fik hun sin velfortjente Straf og mistede Forstanden af Skræk.

I »Tyven» stjæler hun 21,000 Kr. for at købe Chemiser og franske Korsetter for Pengene. Enhver Ægtemand vil føle hæftig Afsky for denne Forbrydelse. Ja, det var jo nydeligt, om ens Kone gik hen og købte for 21,000 Kr. Undertøj! Fru Dybwad faar da heldigvis ogsaa Løn som forskyldt. Hun bliver nemlig tvungen til at rejse til Sydamerika med *Johannes Nielsen,* hvilket jo absolut maa siges at være en Straf, der kan forslaa noget! Derimod faar *Richard Christensen,* der ogsaa skulde have været eksporteret til det sydlige Udland, i sidste Øjeblik Lov til at blive hjemme! Forfatteren lægger her en Svaghed for Dagen, der maaske nok gør hans Hjerte, men absolut ikke hans psykologiske Skarpsind eller Kunstforstand Ære, og det københavnske Publikum møder derfor for Fremtiden Hr. Bernstein med berettiget Kulde. Tænk om man var bleven af med Richard Christensen for ubestemt Tid, hvilken Chance!

Som den smukke Rigmandsfrue, spillede Fru *Orlamundt* sympatetisk om end med Gaasehud paa Armene, der skinnede kraftigt igennem et tyndt Bomuldsovertræk fra Varehuset »røde Lygte« i Skoubogade. *Emanuel Larsen* udførte Opdagerens Rolle med en Energi, der var en bedre Sag værdig og hans smukke, malmfulde Organ kom ham til gode. Ogsaa *Ring* var sympatetisk, han gjorde som sædvanligt Indtryk af, at han i Grunden ikke forstod et Ord af det hele.

Galosche-Ræven

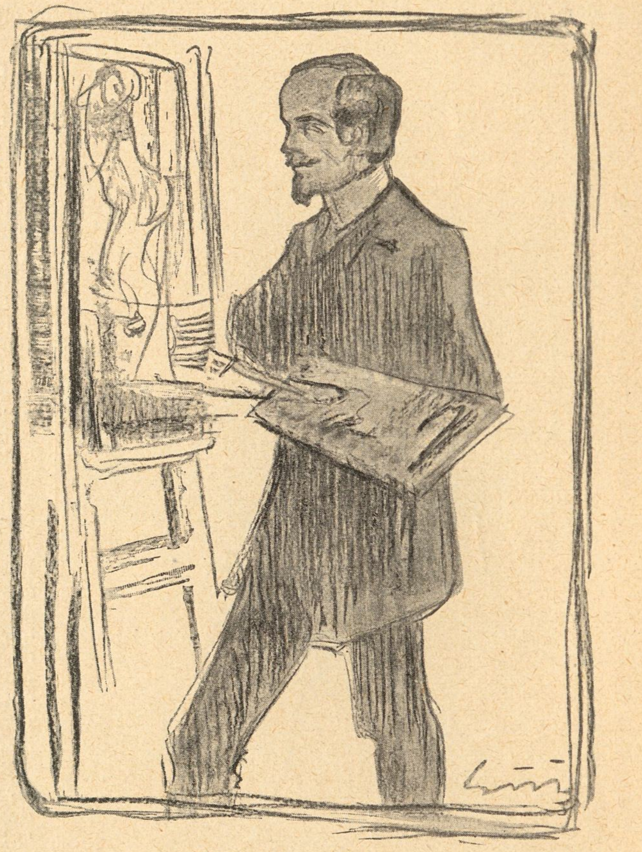

Tegning af Utzon Franck

MALEREN EINAR WEGENER

Skøjteløb

Forsinket af Mangel paa Plads.

Paa Peblingesøen afholdtes forleden et Konkurrence - Kunstsvings - samt - Hurtigløbs-Skøjteløb for Herrer og Damer samt Mindreaarige. Løbet skulde udvise, hvem der herhjemme kunde slaa de fleste Sving indenfor et nærmere angivet Tidspunkt samt løbe hurtigst. Altsammen paa Skøjter.

Det viste sig, at Dr. *Meineke* (en Læge, der spekulerer i brækkede Ben) var den mest kunstfærdige paa Isen. I Løbet af tyve Minutter lykkedes det ham at vise den forsamlede Menneskemængde over halvtredsindstyve Maader, hvorpaa man kan brække et Par Ben, naar man er paa Skøjter. Han slog Herre- og Damesving, tegnede Sløjfer paa Isen, ja endog Knuder og mange, mange andre Figurer. De andre paa Isen Optrædende smeltede ved Siden af Dr. Meincke ind til det bare Vand. Som Følge heraf var det lige ved, at Løbet var bleven afbrudt, men heldigvis tiltog Frosten, og Løbene fortsattes. At Dr. Meincke blev Verdensmester, tilføjer vi kun for en Orden.

Hurtigløbene gik, for at bruge et fjollet Udtryk, nogenlunde rask fra Haanden. Der startedes fra Udgangspunktet, og Meningen med det hele var, at en eller anden nu skulde se at komme hurtigere tilbage end de andre. Det nemmeste for Deltagerne havde været at blive paa Plads; naar de alligevel skulde tilbage til samme Sted, saa kunde de da have sparet megen Tid og mange Kræfter. Men saa fornuftige var Deltagerne ikke. De løb i spidse Vinkler afsted paa deres hulslebne Skøjter med en Ivrighed, der var en bedre Sag værdig. Det blev Hr. *Poul Falkenstjerne,* en Søn af den gamle Falkenstjerne, som viste Deltagerne, hvor Verdensmesterskabet skulde staa. Nemlig hjemme hos ham. Hr. Falkenstjerne, der saavidt vi ved, bebor en smuk Treværelsers Lejlighed med Pigekammer, sendte straks Bud efter et Par Bybude, som pr. Trækvogn bragte Skabet til hans Hjem.

I Juniorløbet over 1000 Meter sejrede atter Falkenstjerne til stor Glæde for hans gamle Senior.

Dameløbet var som sædvanlig overordentlig nydeligt; Frk. *Dahlberg* blev en meget smuk Nr. 1.

I Drengeløbet sejrede Hr. *Kaj Christensen,* som tegner til at blive en rask gammel Dreng.

Habakuk

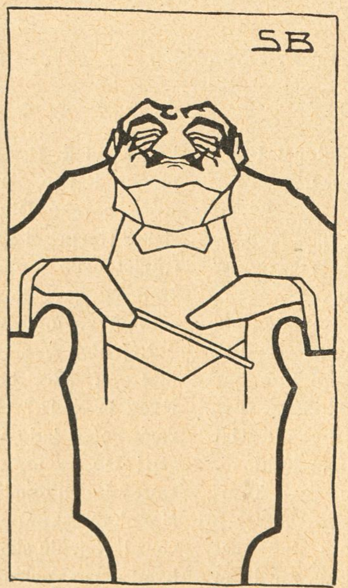

Tegning af Sven Brasch

Kapelmester CARL GOTTSCHALKSEN
Cirkus Varieté

Martha: — Naa! hvorledes gik saa Sejlturen i Gaar med Assessoren.

Olga: — Voldsom stormende.

Martha: — Jamen Søen var dog ganske rolig.

Olga: — Ja! Tak skal Du ha'e, men Assessoren ikke.

*

— Ved Du, hvad vi har glemt, Marie? Sukkeret!!

— Gud, sikken et Par Fjolser vi er, Frue!

Neergaards Omvendelse

Høgsbro nagler sig fast. Han vil staa og falde med Befæstningen.

Anders Nielsen indtager en Særstilling udenfor.

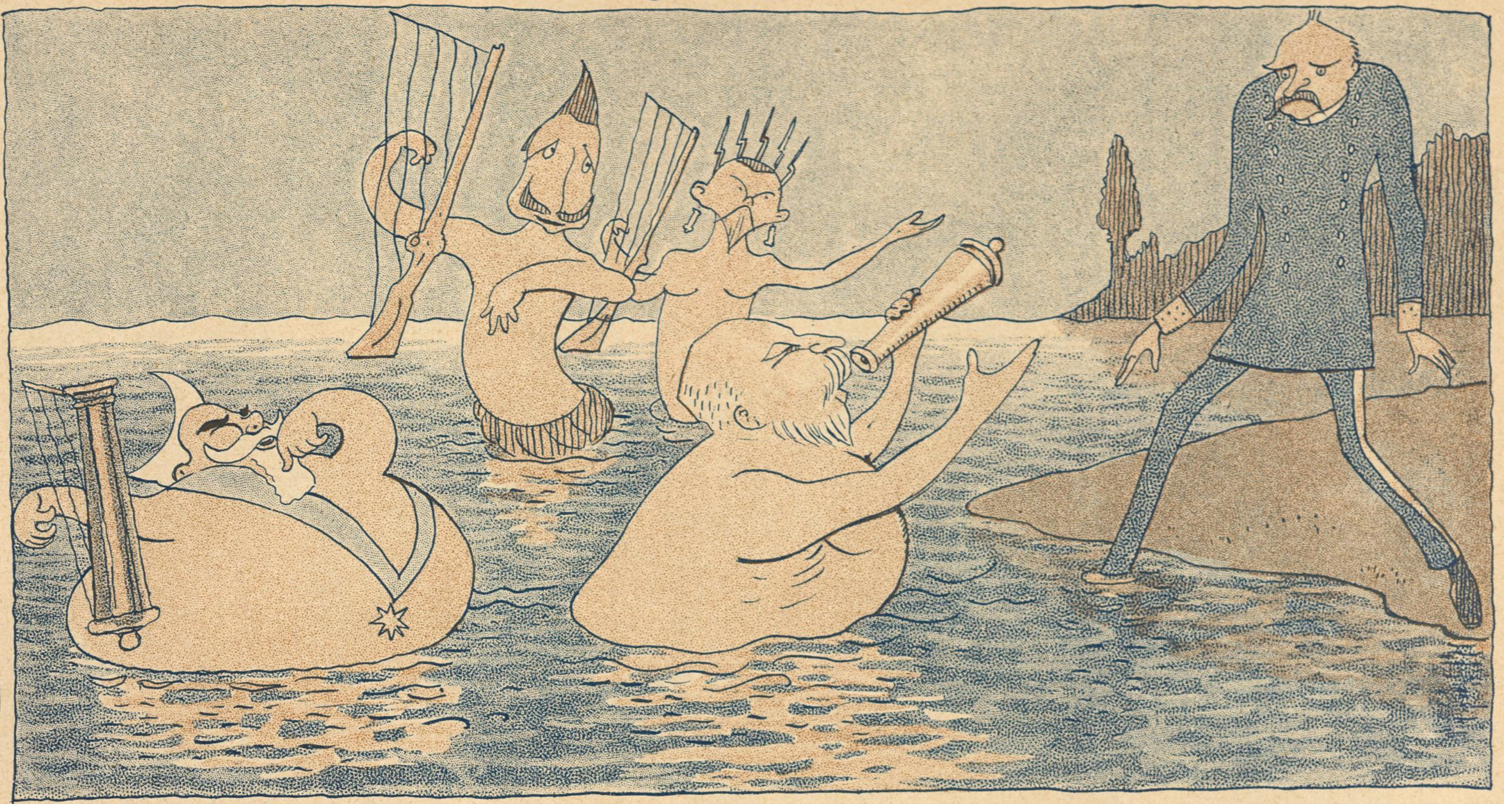

Hr. Neergaard han stander paa Dannemarks Strand,
da dukked 4 Havmænd op af det dybe Vand.

»Og hør du gæve Neergaard,« de 4 sang i Kor,
»Befæst til Lands og Vands,« det er vort Stormagts Ord.«

De stoppede hans Øre, han sank i deres Favn,
de lokkede ham til at befæste København.

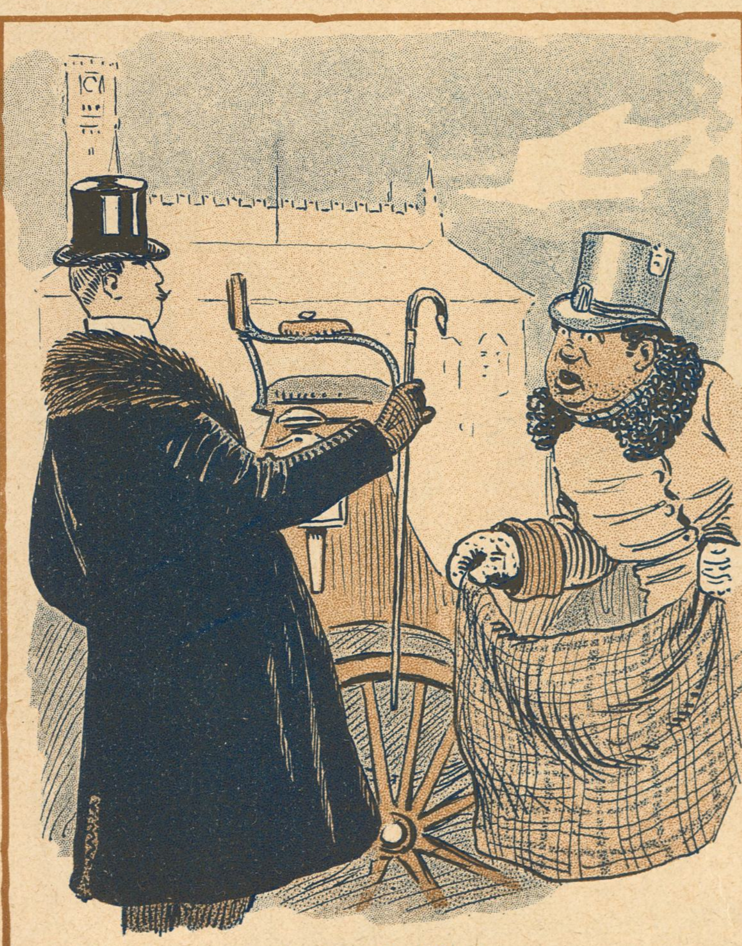

Tegning af Axel Thiess

— Kusk! i en vanvittig Fart til Nr. 49! Gaden skal jeg se at hitte undervejs!

Tegning af Sven Brasch

MADAME TORTOLA VALENCIA — Cirkus Varieté

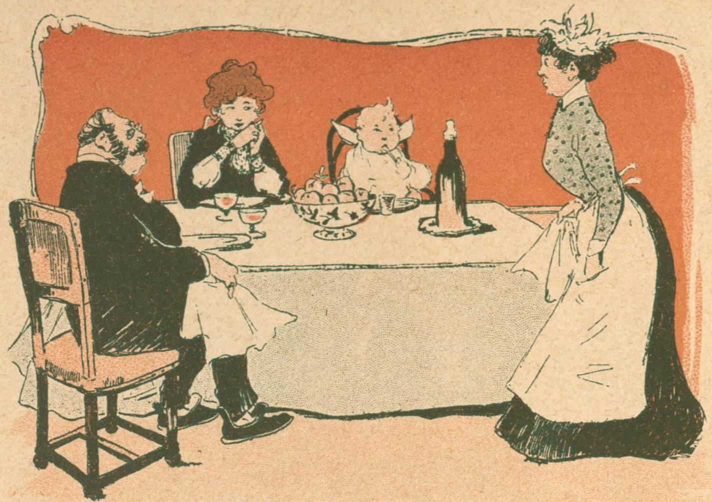

— Marie, jeg tror, der er en Mand ude i Køkkenet. Jeg haabede, De havde forstaaet, at vi ikke ønskede Fremmede her i Huset.

— Ja, men Gud, Herre, det er ikke nogen Fremmed. Jeg har kendt ham i fem Aar.

ILLUSTRATED BITS

Moderne ung Levemand

— De skulde vel ikke have et Middel, der befordrer Skaldethed.

FLIEGENDE BLÄTTER

— Du skal se, han gifter sig med dig. Hvor fik du fat paa ham?

— Det var paa Skøjter, du!

— Naa, jeg tænkte jo nok, at han var kommen paa Glatis.

JOURNAL AMUSANT

— Du har vel Stævnemøde med Adolf paa Skøjteløberbanen Kl. 3?

— Ak du, der er Uheld med min og Adolfs Kærlighed. Tænk dig, han skal netop sidde over fra 3—4.

LUSTIGE WELT

Fremtidens Dueller

— — Der veksledes to Kugler uden Resultat.

LE RIRE

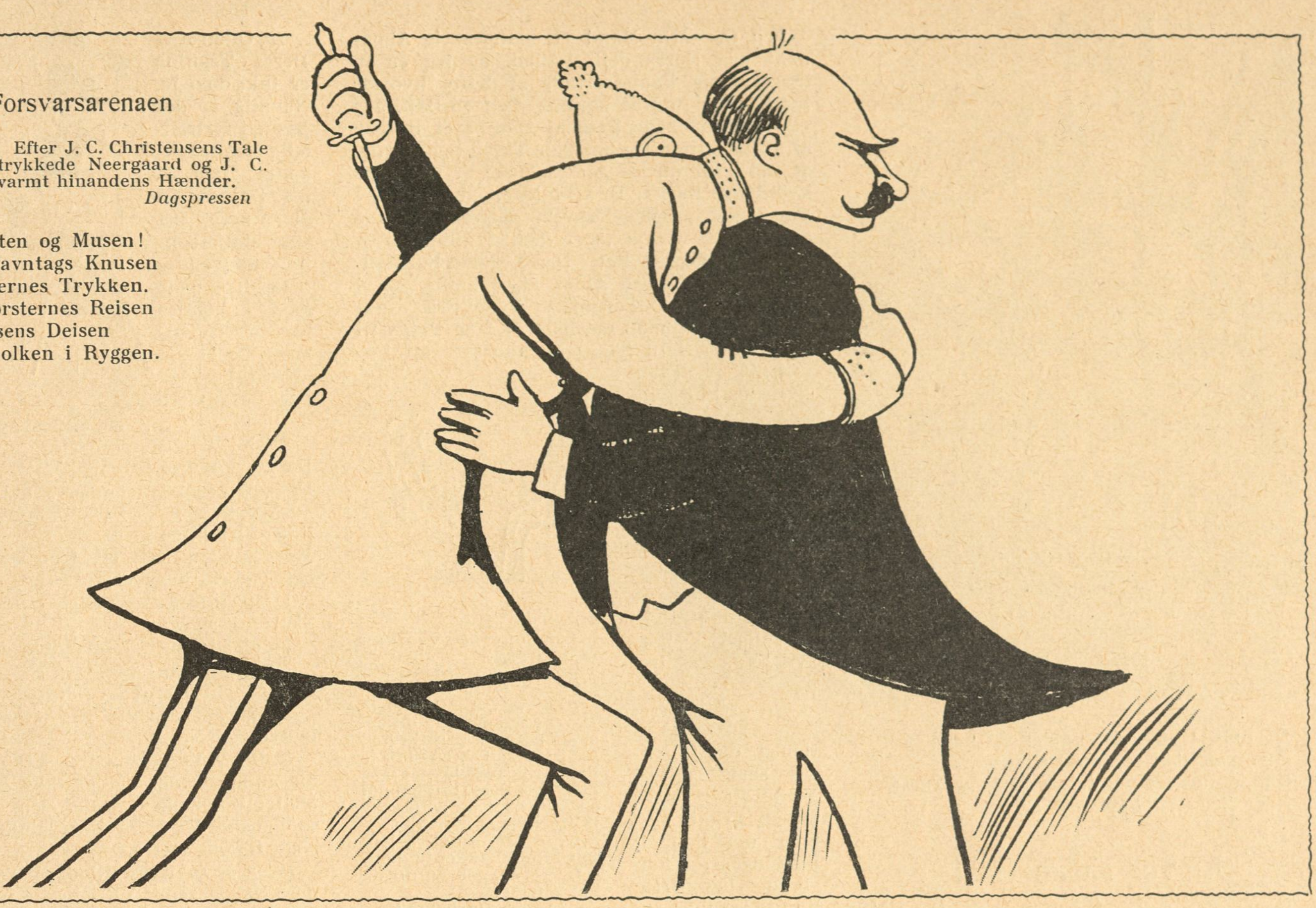

Paa Forsvarsarenaen

Efter J. C. Christensens Tale trykkede Neergaard og J. C. varmt hinandens Hænder.
Dagspressen

Se Katten og Musen!
først Favntags Knusen
og Poternes Trykken.
Saa Børsternes Reisen
og Musens Deisen
med Dolken i Ryggen.

Faderen: — Vær altid sparsommelig, min Søn. Lad den gamle Grosserer Goldenstein være dig et Eksempel, — han kom her til Byen med knap Skjorten paa Kroppen, og nu ejer han en Million.

Sønnen: — Hvad vil han med alle de Skjorter?

— Nu har Kathinka nok giftet sig for tredje Gang.

— Ja, hun har været mig en dyr Veninde. To Kranse og tre Bryllupspresenter har hun kostet mig.

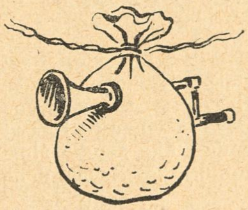

Ugen

Telefonselskabet har optaget et Laan paa 6 Millioner Kroner. Saa maaske det vil være lidt mere villigt til at laane mig Øre, naar jeg slaar paa Traaden.

Det maa forresten betyde en mægtig Udvidelse af Driften, at der nu kan meldes: „6,000,000 optaget!"

*

Ridder

Om „Stormen" præked Pastor *Storm,*
og Københavns Befæstelse.
En Troesbegejstring saa enorm
maa ende med Korsfæstelse.

*

Nu lader Damerne sig jo opstille til Borgerrepræsentationsvalgene. Men det er nogle kedelige Kavallerer, de skal sidde i Raad sammen med. Vi foreslaar en anden Liste, som sikkert vil vinde Damernes Bifald:

Kaffehandler *Dalsgaard*
Konditor *Otto*
Korsetfabrikant *Duzaine Hansen*
Parfumefabrikant *Fisker*
Kgl. Konfektionshandler *Børre-Lorentzen*
„Maison" *Ove Thomsen* og
Overaccuchør, Professor *Leopold Meyer.*

*

En Skalle

Den Tak Hr. *Neergaard* for Fæstningen faar,
blier de braadne Panders Hilsen,
han maa gaa, — men En som ikke gaar
er den laadne *Anders Nielsen!*

*

Jeg ser i Bladene, at nu har Skotøjsfabrikanterne kastet Handsken. Nu venter jeg, at Handskemagerne vil kaste Støvlerne.
Breidablik

— Skal Du hen og gratulere Fru Hansen?

— Ja vi er paa Potte med hinanden.

Tegning af Walther Schwartz

ZEUS & CO.

De unge Kunstneres Karnevalskomité arbejder

De unge Kunstnere kalder til Fest,
Olympen skal straale i Glansen.
Guddommeligt morer sig hver en Gæst,
Naar Zeus vil opføre Dansen.

Af vor sidste Post

C. N., Fru J. B., Odense, *C. B. D.*, Holstebro, *K. Schm., Vald. A., E. N. J., A. W.*, Svinninge, *Rigmor K.*, Klampenborg, *K. A. M. K.*, Kolding — Honorar er afsendt.

Th. E. — Tak for Deres venlige Kritik. De mener i »Klods-Hans at have fundet et Par Vittigheder, der var *gamle*. De har Ret, men De ved jo ogsaa lige saa godt som vi, at der er intet absolut *nyt* under Solen.

Poul V. P.: »Direktørskiftet. A: Hvordan mon det gaar det kgl. Teater under Mantzius? B: Det gaar naturligvis ad Helvede til, naar »Djævlen« staar ved Roret.«

Ja, og det er »Fandens« saa vittig, De er.

J. A. K. — De skriver, ovenikøbet paa noget, der minder om Vers: »Jeg læser Klods-Hans med megen Begær, men ses Fru Nansen omvendt, da jeg ler.«

De har ganske Ret. Naar Fru Nansens Billede ses omvendt, frembyder det en humoristisk Lighed med den portugisiske Sanger Marki Sousa. Den Lighed vilde Fru Hennings aldrig kunne opnaa, selv om hun stod paa Hovedet.

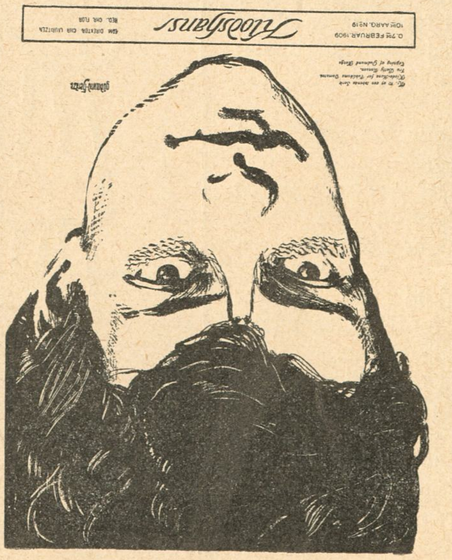

Fru O. »Min Mand er mangeaarig Abonnent paa Deres dejlige Blad, og jeg er en meget ivrig Beundrerinde af dette, hvorfor jeg tillader mig at komme med en Bøn. Jeg vilde gærne bede Dem at give os et Billede af Jutta Lund. Jeg har hele Tiden tænkt mig, at det kun var de ganske unge af »Scenens kvindelige Børn«. De afbildede, men da jeg i Dag ser Fru Betty Nansen, paakommer mig den Tanke, at De tager dem i alle Aldre.«

De har ganske Ret i Deres sidste Formodning om, at ingen Alder er os hellig, og vi skal ogsaa med Fornøjelse byde Frk. Jutta Lund velkommen, saasnart vi faar Plads til hende. Men hun fylder jo ikke saa lidt.

A. W. — Vi gengiver den lille pudsige Samtale, De har hørt i Toget, og Deres Illustration til den, idet vi samtidig udtrykker vor Forbavselse over den rent ud forbløffende Lighed, der er mellem de to Bønderkoner. Man skulde næsten tro, det var Tvillinger.

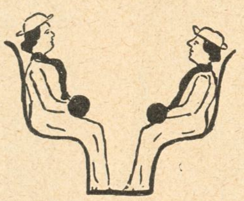

1. Bondekone: — Hvoer æ du fraa?
2.: — Je æ fra Sandby aa hvoer æ du frae?
1.: — Je æ fra Havested.
2.: — Saa kenner du kaske en Mand, som je heller itte kender, aa som je heller itte ved Navnet poe, men som æ Enkemand aa som haar en ældre Piete Husholderske.
1.: — Jae, Ane Kristjansen hinne kender je godt.
2.: — Ja, saa ka du da hilse hende.
1.: — Ja, fra hvem?
2.: — Aae, bare du siger ded æ fra Johanne fra Sandby.

K., Willemoesgade — Deres Vittighed, der begynder saaledes »To Mænd staar udenfor en Bygning og taler om General Boulanger«, kan ikke benyttes. Kunde De ikke faa dem til at tale om noget andet og lidt mere nærliggende.

S. R. J., Odense — Det lykkedes Dem desværre ikke at faa Forbindelse denne Gang. Har det slet ikke ringet for Deres Øren? Det var Afringning! Men De har jo Lov at prøve igen. Blot maa de »ikke kendte Morsomheder« være lidt mindre kendte end dem, De sendte os.

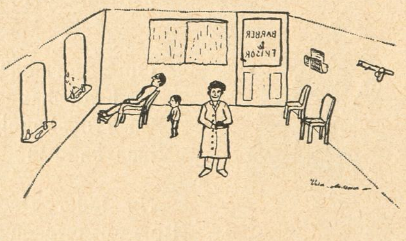

Drengen (der ser sin Fader blive indsæbet): — Far, jeg vil ikke males i Ansigtet.

Vald. Andersen — Vi har optaget Deres Tegning paa Grund af det berømte Navn, De bærer, og som vi haaber, De vil beflitte Dem paa at gøre Ære. Noget egenligt Slægtskab i Talentet er det os dog ikke muligt at paavise.

L., Holstebro — Vitsen om, at »Aller har solgt Familie-Journalen — for 10 Øre« er lige saa gammel som Journalen selv. Find paa noget friskere.

C. B. D.: »Moderen (til sin lille Svend, rækkende ham en Vandkande): Saa, lille Svend, kan du saa pænt gaa ned og vande for Mor! — Svend: Ja, men Mo'r, jeg har lige besørget«.

Ja, vist er de søde i den Alder!

S., Silkeborg — Deres Bidrag til *vor* Ordbog kan ikke anvendes. Naar det er os, der har sagt A., er det ogsaa rimeligt, at det bliver os, der siger B.

K. S.: »Teaterabonnenter. Hun: Tror du ikke vi faar *Djævlen* næste Gang? Han: Vi faar Fanden, gør vi.«

Ib, Odense — Deres Tegning er ikke daarlig. Navnlig er det paa en fortræffelig Maade lykkedes Dem at faa Damen til at se netop saa sur ud, som hun nødvendig maa blive, naar man i hendes Nærværelse tillader sig et saa frækt Forsøg paa at være morsom.

Han: — Hvad Lighed er der mellem Agerkaal og Aagerkarl?
Hun (tier)
Han: — Begge forsøger at fordærve, hvad de kommmer i Berøring med!

E. N. S. — De har moret Dem over nedenstaaende lille ufrivillige Morsomhed. Det vil Læserne forhaabenlig ogsaa gøre, naar vi aftrykker den:

»Den lille 8 Aars Pige kommer hjem fra Skole og siger:

Fa'r! Vi faar fri fra Skole den 11te.

Faderen: Saa! Hvorfor det?

Barnet: Jo, fordi det stormede i København.«

H. K. M., Aarhus — Blyantstegninger er uanvendelige.

F B. — Vi har modtaget Deres Vittigheder for anden Gang. De er ikke blevne bedre i Mellemtiden, og vi beder Dem derfor venligst se ganske bort fra det gamle Ord at »alle gode Gange er tre.«

Peter M.: »Kære Klods-Hans. Nu har jeg flere Gange sendt Vittigheder ind til dig, som jeg selv syntes var forfærdelig gode, men som du alligevel ikke tog, og derfor spørger jeg dig: Hvorledes bliver man Humorist? Er det noget, man kan gaa i Lære til, og hvad koster det, eller skal man være født med det?

Skønt det naturligvis er en Fordel at være født med det, er det ikke nogen absolut Nødvendighed. Redaktør Flor, der har en glimrende Hukommelse, erindrer saaledes ikke at have sagt en eneste Morsomhed i de første to Aar af sit Liv, og han er dog Indehaveren af dansk Rekord for Komik. Flere af Redaktionens Medlemmer modtager Elever for en Betaling, der efter Elevens Nemme varierer fra otte til femogtyve Kroner Timen. Resultater garanteres. Undervisningen *kan* foregaa i Hjemmet, men kun hvor der er kønne Døtre.

Xantippe — Kære Fru Xantippe. Vi forstaar meget vel, at Stormen paa København« har kunnet friste Dem til at lave »Brandere«, men der er ikke tilstrækkeligt Fængstof i Deres.

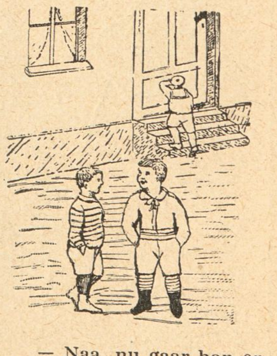

— Naa, nu gaar han op og sladrer til sin Mor.
— Pyt! han har ingen Mor, han har en Husholderske.

Nicomedes — Deres Satire over Himmellegemerne er hverken tilstrækkelig »ophøjet« eller tilstrækkelig »fiks«. Vi tror, det vil blive Dem vanskeligt at faa noget Honorar i Kikkerten ad den Vej, hvorimod det, hvis De fremdeles gør en saa anstrengt Brug af Deres Hjærne, nok er muligt, at De kan faa »Maane«.

NB. Indsendte Bidrag, saavel Tegninger som Tekster, opbevares ikke og tilbagesendes kun naar Porto vedlægges.

DET NYE

I REDAKTIONEN:
JOHANNES DAM OG VALD. ANDERSEN

Passiar

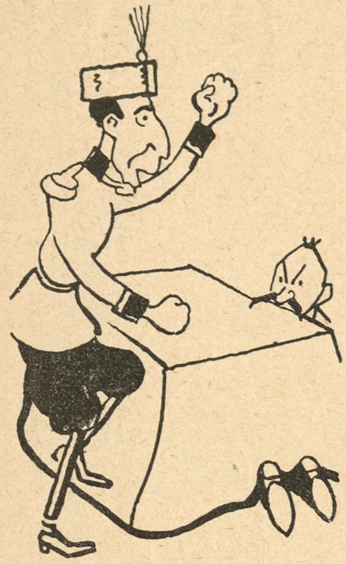

I den forløbne Uge har Sindene udelukkende været optaget af Forsvarsrummelen . . . i Serbien. Konsejlspræsident *Nergorovic*, som hidtil har været anset for ivrig Fredsven, overraskede for nogle Dage siden Sobranjen med et Forslag om Belgrads Befæstning baade fra Søsiden og Landsiden til et samlet Beløb af 42 Millioner Dinarer.

Han paastaar, det er udenlandske Magter, som har givet ham et Vink. I Virkeligheden er det Kronprinsen, der har været paa Spil og i Statsraadet truet baade sin Gamle og Nergorovic med en Dragt Klø, hvis de ikke makkede Ret.

Ak ja, Gudskelov, at man ikke har saadan en Kronprins, der blander sig i Statsanliggender.

*

Ja, Gudskelov i det hele taget, at vi lever i Danmark, hvor alting er saa godt indrettet. Alting? Aa nej, det er sandt, det er jo galt med Operaen. Inden ret længe flytter *Cornelius* fra os med sin lille Hest og sin Kone og alle sine Wagnerpartier, og det skulde ikke undre mig, om vi fik *Nissen* at se paa Toppen af Flyttelæsset. Hvorfor skulde Nissen ikke flytte med?

Men derfor opgiver vi skam ikke at spille Opera i Danmark, Der vil da ikke være noget i Vejen for at engagere saa mange Gæster, det skal være, og en Wagner-Opera kan storartet besættes f. Eks. paa følgende Maade:

Lohengrim . . . . Hr. *Wöldike*
Elsa . . . . Fru *Quiding*
Kongen . . . . Hr. *Chr. Schrøder*
Telramund . . . . Hr. *Victor Neumann*
Ortrud . . . . Fru *Elna From*

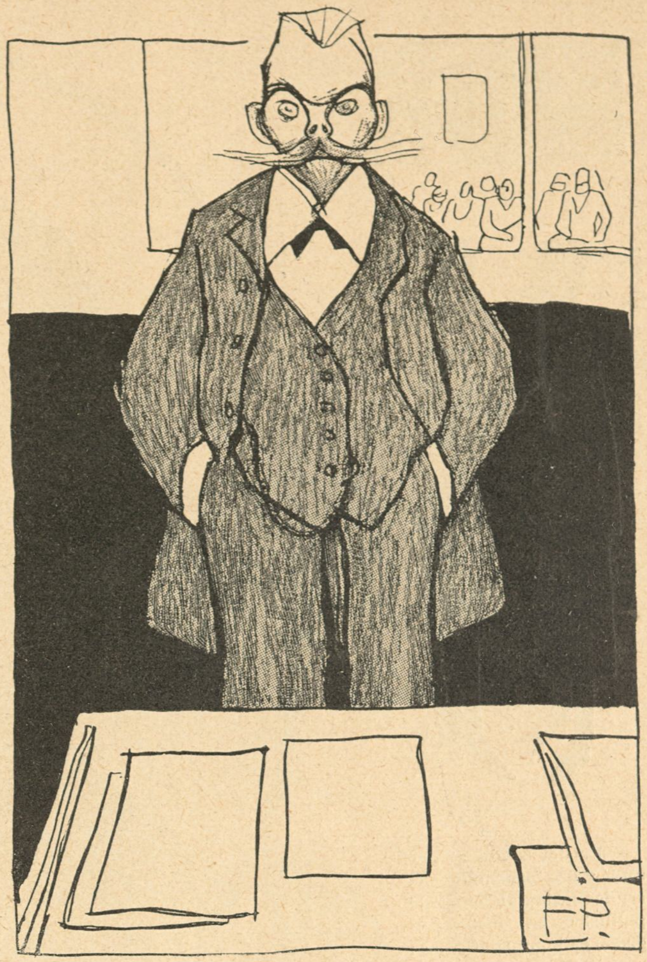

Tegning af Eigil Petersen

Det ærede Medlem for Viborg Amts 1. Kreds
CARL HANSEN, Vinde

har Ordet for en kort Bemærkning:

— Madsen-Mygdal snakker om at gaa i sin Grav som en ærlig Mand. Tja, det skulde man s'gu ha' tænkt paa i sin Ungdom!

For Nibelungen-Ringens Vedkommende vil det jo blive endnu lettere. Da der nemlig alligevel ingen Mennesker kommer, er det jo temmelig ligegyldigt, hvem der optræder. Man vil saaledes eventuelt kunne hjælpe sig med Teatrets resterende Kræfter, f. Eks. Hr. *Agerholm* som Siegfried og Hr. *Linddahl* som Brunhilde. Forresten siger man, at Kontorchef *Weiss* skal være i Besidgelse af rigtig pæn lille Heltetenor, og naar Teatrets ene Direktør skal spille med paa Scenen, saa er der da egentlig ingen Mening i, at den anden helt skal slippe.

*

Iøvrigt er det jo nu om Stunder Biograf Teatrene, som tager Hovedparten af Publikums Interesse, og man kunde for saa vidt lige saa godt straks indføre Fremstillinger fra Pariser-Operaen paa det kgl. Teater, saa kunde Djævelen tage baade Hr. Mantzius og Hr. Weiss.

Og saa kunde Kosmorama ganske ofre sig for de kirurgiske Operationer, som er et saa udmærket Opdragelsesmiddel for den nervøse Ungdom.

Og som for Resten ogsaa i anden Henseende opfylder en smuk Mission. Jeg havde forleden været saa letsindig at invitere et Par Venner til Middag, men Kassens Rigdom stod ikke helt i Forhold til mine Gæsters formodede Appetit. Jeg fandt da paa at invitere dem paa *Dr. Doyen* inden Middagen. Vi gik efter den tredie Amputation — det var den, hvor Doktoren tager *nervus cerebrospinalis* ud af *membrum confessionale* og erstatter den med en *abscessus lapidaris major* af en Spædekalv. Da vi kom udenfor, var der ingen af mine Gæster, som havde Lyst til andet end Hoffmannsdraaber. Og dem havde jeg i Forvejen forsynet mig med.

*

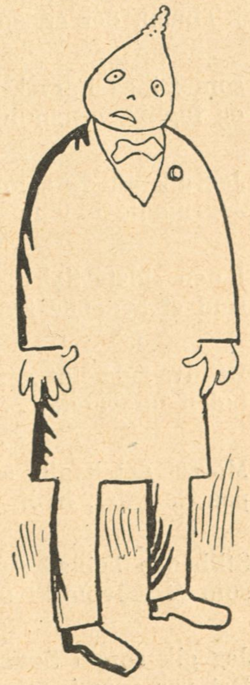

Der synes at være nogen Forargelse over, at Politidirektøren har forbudt Boghandler *Tillge* at slaa *J. C. Christensens* Karikatur op paa Gadeplakaterne. Ved nøjere Eftertanke vil man dog sikkert give Politiet Ret. Ethvert Forsøg paa igen at slaa denne Karikatur op bør mødes med energisk Protest.

Banco

ABONNEMENT 3 KR. KVARTALET
— ENKELTE NUMRE 25 ØRE —
BLADETS KONTOR CITYGADE 22. TLF. 5164
TRYKT I VILH. SØBORGS EFTF.S ETABL.

— Er det sandt, at der under de forhaandenværende Omstændigheder (de politiske og metereologiske) er kommen Opslag:
— »I. C.«'en er usikker.

Tegning
af
Gerda Wegner

— *Faderen:* Aldrig vil Du bære dig fornuftigt ad, Peter. Hvorfor køber du det Nick-Carter Sludder, som jo er Løgn altsammen. Køb en af Aviserne. I Dag staar der om 2 Mord, 3 Indbrud og 5 Forfalskninger, og det har jeg altsammen faaet for 2 Øre. Det er der meget mere Fornuft i.

Sensommer

Jeg havde forladt mit Hus for at gaa,
blot for at gaa, paa maa og paa faa,

i Skovene om ved Aftentid,
i Timen, der er saa bevægende blid

som Øjnes Farvel, der bæver ømt,
og fugtigt, og smiler kun paa Skrømt . . .

Jeg gik ad de gamle og mossede Stier.
Jeg mødte blot nogle forsinkede Bier.

I den sidste Sol, der faldt ind paa Skraa,
som et sydende Svovl de et Øjeblik laa.

De dvælede lidt . . . og saa brummed de bort.
Solen forsvandt . . . det blev mere sort.

Mosset det kvalte saa godt mine Skridt
paa de Stier, hvor jeg fordum har vandret saa tit.

Stilheden tætned sig. Stilheden faldt
som et sølvmørkt og flydende Flor over alt.

Jeg gik som i Søvne, med halvlukt Blik.
Det var som jeg fanged en Lyd af Musik . . .

Det gjorde lidt ondt. Og jeg følte omkring
mit Hjerte Noget der ligned et Sting.

. . . Paa disse Stier vi vandrede tit.
Og Mosset, det mørke, det tog vore Skridt.

Og Aftnernes Tavshed var dyb og var sød,
og som en Hvisken din Stemme lød . . .

Men der var i din Hvisken en varslende Glød,
som ligned din Mund, der var dunkelrød,

som ligned dit Hjærte, der vist var beklemt,
og ligned dit Blik, der var som forskræmt

af Længsel, af Skovens betyngede Luft,
af Kaprifoliernes Elskovsduft . . .

En Løvgrotte var der et Sted . . . men ej
jeg mer vilde finde den skjulte Vej,

som førte helt til dens Helligdom ind . . .
Godt var det, at Aftnen blev sort og blev blind!

(Der er Steder man ikke taaler at se
paany . . . Begrav dem i Glemslens Sne!)

Godt var det at finde min Lampe igen,
min tro og min ensomt syngende Ven!

Christian Rimestad

Tegning af Bj. Smith-Hald

„Gudsord fra Landet"

(Motiv fra Paris)

Tegning af Vald. Andersen

Fru Gerda Wegener

Ak, lille Gerda! Deres røde Dame,
hun har mig sødt forført,
den smilende, henrykte Danserinde!
Og endnu Eet. Jeg siger Dem: Ingensinde
har nogen Dames Hat mig saadan rørt,
som den, der blid og bleg og sølvergraa
igaar paa Deres blonde Hoved laa . . .

Krassi

— Hur tusan kan ni påstå att ni har bestämda priser. Den där som gick ut nu, prutade jo en hel femma?
— Tja, micket sant men under tet bestämte pris kom han tock icke.

STRIX

Spisesedler for Sukkersyge

findes i den lige udkomne Bog:

Af en Sukkersygs Erfaringer.

Faas i alle Boglader. Pris 1 Kr. 25 Øre.

Annoncer fra Indlandet:

modtages gennem **City-Forlagets Annonce-Afdeling**, Kontorer Citygade 19, — Telefoner 4767 og 5164, — Forretningsfører **Max Hartvig**, gennem Bladets **Annonce-Repræsentant Frk. Helga Wulff**, Pilestræde 40[3], Telefon Byen 2771 x og **gennem alle anerkendte Annoncebureauer.**

Annoncer til „KLODS-HANS" fra Udlandet:

For **Tyskland, Østrig-Ungarn** og **Schweitz's** Vedkommende modtages alene Annoncer gennem **Rudolf Mosses Annonceexpedition i Berlin** og dette Bureaus Filialer i **Breslau, Chemnitz, Køln a. Rh., Dresden, Frankfurt a/M., Halle a/S., Hamburg, Hannover, Leipzig, Magdeburg, Mannheim, München, Nürnberg, Prag, Stuttgart, Wien, Zürich.**
Annonceprisen er 60 Pfg. pr. 50 m/m bred Nonp. Linie (Rudolf Mosses Normal-Liniemaal Nr. 3).

København[s] Vandkuranstalt.

Anbefaler alle medicinske Bade.
Toldbodvej 7. Telefon Palæ 659 y. Kbhvn. Forlang Prospekt.

De unge De unge
Kunstneres Karneval
3die Marts i Odd Fellow Palæet.

Listerne er fremlagte hos: Musikhandler Vilh. Hansen, Gothersgade og Frederiksberggade, Musikhandler Knud Larsen, Gl. Kongevej 98 og Boghandler Emil Wiene, Østerbrogade 23 samt hos Portneren paa det kgl. Akademi for de skønne Kunster.

ETABLERET 1847.
Allcock's Plastre

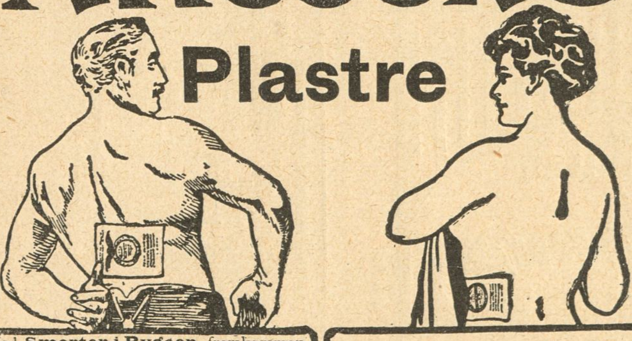

Ved **Smerter i Ryggen**, fremkommen ved Forkølelse og ved aandelig eller legemlig Overanstrengelse, kan intet sammenlignes med *Allcock's Plastre.* Styrker en svag Ryg bedre end noget andet.

Ved **Smerter i Siden** giver *Allcock's Plastre* øjeblikkelig Lindring, samtidig med at det styrker Legemet og gengiver Energien.

Faas paa alle Apoteker.
Vogt Dem for farlige Efterligninger.

BRANDRETH'S PILLER
Den bedste Blodrenser og Styrkegiver. For Forstoppelse, Kvalme, Hovedpine, Svimmelhed, daarlig Fordøjelse, etc. Ublandet vegetabilsk. Etableret 1752. B. Brandreth
ALLCOCK MANUFACTURING CO., 22 Hamilton Square, Birkenhead, England.

Hobro Maltekstrakt

Vibe-Hastrups Læder-Creme gjør Fodtøjet blankt og bevarer Læderet

Drik altid Elisabethsmindes Chokolade og Kakao

Bestil hos Deres Gartner en Daase Engelsk Blomstergødning Clays Invigorator, og De vil hurtig iagttage en forbavsende Trivsel hos Deres Potteplanter. 1 Pd. 50 Ø., ½ Pd. 35 Ø. i lugtfri Blikdaaser med udførlig Brugsanvisning. Eneforhandler for Skandinavien: **L. Dæhnfeldt, Odense.**

Forsikrings-Aktieselskabet
Skjold
tegner Ulykkesforsikringer
Raadhusstræde 1, København K.

Central Hotel,
Raadhuspladsen 16, København B. **Centralvarme, Elevator, elektr. Lys og Telef.** paa Værelserne. **Obs.** I Vintermaanederne stor Moderation. **Poul Møller.**

„Continental"

Anerkendt bedste Maskine.

Flere store Udmærkelser.

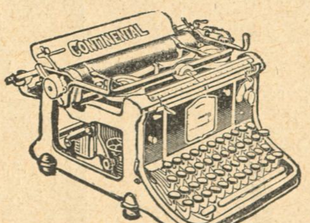

Synlig Skrift.

— 5 Guld-Medailler. —

Wanderer-Werke A. G.
Chemnitz, Schønau.
Forhandlere søges paa alle Pladser.

Højeste Laan paa
Klasselodder, Fornyelse paatages. Gevinster udbetales. Assistentshussedler, Rente 4 Øre af Kr., Møbler, Cycler, Partivarer, Rejsetøj, Guld, Sølv, Uhre, Seng- og Gangklæder, Linned, Bøger m. m. Panter over 20 Kr. hentes frit. Ugenert Indgang ligeoverfor Kommuneskolen.
Nansensgade 37 St. (gl. Nr. 25 B).
Holm.

Bogsamlinger samt enkelte Værker og Bøger købes til antagelige Priser.
M. P. Madsen, Nørregade 4, 1. S., fra 9–6. Skolebøger købes ikke.

Har De Tandpine
brug **Chr. V. Mendes** berømte
DENTIN
som hurtigt stiller de heftigste Smerter.
Faas i Glas à 45 Øre.
9, Kronprinsensg. ny Materialh. 9.
København K. — Telefon 8418.
Forlang udtrykkelig
..Chr. V. Mendes Dentin

Brødrene Poulsens
Handelsgartneri, Peter Bangs Vej 30, Tlf. Godth. 317. Leverer blomstrende Blad-, Hænge- og Altanplanter. Altanbeplantn., Haveanl. og Vedligeh. udf.

Wilsons Gummivarelager
Gothersgade 12, København.
Alle Sygeplejeartikler mod Efterkrav. Ill. Prisliste.

Brug altid **Aggerbecks** ægte Iris Sæbe 25 Øre.

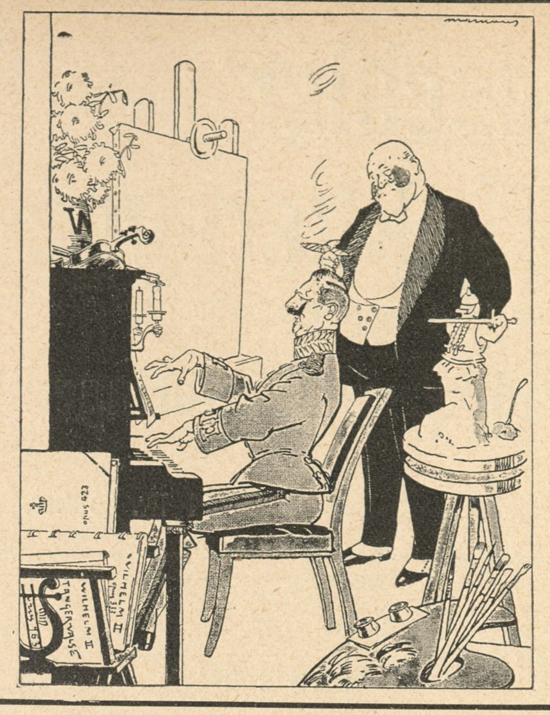

I Familiens Skød

Onkel Edward: — En storartet hyggelig Fyr, naar han bare kunde lade være at beskæftige sig med Politik. LE RIRE

UOVERTRUFFEN TIL FREMBRINGELSE AF EN SMUK HUD
KALODERMA-GELÉ & KALODERMA SÆBE.
GRAND PRIX VERDENSUDSTILLINGEN ST. LOUIS 1904.

KALODERMA F. WOLFF & SOHN. KARLSRUHE.
FAAS PAA APOTEKERNE SAMT I PARFUMERI & FRISØR-FORRETNINGER.

Savon aux Violettes de Parme
fra C. RAFN's Fabriker, Aalborg, er dog den bedste af alle Sæber, skønt den kun koster **50 Øre.**

Haarets Pleje.

Et smukt velplejet Haar er en naturlig Prydelse, enhver Kvinde kunde og burde eje; men hvor ofte begaaes der ikke den største Vandalisme paa dette Omraade. Lige saa sikkert som et smukt Haar kan kaste Glans selv over mindre skønne Træk, lige saa sikkert kan et smukt Ansigt tabe sin Ynde, hvis det omgives af et dødt, stridt eller pjusket Haar. Haaret er som en Ramme, der enten forhøjer eller forringer det Billedes Skønhed, den omslutter.

Prøv en Flaske »Javol« eller to, og Deres Haarvækst vil vinde i Glans og Fylde. En Flaske Javol er tilstrækkeli til flere Maaneder. Pris pr. Fl. Kr. 1,50 — Dobbeltflaske Kr. 2,50 — »Javol« Shampooing Pulver, idealt Haarrensningsmiddel, 15 Øre pr. Pakke. Faas overalt. Hovedoplag: *Trojel & Meyer*, Kronprinsensgade 1, København.

Aarsleffs Esprit de Valdemar
anbefales som den mest forfriskende Parfume.

CHRISTIAN F. KEHLETS
Favorit Chocolade
pr. Pd. 1,00, 1,20, 1,40, 1,60, 1,80.
Fineste Velsmag.
Største Næringsværdi.

Haarets, Hudens og Tændernes Pleje.
Alt hvad der eksisterer af
virkelig gode Specialiteter
faas i
Parfumerie Breinings Udsalg,
Østergade 26 (City). — Frederiksberggade 40 (Bristol).
Gl. Kongevej 145. — Strandvej 175.
Aalborg. Aarhus. Odense.

Stempler, Signeter,
Dørplader, Clicheer etc. billigst,
P. Bøttcher, Aalborg,
Jomfru-Anegade 14.

F. A. Thiele Købmagergade 5

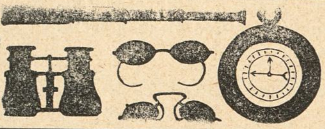

Gummi & Sygepleje-ARTIKLER Vestend 4. København.

KORSØR MARGARINE.

Grand Hotel
ODENSE.
Største og fineste Hotel paa Fyn.
Elektrisk Lys og W. C.
Telefon paa Værelserne.
James Perrot.

Det originale Maltet Brød fra Schulstad & Ludvigsen kendes paa at det altid bærer dette Mærke MALTET SL

Den nye Brødskærer „Fix" skærer let al Slags Brød i glatte Skiver. Patent Ludvigsen. Faaes hos alle Jsenkræmmere

Hvem der hoster bør bruge Dr. Kopps

Schutzmarke
TERPINOL DRAGEES
Varmt anbefalet af Læger.
Pris 1 Mark 40 pr. Glas indeh 200 Dragées.
DR. AD. KOPP, STRASSBURG, ELSASS

D. Schindler Barnay Kaiserl. Rath
DE ENESTE ÆGTE
30 AARS ERFARING
MOD FEDTSYGE
MARIENBADER REDUKTIONS PILLER
FREMSTILLET AF
Dr. SCHINDLER-BARNAY,
KAISERLIG RAAD,
FORH. OVERLÆGE VED KRONPRINS RUDOLF-STIFTELSE.
= FAAS PAA DE FLESTE APOTEKER =
KUN ÆGTE MED KEISERLIG RAAD
Dr. SCHINDLER BARNAYs NAON,
PORTRAIT OG UNDERSKRIFT.

Photos, Kunstnerstudier, 350 Miniatur, 30 Visit, 1 Cabinet for 1 Kr. (Frimærker). O. Schladitz & Co., Berlin W. 57, Kd.

Dir. A. CARLSEN, Jng. Kapt. H. Jng. P.
A/S DANSK PATENT KONTOR
Ⓣ 5570
KJØBENHAVN, B.
Jærnbanegade 6.

Spis Middag
Kl. 12-2 el. Kl. 3-5. Rosengaarden 14.
Tjenestepigeforeningens Fagskole. • •

Er et ufejlbarligt Middel mod skør og revnet Hud.
CLEMATIS CREME
VALDEMAR JØRGENSEN
PILESTRÆDE 40.
Hj. af Sværtegade.

Have- og Gravgelændere,
saavel af smedet Jærn som af Jærntraad, leveres fra 4 Kr. pr. løbende Alen, samt elegante og billige Jærnporte. Illustreret Priskurant tilsendes. Ordres til Provinserne ekspederes. Mange Anbefalinger foreligger.
Telefon 2790.
V. Fiedler. H. C. Ørstedsvej 30.

ud. Kramper & Jørgensen. HORSENS.

Sugegasmaskinen „Gideon".

HANSONS STEMPELFABRIK NY ØSTERGADE 2
TF. 354 MÆRKEPLADER
Signeter, Dørplader, Haandtrykkerier, Brændejern, Numeratører, Perforérer

Carl Bang. Fiskeforretning.
Gl. Strand 28. Telefon H 851.

Horsens
Sejl-, Sække-, Telt- og Presenningfabrik. ⊙ Brdr. Mortensen.

* Fonnesbech's The. Østergade 10. Telefon 252. *

* Fonnesbech's The. Østergade 10. Telefon 252. *

Tegning af Axel Thiess

— Tak Skæbne! Hvis han nu ser mine Ben, saa slaar han op!

NATIONAL
AKTIE-KAPITAL: 1 MILLION KR.
Agenturer i ca. 100 Provins og Stationsbyer.
HOVEDKONTOR NØRREVOLDGADE 13-15 KØBENHAVN
Forlang Tilbud.
TEGNER SYGE & ULYKKESFORSIKRINGER I ALLE SAMFUNDSKLASSER

Fabriken Kureer
MOTORVOGNE MOTORCYKLER
Sejren er Kureers!
FORLANG OFFERTE
A. FRIBERG · SILKEBORG

Flere hundrede Kroner
kan tjenes ved at modtage Bestillinger paa Stempler, Tryksager m. m. Skriv efter Prisliste.
J. Jørgensen, Ny Rosenborg, Esbjerg.

Forlang vort nye Cycle-Katalog for 1909!
Herrer Agenter kunne skaffe sig en god Bifortjeneste ved at optage Ordres for os. Obs. Enestaaende billige Priser og Prima Varer. Skriv straks til
Dansk-Svensk-Staal-Aktieselskab,
Vesterbrogade 24, København B. Telefon 9122.

LIDER DE af Gigt, Leddegigt eller Podagra, saa prøv mine anerkendte Gigtdraaber. Sendes overalt pr. Efterkrav à 2 Kr. 50 Øre pr. Flaske.
Portofrit overalt i Skandinavien. Mod Efterligninger advares. Kopi af Anbefalinger sendes paa Forlangende. Skriv til
RUD. G. BRANDT, Raadhuspladsen 75.
Telefon 4298.

LAX
I alle Kvaliteter Gaasebryst, Oksetunger etc. anbefales.
Alt i første Klasses Varer.
Handlende og Restauratører Rabat.
Telef. 817. Jacob B. Krøll.
Klareboderne 10. Kbhvn. K.

CIGAR- OG TOBAKSFABRIKEN „DANMARK“,
NIELS HEMMINGSENSGADE 20 KØBENHAVN
Vort Land
PRIS: 4, 5, 6, 7 OG 8 KR. PR. 100 STYKKER
I FORTRINLIGE UDSØGTE KVALITETER
FORM- OG HAANDRULLEDE

SINALCO
Alkoholfrit!
Er det guddommeligste De kan nyde.
Faas paa alle Restaurants.
Sælges hos de Handlende i 1/3 Liter Fl. à 12 Øre.
Eneste Fabrik i Danmark.
Dansk Aktieselskab „Sinalco“.
Fabrik og Kontor: Amaliegade 28.
Telefon 5828.

BUCH
Stempelfabrik.
P. D. Buch, Ryesgade 11, Aarhus. Telefon 647. Eneste Fabrik i Landet, der udelukkende fabrikerer Kautschukstempler.
Agenter antages overalt i Landet til høj Provision.

SVENDBORG BRYGHUS
Ah-h! Svendborg Øl–!
Bock-Øl
Lager-Øl
Pilsner-Øl
Dobbelt-Øl

Magasinet „Japan“.
Udsalg af Japanske, kinesiske og indiske Varer.
Billige Priser.
43, Pilestræde 43.

Frederiksberg Gasværk.
Knuste Kokes . . . Kr. 1,90.
Hele Kokes . . . . . Kr. 1,65.
Hertil kommer Kørsel, Op- eller Nedbæring efter Takst.
Ordres modtages saavel til Afhentning som til Levering straks.
Kontor. Gl. Kongevej 120, Telf. 3607.
Hele Ladninger læsses frit paa Gasværkets Sidespor.

Emil Brandts Vinhandel,
Hyskenstræde 10. Tel. 1390.
Udsøgte Vine fra I. Klasses Huse anbefales.

Edvard Jensen.
Silkeborg.
Specialfabrik for Træ-Remskiver.

LOTZES Hæmatogen Hæmatogen-Chocolade Hæmatogen-Kapsler Hæmaglobin-Pulver mod Blodmangel.

Brødrene Tychsen's Damp-Chocolade-, Kæks-, Biscuits-, Marzipan-, Koeks-, Drops- og Sukkervare-Fabrik. Odense.

Græske Cigaretter
C. VARGAS
faas overalt.
Leverandør til H. k. H. Prinsesse Marie.

Gak ikke, men gaa til MADSEN-LIND og køb Bøger.

LEVRING & LARSEN
104. GL. KONGEVEJ 104
aut. Installatør af elektrisk Lys

til Menneskets Sundhed er den eneste ægte
Nephthys-Livs Essents
faaes overalt; en gros hos S. Madsen, Aarhus.

Danmarks eneste Fabrik for Gummi-Konfektion til Damer og Herrer, samt Fabrik for alt Gummi passende til Automobil-, Cykle- og teknisk Brug. Guldm. i Holland 1892.
A/S. Skandinavisk Gummi Co., Odense.

Hjælp ved Blodkongestioner.
Niemann, Hamburg, Rentzelstr. 40.

Arb. Bryggeri „Stjernen".
Lager — Porter — Pilsner.
Mørk Skattefri.
Half and Half.

Aalsgaard. **Aalsgaard Badehotel.** pr. Aalsgaard St., 1½ Times Rejse fra Kbhvn. Smukkeste Beliggenhed og Sandstrand. Værelser med Pension fra 4 Kr., uden P. fra 1½ Kr. Al Komfort. 12 Billeder Aalsgaard og Omegn gratis. Postadr. Hellebæk. Tlf. Helleb. 22.

Næstved. **Hotel Bellevue.** 2 Minutter fra Banegaarden. 1ste Kl. Værelser. Kr. 1.00—1,50. Prøveværelse. Tlf. 227.
J. C. Jørgensen

Odense. **Hotel St. Knud.** 1. Klasse. Vestergade 64. Telefon 84 og 1441.
Carl Schmidt

Odense. **Missionshotellet „Ansgar"** Eneværelser fra 1—2 Kr. inkl. elektrisk Lys. Ingen Drikkepenge. Karl ved Togene.

Roskilde. **Jernbanehotellet.** Vis à vis Banegaarden. Godt Køkken. Moderate Priser. Elektrisk Lys. W. C. R. Hansen.

Skive. **Skyttes Hotel.** Nærmest Banegaarden. W. C. elektr. Lys. Værelser fra Kr. 1.50.

Nordisk Patentbureau.
Patenter udtages billigst og sælges.
Hans Pedersen.
Kbhvn. Rosengaarden 12. Tlf. 9724.

Styrtebadsapparater Badeovne & Kar
Prisfortegnelse franco
O. Lindberg Vesterbrogade 11.
W.C.

TYSK
INGENIØR AKADEMI
WISMAR V. ØSTERSØEN
KURSUS FOR UDLÆNDINGE
OPTAGELSESBETINGELSER EFTER PROGRAM

Den ægte fint parfumerede af ca. 40 Læger anbef.
Kasinol Sæbe
25 Øre pr. Stk. Faas overalt
A/S N. N. Blumensaadts Fabr. Odense.

Det eneste hygiejnisk fuldkomne, i Anlæg og Drift billigste
VARMEANLÆG FOR VILLAER
er det forbedrede amerikanske Central-Friskluft-Opvarmning. Installeres i enhver ogsaa ældre — Villa. Forlang Prospekt.
K. Thomsen. Vester Voldgade 2. København B.

Klaverundervisning og Sangindstudering
saavel i Elevens som i eget Hjem.
Fru Emma Lundsted, Julius Blomsgade 21¹.
(Uddannet af Prof. Neruda og i Berlin).

STENOGRAFI
KBHVNS. STEN. INSTITUT
SKOUBOGADE 6. OPRETTET 1887

Magasin du Nord beskæftiger i sine Fabriker i Landskronagade flere Hundrede Arbejdere og tilvirker paa Væverierne uldne Kjoletøjer, Linnedvarer, Dækketøj, hvide Varer, Møbelstoffer, Bomuldsvarer og mange andre Manufakturvarer, som med Fordel kunne fremstilles her i Landet. Ved Køb i Magasin du Nord har Publikum saaledes Fordelen af at kunne erholde Varerne fra selve Fabriken og sparer derved Mellemhandlerens Avance.

Worning & Petersen's Xeroform Sæbe. pr. Stk. 25 Øre

Calcium Carbid.
H. Gabe, Monradsvej 13. Kbhvn. F.

Musik-Instrumenter og Pianolaen.
PETERSEN & STEENSTRUP,
St. Kirkestræde 1.

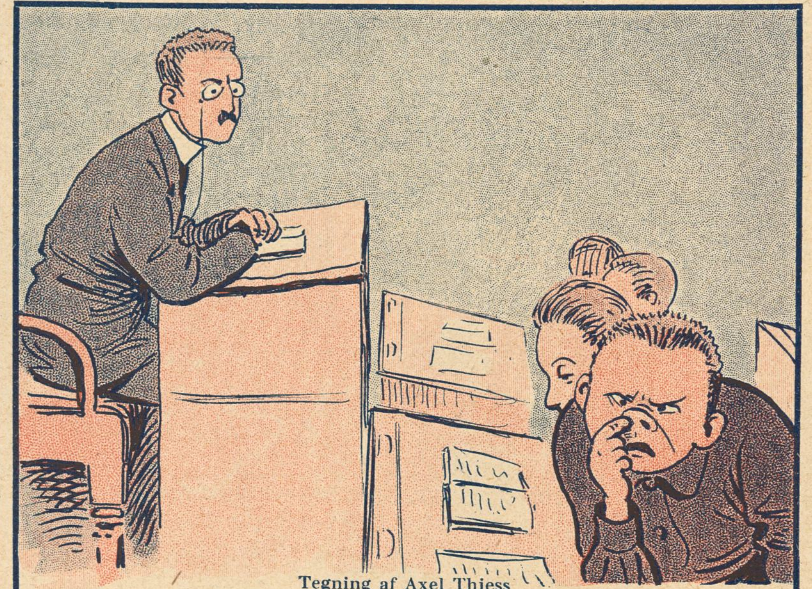

Tegning af Axel Thiess

Læreren (til lille Peter, der piller sig inærdigt i Næsen): — Du er nok saa venlig at sende mig et Prospektkort, naar du kommer helt derop?

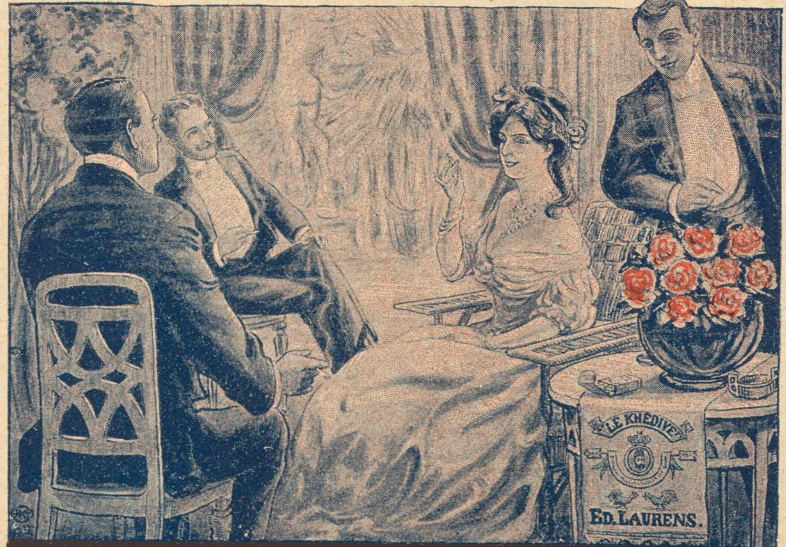

„Le Khédive—Ed. Laurens"
Fineste ægyptiske Cigaret
KUN ÆGTE, NAAR NAVNET ED. LAURENS FINDES I VANDTRYK I HVER CIGARET

CAFE „PREMIER"
Hj. af Østerbrogade og Willemoesgade
anbefales.
L. HEMMINGSEN, Direktør.
Fleraarig Overkellner i Hotel Bristol.

Livsforsikrings-Aktieselskabet
„Gresham"
tegner alle Arter af Livsforsikring paa fordelagtigste Vilkaar.
Raadhusstræde 6. Telefon 5782.

EAGLE ANGOSTURA

Forlang W. Bähncke & Co. Sennep

CLICHÉ
af enhver Art for
Bogtryk,
Messing, Zink og Kobber
✱
Illustrering af Prislister
til ekstra billige Priser
1. Kl. Tegnere.
✱
Leverandør af Illustrationer til
Telefon 5085. KLODS-HANS
Charles Hansens Repr.-Anst.
Pilestræde 19, Hj. af Silkegade.

1000 blandede Frimærker
fra mindst 100 Lande samt min store Prisliste for 3 Kr. plus Porto.
N. S. NEDERGAARD
Skive.

HERM: N PETERSEN & SØN
Etableret 1849.
Bredgade No. 23

R. WENGLER.
AMAGERTORV 7.
Illustr. Prisliste franco.

Oatine er et Naturprodukt fremstillet af ren Havre.
Oatinen renser Porerne, ernærer Huden og giver en klar smuk Teint.
Indgnides og aftørres efter 2 Minutter. Koster c. 2 Øre ved daglig Hudpleje. Pris 1,25 og 4 dobbelt Indhold 2,50. **Oatine-Havre-Balsam** for Hænderne 25 og 50 Øres Tuber. **Oatine Tandpasta** bevarer Tænderne og giver forfriskende Eftersmag. 25 og 50 Øres Tuber. Modtag kun Oatine. Faas i Parfumerier, paa Apotheker og hos Materialister. Grand prix og Guldmedaille Paris, London, Wien etc. **The Oatine Company, London. København, Hauserplads Nr. 9. Tlf. 9010.**

KLODS-HANS

D. 7DE MARTS 1909 · 10DE AARG. No 23

Vinde — vinde Nøglegarn! (Frit efter C. K. F. Molbech)

Abigael=Christensen

Saa, nu er Garnet i Urede; det er ventelig Junker Claus, som har haft at bestille dermed; thi han skal have sine Fingre i alt. Det er bedst, jeg vinder det op til Nøgle; I faar holde det for mig, om I vil.

Ambrosius=Neergaard

Naar det kun bliver Jer tilpas; thi jeg er ikke synderlig øvet i den Gerning.

Abigael

Betyder Intet, den lærer I snart . . . Nej, saaledes skal I holde, og stil Jer saa der! Seer I, det gaar. I maa komme lidt nærmere hid til mig, ellers kan jeg ikke vinde . . . endnu nærmere! Man skulde fast tro, I led mig ikke, siden I holder Jer saa fjernt.

Ambrosius

Forlad mig, jeg tænkte ikke derpaa.

Abigael

Nu er I atter kommen mig for nær. I maa passe Afstanden, Monsieur Ambrosius, hvis I og jeg skal vinde Garn sammen.

(Ambrosius, 2. Akt, 8. Scene)

Mandfolks Ærgrelser III Naar Pigen snakker med

Tegninger af Th. Iversen

Danmarks Smaakonger III

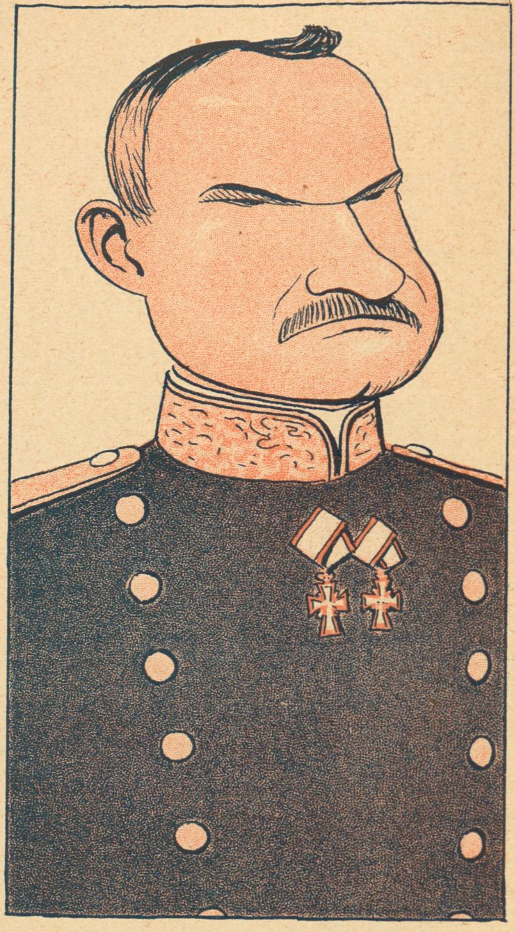

H. V. LINNEMANN

R. Dm.

Det hævdes med Stolthed i Hjørring Amt, at Hr. *Linnemann* er meget kønnere end sin Broder Overretssagføreren, en af Smudsapostlenes frygtede Drager. Dette er muligt. Hr. Amtmanden er i hvert Fald ingen Drage. De Tider er forbi. Thi engang var Hr. *Linnemann* en Drage. Han drog og drog, fra By til By, slog sig ned i hver en ledig Amtmandsstol, og drog saa videre. Om Hr. »constitueret Amtmand« *Linnemann* gaar endnu sære Sagn. Aldrig saa snart skulde en Amtmand forflyttes, rekreere sig eller pensionere sig, før fluks »constitueret Amtmand *Linnemann*« kom dragende. *Reserveamtmanden* kaldtes han. En evig Uro, en evig Faren — og en Dag vaagnede Hjørring og saa Hr. *Linnemann* i Stolen. Som Søn af en General havde han gehejmt og med et dristigt Greb fældet den constituerede Drage, der ellers fulgte ham overalt. Reserveamtmanden var Amtmand. Det varede lidt, før man troede det. Siden har Hr. Linnemann imidlertid trofast holdt ud i den gamle Husmandshytte, som Hjørring byder sin Amtmand.

Men — saadan lyder Sagnet over Heden — Dragen hævnede sig. Den spøger endnu omkring Navnet Linnemann. En Amtmandsbroder, en, der ikke er nær saa køn, blev sidenhen belastet med at udsaa den slemme Dragesæd.

Mac

Paa Rundrejsebillet fra Skagen til Gjedser

Der er nylig udstedt ny Takstbestemmelser for Færgefarten over Varde Aa. Man erfarer saaledes, at Taksten er 10 Øre »for en Person og saa meget, som han holder i Haanden, samt Rejsetøj«.

Der behøver man altsaa bare at sige »Hold mig i Haanden« til sin Forlovede, for at hun kan tage En gratis med. Et fortræffeligt Princip, som absolut fortjener en videre Udbredelse.

I Svendborg har et kendt Byraadsmedlems politiske Modstandere for at faa ham ud af Byraadet ved de forestaaende kommunale Valg sat hans Kone øverst paa Listen, saaledes at hendes Valg er sikret. Ifølge Valgloven maa nemlig Mand og Kone ikke sidde i Byraadet samtidig.

Vi synes, det er lidt ufint paa den Maade at sætte Splid mellem Mand og Kone. Kunde man i hvert Fald ikke først have forsøgt at sætte hans Svigermoder paa Listen. Saa var han maaske gaaet frivillig.

En offenlig Bekendtgørelse i Hobro meddeler, at »Ved den første Torvedag ved Sjørring Kro var der mødt en Del Handlende og ca. tredive Kreaturer«.

Vi kan fra bedste Kilde tilføje, at de tredive Kreaturer var mødt i god Tid og i godt Humør, og at Mødet for fleres Vedkommende øjensynlig havde Karakteren af et Stævnemøde.

*

I Odense har en Række Officerer anlagt Sag mod »Fyens Venstreblad«, hvis Redaktør har skrevet, at de brugte Ukvemsord mod de Menige.

Officerne paastaar, at det Hele var den bare Komedie. De opførte »Soldaterløjer«.

*

Forleden udbrød der Ildløs hos en Sadelmager i Ringkøbing. Da Brandvæsnet kom til Stede med Slangevognen, viste det sig, at der ingen Nøgle var til at aabne Brandhanen med, saaledes at man maatte afstaa fra at benytte Sprøjten.

Efter Forlydende var det et Medlem af Brandkorpset, der havde tabt Nøglen. Den Paagældende skal tidligere ved lignende Lejligheder have tabt Hovedet. Det maa være kedeligt saaledes altid at gaa og klatte med et eller andet.

*

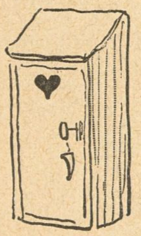

Vi har i »Skive Folkeblad« fundet følgende Annonce:

Min Gødning
er til Salgs fra Dags Dato.
Slagter *E. H. Eriksen*

Er det ikke et Tilfælde, der ser ud som en Tanke, at det netop skulde være i *Skive*.

*

I Nyborg er man bleven ovenud forfærdet ved den Bestemmelse i Regeringens Forsvarsforslag, at Garnisonen i Nyborg skal nedlægges.

En Hr. G. T. giver i »Nyborg Avis« sin Bekymring følgende Udtryk:

»Det maa bevises, før vi tror det, at det er en tvingende Nødvendighed, at Militæret* flyttes bort, at alle Kaserner lades øde, de militære Sygehuse efterlades tomme, Familiers Eksistens slettes, og at i det hele taget denne Ødelæggelse finder Sted.«

Vi kan desværre ikke være enig med den ærede Indsender, naar han beklager sig over, at Sygehusene skal staa tomme; vi synes, der var ulige mere Grund til at beklage det, hvis de stod fulde. Til Gengæld forekommer det os, at han ikke tilstrækkelig har understreget den allerbetænkeligste Konsekvens, Nyborgs ogsaa civile Affolkning. Børnefødslerne plejer som bekendt altid at aftage uforholdsmæssigt i en By, der pludselig ophører at være Garnisonsby.

*

Tegning af Magda Petersen

Koncertsangerinde Fru JULIA CULP

En norsk Side I.

Tegneren Carl Jensen, der for Tiden opholder sig i Kristiania, har derfra sendt os en Del norske Berømtheder Vi begynder med nedenstaaende.

Forfatteren SIGURD MATHIESEN

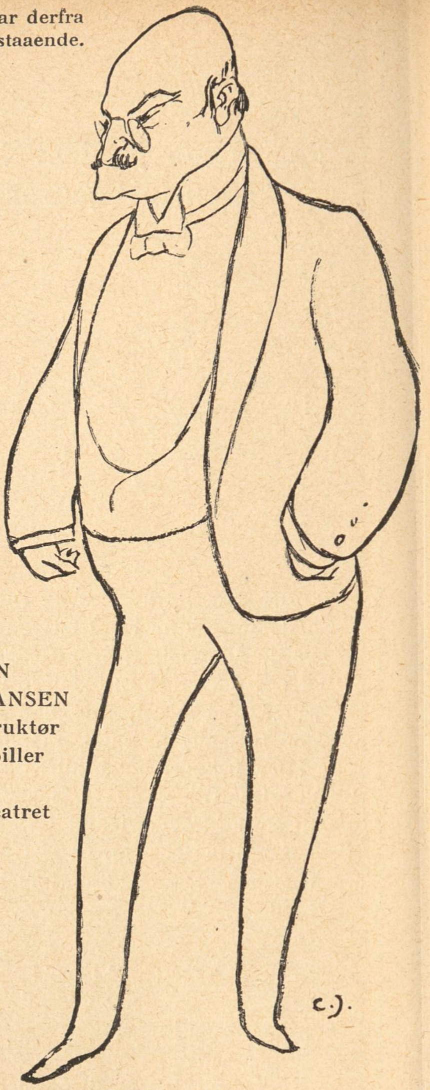

HALFDAN CHRISTIANSEN
Sceneinstruktør og Skuespiller ved Nationalteatret

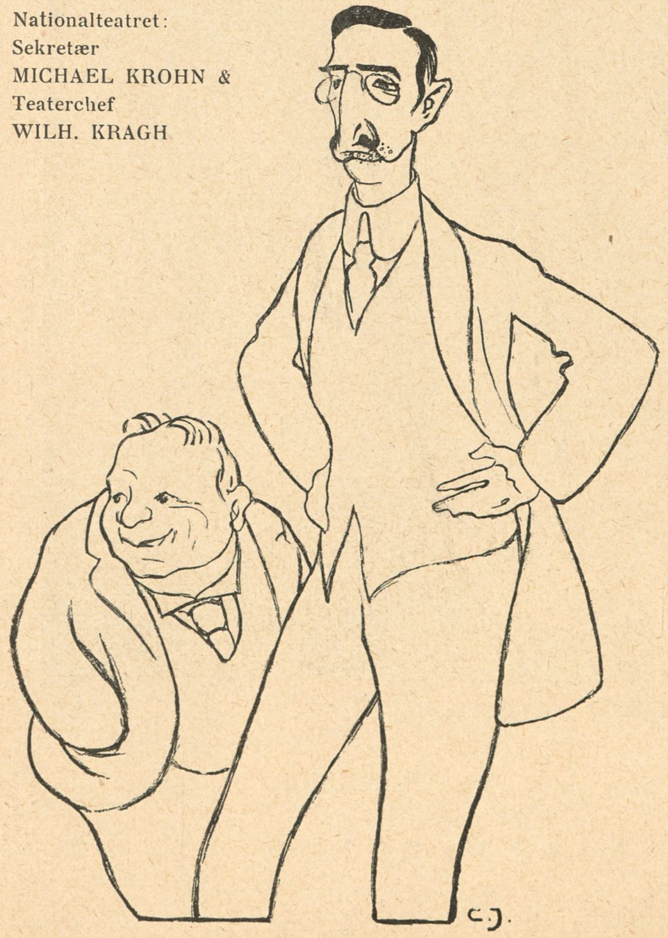

Nationalteatret:
Sekretær
MICHAEL KROHN &
Teaterchef
WILH. KRAGH

Forfatteren
HERMAN WILDENVEY

Hr. Nilaus Neergaards Ledingtog

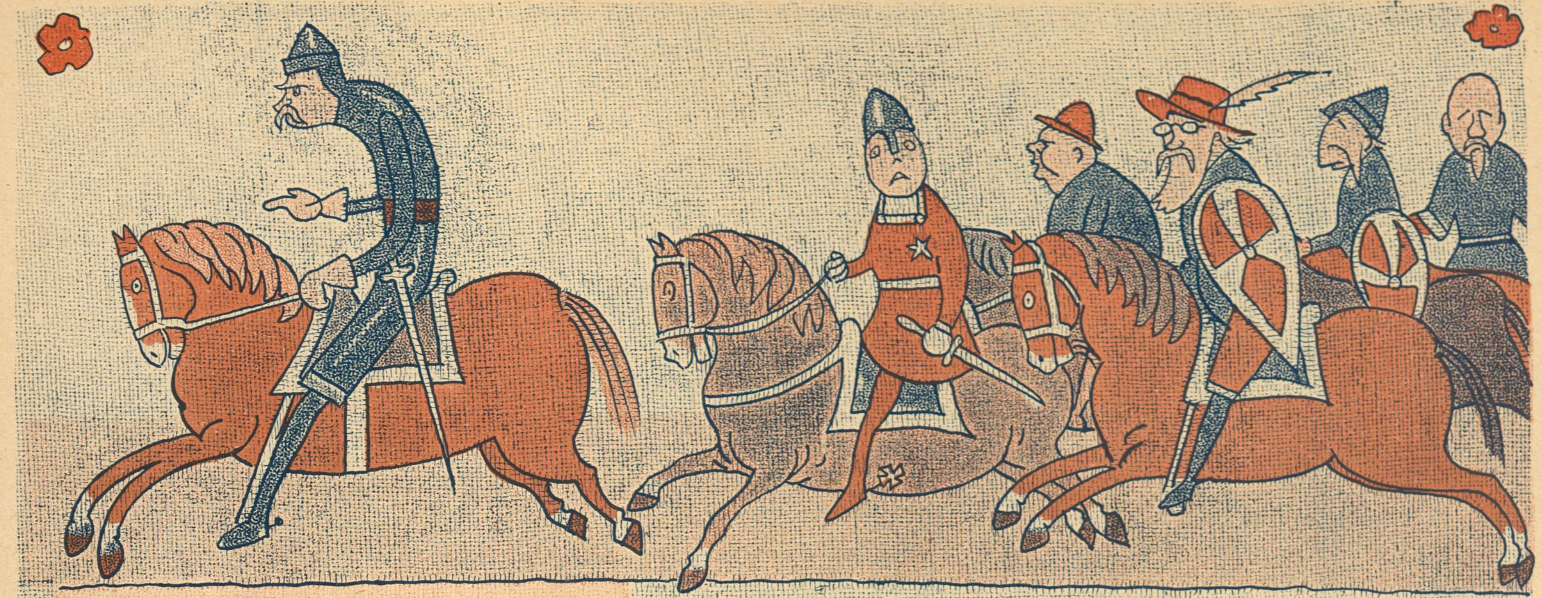

Kong Edwards Uldgarn

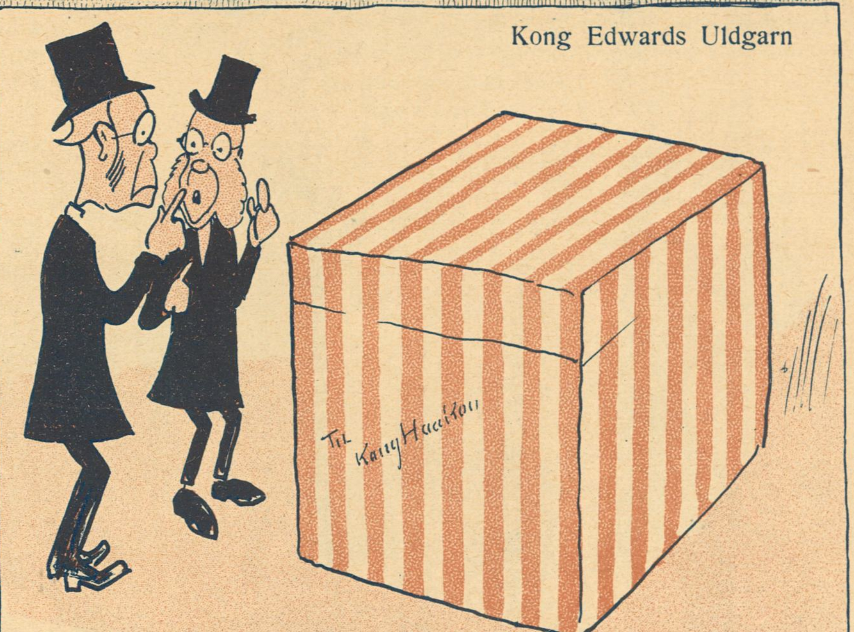

Dagbladet og Socialdemokraten i Kristiania har beskyldt Kongehuset for at favorisere det engelske Næringsliv, fordi der fra England ankom en stor Sending Kasser.

Kritiken var dog ganske uberettiget. De mystiske Kasser indeholdt en Sending Uldgarn. Afsenderen var — Kong Edward

Dagspressen

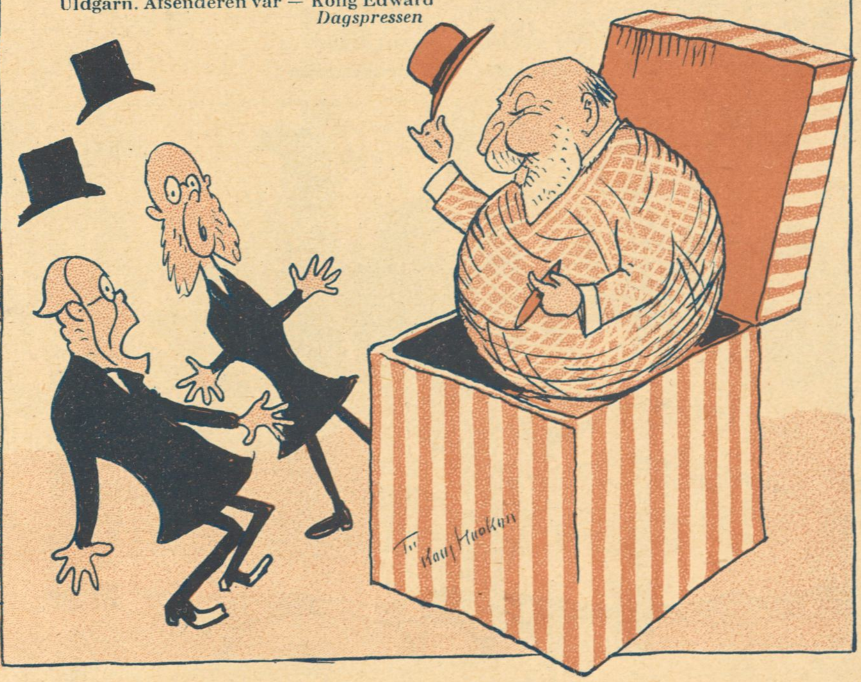

Trafikvanskeligheder i Paris gennem Aarhundrederne

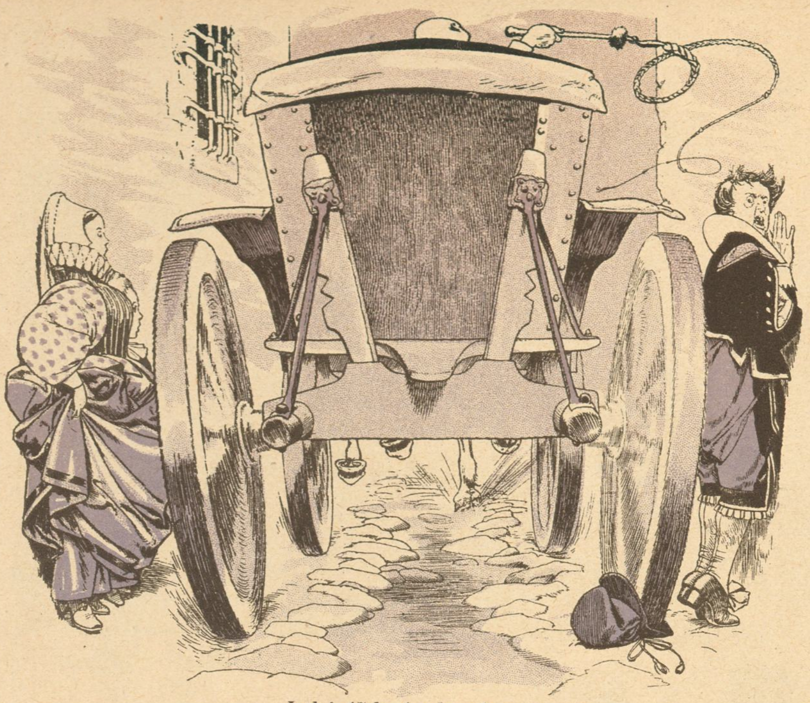

I det 17de Aarhundrede
De første Vogne

I det 18de Aarhundrede
Overgangen over Rendestenen

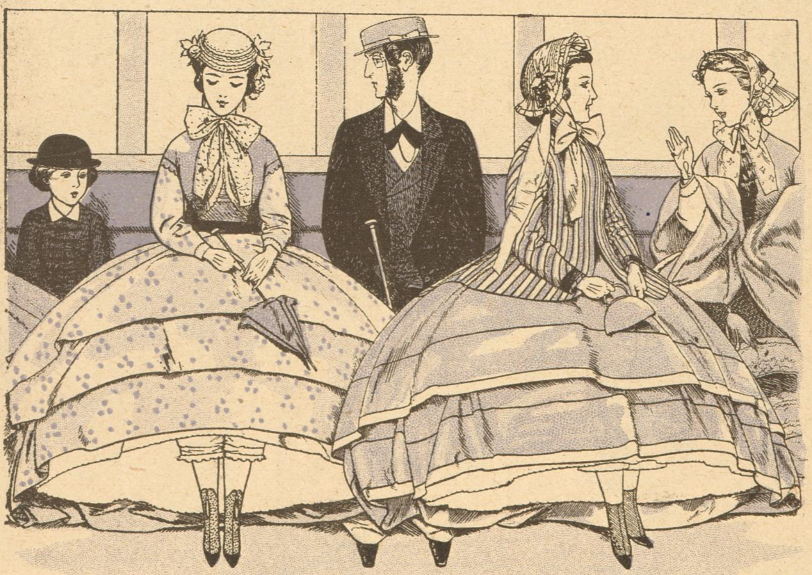

I det 19de Aarhundrede
Krinolinerne eller Kærligheden i Bur

I det 20de Aarhundrede
Paris under Ombygning foroven, i Midten og forneden

LA VIE PARISIENNE

De forskellige Standpunkter
(Under Forsvarslovens første Behandling i Folketinget)

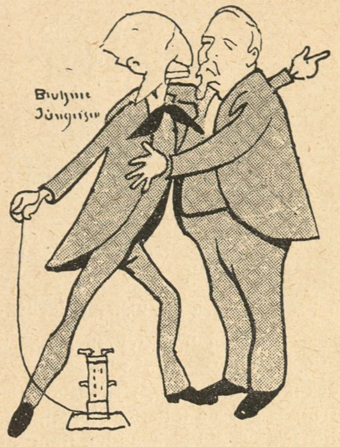

»Esbjerg skal befæstes«, er Bluhmes Stilling,
»men ellers gi'r Jungersen og jeg ikk' en Skilling«.

Ellinger hindrer Arbejdersorgen,
han vil begynde at bygge i Morgen.

Hver Gang J. C. gør Tab og Gevinst op
saa kan han altid regne med Pinstrup.

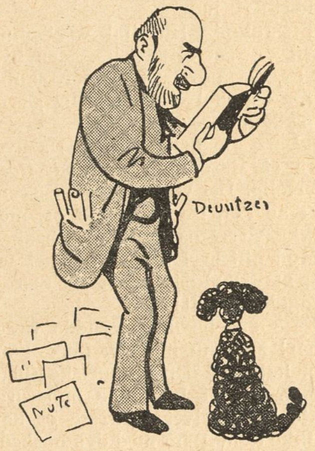

Deuntzer sku' allerhelst holde Bøtte
Hans Standpunkt er fælt: »Hvad kan det nytte?«

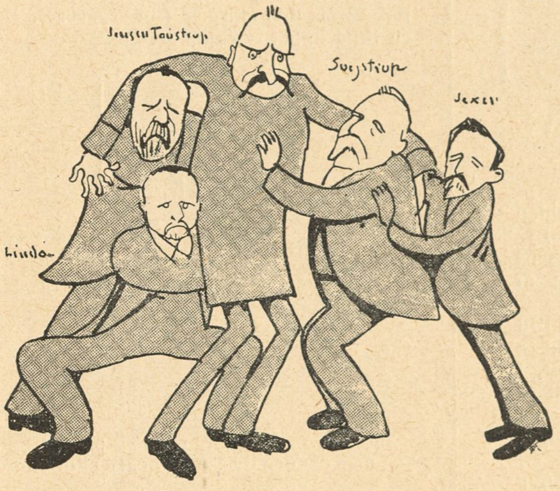

Paa Neergaards Standpunkt staar 15 Reformfolk,
de støtter ham mod de andre Stormfolk.

Parkow vil beholde den rare Hornmusik,
han er Højres mest urolige Trommestik.

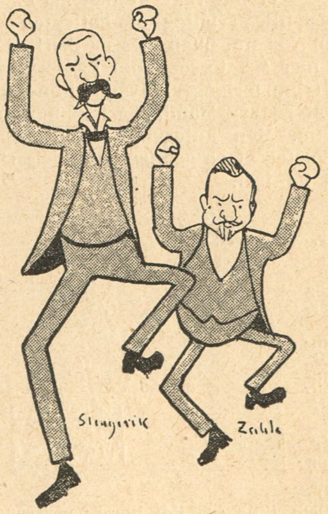

K. M. Klausen vil med et Slav koste
baade Fæstning og Soldat, kort sagt afruste.

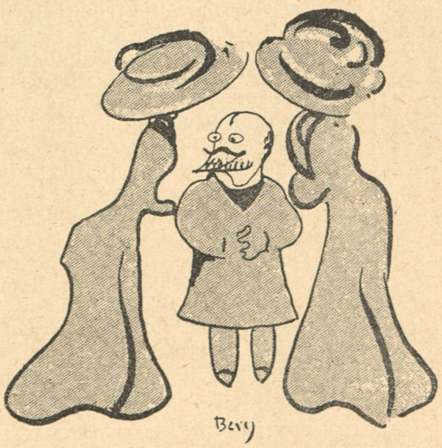

Sigurd Bergs Standpunkt til Millionen
bestemmes først efter Samraad med Konen.

Slengerik og Zahle er allermest knevne:
»Danmarks Værn skal kun være levende«.

Reventlows Standpunkt er ikke svært at granske,
hans Standpunkt er Grinet — det gode gamle danske.

Anders Nielsen indtager stadig et Særstandpunkt.

Tegninger af Alfred Schmidt

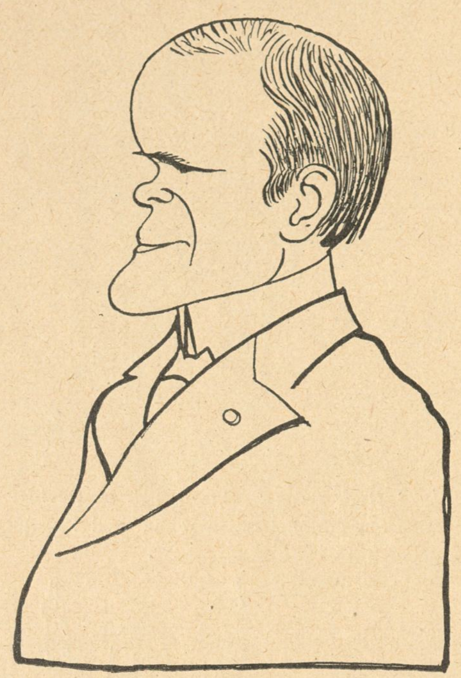

Lægekunstens Heroer XVI

Overlæge HOLGER FORCHHAMMER

Overlæge *Forchhammer*, der siden Niels Finsens Død er vort største Lys paa det medicinske Belysningsvæsens Omraade, tilhører en anset Slægt af Tenorsangere.

Det Forchhammerske Hus genlød altid af Kvartetter og Kor, saa at den ældste Broder, der ikke var stemmebegavet, i et fortvivlet Øjeblik besluttede sig til at søge Ly for Livstid som Forstander i et Døvstummeinstitut, medens Holger af lignende Grunde hengav sig til en energisk Træning i Fodboldspil, der efter faa Aars Forløb afsluttedes med en smuk medicinsk Embedseksamen.

Som bekendt beror Lysmetoden ikke blot paa Anvendelsen af elektrisk Lys, men i maaske endnu højere Grad paa Solens naturlige Straaler. Forchhammer gaar derfor altid rundt med Ansigtet fuldt af Solskin, som navnlig har en overordentlig god Virkning paa Hjærterne. For at komplettere sit Lager af Belysningsartikler har Forchhammer desuden anskaffet sig en fiks lille Maane.

Forchhammer er en glad Selskabsmand og en ivrig Danser. Navnlig om Sommeren giver han ved Hornbæk med hele sin Familie Opvisninger i Barfodsdans, der altid samler et taknemmeligt Publikum.

Han regnes for en meget begavet Mand, hvilket dog ikke vil redde ham fra, naar Tidens Fylde kommer, at blive udnævnt til Professor.

Kik

Af vor sidste Post

A. W., Svinninge (én benyttet), *M. B.*, Stubbekøbing, Forvalter *H. F. B.*, *V. H.*, Falkonergaardsvej, *Chr. F.*, *Chr. A.*, *Fru Dax* — Honorar er afsendt.

E. W. L. — Ungpigeansigtet meget nydeligt men har i Øjeblikket ingen passende Tekst til det. Vittighederne gamle.

Fru Marie Sch. — Er allerede tidligere benyttet.

Farmaceut — Har begge staaet i *Klods-Hans*.

Chr. F. — Deres Tegning, som vi gengiver hosstaaende, er meget morsom. Havde Teksten været paa Højde med den, vilde Totalindtrykket have været helt fortræffeligt. Men finder De en rigtig god Vittighed og illustrerer den lige saa pudsigt, som De har illustreret denne mindre gode, skal De være os dobbelt velkommen.

— Kære Marie, har du noget imod, at jeg bestiller mig en Portion Lobescoves?

— Spiste du ikke en Tallerken Øllebrød inden vi gik hjemmefra, din Fyldehund? Du skal vel ikke blive ved at æde.

I. C. J. N. C. S. — Deres Brev, som ender saaledes »Svar, om De tør« er paa et Redaktionsmøde bleven læst højt under almindelig Munterhed. Iøvrigt har De Ret i Deres Formodning om, at vi ikke tør svare. Vi er nemlig bange for ved vort Svar at gøre Dem endnu mere latterlig, end De er i Forvejen, og det vilde være altfor umenneskelig grusomt.

Espegærde-Læser — Vittigheden om Maler Lohr er af en forfærdende Ælde. Vi vilde meget gerne bede os fritaget for oftere at faa den Morgen T(he) serveret. Den er ikke appetitvækkende.

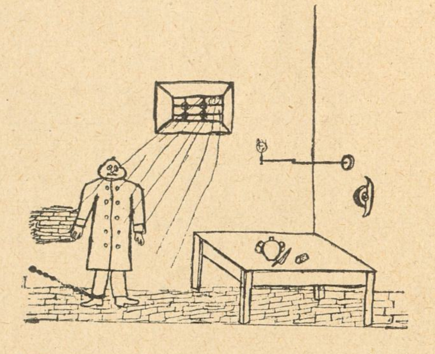

Alberti: — Ak, Gud, hvor er jeg allene — kommer der dog ikke snart nogen af de andre?

Chr. A. — De meddeler os, at ovenstaaende Tegning er udført og Teksten udtænkt af Deres tolvaarige Søn. Ja, det er da rart, at der er nogle Forældre, som har begavede Børn. Men hvad mener den unge Mand for Resten med »de andre«? Det gad vi rigtignok vide. For det kan da ikke være hans Mening, at ..... Nej, *saa* begavet kan man da umuligt være i den Alder!

Frk. Jenny — Vi har forelagt Deres Digt »Solopgang« for et Par af Bladets mest fremragende Tegnere, som imidlertid beklagede ikke at kunne illustrere det, da Ingen af dem nogensinde havde været saa tidligt paa Benene, at han havde blot den fjærneste Forestilling om, hvorledes en Solopgang tager sig ud. Selvfølgelig er dette en Mangel ved de paagældende Kunstnere, men da det foreløbig er deres eneste, har vi ment at burde undskylde den. Under disse Forhold er Deres Solopgang blevet en Solnedgang — i Papirkurven.

Sv. T., Nykøbing F. — De sender os et Billede af Holger Drachmann med følgende Linjer under »Lad mig faa fem Alen blaat Klæde af god Kvalitet. — S'gærne, skal vi sende det? — Tak, nej, jeg ta'r det paa med det samme!«

Da det synes at være undgaaet Deres Opmærksomhed, skal vi herved oplyse Dem om, at Drachmann er død for Aar og Dag siden. Det er naturligvis den Slags Ting, man kan overse i en Avis, og vi meddeler Dem det ogsaa blot, for at De kan vide det næste Gang, De kommer i Selskab og saaledes under en eventuel Konversation om den dog, saavidt vi har bragt i Erfaring, ogsaa udenfor København ret kendte Digter, undgaa anden Gang at gøre Dem skyldig i denne lille Fejltagelse.

Forøvrigt vilde det, selv om Drachmann havde levet, have været os vanskeligt at fatte Vittigheden i det Tilsendte, men herpaa er der under de foreliggende Forhold formentlig ikke Anledning til at komme nærmere ind.

A. J., St. Josephs Hospital — Samme Morsomhed er sagt altfor ofte. Men hvis nogle af Deres andre Oplevelser skulde egne sig for os, skal vi selvfølgelig gærne anvende og honorere den.

$b^2 + pd$. — De betror os, at De hver Uge køber et Eksemplar af *Klods-Hans* og ler hjertelig. Det vilde vi ogsaa gærne have gjort ad det, De har sendt os, men det har ikke været os muligt. Vi haaber, at Deres Mod alligevel ikke »er slaaet saa langt ned, at det aldrig rejser sig mere«. Prøv at fugte det lidt!

Gabriel — Ja, havde De endda været Ærkeenglen! Men nu mangler Deres Fantasi i altfor høj Grad den himmelske Flugt.

Jens V. A. — Vi har ikke opbevaret den nævnte Brevskrivers Adresse og kan desværre ikke tjene Dem med den ønskede Oplysning om Mærket med den forspændte Redningsbaad. Hvad Kakkelovnsmanden Hans Jensen angaar, er han netop opstaaet efter et længere Sygeleje og har, som De maaske allerede vil have bemærket, paany faaet »Kost« og Logi i Bladet.

Kordegn — Deres »Valgvise« fik ikke ved Redaktionsmødet et tilstrækkeligt Antal Stemmer og i Deres »Skomagervise« var der lidt for mange »Fødder«.

H. B. — Vi har ikke kunnet faa Plads til Deres lille Tegning af Patienten og Ørelægen før nu, men her er den! Den er ikke nær saa tosset, som Lægen maa være, hvis han forlanger halvandethundrede Kroner af en syg Mand, før han har kureret ham. Men antagelig er han ogsaa kun et Foster af en gennem Ørelidelserne ophidset Fantasi.

Lægen: — Naa, Hr. Hansen, hvordan staar det sig med Ørerne?

Hr. Hansen (som har modtaget en Regning paa 150 Kr.): — Skidt, Hr. Doktor. Jeg er lige ved at tro, at De forstaar Dem ikke saa lidt mere paa Kroner end paa Ører.

NB. Indsendte Bidrag, saavel Tegninger som Tekster, opbevares ikke og tilbagesendes kun, naar Porto vedlægges.

Fra den gamle Vinstue

Sofussen: — Natyrligvis er 42 Millioner mange Penge. Det skal jeg villigt changere.

Bagsværd: — Ja, sikken Masse Romtoddyer, man kunde faa for dem!

Sofussen: — Det kunde man, Bagsværd, men Du maa huske paa, at det gælder vort Lands Integrinetet.

Bagsværd: — Ja, der er saamænd inte noget at grine af, Sofussen!

Sofussen: — Se, natyrligvis maa vi først og fremmest stole paa vor flydende Definition.

Bagsværd: — Det maa vi. Skaal, du gamle!

Sofussen: — Men det er ikke nok. Jeg vil nu, til Eksempel, sige, at vi faar en fjendtlig Invitation her paa Sjælland.

Bagsværd: — Ja, saa er den gal!

Sofussen: — Saa maa vi have Fæstningen at støtte os til. Ser du, Bagsværd, der er noget, der hedder Demonstrationslinien.

Bagsværd: — Ja, hvad er den egentlig for noget, Sofussen?

Sofussen: — Det er ikke saa nemt at forklare, og det kan ogsaa være lige fedt. Derimod ved du maaske, hvad Troppernes Oppositionsbasis er?

Bagsværd: — Ja, jeg kan næsten tænke mig det.

Sofussen: — Godt, saa gaar vi videre! Ser du, Bagsværd, vi staar nu der paa Bordet med Tændstikkerne i Ryggen; de betyder Fæstningen, — og Sjatten dér er Fjenden. Nu er der noget i Krigssproget, der hedder at gribe til Offentligheden. Se, det gør Fjenden, han udvikler sig, som man siger; han kaster sine Brigader op.

Bagsværd: — Kaster han dem op, Sofussen?

Sofussen: — Ja, op Nord paa — helt op, hvor Flasken staar, og lader et andet Divertissement marschere i Sydvest. — Se, nu er vi paa næsten alle Sider omringet af Sjatten, Bagsværd.

Bagsværd: — Ja, det er vi nok, Sofussen!

Sofussen: — Men hvad gør vi? Vi trækker os i god Orden ind under Fæstningens Anciennitet. Der er ikke Tale om at kapitalisere; vi er i Sikkerhed, og hvem kan vi takke for det? Det kan vi Neergaard, og derfor siger jeg, at vel er 42 Millioner mange Penge, men vi skal offre dem, Bagsværd, vi skal ikke regne dem ud i Toddyer, men lægge dem paa Bordet og sige: Værs'god! — — ja, det var ikke dem, jeg kaldte paa, Kyper, men siden de nu er her alligevel, saa lad os hellere faa to Glas til. Skaal, Bagsværd!

Ugen

Det er underligt, som Begreberne kan forvirres: dér har jeg altid gaaet og troet, at *en Pind* var Betegnelsen for en daarlig Cigar, men nu finder jeg i en Avis en Artikel om Konsejlspræsident *Neergaard,* hvori han skildres som en Mand, der bl. a. forstaar at vurdere en god Cigar, — og saa slutter Artiklen med disse kompromitterende Ord:

Neergaard ryger af Pinden!

*

Telefonaktier, 6 Millioner,
maa Abonnenterne tegne
til *pari.*
Mon vi saa faar ny Telefoner
med mere høflige Svar i?

*

Det vakte almindelig Forbavselse, at Rigsdagen ikke holdt Møde Fastelavnsmandag. Paa denne Dag havde der dog været dobbelt Anledning til at rasle med Bøsserne.

Nu forlyder det, at det var J. C. Christensen, der strikkede. Den flittige Uldjyde har jo stadig et eller andet Maskepi at væve paa, — og han har formodentlig været bange for at tabe en Maske.

*

Kvindelig Borgerrepræsentant
er Titlen den imposante,
men det lyder mere hjemmevant
at sige en *Repræsentante.*

*

Det er vist ikke ualmindeligt, at Skibene sejler i deres egne Tanker. Men *Hejmdal* præsterede i sidste Uge det Kunststykke at sejle ind i et andet Skibs »Tanker«.

Samtidig havde Sundsejladsen et Par ikke ufarlige Kollisioner at opvise.

Og det kalder man *sund* Sejlads!

Tegning af Eigil Petersen

Det ærede Medlem for Sorø Amts 1. Kr.

LARS JENSEN,

har Ordet for en kort Bemærkning:

— Med Hensyn til Befæstningsspørgsmaalet er jeg enig med den sidste ærede Taler om at vi er fuldkommen uenige.

Danske Mønsterstile
fra
Signe Missenbergs Pigeinstitut

Karnevalets Oprindelse

Aa, Karneval! Saadan som Hjerterne hoppede i hele Klassen, da Frøkenen gav os en Stil for om noget, der er saa sjovt. For naar man er ung og grasiøs og naar Forældrene har Raad, for det løber voldsomt op, saa er at komme paa Karneval noget af det mest vidunderligste, som tænkes kan. Men man maa rigtignok ikke tro, at Karnevallerne saadan er opstaaet bare for Grins og Forlovelsers Skyld. Nej, Frøkenen forklarede først Klassen saa interessant, hvorledes Karnevallerne for mange Aar siden bleve lavede nede i Syden — der, ved Rivieraen, hvor Konsul Holms paa 1ste Sal altid tager til om Vinteren, bare for et Syns Skyld og for at det kan komme i Avisen. Som om det ogsaa var noget. Men først kommer rigtignok Fastetiden, som Munkene og Nonnerne arrangerer og passer paa, at Folk kun spiser Fisk og Linsefrikadeller og den Slags, som ikke fylder noget. Uf, hvor det maa være rædsomt at faste! Jeg kunde rigtignok ikke, selv om jeg fik Guld for det. For jeg har en Appetit og faar 12 Stykker med i Skolen til Frokost, saa Ma siger, at der ingen Bund er i mig. Men naar Fasteugen saa er forbi, saa kan det nok være, at Katolikerne laver Fest og hitter paa det mest utroligste, naar de har faaet Maskerne paa og Karnevalstiden begynder. Saa klæder de dem ud i alle Slags Dragter, ligefra Havfruer til Næsehorn og drager gennem Gaderne medens andre kaster Konfetti ned i Hovederne paa dem fra Balkonerne. Alting har man Lov at gøre under Masken. De unge Herrer kysser de unge Damer, som ikke behøver at rødme, da det ikke kan sees. Og om Aftenen gaar de til Stævnemøder med Mandoliner og Rebstiger og synger »Vaagn af Din Slummer« under den Elskedes Balkon, ligesom i *Romeo og Julie* — hvor *var* Herold lækker i den Opera — saalænge Karnevallerne varer. Men saa senere forplantede de sig saa voldsomt og indførtes op igennem Tyskland, hvorfra de ogsaa kom til os, dengang vi ogsaa var Katoliker, skøndt det ikke laa for os, saadan som i Syden. Hos os hed Karnevalet først *Fastelavn*, ligesom endnu, hvor man bider til Bollen og slaar Katten af Tønden, men som regnes for noget simpelt eller barnligt, for Bønder og barnlige Sjæle. De fine Folk herhjemme, saaledes som Hoffet og deslige holdt derimod Fester med Masker, som kaldtes *Maskerader,* men som nu ikke regnes for fint mere, men er overladt de simple Foreninger, medens de bedre, hvor man kan være bekendt at komme, kaldes Karnevaler, som laves saa yndige og morsomme af Studenter og Kunstnere, som sætter en rædsom Bunke Penge til paa dem. Jeg har ikke været paa Karneval endnu, da jeg ikke er konfirmeret, men jeg ved godt, hvordan det gaar til, for Søster Hilda var der ifjor og blev forlovet med en neapolitansk Fisker, som nu er gaaet overstyr, for der var ikke noget ved ham, da han blev sig selv igen. Men hvor saa Hilda sød ud! Hun var noget, jeg ved ikk hvad, i Silketrøje med Pallietter Men naar Turen kommer til mig, at blive inviteret med til Karneval, saa ved *jeg* nok, hvad jeg vil være! Men jeg siger det ikke til en Mors Sjæl, jeg betror kun disse hvide, jomfruelige Blade min Hemmelighed: Jeg vil være *Salome* ligesom Thyra Larsen, for jeg tror nok, at jeg faar Figur til det, og saa er det saa opsigtsvækkende. Men hvis Pa gør Vrøvl, saa siger jeg blot, at det er en Dragt, som der gaar saa umaadelig lidt Stof til, og bliver sletikke dyr. Saa giver Pa sig og er glad til — det er virkelig!

Selma Dyring,
$14^{1}/_{2}$ Aar.

Karakter ug✕
Signe Missenberg.

Skjælm.

Tegning af Vald. Andersen

Sæsonstjærner XX

JOHANNES POULSEN i »Bertran de Born« — Dagmarteatret

Nr. 14 af den løbende Serie:
Klods-Hans for Publikums Domstol.
Fru Antoinette Winding.
Tegning af Eigil Petersen.

Tegning af Gerda Wegener

Skumring

Jeg elsker den duggede Skumring,
naar Aftenen falder paa,
og Kvinder med yndefuldt dvælende
Skridt over Flisen gaa,

naar Buelamperne lyser
som trinde sølvblege Maaner
paa Gaden, der lunefuldt kroget
nedad mod Torvet skraaner.

Omnibusserne duve tungt
forbi mig nærved min Arm;
den krumme trælagte Gade
mildner Vognenes Larm.

Alt det min Tanke stred med
al Dagens rastløse Id
blegner og smuldrer — jeg vandrer
og glemmer Time og Tid.

Jeg vandrer langsomt og nynner
i Skumringens blege Stund —.
Der er en Fryd ved et hemmeligt
Smil om en Kvindes Mund.

Der er en Fryd ved et stjaalent Smil,
der hemmeligt, blidt mig naar —
det er som den gyldne Sitren
i Luften, der varsler om Vaar.

Det er som en Vaardags Solskin
undseelig mildt og blidt —
Én Vaar og ét Smil over alle
mindes min Tanke tidt!

Aage Berntsen

— Hvorfor gaar du omkring og tigger, er du sulten?
— Neh, men Fa'r æ tø'stig.

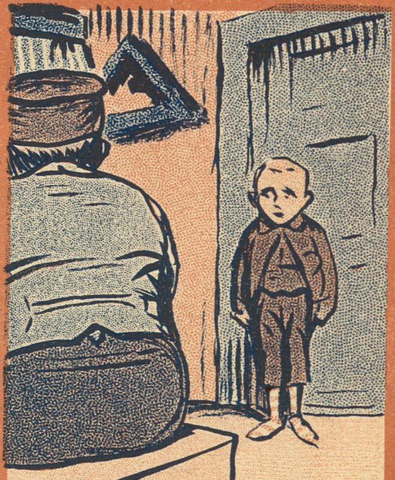

Den nye Vogterdreng (til sin Husbond første Dags Aften): — Jeg sku' helse fra min Moer aa spøre Husbond, om jeg itte maatte gaa hjem de første Par Nætter, til jeg blev vant te' a' ligge her.

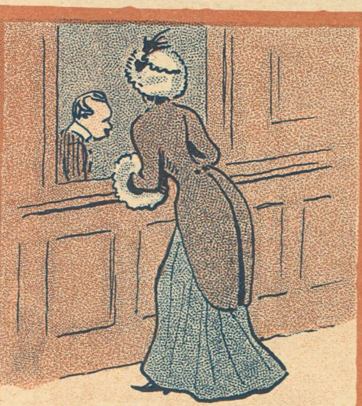

Damen: — Er der ikke et Post restante Brev med Mærke: D. 100?
Postekspedienten: — Nej, men her er et til D-D-D-100.
Damen: — Saa er det til mig! — Min Ven stammer sommetider!

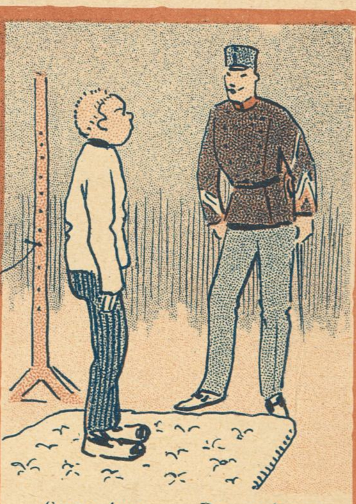

Sergenten: — De springer som en Elefant, 47! De maa jo skamme Dem for Deres egne Lopper!

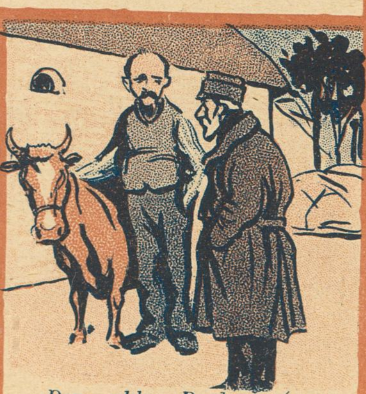

Den ældre Dyrlæge (som ser paa en Bondes Ko): — Ja se, det ka' jo gern' være, at Koen ka' kom' sej, men de ka' jo osse gerne være, at den ikke ka' kom' sej, men jeg tror, det ene reitie vilde være at dræve Dyret, mens det lever.

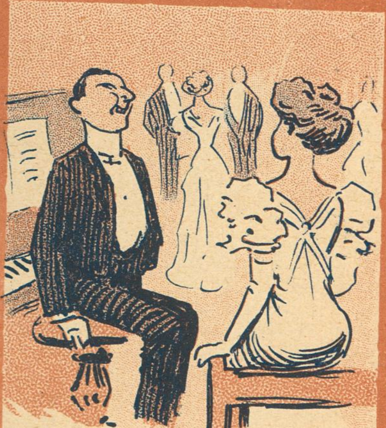

— Hvorfor sidder De ved Pianoet? De kan jo ikke spille!
— Nej, men saa holder jeg da i det mindste andre fra at komme til!

Tegninger af Alfred Schmidt og Axel Thiess

— Naar vi først er gift, Harry, vil Livet være som en sød Sang for os.
— Vist saa; men forhaabentlig en Sang uden Ord!
ILLUSTRATED BITS

Marts-Heftet
af
Det store Familie-Hefte
er
udkommen.
100 Sider for 25 Øre.

Annoncer fra Indlandet:
modtages gennem **City-Forlagets Annonce-Afdeling**, Kontorer Citygade 19, — Telefoner 4767 og 5164, — Forretningsfører **Max Hartvig**, gennem **Bladets Annonce-Repræsentant Frk. Helga Wulff**, Pilestræde 40 3, Telefon Byen 2771 x og **gennem alle anerkendte Annoncebureauer.**

Annoncer til „KLODS-HANS“ fra Udlandet:
For **Tyskland, Østrig-Ungarn** og **Schweitz's** Vedkommende modtages alene Annoncer gennem **Rudolf Mosses Annonceexpedition i Berlin** og dette Bureaus Filialer i **Breslau, Chemnitz, Køln a. Rh., Dresden, Frankfurt a/M., Halle a/S., Hamburg, Hannover, Leipzig, Magdeburg, Mannheim, München, Nürnberg, Prag, Stuttgart, Wien, Zürich.** Annonceprisen er 60 Pfg. pr. 50 m/m bred Nonp. Linie (Rudolf Mosses Normal-Liniemaal Nr. 3).

Adm. Direktør: CHR. LAURITZEN
Redaktør: CHR. FLOR
I Redaktionen:
VALD. ANDERSEN, JOHANNES DAM
Enkelte Numre af „KLODS-HANS“ **25 Øre.**
Abonnement 3 Kr. Kvartalet tegnes i Bogladerne, paa ethvert Postkontor og i Hovedexpeditionen, Citygade 22.
Telf. 5164. Aaben fra 9—5. Lørdag til 2.

Møbler fra eget Værksted, 10 Aars Garanti. **Komplet Spisestue 158 Kr. Lille Udbetaling.** Frederiksborggade 19 v. Boulevarden.

Skiltefabriken „WESTEND“
Frederikstadsgade 13. Tlf. V. 886 x.
Spec.: Glas- og Reklameskilte.
BUSCH & BENGTSEN

Wilsons Gummivarelager
Gothersgade 12, København.
Alle Sygeplejeartikler mod Efterkrav. Ill. Prisliste.

Faas overalt 0,50 0,75
Qvists Tandpasta Tandlæge
Aroma Viol Bukar og Heliotrop

Photos, Kunstnerstudier, 350 Miniatur, 30 Visit, 1 Cabinet for 1 Kr. (Frimærker).
O. Schladitz & Co., Berlin W. 57, Kd.

BRUG ALTID
ALFA
MARGARINE

„KLODS-HANS,, overalt paa Jord fremmed Kunst har lært at elske, bænker fra det udenvælske mangen Kunstner ved sit Bord.

Indpakning og Forsending overalt i Ind- og Udl. med Garanti.
Største Vogne. *Billige Priser.*

Brug altid **Aggerbecks** ægte Iris Sæbe 25 Øre.

Kodak.
Fotografiske Artikler.
Telf. 944. **D. A. Paludan.** Aarhus.

Bestil hos Deres Gartner en Daase **Engelsk Blomstergødning** Clays Invigorator, og De vil hurtig iagttage en forbavsende Trivsel hos Deres Potteplanter. 1 Pd. 50 Ø., ½ Pd. 35 Ø. i lugtfri Blikdaaser med udførlig Brugsanvisning. Eneforhandler for Skandinavien: **L. Dæhnfeldt, Odense.**

Sidste Nyheder.
*
Billigste Priser.
*
KJØBENHAVNS LAMPESKÆRMEFABRIK.
Frederiksberggade 27.
Udsalg 1ste Sal. — Telefon 7101.

SHIEFFILD VAREMÆRKE
Sheffield, Østergade 1.
Engelske Knive og Sakse.

Spis Middag
Kl. 12-2 el. Kl. 3-5. Rosengaarden 14.
Tjenestepigeforeningens Fagskole.

Dir. A. CARLSEN, Ing. Kapt.
M. Ing. F.
DANSK PATENT KONTOR
Ø. 5570
KJØBENHAVN, B.
Jærnbanegade 6.

Grand Hotel
ODENSE.
Største og fineste Hotel paa Fyn.
Elektrisk Lys og W. C.
Telefon paa Værelserne.
James Perrot.

Ældste danske Produkt
ALFRED BENZON
AB
MALTEXTRAKT
uovertruffet det bedste.

Hobro Maltekstrakt

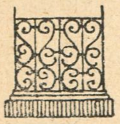

Have- og Gravgelændere,
saavel af smedet Jærn som af Jærntraad, leveres fra 4 Kr. pr. løbende Alen, samt elegante og billige Jærnporte. Illustreret Priskurant tilsendes. Ordres til Provinserne ekspederes. Mange Anbefalinger foreligger.
Telefon 2790.
V. Fiedler, H. C. Ørstedsvej 30.

Frederiksberg Gasværk.
Knuste Kokes . . . Kr. 1,90.
Hele Kokes . . . . Kr. 1,65.
Hertil kommer Kørsel, Op- eller Nedbæring efter Takst.
Ordres modtages saavel til Afhentning som til Levering straks.
Kontor. **Gl. Kongevej 120**, Telf. 3607.
Hele Ladninger læsses frit paa Gasværkets Sidespor.

— Er De syg, siden De har lagt Dem der?
— Nej, men jeg synes, det er Jordskælv. Mine Bevægelser er pludselig blevne saa usikre.

PASQUINO

Savon aux Violettes de Parme
fra C. RAFN's Fabriker, Aalborg, er dog den bedste af alle Sæber, skønt den kun koster **50 Øre.**

UOVERTRUFFEN TIL FREMBRINGELSE AF EN SMUK HUD KALODERMA-GELÉ & KALODERMA SÆBE.
GRAND PRIX VERDENSUDSTILLINGEN ST. LOUIS 1904.

KALODERMA F. WOLFF & SOHN. KARLSRUHE.
FAAS PAA APOTEKERNE SAMT I PARFUMERI & FRISØR-FORRETNINGER.

CHRISTIAN F. KEHLETS
Favorit Chocolade
pr. Pd. 1,00, 1,20, 1,40, 1,60, 1,80.
Fineste Velsmag.
Største Næringsværdi.

Kehlets Favorit Chocolade

Drik altid Elisabethsmindes Chokolade og Kakao.

Gummi & Sygepleje-ARTIKLER Vestend 4. København.

Det originale Maltet Brød fra Schulstad & Ludvigsen kendes paa at det altid bærer dette Mærke

Den nye Brødskærer „Fix" skærer let al Slags Brød i glatte Skiver. Faaes hos alle Jsenkræmmere

TORPEDO
FRIHJULSNAV
er det mest efterspurgte og derfor det bedste.

Københavns Vandkuranstalt.
Anbefaler alle medicinske Bade.
Toldbodvej 7. Telefon Palæ 659 y. Kbhvn. Forlang Prospekt.

HINDSBERG
Bredgade 34. Langelinie 1. Kls Medaille.
Smaa Flygeler.

HERM: N PETERSEN & SØN
Etableret 1849.
Bredgade No. 23

DE ENESTE ÆGTE
30 AARS ERFARING
MOD FEDTSYGE
MARIENBADER REDUKTIONS PILLER
FREMSTILLET AF

Dr. Schindler Barnay Kaiserl. Rath

Dr. SCHINDLER-BARNAY,
KAISERLIG RAAD,
FORH. OVERLÆGE VED KRONPRINS RUDOLF-STIFTELSE.
FAAS PAA DE FLESTE APOTEKER
KUN ÆGTE MED KEISERLIG RAAD
Dr. SCHINDLER BARNAYs NAON,
PORTRAIT OG UNDERSKRIFT.

KORSØR MARGARINE.

Nyhed! Nyhed! Nyhed!
Agenter antages straks i By og Land, 20 Kr. om Ugen samt Provision, evt. 50 Kr. om Ugen, fast Gage. Skriv straks efter Tryksager til **N. Jepsen**, Fabrikant, **Esbjerg.**

Har De Tandpine
brug **Chr. V. Mendes** berømte
DENTIN
som hurtigt stiller de heftigste Smerter.
Faas i Glas à 45 Øre.
9, Kronprinsensg. ny Materialh. 9.
København K. — Telefon 8418.
Forlang udtrykkelig
„**Chr. V. Mendes Dentin**

LEVRING & LARSEN
104. GL. KONGEVEJ 104
aut. Installør af elektrisk Lys

LIDER DE af **Gigt,** Leddegigt eller Podagra, saa prøv mine anerkendte **Gigtdraaber.** Sendes overalt pr. Efterkrav **à 2 Kr. 50 Øre pr. Flaske.**
Portofrit overalt i Skandinavien. Mod Efterligninger advares. Kopi af Anbefalinger sendes paa Forlangende. Skriv til
RUD. G. BRANDT, Raadhuspladsen 75.
Telefon 4298.

FRA ALFRED BENZONS FABRIKER
HÆMATIN-ALBUMIN TABLETTER
FAAS PAA ALLE APOTEKER
Koncentreret sterilt bloddannende Middel.
1 Kr. Æsken.

Bevar Deres Skønhed
ved Hjælp af Skønhedskapslen „Adora" - Dr Harlans System.
Til Ansigtet, Halsen, Armene og Legemet.

Ingen Dame, der benytter dette vidunderlige lille Apparat, behøver at frygte for at miste sin Skønhed. Dette videnskabelige Systems forbavsende Simpelhed, og den forunderlige Hurtighed, hvormed man opnaar en glimrende Teint, overgaar de dristigste Forventninger. Blot en enkelt blød Anvendelse af Skønhedskapslen giver et overraskende Resultat. Hudorme forsvinde efter 60 Sekunders Forløb. Blodets og Hudens Urenhed **suges bort ved et stærkt atmosfærisk Tryk.** Indfaldne Kinder, slappe Muskler paa Arme og Hals genvinder Fylde, Form og Fasthed forbavsende hurtigt. Adora-Kapslen virker direkte paa Blodcirkulationen, tilfører Cellevævet nyt rent Blod, bygger det op paa ny og gør Kødet friskt og fast. Den giver Huden en blomstrende rosenskær Teint og gør den blød og smidig. Filipenser, Fregner, Rynker og graa Hud forsvinder. Virkningen er ufejlbar. Ogsaa for Herrer. Benyttes i de højeste Kredse. 3 Kr. (Efterkrav) franko og toldfri.
Hoffmanns Laboratorium, Abt, F. 10, Hamburg 36.
Operasangerinde A. L., Berlin skriver: Jeg er ganske overordentlig tilfreds med Deres Skønhedskapsel „Adora" og i højeste Grad overrasket over dens Virkning, som jeg kunde spore allerede den første Dag. Baronesse von F. D., Wiesbaden: Jeg finder Deres Middel fortræffeligt. Frøken M. St.-Z: Deres Adora Kapsel har en vidunderlig og sikker Virkning.

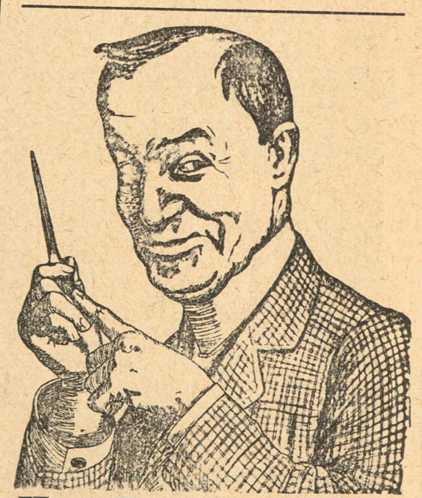

Kan De stikke den
Igennem Deres Cycleslange, uden at den taber Luften? Det kan De, naar De har ladet Deres Slange behandle af
A/s „Punkterfri Luftringe."
Vingaardsstræde 19. — Telf. 7296.

Tegning af Axel Thiess

Lærerinden: — Naa, Hans, hvem er saa Amerikas Opdager?
Hans (efter nogen Nølen): — Nick Carter.

SPORTSMAN WHISKY

Fabriken Kureer
MOTORVOGNE MOTORCYKLER — Sejren er Kureers! — FORLANG OFFERTE
A. FRIBERG · SILKEBORG

STORM SKADEFORENINGEN „LY"
NÆSTVED
forsikrer Ejendomme overalt i
KONGERIGET DANMARK
Agenter antages. *Agenter antages.*

til Menneskets Sundhed er den eneste ægte
Nephthys-Livs Essents
faaes overalt; en gros hos S. Madsen, Aarhus.

Den ægte fint parfumerede af ca. 40 Læger anbef.
Kasinol Sæbe
25 Øre pr. Stk. — Faas overalt
N. N. Blumensaadts Fabr. Odense.

CLICHER
af enhver Art for
Bogtryk,
Messing, Zink og Kobber
*
Illustrering af Prislister
til ekstra billige Priser.
1. Kl. Tegnere.
*
Leverandør af Illustrationer til
Telefon 5085. **KLODS-HANS**
Charles Hansens Repr.-Anst.
Pilestræde 19, Hj. af Silkegade.

Brødrene Poulsens
Handelsgartneri, Peter Bangs Vej 30, Tlf. Godth. 317. Leverer blomstrende Blad-, Hænge- og Altanplanter. Altanbeplantn.. Haveanl. og Vedligeh. udf.

Meget billige, uopsk. Bøger.
Sassenbach: Frimureriet, dets Historie, Ritualer m. m. 1,00, Felsek: En Skøges Dagbog, 150, Dr. Retau: Selvbevaringen, 1,50, Gaboreau: Opdagernes Konge, 0,75, Dumas: De tre Musketerer, ill. Folkeudg., 1,25, Krause: Urskovens Døtre, ill., 1100 Sider, 5,00, do.: Urskovens Sønner, 2,50. Sendes overalt pr. Efterkrav. **L. P. Jørgensen, Algade 10, Aalborg.**

Musikinstrumenter.
Herophoner . . . . . Kr. 15,00
Plader 0,75, 1,00
Fonografer 4,00
Valser 1,00
Fotografiapparater 5,00
Elektr. Ringeapparater . . 3,50
H. P. Jensens Musikvarelager, Korsør.
Prisliste gratis.

JAVOL HAAR-PLEJE
Fint parfumeret

JAVOL dette styrkende Haarmiddel, kan nu ogsaa faas **fedtfri** i hvide Flasker. Anbefales til Haar som i sig selv er fedtholdigt.
JAVOL Shampoing Pulver. En Gang om Ugen bør Haaret vaskes med Javol Shampoing Pulver og daglig behandles Haaret med Javol.
Javol faas i Fl. à Kr. 4,00, 2,50, 1,50. **Javol Shampoing Pulver** 15 Øre pr Pakke, 3 Stk. 40 Øre.
Hovedoplag: Trojel & Meyer, Kronprinsensgade 1, København.

R. WENGLER.
AMAGERTORV
7.
Illustr. Prisliste franco.

SINALCO
Alkoholfrit!
Er det guddommeligste De kan nyde.
Faas paa alle Restaurants.
Sælges hos de Handlende i 1/3 Liter Fl. à 12 Øre.
Eneste Fabrik i Danmark.
Dansk Aktieselskab „Sinalco".
Fabrik og Kontor: Amaliegade 28.
Telefon 5828.

Forlang vort nye Cycle-Katalog for 1909!
Herrer Agenter kunne skaffe sig en god Bifortjeneste ved at optage Ordres for os.
Obs. Enestaaende billige Priser og Prima Varer. Skriv straks til
Dansk-Svensk-Staal-Aktieselskab,
Vesterbrogade 24, København B. Telefon 9122.

Aarsleffs Esprit de Valdemar
anbefales som den mest forfriskende Parfume.

d'Hrr. Kelnere og Musikere.
Fine sorte Benklæder fra 11 Kr. Parret, Schalsveste 3 Kr.
Specialitet: Kelnerjakker.
Brugte Herrekjoler, Diplomatfrakker, Sommer- og Vinterfrakker sælges billigt.
Værnedamsvej 20. Mezz. Petersen Avnsø

Arb. Bryggeri „Stjernen".
Lager — Porter — Pilsner.
Mørk Skattefri.
Half and Half.

Edvard Jensen.
Silkeborg.
Specialfabrik for
Træ-Remskiver.

Magasinet „Japan".
Udsalg af
Japanske, kinesiske og indiske Varer.
Billige Priser.
43, Pilestræde 43.

Stempler, Signeter.
Dørplader, Clicheer etc. billigst,
P. Bøttcher, Aalborg,
Jomfru-Anegade 14.

SVENDBORG BRYGHUS
Bock-Øl
Lager-Øl
Pilsner-Øl
Dobbelt-Øl

Til Vedligeholdelse af Tagpaptage
anbefales det udelukkende at benytte vor originale **Patent Sort Tjæremaling**, der paasmøres uden at varmes og er meget elastisk, hvorfor den aldrig bliver haard og revner, men i fortrinlig Grad egner sig til at vedligeholde Tagpappets oprindelige gode Egenskaber: **Tæthed, Elasticitet og Holdbarhed.**
Iøvrigt tillade vi os at henvise til vor **Special-Katalog** over Patent Sort Tjæremaling, der udleveres paa Forlangende.
Thorvald Möller & Co.,
Esbjerg.

Emil Brandts Vinhandel,
Hyskenstræde 10. Tel. 1390.
Udsøgte Vine fra I. Klasses Huse anbefales.

Vibe-Hastrups Læder-Creme gjør Fodtøjet blankt og bevarer Læderet

Oatine er et Naturprodukt fremstillet af ren Havre.
Oatinen renser Porerne, ernærer Huden og giver en klar smuk Teint.
Indgnides og aftørres efter 2 Minutter. Koster c. 2 Øre ved daglig Hudpleje. Pris 1,25 og 4 dobbelt Indhold 2,50. **Oatine-Havre-Balsam** for Hænderne 25 og 50 Øres Tuber. **Oatine Tandpasta** bevarer Tænderne og giver forfriskende Eftersmag. 25 og 50 Øres Tuber. Modtag kun Oatine. Faas i Parfumerier, paa Apotheker og hos Materialister. Grand prix og Guldmedaille Paris, London, Wien etc. **The Oatine Company, London. København, Hauserplads Nr. 9. Tlf. 9010.**

Fotograf EMIL CLAUSEN, Frederiksberggade 34. 2den Sal. Cabinet mat 8 Kr. pr. Dusin. Telefon 8050. Aabent 9—7.

Bonas Margarine drøj velsmagende

Yale Laase & Nøgler Ny Østergade

Græske Cigaretter
C. VARGAS
faas overalt.
Leverandør til H. k. H. Prinsesse Marie.

Worning & Petersen's Xeroform Sæbe. pr Stk 25 Øre

Danmarks eneste Fabrik for Gummi-Konfektion til Damer og Herrer, samt Fabrik for alt Gummi passende til Automobil-, Cykle- og teknisk Brug. Guldm. i Holland 1892.
A/S. Skandinavisk Gummi Co.. Odense.

Efter Blod-Tab
og efter Sygdomme, særlig Febersygdomme
yder den overalt kendte
Jern-Somatose
uskaterlig og virksom Nytte.
Faas hos Apothekere og Materialister.

Højeste Laan paa
Klasselodder, Fornyelse paatages. Gevinster udbetales. Assistentshussedler, Rente 4 Øre af Kr., Møbler, Cycler, Partivarer, Rejsetøj, Guld, Sølv, Uhre, Seng- og Gangklæder, Linned, Bøger m. m. Panter over 20 Kr. hentes frit. Ugenert Indgang ligeoverfor Kommuneskolen.
Nansensgade 37 St. (gl. Nr. 25 B).
Holm.

Bogsamlinger samt enkelte Værker og Bøger købes til antagelige Priser.
M. P. Madsen, Nørregade 4, 1. S., fra 9–6. Skolebøger købes ikke.

CAFE „PREMIER“
Hj. af Østerbrogade og Willemoesgade anbefales.
L. HEMMINGSEN, Direktør.
Fleraarig Overkellner i Hotel Bristol.

Vejle Havregryn

Forlovelsesringe, Københavns 1ste Specialforretning.
Fabrikation ved elektrisk Motor, samt Udsalg
Th. Halgreen, Gothersgade 34. (lige for Regnegade)
Etabl. 1880. — Eget Værksted. — Telefon: Palæ 317. — Ingen Filialer

Tegning af Axel Thiess

Bonden (til Elektrikeren): Hva' ska' De ha, for aa læg en Pære ind i Hestestalden?

Det eneste hygiejnisk fuldkomne, i Anlæg og Drift billigste
VARMEANLÆG FOR VILLAER
er det forbedrede amerikanske Central-Friskluft-Opvarmning.
Installeres i enhver — ogsaa ældre Villa. Forlang Prospekt.
K. Thomsen. Vester Voldgade 2. København B.

MAGASIN du NORD
Righoldigt Lager af glat **Linoleum** og stort Udvalg af indlagt mønstret **Linoleum** findes i **Magasin du Nord,** der forhandler Varerne til Etablissementets kendte billige Priser.

Central Hotel,
Raadhuspladsen 16, København B. Centralvarme, Elevator, elektr. Lys og Telef. paa Værelserne. Obs. I Vintermaanederne stor Moderation. **Poul Møller.**

Calcium Carbid.
H. Gabe, Monradsvej 13. Kbhvn. F.

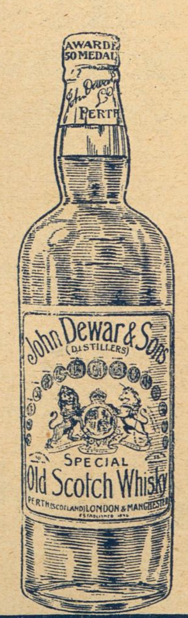

Aalsgaard. **Aalsgaard Badehotel.**
pr. Aalsgaard St., 1½ Times Rejse fra Kbhvn. Smukkeste Beliggenhed og Sandstrand. Værelser med Pension fra 4 Kr., uden P. fra 1½ Kr. Al Komfort. 12 Billeder Aalsgaard og Omegn gratis. Postadr. Hellebæk. Tlf. Helleb. 22.

Næstved. **Hotel Bellevue.**
2 Minutter fra Banegaarden. 1ste Kl. Værelser. Kr. 1.00—1,50. Prøveværelse. Tlf. 227.
J. C. Jørgensen.

Odense. **Hotel St. Knud.**
1. Klasse. Vestergade 64. Telefon 84 og 1441.
Carl Schmidt

Roskilde. **Jernbanehotellet.**
Vis à vis Banegaarden. Godt Køkken. Moderate Priser. Elektrisk Lys, W. C. *R. Hansen.*

Skive. **Skyttes Hotel.**
Nærmest Banegaarden. W. C. elektr. Lys. Værelser fra Kr. 1,50.

Viborg. **Jernbane Hotel.**
Værelser Kr. 1,25 á 1,50. *P. Sejersen*

LOTZES Hæmatogen Hæmatogen-Chocolade Hæmatogen-Kapsler Hæmaglobin-Pulver **mod Blodmangel.**

KLODS-HANS

D. 14de MARTS 1909 · 10de AARG. No 24

Efter de nye Kommunalvalg

Borgmesteren: — Det ærede Medlem taler — men tør jeg spørge, hvor befinder det ærede Medlem sig, jeg ser ham ikke?

Tegning af Alfred Schmidt

Nr. 13 af den løbende Serie:
Klods=Hans for Publikums Domstol.
Fru Gerda Krum.
Tegning af Carsten Ravn.

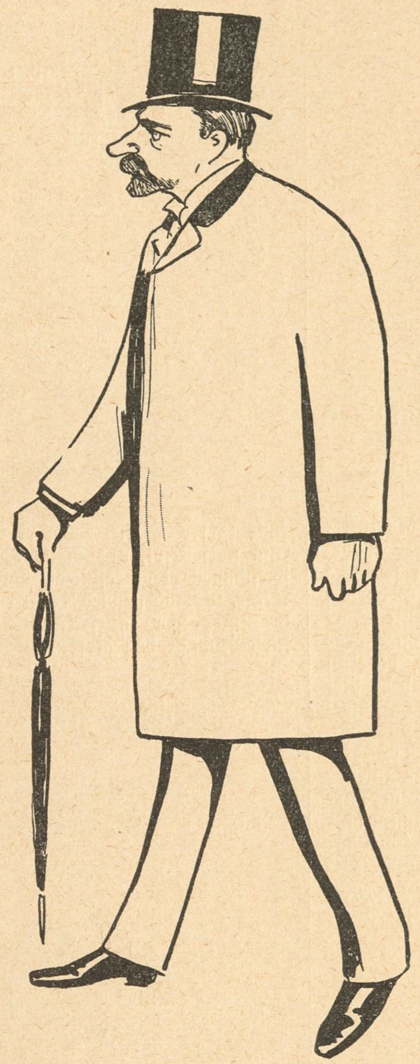

Prælater VIII

Sognepræst GOTTSCHALK-HANSEN

Damernes Journal

EN · RAADGIVER · FOR · HJEMMET ÷ REDIGERET · AF · FRU · JENSEN

Pr. Gnisttelegraf

Kvinden er Hjemmets Perle. En Kvinde i Hjemmet er bedre end ti paa Taget.

Fileret Blonde

Fileret Blonde eller Blonde-Filét er meget let at udføre. Man bruger Fiskergarn Nr. 167, hvis Blonden skal være fiskefileret (Blonde-Fiskefilét), ellers bruges Bomuldsgarn, Rendegarn, Sejlgarn eller Ankergarn Nr. 400. Man kan ogsaa anvende udelukkende Traad. I Kanten af Tungen syes da en Række Knaphulssting, hvilket er ret smertefuldt. Vil man ogsaa filere Mellemværket, fraklippes Tungen, og man kan da ikke tale Resten af sine Dage. Fileret Bagværk (Bagværks-Fiskefilét) er ogsaa meget smukt.

Kolde Fødder

En berømt Digter og Filosof har engang sagt: Det, det gælder om her i Livet er at holde Fødderne varme og Hovederne kolde.

Men dette er lettere sagt end gjort. Et godt Middel er det at opvarme Fødderne. Det kan enten gøres over en sagte Ild f. Eks. et Spritapparat, eller man kan hoppe dem varme. Om Aftenen, naar man befinder sig i Familiens Skød, kan man lægge Fødderne op paa Bordet omkring Lampen.

Sygepleje

I ethvert Hjem bør findes et lille Husapotek med Piller, Medicin, amerikansk Olie, Klystérsprøjter, Brækpulver etc., saaledes at Familien roligt kan lægge sig til at sove uden at risikere at vaagne og være syg og mangle Lægemidler. Endvidere bør enhver Husmoder være en lille Smule Dr. med. Det er nemlig ikke rigtig at løbe efter Læge for den mindste Bagatel, da man i mange Tilfælde godt kan læge sig selv. Men i alvorligere Tilfælde f. Eks. Udstyrtning af højtliggende Vinduer, Skoldning, Brændning, Brækken Ben, Kvælning etc. bør det tilraades at hente Læge.

Om at holde op

Det ser ikke godt ud, naar en Dame ikke forstaar at holde Kjolen op, naar den f. Eks. slæber foran og stumper bagtil eller omvendt. Man kan benytte flere Fremgangsmaader. Det er saaledes praktisk at have to smaa Stokke med Fiskekroge i Enderne; naar det nu er sølet paa Gaden, fisker man bare ganske rolig Kjolen op forneden med Krogene. Eller man kan lade Pigen følge med og holde op i Kjolen. Eller for det tredje: man kan i Regnvejr undlade at tage lang Kjole paa.

Ru Hud i Aasynet

Det er ubehageligt, naar en Dames Hud er som et Rivejærn. Et udmærket godt Middel er en Æggeblomme, som piskes ind i Ansigtet tre Gange om Dagen. Man maa passe paa ikke at faa Skallerne i Øjnene, da disse let beskadiges.

Servietterne

Det gør et festligt Indtryk og bidrager meget til at knytte Manden fast til Hjemmet, naar Servietten er arkitektonisk opstillet. I hvor mange Hjem ser man ikke Servietten skødesløst henslængt paa Bordet i en saakaldt Servietring! Sligt er i højeste Grad forkasteligt. Servietten bør ved hvert Maaltid være opstillet paa en ny Maade f. Eks. som Taarn, Brevpresser, Konvolut, Slot, Hjort, lille Hest, Blomsterskaal, Frugtkniv, Penneskaft, Hængelampe, Brevvægt osv., det kan varieres i det uendelige, hvilket ogsaa er nødvendigt, naar Opstillingen skal være forskellig til hvert Maaltid. Naturligvis hører der visse Forkundskaber t!l, og disse indhentes bedst paa Billedhuggerskolen paa Charlottenborg, som enhver Kvinde bør gennemgaa, inden hun gifter sig. Fripladser gives.

Spørgsmaal og Svar

Fru Petersen — Blækklatter paa en Dug er lette at fjerne. Man klipper med en Saks det Stykke ud af Dugen, som Klatten har snavset til.

En Moder — Deres lille Drengs hjulede Ben kan rettes lige ved Hjælp af tykt Sejlgarn, som snøres fast om Benene. Det maa ikke tages af i det første halve Aar.

Fru X. — Et godt Middel mod Magerhed er stærk Varme, da alt som bekendt udvider sig i Varme.

Frk. Eulalia — De spørger, om det er rigtigt, at „der kommer fremmede, naar man kløer sig i venstre Øje". Nej, det er det højre Øje.

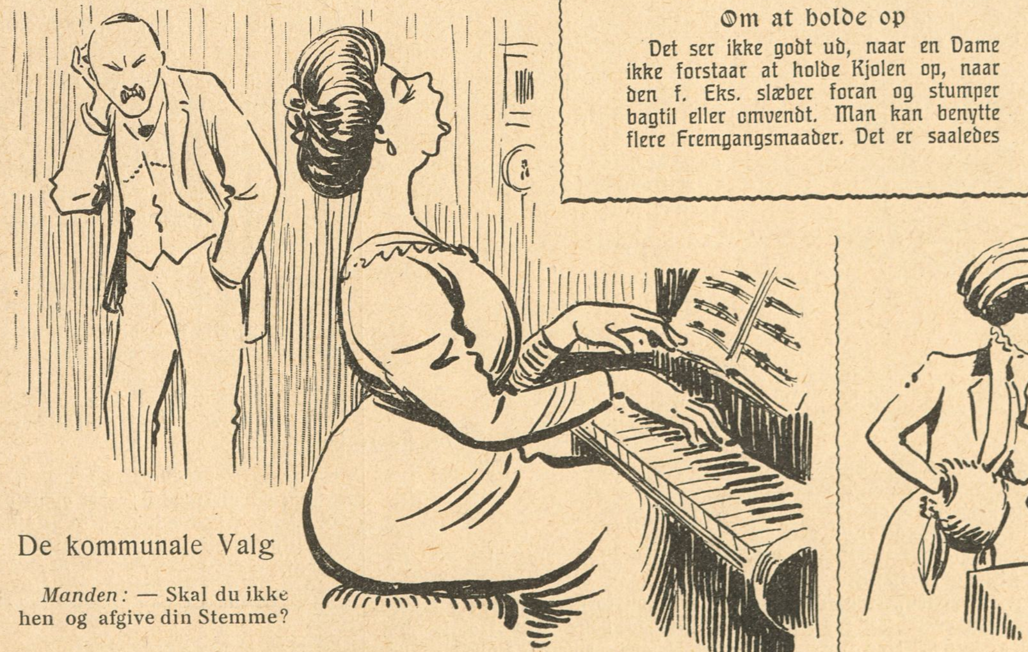

De kommunale Valg

Manden: — Skal du ikke hen og afgive din Stemme?

Det vanskeligste Valg

Snolderød Avis

Illustreret Nyhedspost for Bye og Hjem.

Redatør, Ugiver og Bogtrøkker: A. Lillelund.

Nr. 14. | Søndag d. 14. Marts 1908. | 16. Aarg.

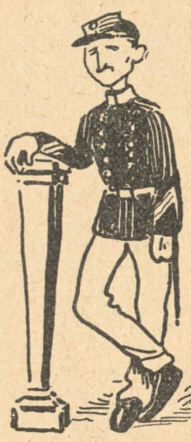

Neergaards Forsvarsplan

Uden at vilde paaregne sig at hendhøre til de Sagkyndie, tiltros for at Redasionen kan smigre sig selv med, at have indelagt som Korporal i svunden Tid, giver vort Blad Hans Ægjelenses sjeniale Plan til Hovestadens Forsvarlihed dets fulleste Bifald, som vi henregner til en af de snilleste Mannøvre, Stadsmanskunsten har at byde paa, idet vi med et alvorlit Blik nøsages til at fiksere et af vores tiliere Forbilleder, Hr. J. C. Christensen, mens vi dypper vor Pen, hvis usorsvarlie Særstanpunkt maa faarekomme en-

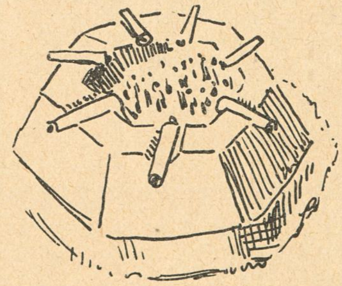

hver Fæddrelansven som en gaadefuld Rebus, udsprungen af den guleste Misondelse, hvormed menes, Afleveringen af den Pottefolge, som Hr. Neergaard allerede har ladet sætte Frugter. J og for sig ingtresserer Hovedstaden os mindre i politis Hendseende, da denne ofde har viist sig bonnerdt ovverfor de mindre Byer, saasom Snolderød, som Jngen har tænkt paa at befæste, men naar Danmarks nøjtrale Redning ene beror paa Københavns nye Landforter, bøjer Snolderød Avis sit Hode, uden at kny i stille Tavshed.

Vi kommer med!

Fru Ludovika Lillelund, til hvis Ros det skal siges, at hun altid er tilstede hvor Tampen bræmner, indledede i Afdes et Møde, der var sammenkalt af lutter Husmoddre til Dannelsen af Forening af billige Fisk i Harmoniens store Sal, som næsten ikke er til byde paa for

Husmoderen i en med et uforholdsmædsig Antal Børn forsyndet Famillie. Det var gribbende at høre Fru Lillelund udvikle, hvorledes en Stortosk, hos Fiskehanler Madsen som vejede 7 Pd. paa Vækten løb op til 3 Kr. 20 Ørre, hvorfor hun maatte opgive samme og byde paa stækt Flæsk som Erstatning for Fisken, hvis Uløkke er, at den skal

gaa igennem saa mange Mellemhandlere. Det er ovverflødit at bemærke at Foreningen øjebliklig blev dannet, og der er al Usigt til, at Byen førstkommende Løverdag vil lukde af stækte Smaatosk fra Munkestræde til Vaskerriet „Proberheden"'s Blejplas, der er indkøst for fældes Retning af den drisdige Forening.

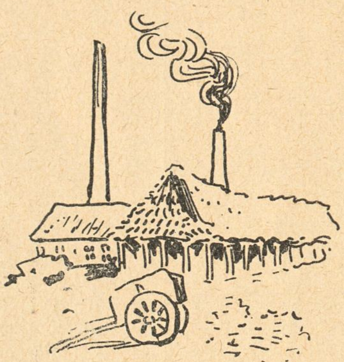

Christjansbor Lisetasionen og Snolderød Tejlværk

Endskjøndt Snolderød Avis bukker ovverfor Aldt, hvad der hører Kongehuset til og immer flagrer selv paa den ubbetydeliste Prinses Geborsda samt er af den unnerdanie Formening, at vi ej kan faa Kongeborge nok til dens Medlæmmer, der kan staa til sene Tider, geraadede Redasjonen dog ud i en ædel og langtfra ubberettiet Harme, da vi erfoer, at Snolderøds Tejlværks Tilbud om Lisetation af flammende Sten til Christjansbor Slot pure var bleven vraget til Gunst for større Bedrifder, der natyrlivis har Fobinnelse paa højere Stæder. Bestyreren som kom til os, var med eet Ord ovverordenli udstrøsteli ved

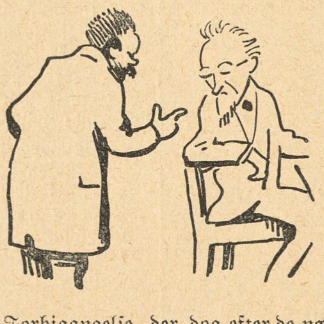

Forbigangelse, der dog efter de nærmere Oplysninger kan forklares derhen, at Snolderød Tejlværk kun er i Stand til at levere Sten, som ikke er flammende, men — alligevel — mand burde dog have sprunget ovver denne Mangel, naar en mindre lojal Købstad derved kunde kaste en Hæderskrans om sit Hode.

Jobelæom

Stasjonsforstanner Balle fejrede i Tirsdas hans 25de Jobelæom i Stadsbanelegemets Tjenneste. Jndtet Onder derfor at Dagen formede sig til en uforglæmmeli Festdag, saavel for ham som for Byen, der kulbminerede i et Praaspæktalbom med Fotografier af de mest ukjenlige Egne, hvorhen Jobelar aldri kand komme paa Grund af Snolderøds stærke Trafik. Som et Koriosum nottere vi, at samdlie Tog paa Fæstdagen bleve fosinkede halannen Time, Gostogene med Kreture endog 3 Timer uden at fræmkalle noget surd Andsigt hos disse.

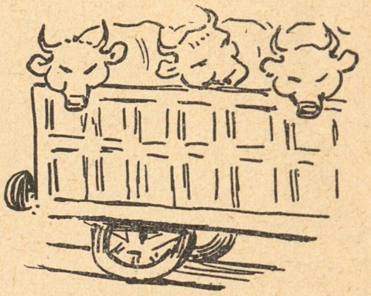

Mindre Nydt

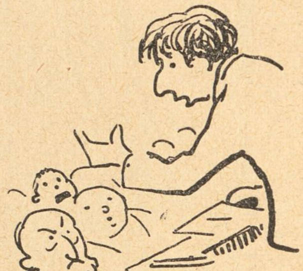

Paa Sønda holler Digderen Jeppe Aakjær et Faaredag om „Bonnestannen og Poesien". Det er Redasjonens Haab, at aldt hvad Snolderød har af Bønner og Poeter vil give Møde den ingtresante Afden, for at modbevise Hr. Aakjær om, at de skulle have for travlt til at nyde Aandens Grøde.

*

Skuespillerinde Fru Elith Reumert har skrevet et nydt Stykke, som hedder Andedammen, som er andtaget paa det kgl. Theader, i hvilken Andledning hennes Mand har modtaget Ridderkorset af Dannebrog. J Sanhed, der staar altid en Kvinne bag!

*

Vinteren tejner til at blive, hvad vi vil udvikle i et kommende Nommer i en Artikkel af ualminneli Længde i Aar, eftersom Rødkælken allerede har viist sig paa Polletekens Kontor, præsantert af Hr. Gartner Risum, hvis Tilbagekomst er et syndligt Tegn paa Kulde.

*

Paa Snolderøds Theader opfører Dilletander paa Søndag Tyven. Polletimesteren skal være særskildt indbut.

Ansvarshavende: Skjælm.

Vore islandske Brødre

Mel.: I lille Kongensgade der boede Biskop Absalon

Højt oppe imod Norden dér ligger Island
nok saa rart —
o ja o ja o ja, o singsalja, —
Naturen dér er dejlig, endskønt der er
en Smule bart —
o ja o ja o ja, o singsalja —
Der levede i gamle Dage Snorre Sturlason,
han laved Krøniker i gamle Grundtvigs
Aand,
jeg husker ogsaa der var en, de kaldte
for Hr. Njál —
han skal ha' væ't en tem'lig uforskammet
Ka'l.

En hel Del Faar og Geder der leve skal
paa Islands Jord —
o ja o ja o ja, o singsalja —
og Men'sker er der ogsaa, hvis man tør
bruge dette Ord —
o ja o ja o ja, o singsalja —
De gaar omkring i uldne Skind af Faar
og Væddere,
de fleste tror jeg nok er Men'skeædere,
i bedre Huse slagter de en Dansker hen
mod Jul,
og holder stor Massagemiddag paa hans
Sul.

Kulturen staar paa Island saa højt, at man
forbavses maa,
o ja o ja o ja, o singsalja —
W. C. det har de ikke, men af Poeter
ikke faa,
o ja o ja o ja, o singsalja —
Hr. Bælgetræder Briem er et dramatisk
Krafttalent,
og Skrædder Gudmundsson som Lyriker
bekendt,
Romaner og Noveller skrives der en Masse
af,
de sendes ud i Verden trykt paa Hektograf.

Alt længe her i Landet det store Islands
Ry genlød,
o ja o ja o ja, o singsalja —
for disse ferske Digte og saa det salte
Lammekød —
o ja o ja o ja, o singsalja —
og derfor har de Herrer tænkt, det var
betimeligt
og ikke mer end klogt og ret og rimeligt,
om Danmark traadte nu med dem i simpel
Union
og enedes kun om Kong Frederiks Person.

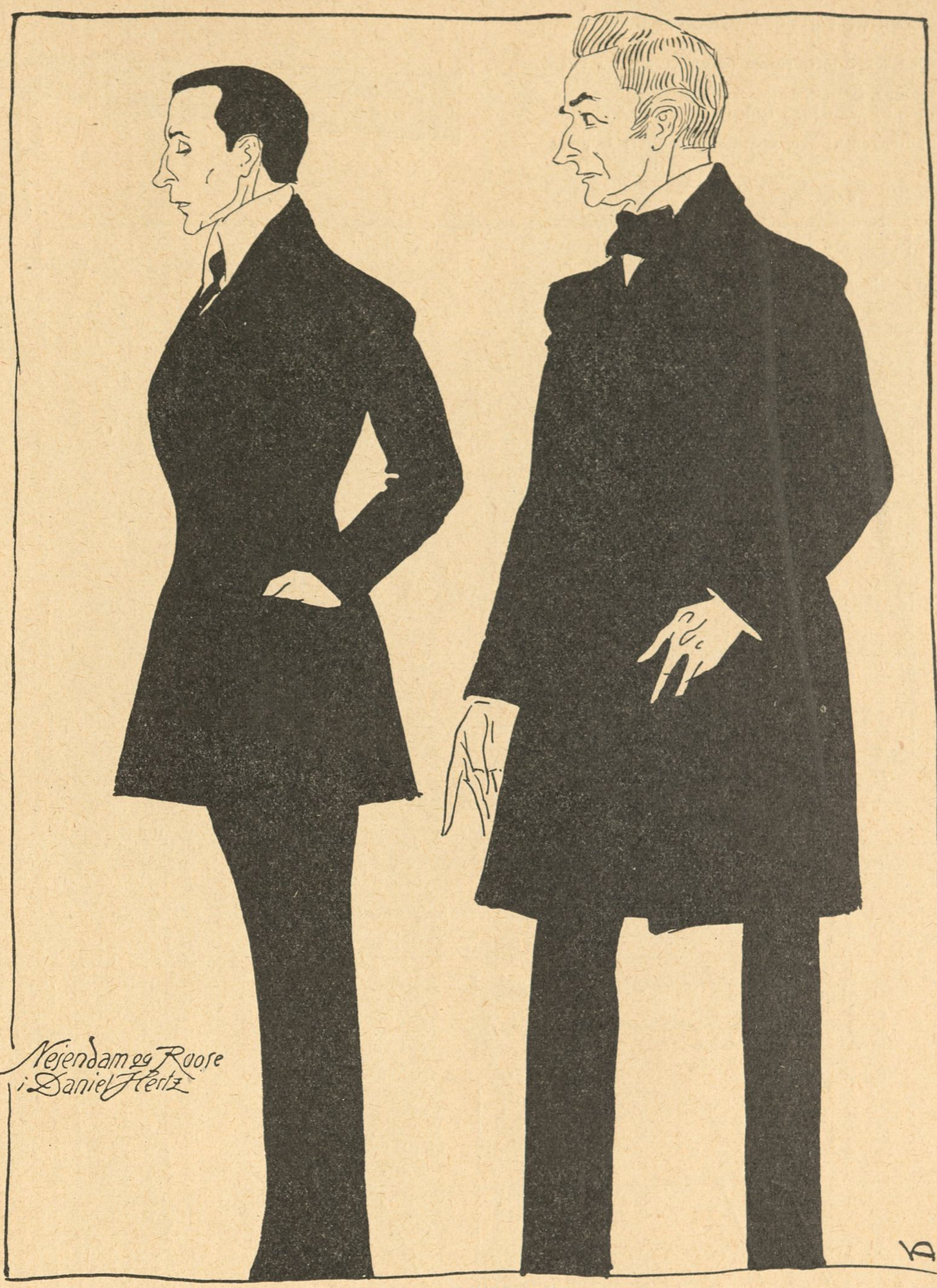

Tegning af Vald. Andersen

Sæsonstjærner XXII

NEIENDAM og ROOSE i »Daniel Hertz« — Det kgl. Teater

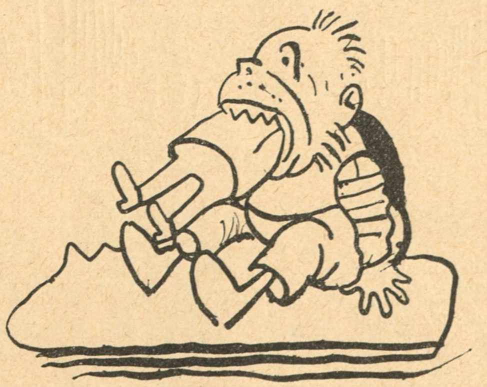

Saa skal han Ekscellence, Hr. Jonsson, p. t.
Reykjavik,
o ja o ja o ja, o singsalja —
regere hele Sylten alt efter islandsk Helte-
skik
o ja o ja o ja, o singsalja —
Vi danske kan faa Lov at lægge Milli-
oner til,
som dette søde Folk med Glæde bruge vil,
men hvis vi gør os ud til Bens og ikke
makker ret,
saa bli'r vi simpelthen til Juleaften ædt.

Bastian

❀ Ugens Figurer ❀ ❀ ❀ ❀ ❀

Admiral Parker Nelson Christensen

»Jeg ser intet«, sagde Nelson, »skyd I bare noget mere«,
ogsaa J. C. sætter nu det gale Øje i sin Kikkert,
men i Længden, Admiral, er det ikke ganske sikkert,
at Brugen af Hr. »*Parker*«s Kikkert la'r sig praktisere.

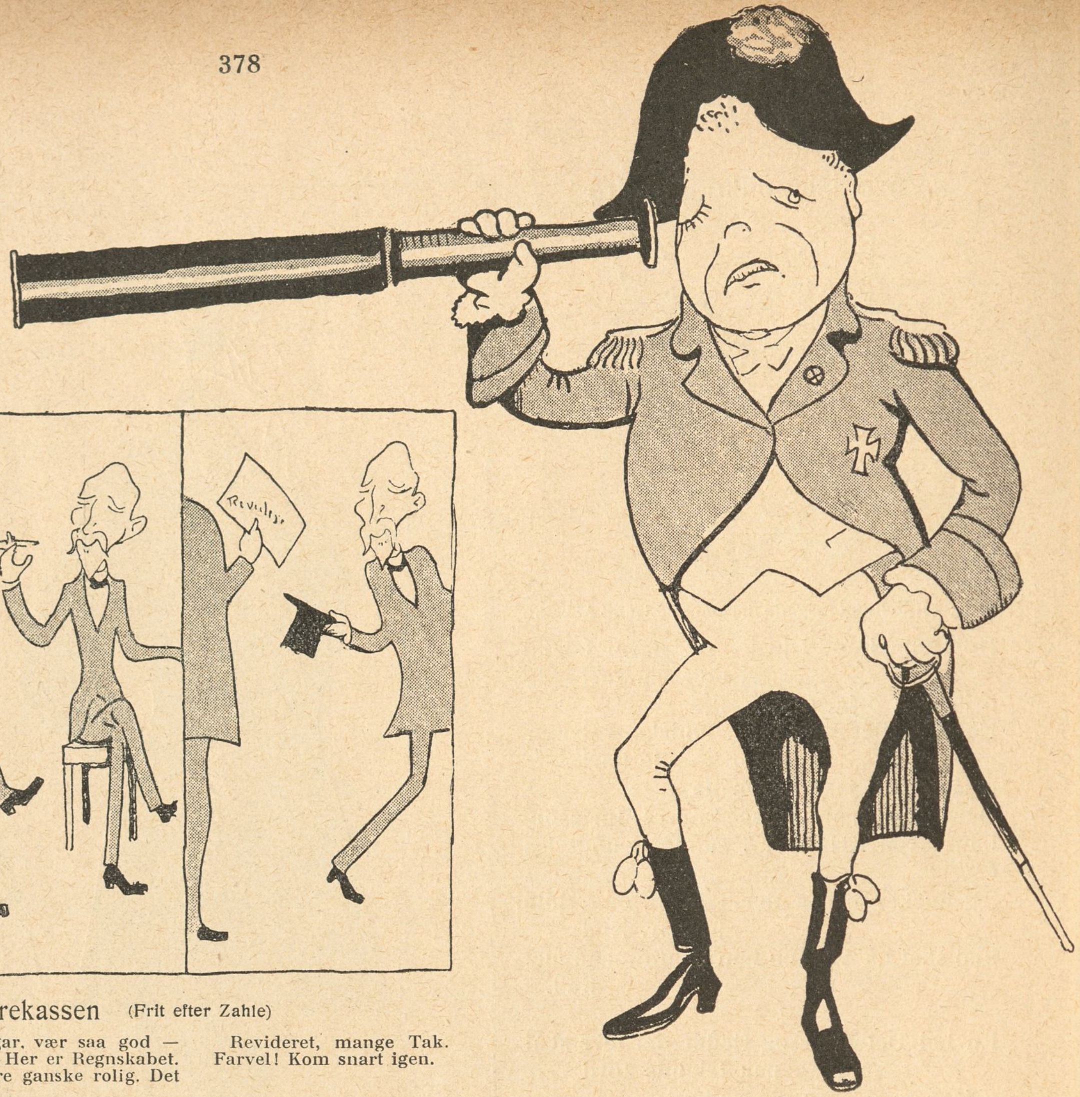

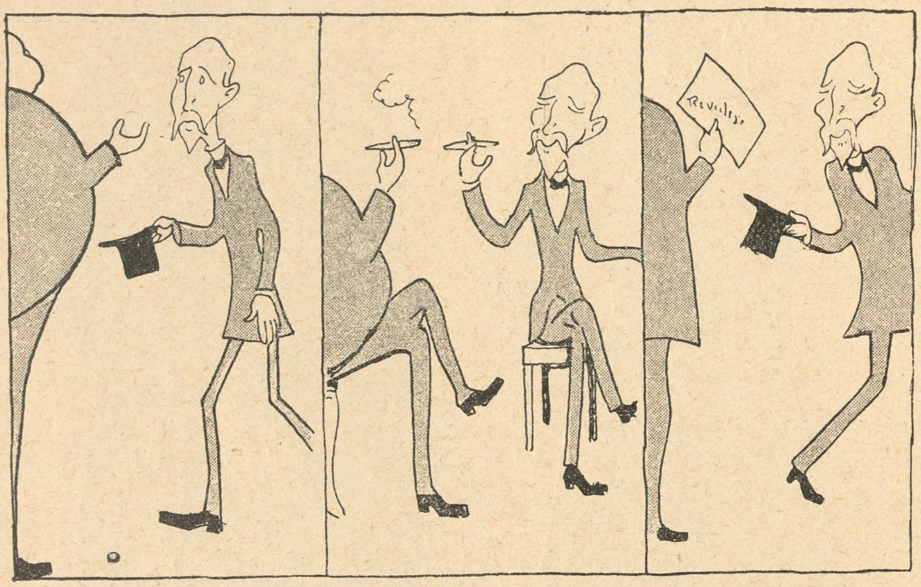

En Revision af Sparekassen (Frit efter Zahle)

— Goddag, Hr. Inspektør, velkommen! Skal vi sludre lidt om Jubilæumsmiddagen?

— En Cigar, vær saa god — her er Ild! Her er Regnskabet. De kan være ganske rolig. Det stemmer.

Revideret, mange Tak. Farvel! Kom snart igen.

Naar Finansminister Charles Brun taler

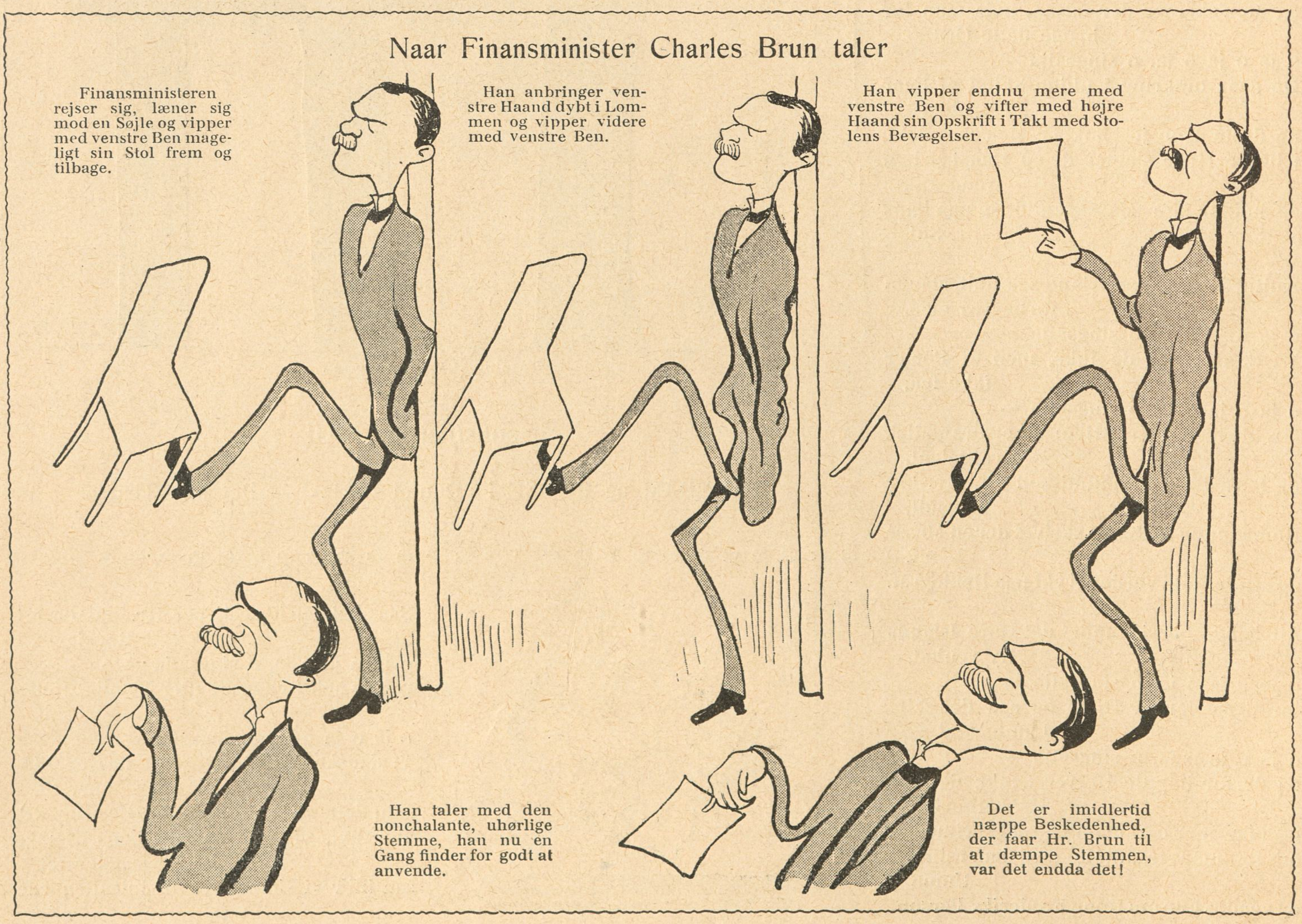

Herr Anders Nielsen bliver bestandig ved med at indtage en Særstilling.

Tegninger af Alfred Schmidt

Tegning af Axel Thiess

Tegning af Vald. Andersen

Sæsonstjærner XXI

ALFRED COHN i »Pigernes Alfred« — Aarhus Teater

Hendes Naade (diskuterende Kvindernes Valgret med Træskomanden): — Ja, i Paradis var der da Mand og Kvinde!
Træskomanden: — Ja, men der gik det s'gu osse skidt — og det var da Kvindens Skyld!

*

Der blev — mir nix, dir nix — sagt om Hr. Berléme Nix, at han havde nix i Nixen og var nixwürdig. Men Direktøren er nix verknoten, og spørger man, hvad Personalet har at klage over, siger han: Nul og Nix!

*

Lock-out

Til »Fredens Bevarelse« svinges et Sværd
gennem den jordiske
Knude huggende.
At Maalet er himmelsk, det ved jo enhver
men Midlerne jordiske:
udelukkende!

*

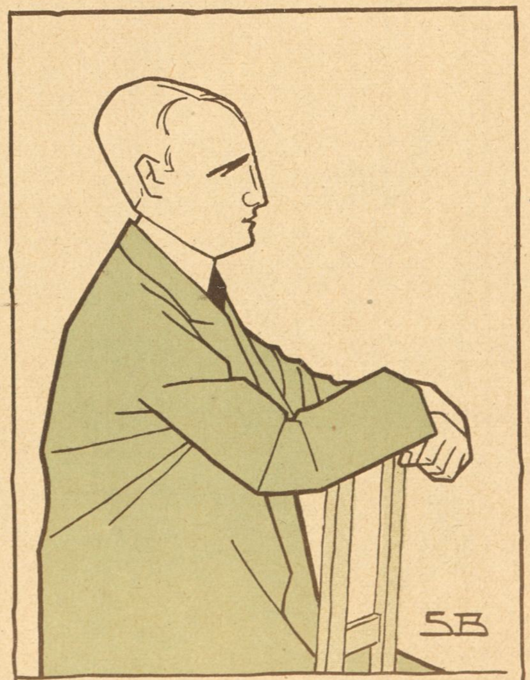

Tegning af Sven Brasch

Den norske Tegner Smith-Hald

Hver eneste Kunstner udstille skal,
lidt trættende bli'r det i Længden.
Nu udstiller Klods-Hans' Tegner Smith-Hald,
han hæver sig højt over Mængden.

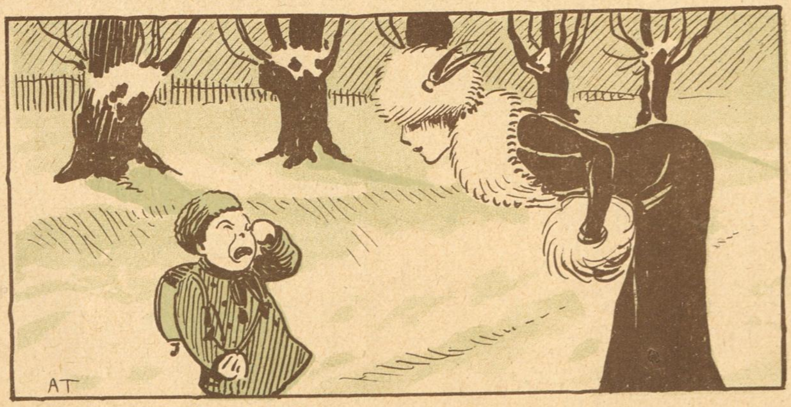

Gamle Dame: — Hvorfor græder du?
Drengen: — Jeg tør ikke gaa i Skole?
Gamle Dame: — Hvorfor tør du ikke gaa i Skole?
Drengen: — Min Lærer friede til min Søster igaar, men hun vilde ikke have ham.

Faderen (Adjunkt, lykkeligt Ophav til otte Poder): — Naa, i Morgen tror jeg saa nok det er bedst, vi gaar til Fotografen og faar taget et Familiebillede.
Lille Karl: — Ja, men Fa'r, tror du nu ogsaa, at vi er saa mange, som vi bli'r.

LUSTIGE BLÄTTER

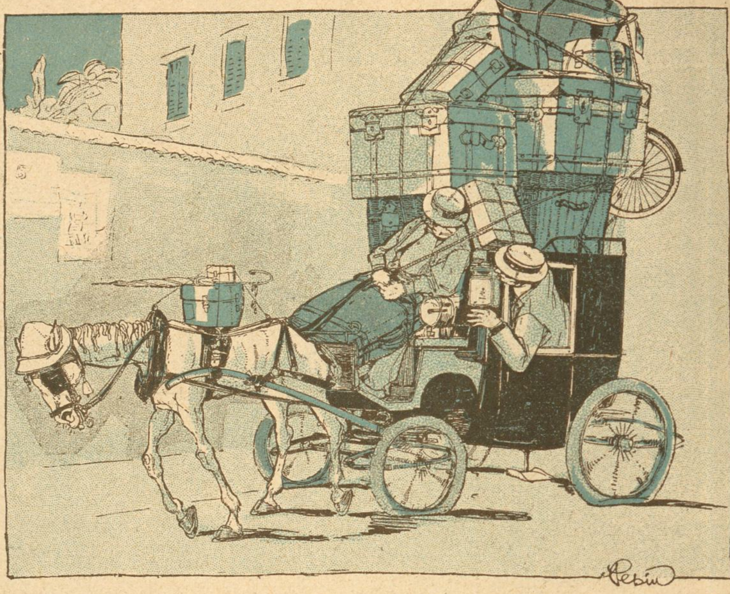

— Holdt, Kusk! Min Kone har glemt sin Tandbørste!

NAGELS LUSTIGE WELT

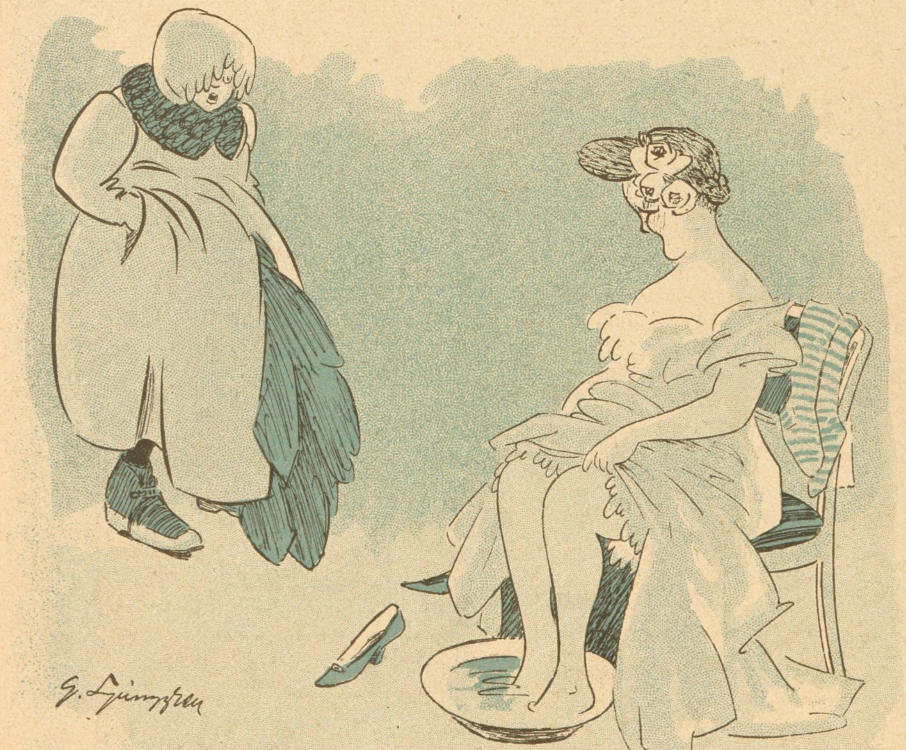

— Hvad gör du människa, sitter du å tvättar fötterna, när du vet, att vagnen är här hvilket ögonblick som helst!
— Tvättar fötterna! Jag håller dom bara i vattnet för inte blommorna i håret ska vissna.

PUCK

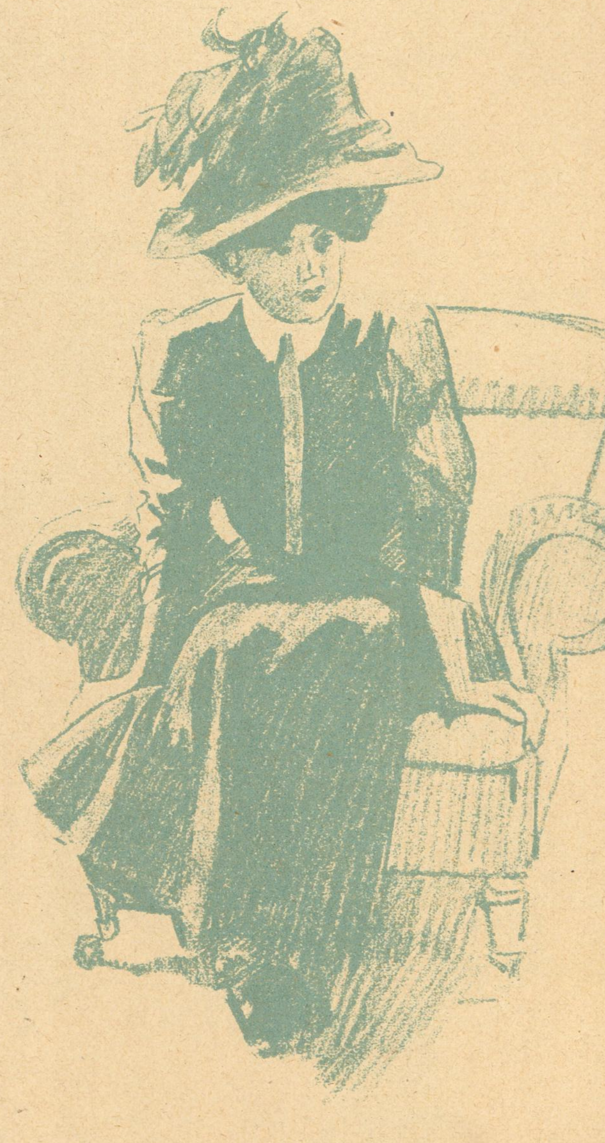

— Hvis man ikke snører sig, faar man Børnene lettere, men snører man sig, faar man Mændene lettere!

SIMPLICISSIMUS

Nr. 15 af den løbende Serie:
Klods-Hans for Publikums Domstol.
Fru Föns.
Tegning af Niels Hansen.

Tegning af Th. Iversen

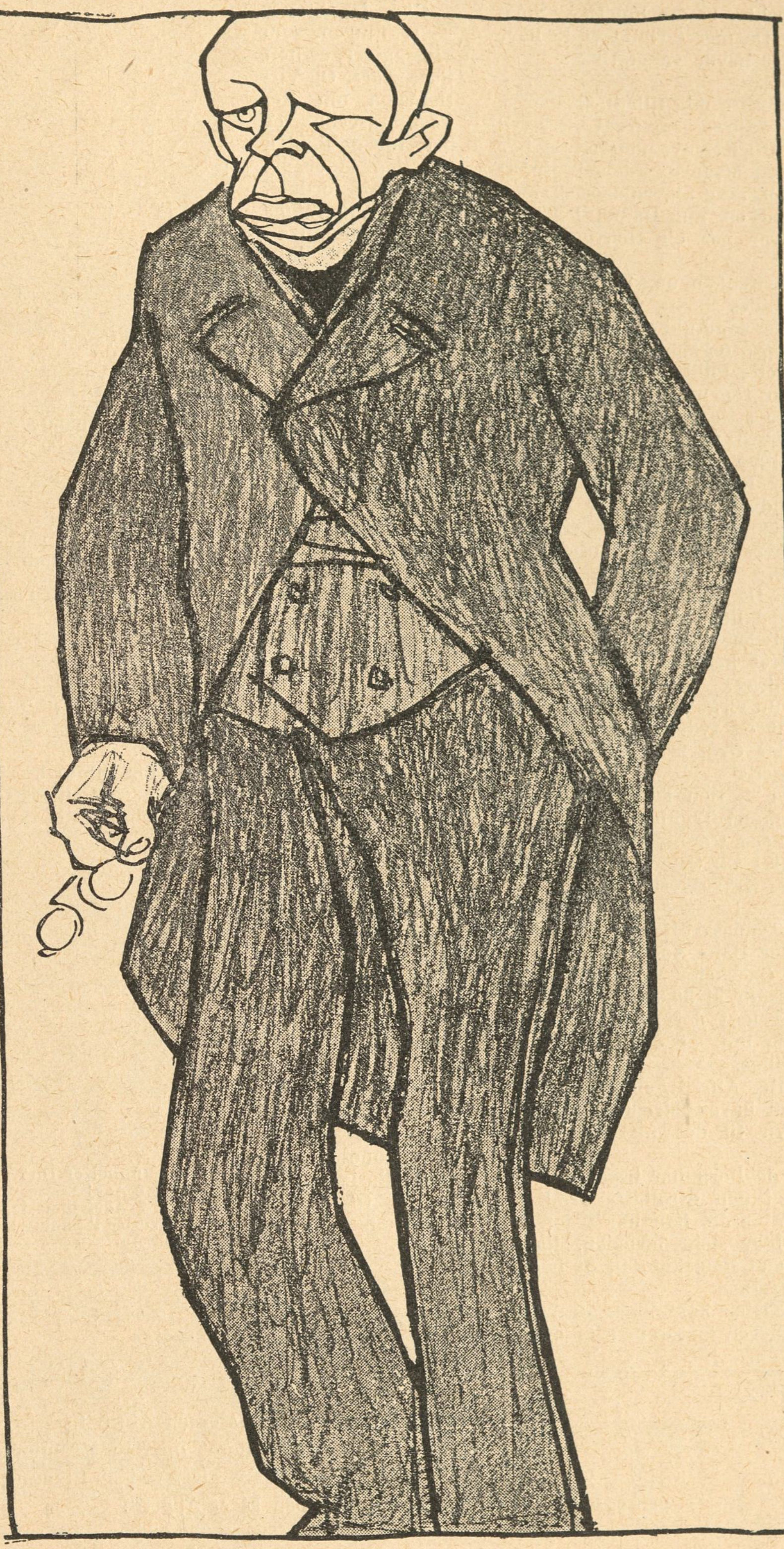

Tegning af Eigil Petersen

Det ærede Medlem for Frederiksborg Amts 3. Kr.

UNGKARL LARS DINESEN,

har Ordet for en kort Bemærkning:

— Som gammel, trofast Højremand vil jeg først afvente, hvilken Stilling mit Parti tager til den foreliggende Sag. Jeg skal da altid være rede til loyalt at stille mig paa det modsatte Standpunkt.

Ugen

Nu skal *Hannes Hafstein* ikke længere være islandsk Minister hernede. Det er en Skam, for han var saadan en rar Mand og saa ligefrem.

Jeg kan en Historie om ham, — jeg ved ikke, om den er sand, men derfor kan det jo godt være Løgn:

Han var til Middag hos Grev Raben, og pludselig sagde han til sin Borddame:

— »Jeg har to røde Haar paa Maven!«

— »Men Gud!«

— »Vil De se dem?«

— »Ih du forbarmende!«

Han løftede Vesten op og pegede paa det nederste af sin Manchetskjorte.

Dér stod to smukt broderede røde H'er.

*

Tegning af H. E. Melchior

J. I. Kronstrøm

Han er Idealets tro Forsvarer,
bryder fejl sig om Moneterne —
han Poeten er blandt Proletarer,
Proletaren blandt Poeterne.

sm.

Det er da godt, at denne Valguge er forbi. Jeg har svømmet i Valglister. Listemændene kom listende paa deres Listesko og listede Listerne ind gennem Brevkassen. Og jeg saa til min Forbavselse, at trods Mandfolkenes listige Anslag mod et Par af de opstillede Damer var det lykkedes at faa nye paa Listen. Thi:

Mands List er velbehænde,
men Kvindens Liste er uden Ende.

*

Blomstersprog

Af *Bluhme* Fæstningen fik sin Bekomst,
sit Kraftsprog han slog den itu me';
hans Tale ejer saa mangen en Blomst,
dog taler han ej *durch die Bluhme.*

Breidablik

*

Af vor sidste Post

C. J., Georg K., Horsens, *Fru J. B.,* Odense, *Chr. L.,* Struer, *Frantz A., N. E. N.* pr. Vemb, *Fr. H., Vald. B., H. J.,* Charlottenlund.

O. M. — Beklager, men er i Øjeblikket og indtil videre saa velforsynet med Tegninger, at vi maa renoncere paa at benytte Deres.

Frk. Agnes S. H. — Saadanne smaa Oplevelser er Tilværelsen for os alle temmelig rig paa. Og De har sikkert selv gentagne Gange hørt Ordet »trængende« anvendt under tilsvarende Toilette-Forhold uden at smile altfor højt.

Else Margrethe: »Fordi jeg elsker Klods-Hans og morer mig saa grusomt over den, har jeg tegnet dette til den.« Det er meget venligt af dig, lille Else, men næste Gang maa du være saa elskværdig at tegne med Blæk og ikke kolorere Billederne. Saa er det muligt, at vi kan bruge et af dem.

Niels E. N. — De meddeler os, at Kvinderne, efter at de har faaet Valgret, ogsaa bør aftjene deres Værnepligt men at De har været i Tvivl om, under hvilke Former dette kunde ske, indtil en af Deres Elever, den niaarige Georg i en Genfortælling af en Episode fra Krigsaarene skrev følgende »Og medens Soldaterne ingenting anede og kun tænkte paa deres gode Suppe, kom der en Granat og faldt ned i Gryden. Suppen spildtes og alle Kokkepigerne trimlede om mellem hverandre«. Derefter fik De Ro og nu har De Løsningen: »Kvinderne skal være Kokkepiger«.

Ja, hvorfor ikke ikke? Men kan De give os Løsningen paa et andet Spørgsmaal: Vilde Jenserne i saa Fald tage sig et »svedent« Grin, eller maa Ordet svedent i denne Sammenhæng fremtidigt udgaa?

E. H. — Blyantstegninger kan, som vi allerede utallige Gange har meddelt, ikke benyttes.

C. A. M., Hillerød — Billedet af Faustinus synes os ikke tilstrækkelig vellykket hverken som Portræt eller som Karikatur. Han vilde aldrig tilgive os, om vi satte det i Bladet, og da han som Mnemotekniker har en Hukommelse, der intet glemmer, heller ikke Krænkelser, tør vi ganske simpelt ikke. Til Gengæld komplimenterer vi Dem for Kuverten, som det er os en Fornøjelse at gengive ovenstaaende.

Frantz A.: »Bonden: Jeg vilde gærne bede om et Spil Kort. — Ekspedienten: Jo, her har vi et til 75 Øre og her et til 1 Krone. — Bonden: Næ, det er da formeget forlangt for Kort.«

Ja, det lyder jo meget pudsigt.

Poe Pry — Vi tror ikke, Hr. P. A. Schou interesserer i tilstrækkelig Grad.

Paa Bal

(I et Værelse ved Siden af Dansesalonen). — Hvor kan det være, Frøken, at De ikke vil tillade mig at omfavne Dem her, hvor vi er alene? Inde i Salen har De intet imod, at jeg omfavner Dem, idet vi danser, medens alle Folk ser paa det??

Løjtnant v. Buddinge — Vi har aldrig vidst, at Løjtnanten, der har saa mange Talenter, ogsaa besad Tegnerævner. Billedet er jo henrivende, og det kunde aldrig falde os ind at hænge os i saadanne Bagateller, som at De — aabenbart kun i ren Distraktion — har glemt at at forsyne Herren med de til en Omfavnelse nødvendige Arme, eller at Damen efter vort Skøn egenlig ikke er egnet til at vække ømme Følelser. Sagen er jo — som De meget rigtig vilde have bemærket, hvis De havde været til Stede — saa højst forskellig.

Rdt.: »Maa det være mig tilladt at spørge, hvilken Plan *Klods-Hans* gaar frem efter ved Besvarelse af skriftlige Henvendelser. Jeg har nemlig for over en Maaned siden indsendt noget og er endnu ikke bleven beæret med et Svar, hvorimod en ung Dame, jeg kender, har faaet Svar paa en Henvendelse i Løbet af en Uge.«

Vi véd ikke, til hvilken ung Dame De sigter, men har hendes Skrift været elegant, hendes Henvendelse aandfuld og hendes Brevpapir parfymeret paa en Maade, der tilfredsstiller vore paa dette Punkt ret kræsne Fordringer, er det jo ret naturligt, at vi har skyndt os at svare i Haab om at indlede et nærmere Bekendtskab. Sandsynligvis har Deres Henvendelse ikke været tilnærmelsesvis saa fristende. For Resten plejer vi kun at besvare enkelte udvalgte af de flere tusinde Breve, vi modtager ugenlig, og De vil muligvis uden nærmere Forklaring kunne fatte vore Bevæggrunde.

Denne Gang har De haft det Held at sende os en Vits, der med lidt Velvilje fra vor Side kan bruges. Den lyder saaledes:

»— Har du været henne at høre General Booth holde Foredrag? — Nej! — Har du ikke! Det skulde du virkelig have gjort. Han taler saa langsomt og tydeligt, at man kan forstaa hvert eneste Ord, selv om man slet ikke kender Sproget.«

I. C. Christensen — Den Tegning, De sender os, er en gammel Tegning af den udmærkede Karikaturist Honoré Daumier, som allerede har ligget i sin Grav i tredive Aar. Det er jo det rene Gravrøveri.

G. K., Horsens — De sender os »følgende Avisudklip »Ved Tvangsavktionen i Lørdags blev Snedkermester Hans Andersen, Smedegade 86, solgt til Gaardejer Martin Jacobsen Kjær for en Købesum af 30,000 Kr.«, og vi kan efter at have læst det ganske tiltræde Deres Bemærkning om, at d'Hrr Snedkermestre ikke er billige.

J. Thisted — Hr. Alfred Schmidt takker men mener selv, at have tilstrækkelig mange Idéer med Hensyn til det nævnte Æmne foreløbig.

C. J.: »Bertran de Born har begejstret vor fælles Ven Holm i den utroligste Grad. — Saa, hvordan det? — Jo, han har ladet sin Førstefødte, der blev døbt forleden, kalde op efter ham, saa at han kom til at hedde Bertran de Born-Holm.«

De oplyser, at De har hørt denne Brander. Ja, man skal høre meget, før Ørene gaar af En.

Chr. L., Struer — Tegningen, som vi gengiver, er helt fikst gjort. Og Vittigheden om Reformbukserne er der ingen Ben i, saa den lader sig vel ogsaa fordøje.

Før Valget

Bonden: — A ka et forsto, hvorfor vor Rigsdasmand her i Vinderupkresen ska kaseres, han er da gue Reformmand?

Herren: — Naa, er han det.

Bonden: — Ja, han siger altid: A haar Tillid te J. C. Christensen!

Herren: — Ja, men det vil med andre Ord kun sige, at han har haft et Par Reformbukser paa, og de er maaske nu gaaet itu.

Messrs. Scefridge & Co., London — Redaktionen takker for Deres venlige Indbydelse til at overvære Indvielsen af Deres nye Stormagasin i Oxford Street i London. Der er faa Ting paa Jorden, vi havde en mere vanvittig Lyst til, men da Oxford Street ligger temmelig langt udenfor vor daglige Spadsererute, og da De ved en Tankeløshed, der naturligvis kun skyldes Travlhed, har glemt at sende Dampskib efter os, maa vi have Besøget til Gode til en anden Lejlighed og beder Dem elskværdigst undskylde os hos de muligt tilstedeværende Medlemmer af Overhuset samt Lord Mayoren.

O. — Nej, Vittigheden er for gammel.

Mik, Ib og *I. C. B.*, Odense — Den første af Vitserne skal vi være saa hensynsfuld ikke at komme nærmere ind paa; den anden følger her. Vi ønsker Dem god Fornøjelse paa Rejsen, men tror ikke, De skal betragte Honoraret som tilstrækkelig økonomisk Basis for en Rivieraudflugt.

Kaj: — Hvor gammel er Du?
Erik: — Jeg er 6 Aar!
Kaj: — Jeg er 7 Aar, men jeg havde været 8, hvis jeg ikke havde været syg et helt Aar.

NB. Indsendte Bidrag, saavel Tegninger som Tekster, opbevares ikke og tilbagesendes kun naar Porto vedlægges.

Klods-Hans er et Tryllespejl,
Der forkorter og forlænger,
Overdriver og forvrænger
Hver grinagtig lille Fejl.

Klods-Hans er en Tjærepind,
Hvorpaa hver forloren Mode,
Hver en Snob, hvert Vrøvleho'de
Uden Skaansel fanges ind.

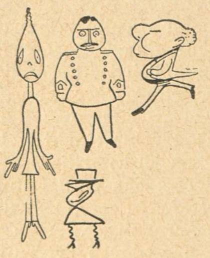

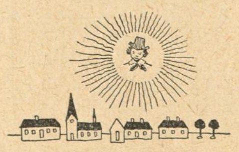

Allerede nu kan nye Abonnenter tiltræde fra April Kvartal og saaledes, at de erholder de resterende Numre af Januar Kvartal gratis.

I Begyndelsen af April Kvartal afsluttes den store Konkurrence

Klods-Hans for Publikums Domstol,

i hvilken alle Abonnenter kan deltage. I denne Konkurrence fordeles omtrent Tusinde Præmier mellem Abonnenterne. Fortegnelse over Præmierne følge i et senere Nummer.

Tegn Abonnement straks, jo hurtigere dette tegnes, des flere Numre faar De gratis.

Hovedekspeditionen af Klods-Hans
Citygade 22 — Telf. 5164 —
København K.

Klods-Hans er en Akvavit,
Som Humøret op kan stramme,
Klods-Hans giver ved sin Flamme
Os paa Livet Appetit.

Klods-Hans overalt paa Jord
Fremmed Kunst har lært at elske,
Bænker fra det Udenvælske
Mangen Kunstner ved sit Bord.

Klods-Hans er som Tivoli,
Populært er hans Orkester
Farvepragt og store Fester
Med Lyrik langs Søens Sti.

Klods-Hans er den Læge, hvem
Alle bruge maa som Trøster,
Han som Mellemgulvets Ryster
Findes maa i alle Hjem.

Klods-Hans Navn har ægte Klang.—
Og fra Hytter op til Troner
Gaar hans literære Toner
Aar for Aar sin Sejersgang.

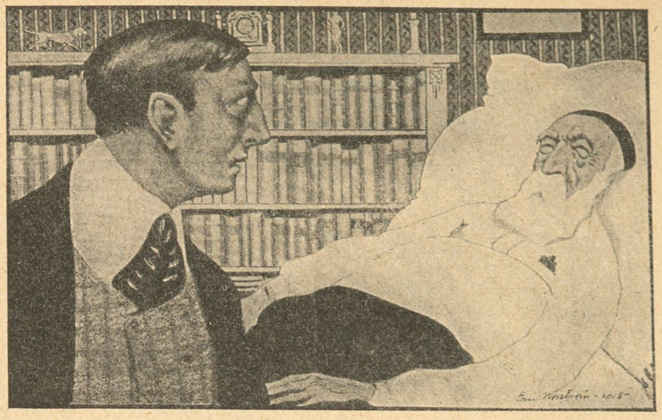

Den gamle gentlemannen ligger for döden och har telegrafiskt låtit tillkalla sin ende son.

— Jag har velat säga dig något, innan jag skiljs hädan. Låna aldrig ut några böcker!

— Men hvarför då?

— Du ser detta präktiga bibliotek.

— Jaa, pappa, men — — —

— Min son, alla dessa böcker äro lånta! STRIX

Sukkersyge.

I disse Dage er udkommen:

Af en Sukkersygs Erfaringer.

En Diæt for mindre velstillede Sukkerpatienter.

Af en Sukkerpatient.

Pris 1 Kr. 25 Øre.
Faas i alle Boglader.

DET STORE **FAMILIE-HEFTE**

100 SIDER FOR 25 ØRE

DISTANCERER ALT, HVAD DER ER AF MAANEDS-MAGASINER

Annoncer fra Indlandet:

modtages gennem **City-Forlagets Annonce-Afdeling**, Kontorer Citygade 19, — Telefoner 4767 og 5164, — Forretningsfører **Max Hartvig**, gennem **Bladets Annonce-Repræsentant Frk. Helga Wulff**, Pilestræde 40³, Telefon Byen 2771 x og **gennem alle anerkendte Annoncebureauer.**

Annoncer til „KLODS-HANS" fra Udlandet:

For **Tyskland, Østrig-Ungarn** og **Schweitz's** Vedkommende modtages alene Annoncer gennem **Rudolf Mosses Annonceexpedition i Berlin** og dette Bureaus Filialer i **Breslau, Chemnitz, Køln a. Rh., Dresden, Frankfurt a/M., Halle a/S., Hamburg, Hannover, Leipzig, Magdeburg, Mannheim, München, Nürnberg, Prag, Stuttgart, Wien, Zürich.** Annonceprisen er 60 Pfg. pr. 50 m/m bred Nonp. Linie (Rudolf Mosses Normal-Liniemaal Nr. 3).

Adm. Direktør: CHR. LAURITZEN
Redaktør: CHR. FLOR
I Redaktionen:
VALD. ANDERSEN, JOHANNES DAM
Enkelte Numre af „KLODS-HANS" **25 Øre.**
Abonnement 3 Kr. Kvartalet tegnes i Bogladerne, paa ethvert Postkontor og i Hovedexpeditionen, Citygade 22.
Telf. 5164. Aaben fra 9—5. Lørdag til 2.

CHRISTIAN F. KEHLETS
Favorit Chocolade
pr. Pd. 1,00, 1,20, 1,40, 1,60, 1,80.
Fineste Velsmag.
Største Næringsværdi.

Skandinaviens største Lager af
tropiske Fugle.

Største Udvalg, smukke Ekspl. fra Kr. 1,50 Parret. **Yngledygtige Undulat-Papegøjer fra 6 Kr. Parret,** talende Papegøjer og Kakaduer 10—15—25 Kr. pr. Stk. **Nordiske Skovfugle fra 50 Øre.**
Forretningen tilkendt 14 Sølvmedailler, Æres-, 1. og 2. Præmier i 1900.
L. Søncksen, Larsbjørnstræde 12, St.

Ældste danske Produkt

ALFRED BENZON
AB
MALTEXTRAKT

uovertruffet det bedste.

De forenede Spritfabriker Odense. Telefon 22.

Taffel-, Kommen- & fuselfri Akvavit.
Vinsprit, Kogesprit, og teknisk Sprit.
Fuselfri og fuselholdig Brændevin.
Presse-Gær.

Calcium Carbid.
H. Gabe, Monradsvej 13. Kbhvn. F.

Det originale Maltet Brød fra Schulstad & Ludvigsen kendes paa at det altid bærer dette Mærke

Den nye Brødskærer „Fix" skærer let al Slags Brød i glatte Skiver
Patent Ludvigsen
Faaes hos alle Jsenkræmmere

Stempler, Signeter, leverer Clicheer billigst P. Bøttcher, Gravør Aalborg

Gummi & Sygepleje-
ARTIKLER
Vestend 4. København.

Bestil hos Deres Gartner en Daase **Engelsk Blomstergødning** Clays Invigorator, og De vil hurtig iagttage en forbavsende Trivsel hos Deres Potteplanter. 1 Pd. 50 Ø., ½ Pd. 35 Ø. i lugtfri Blikdaaser med udførlig Brugsanvisning. Eneforhandler for Skandinavien: **L. Dæhnfeldt, Odense.**

Drik altid Elisabethsmindes Chokolade og Kakao.

Højeste Laan paa

Klasselodder. Fornyelse paatages. Gevinster udbetales. Assistentshussedler, Rente 4 Øre af Kr., Møbler, Cycler, Partivarer, Rejsetøj, Guld, Sølv, Uhre, Seng- og Gangklæder, Linned, Bøger m. m. Panter over 20 Kr. hentes frit. Ugenert Indgang ligeoverfor Kommuneskolen.
Nansensgade 37 St. (gl. Nr. 25 B).
Holm.

Klods-Hans over Land og By
Svinger Glædens Fane atter.
Kvindens Smil og Mandens Latter
Vil han kalde frem paany.

Bogsamlinger samt enkelte Værker og Bøger købes til antagelige Priser.
M. P. Madsen, Nørregade 4, 1. S., fra 9–6. Skolebøger købes ikke.

Wilsons Gummivarelager
Gothersgade 12, København.
Alle Sygeplejeartikler mod Efterkrav. Ill. Prisliste.

Har De Tandpine
brug **Chr. V. Mendes** berømte
DENTIN
som hurtigt stiller de heftigste Smerter.
Faas i Glas à 45 Øre.
9, Kronprinsessg. ny Materialh. 9
København K. — Telefon 8418.
Forlang udtrykkelig
„Chr. V. Mendes Dentin

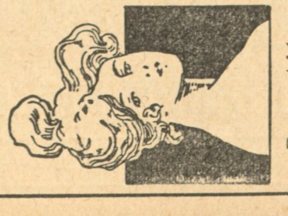

Brug altid **Aggerbecks** ægte Iris Sæbe 25 Øre.

Hobro Maltekstrakt

Vibe-Hastrups Læder-Creme gjør Fodtøjet blankt og bevarer Læderet

Tanten: — Jag ställde in tre pastejer i skåpet, och nu är det bara en kvar. Kan Gustaf förklara den saken?
Gustaf: — Ja, det var så mörkt i skåpet, att jag inte såg den tredje. KASPER

UOVERTRUFFEN TIL FREMBRINGELSE AF EN SMUK HUD
KALODERMA-GELÉ & KALODERMA SÆBE.
GRAND PRIX VERDENSUDSTILLINGEN ST. LOUIS 1904.

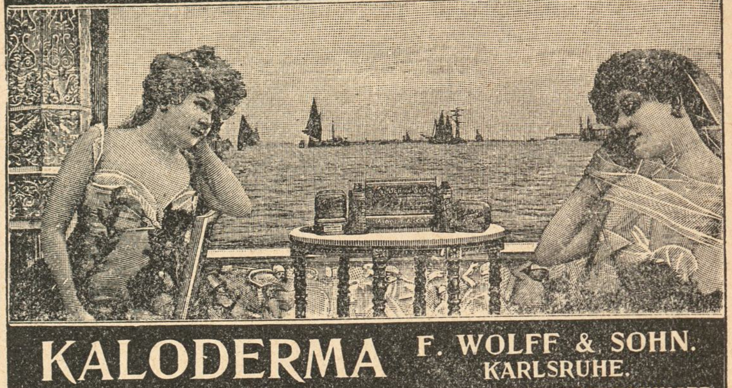

KALODERMA F. WOLFF & SOHN. KARLSRUHE.
FAAS PAA APOTEKERNE SAMT I PARFUMERI & FRISØR-FORRETNINGER.

Savon aux Violettes de Parme
fra C. RAFN's Fabriker, Aalborg, er dog den bedste af alle Sæber, skønt den kun koster **50 Øre.**

Københavns Vandkuranstalt.
Anbefaler alle medicinske Bade.
Toldbodvej 7. Telefon Palæ 659 y. Kbhvn. Forlang Prospekt.

Intet kan sammenlignes
JAVOL
med Javol, Verdens fortræffeligste Haarvand, det bør bruges af enhver. Javol gør Haaret silkeblødt, smidigt og glansfuldt, styrker og forfrisker Hovedbunden og har en behagelig Duft.
Faas i alle Parfumerie-, Material- og bedre Købmandsforretninger, hos Frisørerne etc. i Flasker à Kr. 1,50 — Dobbeltflasker à Kr. 2,50 — Javol Shampooing Pulver, idealt Haarrensningsmiddel, 15 Øre pr. Pakke. Hovedoplag: *Trojel og Meyer.* Kronprinsensgade 1.

Aarslefts Esprit de Valdemar anbefales som den mest forfriskende Parfume.

Haarets, Hudens og Tændernes Pleje.
Alt hvad der eksisterer af
virkelig gode Specialiteter
faas i
Parfumerie Breinings Udsalg,
Østergade 26 (City). — Frederiksberggade 40 (Bristol).
Gl. Kongevej 145. — Strandvej 175.
Aalborg. Aarhus. Odense.

TORPEDO
FRIHJULSNAV
er det mest efterspurgte og derfor det bedste.

F. A. Thiele Købmagergade 5

KORSØR

MARGARINE.

Kan De stikke den igennem Deres Cycleslange, uden at den taber Luften?
Det kan De, naar De har ladet Deres Slange behandle af
A/S „Punkterfri Luftringe."
Vingaardsstræde 19. — Telf. 7296.

DE ENESTE ÆGTE
Dr. Schindler Barnay Kaiserl. Rath

30 AARS ERFARING
MOD FEDTSYGE
MARIENBADER REDUKTIONS PILLER
FREMSTILLET AF
Dr. SCHINDLER-BARNAY,
KAISERLIG RAAD,
FORH. OVERLÆGE VED KRONPRINS RUDOLF-STIFTELSE.
FAAS PAA DE FLESTE APOTEKER
KUN ÆGTE MED KEISERLIG RAAD
Dr. SCHINDLER BARNAYs NAON,
PORTRAIT OG UNDERSKRIFT.

Grand Hotel
ODENSE.
Største og fineste Hotel paa Fyn.
Elektrisk Lys og W. C.
Telefon paa Værelserne.
James Perrot.

Photos, Kunstnerstudier, 350 Miniatur, 30 Visit, 1 Cabinet for 1 Kr. (Frimærker).
O. Schladitz & Co., Berlin W. 57, Kd.

Dir. A. CARLSEN, Ing. Kapt. H. Ing. R.
A/S DANSK PATENT KONTOR
Ꝏ 5570
KJØBENHAVN, B.
Jærnbanegade 6.

Spis Middag
Kl. 12-2 el. Kl. 3-5. Rosengaarden 14.
Tjenestepigeforeningens Fagskole.

Rud. Kramper & Jørgensen. HORSENS.

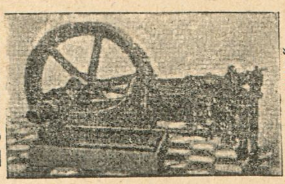

Sugegasmaskinen „Gideon".

Er et ufejlbarligt Middel mod skør og revnet Hud.
CLEMATIS CREME
VALDEMAR JØRGENSEN
PILESTRÆDE 40.
Hj. af Sværtegade.

HANSONS STEMPELFABRIK NY ØSTERGADE 2
TF-354
MÆRKEPLADER
Signeter, Dørplader, Haandtrykkerier, Brændejern, Numeratører, Perforérer

Forlovelsesringe, Københavns 1ste Specialforretning.
Fabrikation ved elektrisk Motor, samt Udsalg
Th. Halgreen, Gothersgade (lige for Regnegade) **34.**
Etabl. 1880. — Eget Værksted. — Telefon: Palæ 317. — Ingen Filialer

Carl Bang. Fiskeforretning. Gl. Strand 28. Telefon H 851.

Horsens Sejl-, Sække-, Telt- og Presenningfabrik. ⊙ Brdr. Mortensen.

* *Fonnesbech's The. Østergade 10. Telefon 252.* * *Fonnesbech's The. Østergade 10. Telefon 252.* *

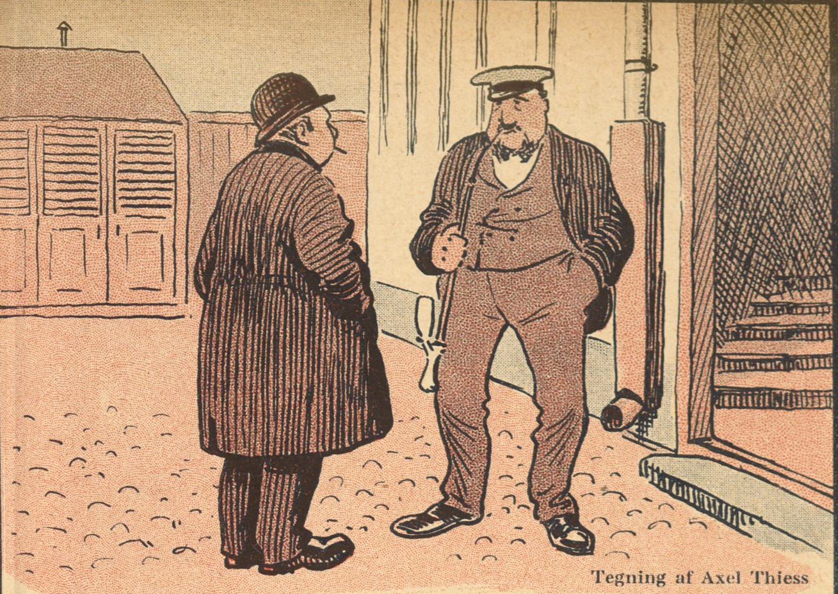

Tegning af Axel Thiess

Mellem Husværter

— Nu er der nok igen død to Børn oppe hos Møllers paa anden Sal.

— Ja . . . Møllers er i det hele taget meget behagelige Lejere.

·NATIONAL·
AKTIE-KAPITAL:
1 MILLION KR.
Agenturer i ca. 100 Provins og Stationsbyer.
HOVEDKONTOR
NØRREVOLDGADE 13-15
KØBENHAVN
Forlang Tilbud.
TEGNER
SYGE &
ULYKKESFORSIKRINGER
I ALLE
SAMFUNDSKLASSER

Forlang vort nye Cycle-Katalog for 1909!
Herrer Agenter kunne skaffe sig en god Bifortjeneste ved at optage Ordres for os.
Obs. Enestaaende billige Priser og Prima Varer. Skriv straks til
Dansk-Svensk-Staal-Aktieselskab,
Vesterbrogade 24, København B. Telefon 9122.

CAFE „PREMIER“
Hj. af Østerbrogade og Willemoesgade
anbefales.
L. HEMMINGSEN, Direktør.
Fleraarig Overkellner i Hotel Bristol.

Fabriken Kureer
MOTORVOGNE
MOTORCYKLER
Sejren er Kureers!
FORLANG OFFERTE
A. FRIBERG · SILKEBORG

SINALCO
Alkoholfrit!
Er det guddommeligste De kan nyde.
Faas paa alle Restaurants.
Sælges hos de Handlende i $\frac{1}{3}$ Liter Fl. à 12 Øre.
Eneste Fabrik i Danmark.
Dansk Aktieselskab „Sinalco“.
Fabrik og Kontor: Amaliegade 28.
Telefon 5828.

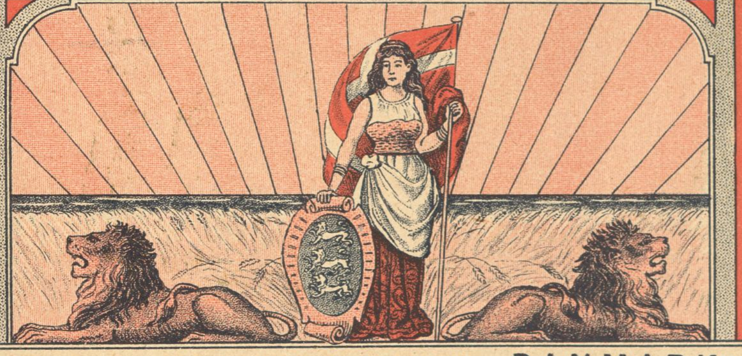
CIGAR- OG TOBAKSFABRIKEN „DANMARK“,
NIELS HEMMINGSENSGADE 20 KØBENHAVN
Vort Land
PRIS: 4, 5, 6, 7 OG 8 KR. PR. 100 STYKKER
I FORTRINLIGE UDSØGTE KVALITETER
FORM- OG HAANDRULLEDE

Emil Brandts Vinhandel,
Hyskenstræde 10. Tel. 1390.
Udsøgte Vine fra I. Klasses Huse anbefales.

CLICHER
af enhver Art for
Bogtryk,
Messing, Zink og Kobber
*
Illustrering af Prislister
til ekstra billige Priser.
1. Kl. Tegnere.
*
Leverandør af Illustrationer til
Telefon 5085.
KLODS-HANS
Charles Hansens Repr.-Anst.
Pilestræde 19, Hj. af Silkegade.

LAX
I alle Kvaliteter
Gaasebryst,
Oksetunger
etc. anbefales.
Alt i første Klasses Varer.
Handlende og Restauratører Rabat.
Telef. 817. Jacob B. Krøll.
Klareboderne 10. Kbhvn. K.

HERM: N PETERSEN & SØN
Etableret
1849.
Bredgade No. 23

til Menneskets Sundhed er den eneste ægte
Nephthys-Livs Essents
faaes overalt; en gros hos S. Madsen, Aarhus.

Worning & Petersen's
Xeroform
Sæbe.
pr. Stk. 25 Øre

1000 blandede Frimærker
fra mindst 100 Lande samt
min store Prisliste
for 3 Kr. plus Porto.
N. S. NEDERGAARD
Skive.

SVENDBORG BRYGHUS
„Ah–h! Svendborg Øl–!“
Bock-Øl
Lager-Øl
Pilsner-Øl
Dobbelt-Øl

Musik-Instrumenter og Pianolaen.
PETERSEN & STEENSTRUP,
St. Kirkestræde 1.

Stempelfabrik.
P. D. Buch, Ryesgade 11, Aarhus.
Telefon 647. Eneste Fabrik i Landet, der udelukkende fabrikerer Kautschukstempler.
Agenter antages overalt i Landet til høj Provision.

Oatine er et Naturprodukt fremstillet af ren Havre.
Oatinen renser Porerne, ernærer Huden og giver en klar smuk Teint.
Indgnides og aftørres efter 2 Minutter. Koster c. 2 Øre ved daglig Hudpleje. Pris 1,25 og 4 dobbelt Indhold 2,50. Oatine-Havre-Balsam for Hænderne 25 og 50 Øres Tuber. Oatine Tandpasta bevarer Tænderne og giver forfriskende Eftersmag. 25 og 50 Øres Tuber. Modtag kun Oatine. Faas i Parfumerier, paa Apotheker og hos Materialister. Grand prix og Guldmedaille Paris, London, Wien etc. The Oatine Company, London. København, Hauserplads Nr. 9. Tlf. 9010.

Brødrene Tychsen's Damp-Chocolade-, Kæks-, Biscuits-, Marzipan-, Rocks-, Drops- og Sukkervare-Fabrik. Odense.

Græske Cigaretter
C. VARGAS
faas overalt.
Leverandør til H. k. H. Prinsesse Marie.

Gak ikke, men gaa til
MADSEN-LIND
og køb Bøger.

LEVRING & LARSEN
104. GL. KONGEVEJ 104
aut. Installør af elektrisk Lys

LIDER DE af Gigt, Leddegigt eller Podagra, saa prøv mine anerkendte **Gigtdraaber.** Sendes overalt pr. Efterkrav à 2 Kr. 50 Øre pr. Flaske.
Portofrit overalt i Skandinavien. Mod Efterligninger advares. Kopi af Anbefalinger sendes paa Forlangende. Skriv til
RUD. G. BRANDT, Raadhuspladsen 75.
Telefon 4298.

Skandinavisk Gummi-Compagni — TRADE MARK — Odense
Danmarks eneste Fabrik for **Gummi-Konfektion** til Damer og Herrer, samt Fabrik for alt Gummi passende til Automobil-, Cykle- og teknisk Brug. Guldm. i Holland 1892.
A/S. **Skandinavisk Gummi Co.,** Odense.

Hjælp ved Blodkongestioner.
Niemann, Hamburg, Rentzelstr. 40.

Arb. Bryggeri „Stjernen".
Lager — Porter — Pilsner.
Mørk Skattefri.
Half and Half.

Aalsgaard. Aalsgaard Badehotel.
pr. Aalsgaard St., 1½ Times Rejse fra Kbhvn. Smukkeste Beliggenhed og Sandstrand. Værelser med Pension fra 4 Kr., uden P. fra 1½ Kr. Al Komfort. 12 Billeder Aalsgaard og Omegn gratis. Postadr. Hellebæk. Tlf. Helleb. 22.

Næstved. Hotel Bellevue.
2 Minutter fra Banegaarden. 1ste Kl. Værelser. Kr. 1.00—1,50. Prøveværelse. Tlf. 227.
J. C. Jørgensen.

Odense. Hotel St. Knud.
1. Klasse. Vestergade 64. Telefon 84 og 1441.
Carl Schmidt.

Odense. Missionshotellet „Ansgar"
Eneværelser fra 1—2 Kr. inkl. elektrisk Lys. Ingen Drikkepenge. Karl ved Togene.

Roskilde. Jernbanehotellet.
Vis à vis Banegaarden. Godt Køkken. Moderate Priser. Elektrisk Lys, W. C. *R. Hansen.*

Skive. Skyttes Hotel.
Nærmest Banegaarden. W. C. elektr. Lys. Værelser fra Kr. 1,50.

Nordisk Patentbureau.
Patenter udtages billigst og sælges.
Hans Pedersen.
Kbhvn. Rosengaarden 12. Tlf. 9724.

Styrtebadsapparater
Badeovne & Kar
Prisfortegnelse franco
O. Lindberg
Vesterbrogade 11.
W.C.

TYSK
INGENIØR AKADEMI
WISMAR V. ØSTERSØEN
KURSUS FOR UDLÆNDINGE
OPTAGELSESBETINGELSER EFTER PROGRAM

Kasinol
Den ægte fint parfumerede af ca. 40 Læger anbef
Kasinol Sæbe
25 Øre pr. Stk. Faas overalt
A/S N. N. Blumensaadts Fabr Odense.

Frederiksberg Gasværk.

Knuste Kokes . . . Kr. 1,90.
Hele Kokes . . . . . Kr. 1,65.
Hertil kommer Kørsel, Op- eller Nedbæring efter Takst.
Ordres modtages saavel til Afhentning som til Levering straks.
Kontor. **Gl. Kongevej 120,** Telf. 3607.
Hele Ladninger læsses frit paa Gasværkets Sidespor.

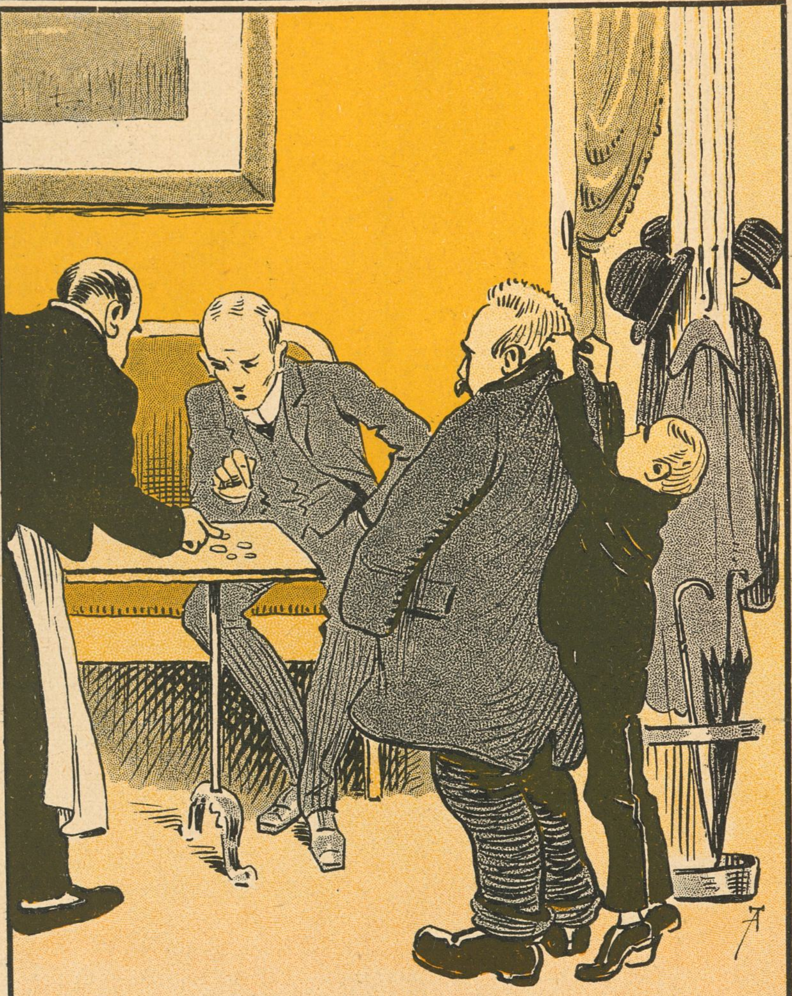

Tegning af Axel Thiess

— Skal vi nu ikke liste a' og se at faa stemt paa Liste B.

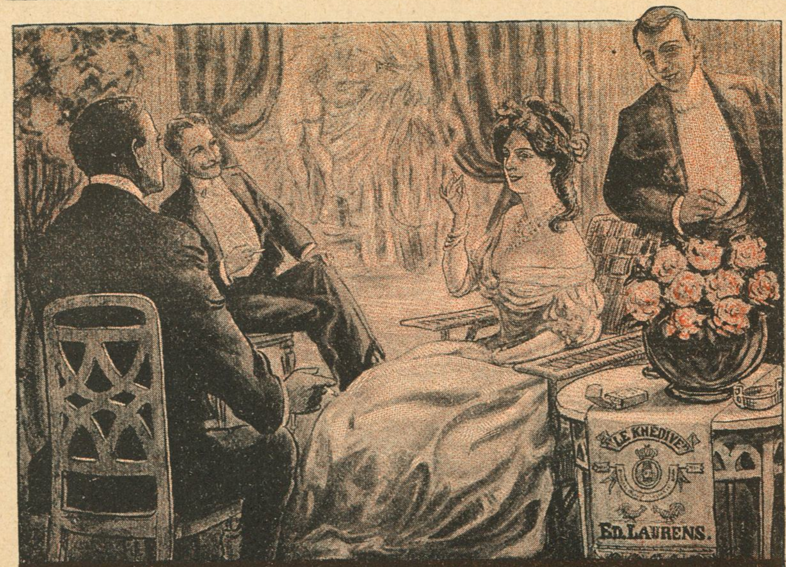

„Le Khédive—Ed. Laurens"
Fineste ægyptiske Cigaret
KUN ÆGTE, NAAR NAVNET ED. LAURENS FINDES I VANDTRYK I HVER CIGARET

Livsforsikrings-Aktieselskabet
„Gresham"
tegner alle Arter af Livsforsikring paa fordelagtigste Vilkaar.
Raadhusstræde 6. Telefon 5782.

Central Hotel,
Raadhuspladsen 16, København B. Centralvarme, Elevator, elektr. Lys og Telef. paa Værelserne. **Obs.** I Vintermaanederne stor Moderation. **Poul Møller.**

Brødrene Poulsens
Handelsgartneri, Peter Bangs Vej 30, Tlf. Godth. 317. Leverer blomstrende Blad-, Hænge- og Altanplanter. Altanbeplantn., Haveanl. og Vedligeh. udf.

Klods-Hans er en Tjærepind,
Hvorpaa hver forloren Mode,
Hver en Snob, hvert Vrøvleho'de
Uden Skaansel fanges ind.

Nyhed! Nyhed! Nyhed!
Agenter antages straks i By og Land, 20 Kr. om Ugen samt Provision, evt. 50 Kr. om Ugen, fast Gage. Skriv straks efter Tryksager til **N. Jepsen,** Fabrikant, **Esbjerg.**

Magasin du Nord beskæftiger i sine Fabriker i Landskronagade flere Hundrede Arbejdere og tilvirker paa Væverierne uldne Kjoletøjer, Linnedvarer, Dækketøj, hvide Varer, Møbelstoffer, Bomuldsvarer og mange andre Manufakturvarer, som med Fordel kunne fremstilles her i Landet. Ved Køb i Magasin du Nord har Publikum saaledes Fordelen af at kunne erholde Varerne fra selve Fabriken og sparer derved Mellemhandlerens Avance.

Klaverundervisning og Sangindstudering
saavel i Elevens som i eget Hjem.
Fru Emma Lundsted, Julius Blomsgade 21[1].
(Uddannet af Prof. Neruda og i Berlin).

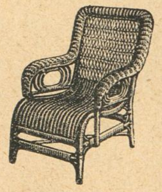

R. WENGLER.
AMAGERTORV 7.
Illustr. Prisliste franco.

Det ny
Missionshotel,
Helgolandsgade 4.
Telefon 6906. Svend Hansen.

Magasinet „Japan".
Udsalg af
Japanske, kinesiske og indiske Varer.
Billige Priser.
43, Pilestræde 43.

Flere hundrede Kroner
kan tjenes ved at modtage Bestillinger paa Stempler, Tryksager m. m. Skriv efter Prisliste.
J. Jørgensen,
Ny Rosenborg, Esbjerg.

Det eneste hygiejnisk fuldkomne, i Anlæg og Drift billigste
VARMEANLÆG FOR VILLAER
er det forbedrede amerikanske Central-Friskluft-Opvarmning.
Installeres i enhver — ogsaa ældre — Villa. Forlang Prospekt.
K. Thomsen. Vester Voldgade 2. København B.

LOTZES Hæmatogen — Hæmatogen-Chocolade — Hæmatogen-Kapsler — Hæmaglobin-Pulver **mod Blodmangel**

KLODS-HANS

D. 21DE MARTS 1909 · 10DE AARG. NO 25

Lukket Byraadsmøde (Efter at Kvindernes Valgret er gennemført)

Tegning af Axel Thiess

Nr. 16 af den løbende Serie:
Klods-Hans for Publikums Domstol.
Frk. Elna Lauesgaard.
Tegning af Johannes Andersen.

Paa Rundrejsebillet fra Skagen til Gedser

Politimesteren i Nysted, Hr. Holck, der nylig forbød Byens Borgere at færdes ude efter Klokken elleve om Aftenen, har gjort sig bemærket ved en ny opsigtvækkende Øvrighedshandling, idet han har nægtet den vidtberejste lollandske Bager Hr. Carl Petersen Tilladelse til at holde Foredrag om og vise Lysbilleder fra sine Rejser Jorden rundt.

Naturligvis er det i og for sig en Politimesters Pligt ikke at stikke op for Bolledejgen, men det forekommer os dog, at Hr. Holck burde have ventet og set, om Hr. Carl Petersen slog et større Brød op, end han kunde bage. Det var jo maaske endog tænkeligt, at der var blevet et Par varme Vafler tilovers til Politimesteren.

*

I Vorbasse er baade Brugsforeningen og Købmanden for nogen Tid siden holdt op at handle med Spiritus, og der kan nu ikke mere faas Spiritus i Sognet.

Selvfølgelig er det Afholdsbevægelsen, der staar bagved. Den har villet forhindre, at der blev lavet altfor mange Vor-basseraller.

*

En Kaptajn Snerding skriver i et Viborgblad, at da det vil være umuligt for Regeringen som saadan at komme i Kontakt med alle dem, der ønsker Forklaring i Forsvarssagen, vil han tilbyde den fornødne Vejledning i at klare Begreberne paa dette Punkt og beder Lysthavende fra Pederstrup eller andre Steder henvende sig til ham, saafremt de ingen bedre finder.

Efter Forlydende er det Kaptejnens Agt under Forudsætning af tilstrækkelig Tilslutning at oprette Kursus for begge Køn. Dog vil saadanne »Damer«, der overhovedet ikke interesserer sig for et effektivt Forsvar være absolut udelukkede.

*

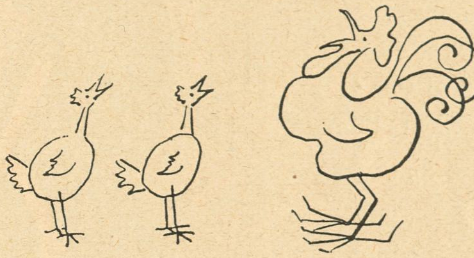

Fru Jutta Bojsen Møller har i »Møens Dagblad« manet Kvinderne til Valg ved et Opraab, der begynder saaledes:

»Til Kvinderne. Det var en Gang, at den gamle Ørn vilde gøre Gilde for alle Fugle smaa, og saa sendte han Hanen ud for at, tre Gange i hver By — at vække dem med sit Kykeliky.

Se, Ørnen er vor gamle Mo'r Danmark. Og de smaa Fugle er Danmarks Kvinder.«

Opraabet er jo utvivlsomt særdeles velment, men det anvendte Billede kunde muligvis nok have været mere delikat. Vi synes, der maa være noget for en hæderlig Kvindes Sømmelighedsfølelse stødende i, at det absolut skal være Hanen, der vækker hende. Og ovenikøbet tre Gange.

*

En Kolportør af en noget ualmindelig Art hjemsøger for Tiden Aalborgegnen. Forleden

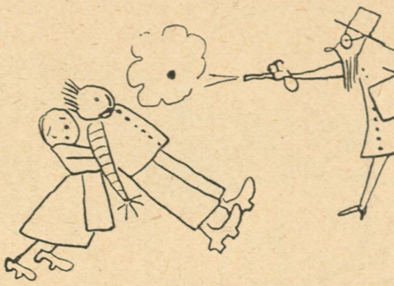

kom han ind til en Boelsmand for at sælge Bøger; da man vilde tinge med ham om Prisen, blev han grov og trak en Revolver frem, som han affyrede dog uden at træffe.

Saadan gaar det. Naar man er »fedtet«, maa man udsætte sig for et »Plet«-Skud. Man tør i hvert Fald ikke benægte, at det er en maalbevidst Kolportør, selv om han ikke altid rammer, hvor han sigter.

*

Et mærkeligt Fund fra Oldtiden er ifølge Skive Folkeblad gjort i en Mose ved Landling, idet der er fundet en lang Haarfletning, som er flettet i ganske fine Piske, og som har den tørvebrune Farve, en Genstand faar ved at ligge mange Aar i Mosedyndet. Skive Folkeblad antager, at en Kvinde har ofret den til Guderne.

Desværre kan vi ikke være ganske enig med vor ærede Kollega. Vi er mere tilbøjelig til at tro, at det er Finderen, der har haft en »Pisk«, og at det er ham, der har ofret til Guderne. Under alle Omstændigheder synes Formodningen om, at Fletningen skulde stamme fra Oldtiden, os at være en lille Smule haartrukken.

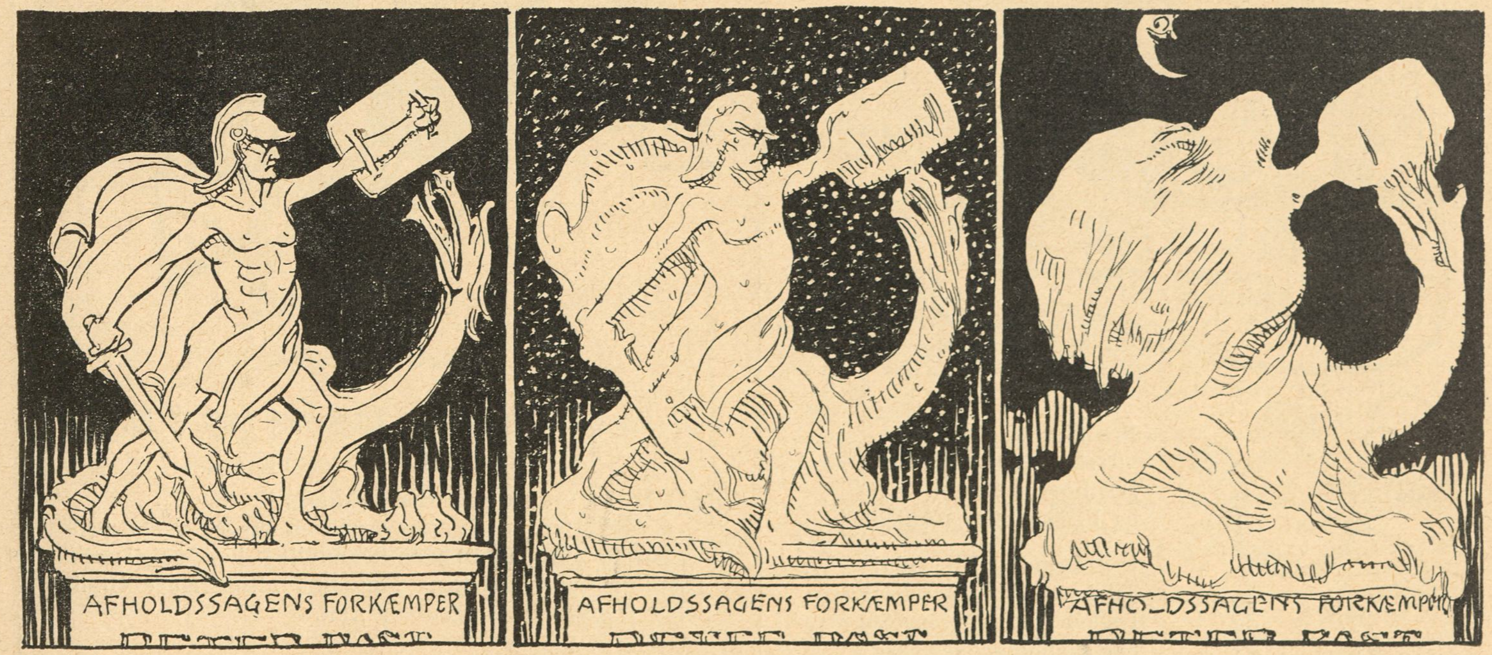

Hvad Snevejret udrettede eller Det forvandlede Mindesmærke

Fru Odas og Fru Annas intime Teater

Fru Oda og Fru Anna
er rejst fra Odas Mand a'.
Paa egne Lamseben
de ud i Verden tren.

Fru Anna og Fru Oda
gav Mændene en go' Da',
de selv regere vil
i Kraft af deres Spil.

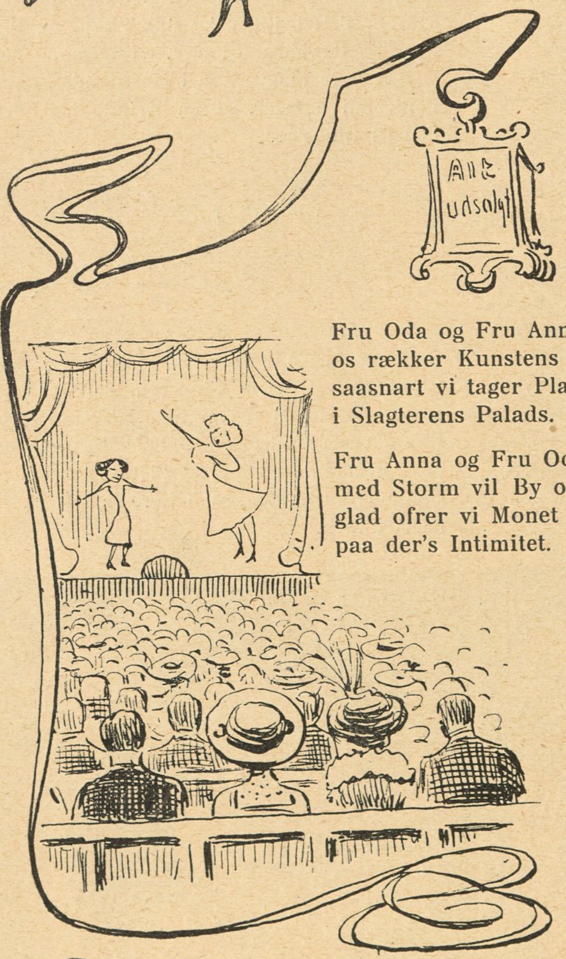

Fru Oda og Fru Anna
os rækker Kunstens Manna,
saasnart vi tager Plads
i Slagterens Palads.

Fru Anna og Fru Oda
med Storm vil By og Bro ta'
glad ofrer vi Monet
paa der's Intimitet.

Fru Oda og Fru Anna
vil vise os, hvordan a'
Beethovens Sal bli'r fyldt
og Fru'rne selv forgyldt.

Fru Anna og Fru Oda!
Til Lykke med Jer to da!
I slaar for Kvindens Sag
Selvstændighedens Slag.

Célestin

Tegning af Eigil Petersen

Det ærede Medlem for Ringkøbing Amts 4. Kr.

A. ANDERSEN (STYVELGAARD),

har Ordet for en kort Bemærkning:

— Med Hensyn til Forsvarsloven vil jeg vente med at tage Standpunkt til 2den Behandling. Foreløbig synes jeg kun, at Regeringens Forslag i altfor ringe Grad tager Hensyn til Ringkøbing Amt.

Fra den gamle Vinstue

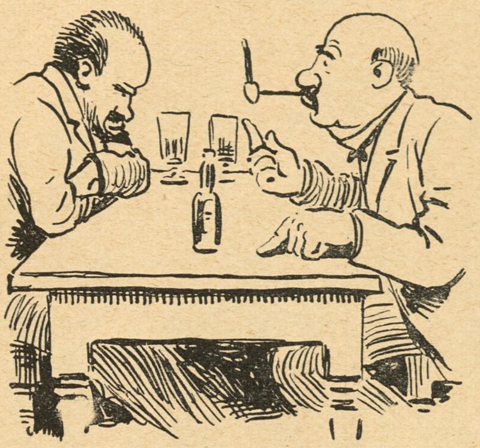

Sofussen: Ser du, Bagsværd, jeg vil nu sige, at Serbien er her og midt inde i Landet ligger Dorthea.

Bagsværd: Hvad for en Dorthea?

Sofussen: Nej, jeg mener Sofie. Det er mine to Svigerinder, jeg ta'er fejl af, for jeg ved, at den ene af dem er Hovedstaden i Serbien.

Bagsværd: Det, troede jeg, var Konstantinopel.

Sofussen: Du er ikke rigtig med paa Biografien, Bagsværd. Jeg kan nævne dig alle Hovedstæderne paa Kontingentet uden at rende rundt i en eneste af dem.

Bagsværd: Ja, du har sgu Pæren i Orden, Sofussen! Det har jeg altid sagt.

Sofussen: Jeg vil ikke profetere mod, hvad du siger, Bagsværd! Der er no'et i det. Naa, men det var Serbien, vi kom fra. Altsaa, forstaar du, de vil ha'e Afgang til det akrobatiske Hav, men det kan de ikke faa for Østerigerne.

Bagsværd: Er der ikke ogsaa no'ed, der hedder Kaspersens Hav?

Sofussen: Jo, men det ligger længere ovre ad Moskus til, saa det bliver ikke no'et brændendes Spørgsmaal førend Russerne begynder at interpunktere.

Bagsværd: Tror du, de gør det?

Sofussen: Jeg vil dertil sige, Bagsværd, at jeg tror nok, de er parate til at forsvare deres Nevralgi.

Bagsværd: Hvad er det, Sofussen?

Sofussen: Det er det samme som det, Neergaard ogsaa vil forsvare. Ser du, nu ligger Serbien her og Østrig ovre ved din Albue. Forholdet mellem dem er spændt, der er Røre i Kabaretterne.

Bagsværd: Ja, det kan jeg godt forstaa!

Sofussen: Se, Sagen er den, at Grænsen løber her og det der er Wien.

Bagsværd: Nej, det er sgu ikke andet end en Ølsjat, Sofussen!

Sofussen: Du er et Fjols, Bagsværd, men siden du siger det, saa var det maaske ikke saa tosset at faa et Par Bajere ovenpaa Sjusserne; saa skal jeg videre udvikle for dig de forskellige Momenter i Balkankrisen, mens vi drikker dem. — Aa hør, Kyper!

Tegning af V. Jastrau

— Georg, Georg, du har brudt dit Løfte!
— Bare rolig du, jeg skal nok gi'e dig et andet.

Den engelske Udstilling

Den engelske Udstilling, som for Tiden gæster vor Hovedstad, er bleven noget af en Skuffelse. Malerierne er ganske vist meget pænt malede, men det er der jo saa mange Malerier, der er, og det er dog ikke det, man først og fremmest forlanger af Malerier. Naar vi fremhæver, at der er ganske fikse Ting i Landskaber og fikse Ting i Dyr og Mennesker, er egentlig alt sagt. Hvad man savner er fikse Ting i Rammer. De engelske Glarmestre savner, saavel som deres Fæller paa denne Side Vesterhavet, Opfindsomhed. De møder op med de samme firkantede Rammer, som deres Fædre og Bedstefædre slog om Malerier, de er med andre Ord ikke kommet et Skridt videre siden den Dag, den første Glarmester blev født.

Der er Grund til at spørge: Ved Glarmestrene ikke, at der er andre Kanter til end netop Firkanter? Er det aldeles utænkeligt, at vi engang kunde faa trekantede, fem- og sekskantede og mange flere kantede Rammer at se? Hvorfor i hede Alverden skal Malerier altid være firkantede? Vi spørger, og de engelske Glarmestre skylder os Svar.

Som sagt, Udstillingen er bleven noget af en Skuffelse, og det er de engelske Glarmestres Skyld. *Kunstanmelder*

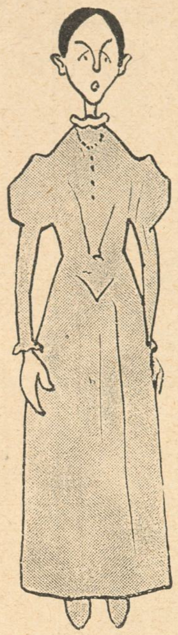

Missionen alene blev med
Frøken Blom benaadet,
hun vil aldrig gaa paa Be-
værtning istedetfor i Raadet

Vel fik de Radikale ikkun valgt fem,
men Vægtskaalens Tyngdepunkt ligger dog hos dem.

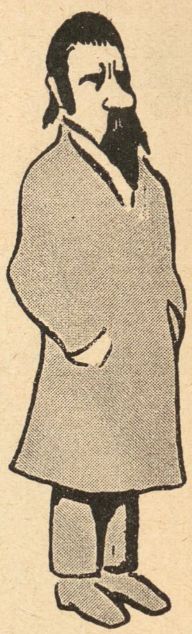

Paa Frederiksberg de Radikale gav en
traurig Scene,
der gakker Niels Pedersen sin dunkle
Vej alene.

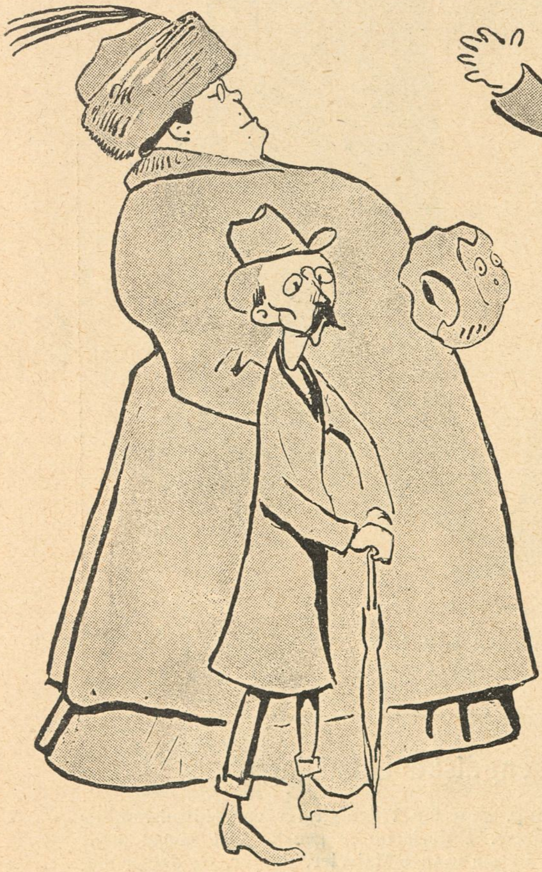

Ægtemanden synger:
Den Gang jeg drog af Sted
min Kone vilde med,
det kan Du godt, min Ven, osv.

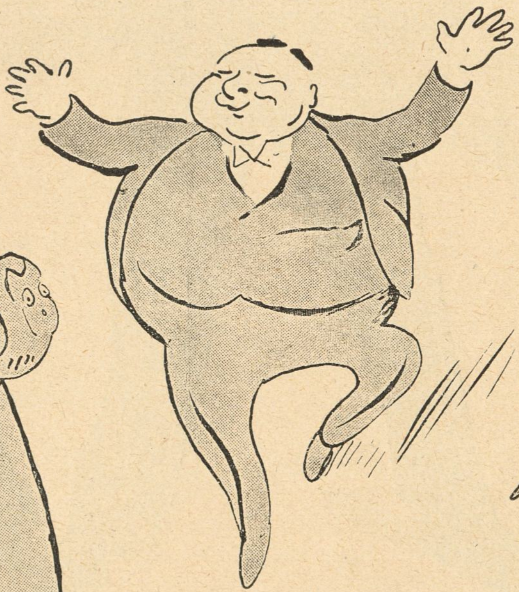

Se her, Poul Rasmussen, som Borgbjergs Skæg
vil brænde,
han er Rosinen i Højres Pølseende.

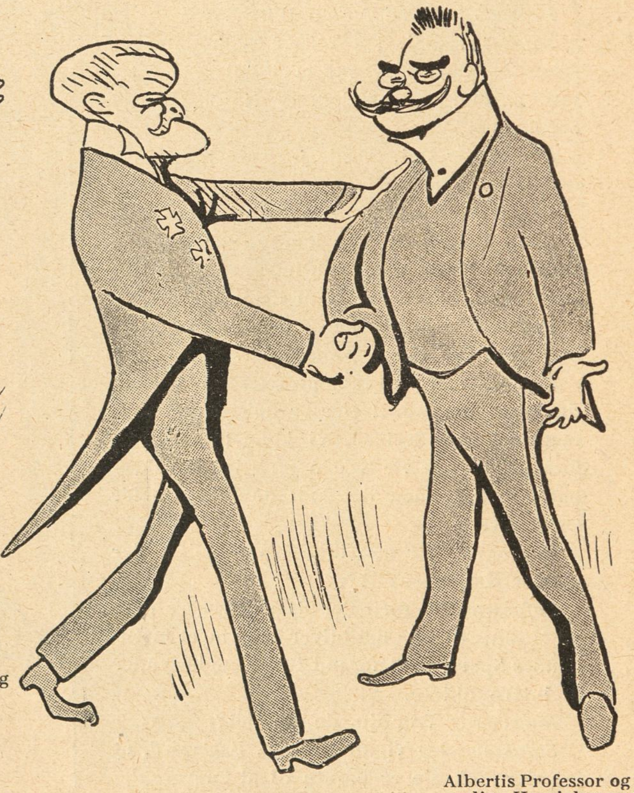

Albertis Professor og Scho-
velin. Handelsmanden,
Københavnernes Yndlinge,
pynter paa hinanden.

— Jæ' sa'e te' Madammen, at Valgtryk de' ville je'nte u'øve imod hinner, men — æ
der var jo no'et, som hed et Par flade Øretæver.

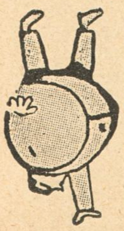

Dette Valg
kommer ik-
ke Anders
Nielsen ved,
han ind-
tager end-
nu og be-
standig et
Særstand-
punkt.

Forfatteren Palle Rosenkrantz har faaet Sagførerbevilling Han vil ganske gratis føre Sagerne for alle, der føler sig forurettede ved Domstolene,
Dagspressen

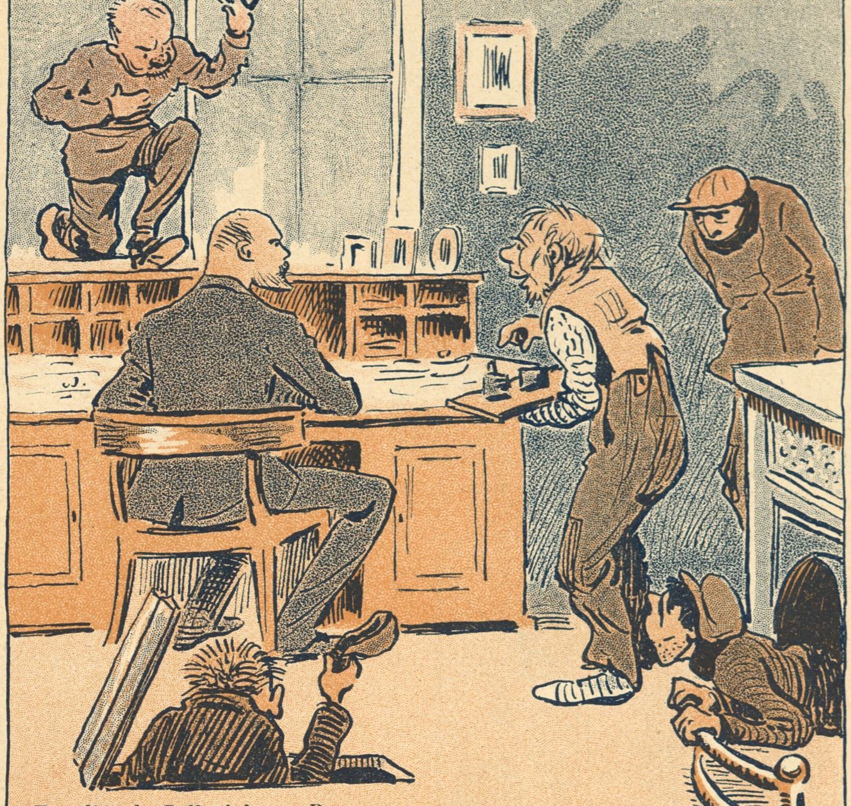

Før digtede Palle i lange Baner,
men nu ydermere han henter
til maanedlig 6 Forbryderromaner
Stof hos sine Klienter.

General Madsen skal opstilles i 7de Kreds mod Snedker Schmidt.
Dagspressen

Naar Fjenderne skuede Madsens Person
af Skræk hele Massen forliste.
Snart bliver et Skud fra Madsens Kanon
en Pind til Snedkerens Kiste.

Ridderspil

Bertran de Born! Man puffes og man stødes,
med dobbelt Pris Billetten man betaler,
smukt Adel, Gejstlig, Borger, Bonde mødes
og hylder Ridderaandens Idealer.

Hvor sært et Ridderspil at skue paa
for vore Riddertiders arme Riddere,
hvis Ordensmester Korsets Gang maa gaa
fra Nytorv *via* Vestre — og saa videre . . .

Imens en simpel Mand af Kræmmerfaget —
ak, *von der Recke,* at man sligt skal se! —
med kold Foragt har Ridderslaget vraget!
O græd, du ædle Ridder samt p. p!

J. D.

Frk. A: — Hvorfor knapper du ikke din Kaabe? Det er jo ækelt koldt.
Frk B: — Hvor du er barnagtig. Hvordan skulde Folk saa kunne se, at den er foret med ægte Hermelin?

— Hvordan gaar det, Langer?
— Rent elendigt. Min Kone sulter, og Børnene sulter, og jeg selv lider saa rædsomt af Tørst. LUSTIGE GESELLSCHAFT

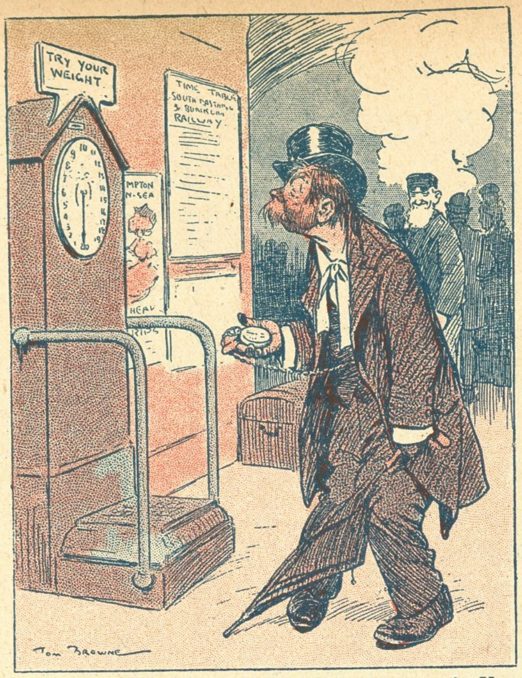

— Hvad Fa'en er den af? Saa maa mit Ur jo ha' staaet. ILLUSTRATED BITS

Den fede Dame (til sin Nabo): — Kan De forstaa, at Markisen tør gaa saa højt med den Stemme?
Herren: — Gud, siden hun blev Markise, er der overhovedet ikke Grænser for hendes Højhedsvanvid. LE SOURIRE

Fra fremm...

Kontor...

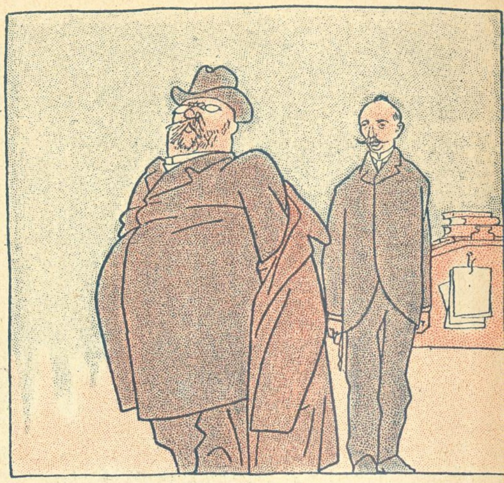

— 'Morgen!

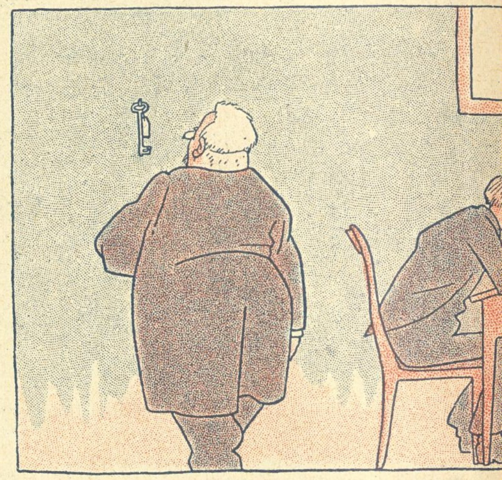

— — — —

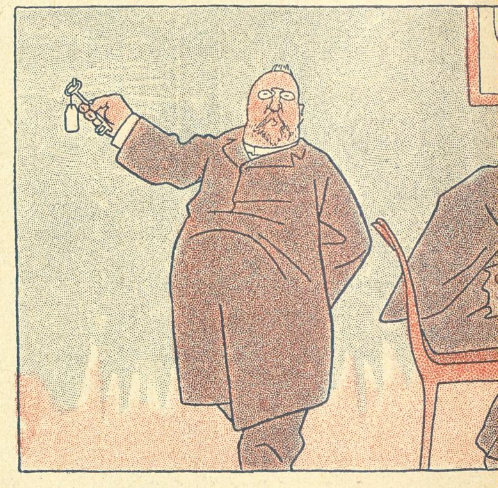

SIMPLICISSIMUS — — — —

Toneangivende

— Skal Kommerceraadinden virkelig med til vor Amatør-Koncert? Hun er jo fuldkommen umusikalsk.
— Ja, men det er jo alligevel hende, der giver Tonen an i vor lille By.

LUSTIGE GESELLSCHAFT

rchefen

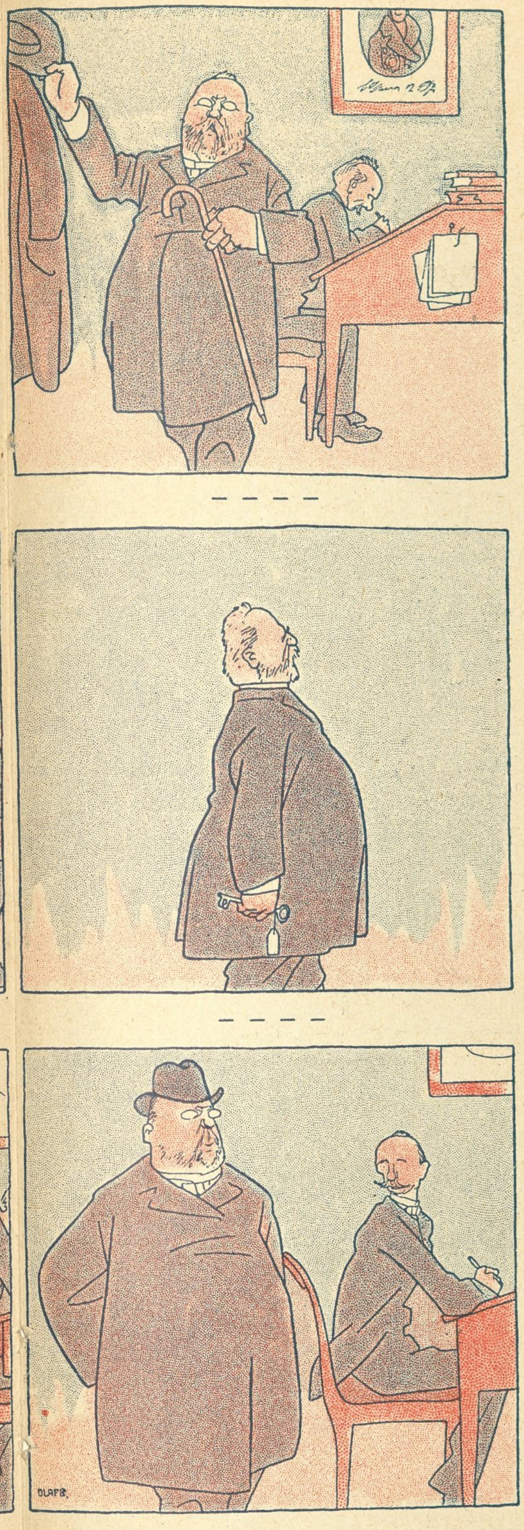

— Var der ellers noget!

Bygmästaren: — Arbetar gör ni inte, men suppa, då kan ni era jäklar!
— Ja, då ä la fasen te skellnad, då! SÖNDAGS-NISSE

Præsten (der besørger alt): — Om en lille halv Time tænker jeg nok, jeg kan faa Tid til at vie Jer. Jeg skal blot først have besørget en Daab og fire Henrettelser. LUSTIGE BLÄTTER

Pianisten: — Gud véd, hvad det er for et Asen, der bor nedenunder — her sidder jeg og spiller en henrivende Vals, og saa banker det Bæst fuldkommen ude af Takt. PÊLE MÊLE

Fra Valget i Smørumnedre

Tegning af Th. Iversen

Danmarks Smaakonger IV

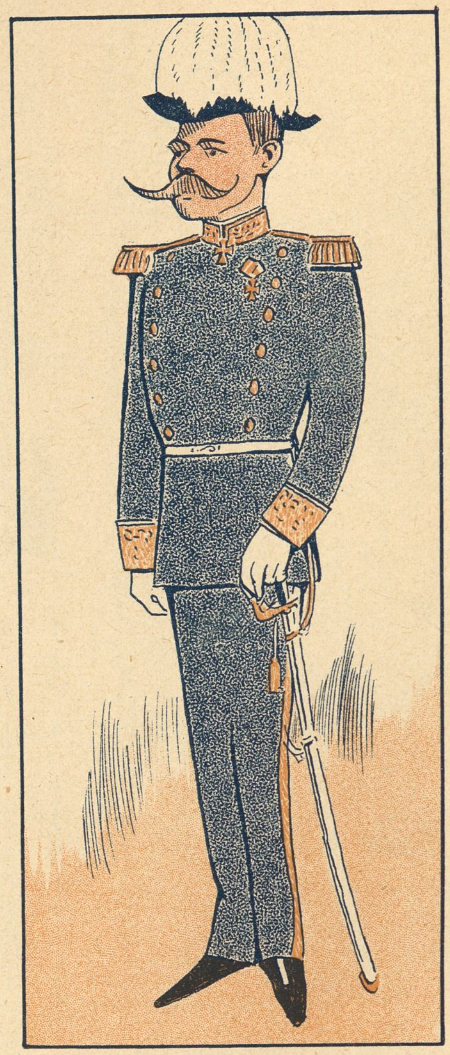

F. L. G. DE JONQUIÈRES

Kammerherre, K. Dm.

Ingen kommer til Odense uden at se »Slottet«. Men hvormange har set Hr. *Jonquières?* Amtmandsboligen lukker sig over en yderst stille Tilværelse, hvis Fred kun brydes af Amtsraadets Møder. Hvis man her kan sige »kun«. Thi i Amtsraadet sidder den meget gamle, den uhyre gamle Lensgreve *Petersdorff* til Einsiedelsborg, vogtende over alle lensgrevelige Vej-Privilegier, rugende over Raadets Traditioner, dykkende i Minderne om Amtsraadets Fremgangsmaade, da Kloakerne blev lagt i Sønderstræde for 100 Aar siden, og Gassen tændtes første Gang paa Albani Torv. Det er aldrig morsomt at være Amtmand. I Odense er det undertiden meget kedeligt. Aldrig spores det dog paa Hr. Jonquières. Den gamle Lensgreves buldrende Opblussen slukkes hensynsfuldt. En stram og tør Korrekthed opsuger umærkeligt de evigt sladrende Veltalenheds-Strømme, et overmaade elskværdigt Smil udtørrer som en Solstribe de øde Sumpe, hvorfra Ordene risler og bobler uden Ophør. Og naar Mødet sluttes, er alle Anskuelser forligte, alle Traditioner ukrænkede, og uden nogen mærker det, er Amtmandens Vilje sat igennem, mens Lensgreven kører stum og lykkelig og stolt som en Sejrende til Einsiedelsborg. Men Hr. Jonquiéres gaar hjem til Slottet, hvis Porte lukker sig tæt og skærmende bag den gamle Herres fine Smil.

Mac

Med Sod og Kalk (Kakkelovsmandens Optegnelser)

Nik Karter - Litteratyren

»Jo, se *det* sønnes jeg er nyelit! Det er saadden i den rette Aand!« udbryr Mutter og gir Stangbrillerne et lille hensynsfult Trøk. »Hviket?« spør jeg, som just er ifær me at forfine min Cølinder me Trøjeærmet. »Dette herne«, oplyser Mutter og sitter en Spøtfinger paa Afdenposten, »me denne Foening i Odense af Børn liefra Svøvet til den mere skolepligdie Alder, der vil bekæmpe *Nik Karter-Litteratyren.*« »Nik Karter?« gentar jeg — »Aa! Ja, ham er der saagu Træk i Røret paa for Augenblikket og dessedert »paa Moden, naar Sanheden ska sies,« sier jeg. »Ja, til Skam og Fornædrelse,« faller Mutter ing, »for vos voksne Indevidder, der sku hat bedder Forstan end som a vi nu ska belærres a Ungdommen!« Jeg klør mig i Hodebonden og ingvenner spagfærdig: »Det er nu engang saadden, Mutter, a di fleste Medmennesker foretrækker Litteratyr me Boller paa.« »Boller?« gentar Mutter i den højeste Ægstasie, »vil Du sammenline Fobrøddelser som Pørromani og Ingbrud me mere me Boller, som er noet a det dellekateste, enten di saa er bagde eller rørde. Hans Jensen, jeg vil blot sie Dig saamøjet, at Du har inte noen raffeneret Smag,« og her klaskede Mutter Afdenposten sammen me den lille Naatisse i. »Bevares!« svarte jeg, idet jeg sad Cølinderen paa tre Haar — »jeg er jo inte saadden me paa Klasiskerne som Dig, Kaveline, men nær man saadden liefræmt falder ovver en Nik Karter paa Trabbegangen, saa —« her afbrø Mutter mig me glødendes Kinder: »Har vi inte sæl foru en saa umærket Litteratyr som tænkes kan, liefra *Fru Gyldenbors Hvergarnshistorier* til *Andersens Æventyr a Østergaar.* Og bør inte Ungdommen obdrages me den Slags Føde endsom disseherne Røvergesjikter, som Nik hører til, saa Børnene liefræmt gaar i Fobrødderlære, som inte hør ind engang under di tækniske Skoler. Nej, hvis som a Du var en Mand, Fatter, saa sad Du nu Skidtspannen tilsies og stiftede en liedanne Foening og gik u blandt Dine Kunner for a be dem blie Melemmer a den. Er Du me paa Tankegangen?« Jeg ordnede Nakketjavserne og svarte deplomadisk: Man ka ju tænke en Kende ovver Dit Forslav paa Vejen, Mutter. Dærfor kan vi ju ilievel være lie fine Venner.« Og derme gik jeg. Men som jeg saadden sjasker astæd nere i Store Kongensgade, saa slaar der en Tanke ner i mig: »Kaske Mutter har Ret? Kanske man ku sla to Fluer me et Smæk, og fordovle sin Kunnekres gemmel saadden en Foening, og inte allene urænse Kumfyre, men ossensaa Panasset for alle uvekommende Digderspekelanter.« Og da jeg saa lidt etter træer ing hos Hof-Røgmand Østerberg for a urænse hanses Døgnkanon ve Middasti, saa maatte jeg saagu gi Mutter Ret: for om inte hele Familijen, lie ner til den mindste Killersprut, satte hver med sin Nik Karter i denene Haan, mensen a di slubrede Kærnemælksoppen i sig me den annen. Ja, da Pien saa kom ing me Stejen, hade hun ossensaa en Nik i Haannen, saa det inte va saa helt unatyrlit, at hun sad Fadet me Kallestejen ved Sien a Boret, da hun sku salvere. Men saa erret at jeg steller mig op og støtter mig til Skidtskraveren, lisom jeg ku hat vaaren et offenlit Monnemænt paa Glypotækct, og holler en flammendes Tale me Andvendelse af alle Mutters Kraftsteder imo Nik Karters Litteratyrens skadelie Ingflydning paa Samfondets Bæste og den goe Smags Bevarrelse, saa Familien var lie paa Nippet til at faa Kallestejen i Loftrøret a Fobavselse.

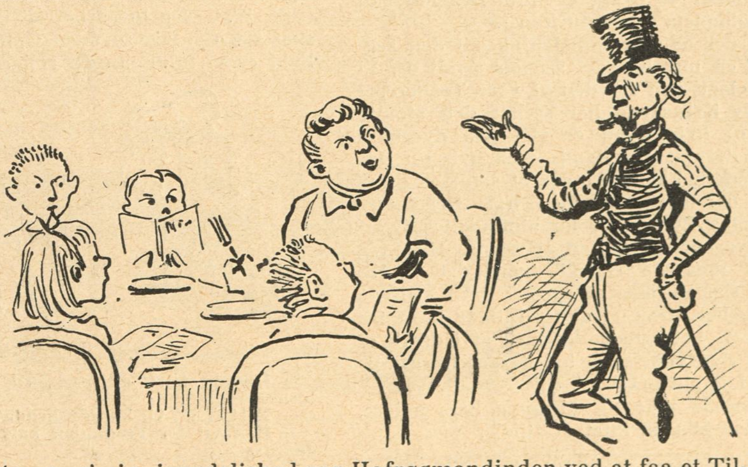

Men di maatte sgu gi sig, isærdelished var Hofrøgmandinden ved at faa et Tilfælle, da jeg paa en fin Maade hendtyddede til, at hun ku ressikere a se hele hinnes Afkom i Tukthuset, hvis som a di inte i en Ruf fik alle Nikkerne ing i Døgnbrænneren og ble Melæmmer a den Foening, som jeg stiftede lie med det vons og døfte: Hans Jensens moralske Foening til Bekæmbelse a Nik Karter-Litteratyren samt te Ubredelse a danske Mesterværker, saavel blandt Børn som blandt Voksne og Milletære«. Unnernejen gore jeg saa en praktisk Teføjelse: *Kakkelovne og Kumfyrer rænses og mures billist Krukkedille 22 Kvisten hos Foeningens Stifler.*

Lægekunstens Heroer XVII

Overlæge P. C. F. GEILL

Man paastaar, at Overlæger paa Sindssygehospitaler har et meget stort Ansvar. For Geills Vedkommende gad jeg nok vide, hvor det Ansvar sidder.

Viborg Sindssygeanstalt er udtrykkelig oprettet for uhelbredelig Sindssyge. Naar Hr. Geill altsaa har optaget en Patient paa sin Anstalt, har han derfor ikke andet at sørge for, end at Individet ikke gaar hen og kommer sig. Et virkeligt Ansvar vilde han først paadrage sig, hvis det pludselig viste sig, at Patienten ikke var uhelbredelig og slet ikke skulde have været ind paa Hr. Geills Anstalt.

Heldigvis foreligger der til Dato ikke Tilfælde af denne Art. Er man først paa Viborg Sindssygeanstalt, er det ens forbandede Pligt aldrig at blive klog mere, og Patienterne kender deres Pligt. Kommer de endelig ud, skriver de straks en Bog hvori de skælder Overlægen Huden fuld, og beviser derved til Overflod, hvad de fejler.

Thi at klage over en dansk Autoritet — det er da det eklatanteste Bevis, man kan levere for, at man ikke er rigtig klog.

Kik

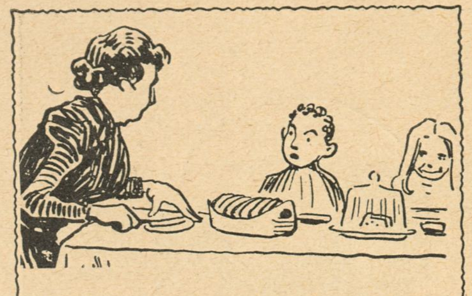

Lille Karl (som synes at han faar for lidt Smør paa Brødet): — Mor skulde ikke skrabe saa haardt paa Brødet, de kan høre det helt nede hos Jensens paa 2. Sal.

Af vor sidste Post

Haabløs, M. J., Fredericia, *Jens M.*, Fru *Jenny B.*, Odense, *Peter O.*, *Niels Peter Svane*, Frk. *Clara*, $x + y$ — Honorar er afsendt.

Carlo J., Nakskov — Lader sig ikke reproducere.

E. J. — En gammel fortræffelig Vittighed, som, da den var ny og endnu fortræffeligere, har staaet i *Klods-Hans.*

A. F. N. — De sender os et længere Bidrag *Høflighed.* Vi har hertil kun at bemærke, at Høflighed koster ingen Penge men undertiden indbringer den heller ikke nogen.

J. Chr. J. — Deres Digt »En Jomfru« er ikke det mindste vellykket, og det savner ganske en virkelig Pointe.

Adam — Det gør os ondt ikke at kunne give Dem det ønskede Honorar til Hjælp til et Par nye Fortænder. Men De kan vel ogsaa nok undvære dem, naar De ikke byder Dem selv en saa haard Nød at knække, som Tilfældet har været denne Gang.

Chr. H. (?) — Vi tror ikke, det er heldigt et citere Gravskrifter fra københavnske Kirkegaarde, selv om de er nok saa besynderlige.

Einar P. — Fuldkommen ubrugeligt.

A. W. — Gammel.

Frantz A. — De skulde ikke tilfældigvis have været i Sønderbros Teater fornylig? Der vilde De nemlig have kunnet høre begge de Vitser, De har været saa altfor venlig at sende os.

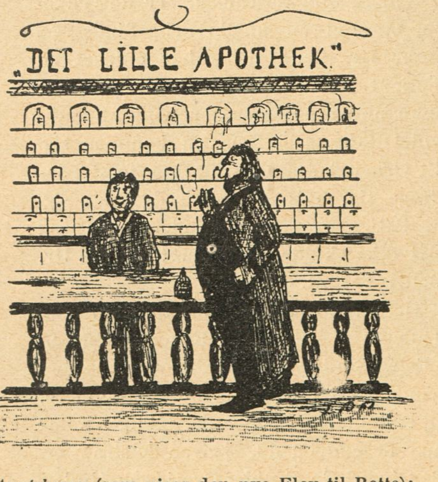

Apotekeren (som viser den nye Elev til Rette): — Og i denne Flaske har vi »Aqua destillata« — det udleverer vi kun i aller yderste Tilfælde — det vil sige — naar det er os aldeles umuligt at læse Recepten.

J. C. B. — Deres Flid glæder os saa meget oprigtigere, som det forekommer os, at ogsaa Kvaliteten af det Indsendte bliver bedre. Deres »lille Apotek« har vi afbildet ovenfor. Har De mere efter samme Recept, er det os velkomment. Forhaabenlig vil Honoraret være *Dem* velkomment, selv om det ikke er beregnet efter »Apotekerpriser«.

J. J., Aarhus — De har sendt os følgende: »Ved et Foredrag, en kendt Foredragsholder her i Byen holdt forleden Dag, kom Vedkommende blandt andet til at tale om en Gade; om han nu mente, Tilhørerne var mindre intelligente, eller det var, fordi han vilde vise sin Kunst i at forklare, ved jeg ikke, men da han nævnede en Gade, kom han med følgende Udtalelse:

»Til de af mine Tilhørere, der ikke skulde vide, hvad jeg mener med »en Gade«, vil jeg sige »En Gade er 2 Huse, der ligger lige over for hinanden i en lang Række«.«

Desværre glemmer De at fortælle, hvad der blev af Foredragsholderen. Slap han levende ud af Lokalet eller blev han baaret bort i en Sæk?

J. — Deres Digt, som begynder saaledes

»Jeg troede —
Jeg troede vor Kærlighed
ganske forbi,
og smærted det end,
saa jublende fri,
ja jublende fri —
det troede jeg da«,

kan ikke benyttes. Forhaabenlig maa vi faa Lov til at være »jublende fri« for mere af samme Slags.

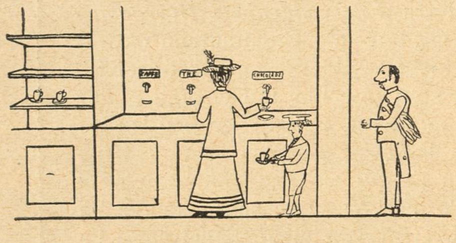

I Antomaten

Drengen: — Moder, hvorfor er Chokoladen saa tynd.

Moderen: — Ssss — ellers kan den jo ikke komme igennem Røret.

J. M. — Af Hensyn til Deres unge Alder, skal vi være milde Dommere og optage Deres Tegning her, skønt Teksten ligesom Chokoladen er lidt tynd.

Emmy A. — Vi takker Dem for Deres elskværdige Løfte om at ville raabe et vældigt Hurra for os, saafremt vi udelukkende vil bringe danske Tegninger, men beklager ikke at kunne efterkomme Deres Ønske. Vi er nemlig ingenlunde saa ubeskedne at tro, at kun det danske Vid duer, og vi har altfor mange Beviser paa, at vore Læsere er glade ved gennem os ogsaa at stifte Bekendtskab med Udlandets Karikaturkunst.

De beder os sige vor Mening om den Tegning af en ung Kvinde, De har sendt os. Vi har forelagt den for den af vore Tegnere, i hvis Liv Kvinderne har spillet den største Rolle, og hvis Hjem er rigt paa dyrebare Minder derom. En Mand, med hvis nu lidt udtyndede Lokker Tusinder af slanke og fine Fingre har leget, og mod hvis Erfaringer Don Juans Æventyr er for almindelige Commis voyageur-Oplevelser at regne. Han tog Billedet med sin Haand, holdt det et Nu ud for sig, medens et spodsk Smil krusede hans Læber, trak et andet Billede frem fra sin Barm, betragtede det med et Udtryk af usigelig Henrykkelse og lod derpaa Deres forsvinde i Papirkurven.

Vi vovede ikke at udspørge ham nøjere, og vi har følgelig intet at tilføje.

Paa Grund af Familiefest
Mandag den 8. Marts haves ikke Affald før Tirsdag Morgen.
1149 **P. H. Petersen.**

Aa, Fredericia — De har i et Fredericiablad fundet ovenstaaende Avertissement. Det undrer os blot, at Hr. Petersen til Vejledning for eventuelle Lysthavende ikke har aftrykt Menuen.

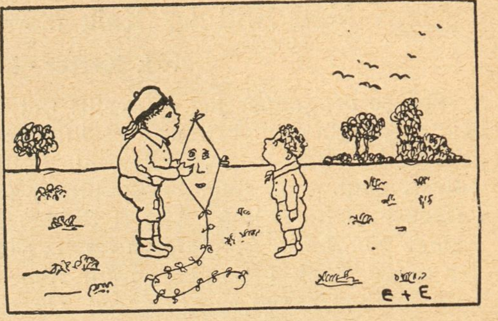

— Nu ska' vi ha' en rigtig lang Snor, saa den kommer rigtig højt op.
— Ja — men hugger Vor Herre den saa ikke?

E + E, p. t. Tunis: »Kære *Klods-Hans.* Fra Afrikas brændende Lande sender jeg denne ustyrlig grinagtige Vittighed. I Betragtning af den lange Vej, den har vandret for at naa frem til Klods-Hans' Spalter, haaber jeg ikke, De har Hjærte til at lade den ende i Deres store berømte Papirkurv.«

Det kunde aldrig falde os ind, selv om vi ikke ganske deler Deres Opfattelse med Hensyn til »Ustyrligheden«. Men vi synes, det er venskabeligt af Dem, at De tænker paa os saa langt borte fra, og vi haaber, at Deres Venskab under Paavirkning af Afrikas brændende Sol maa blive bestandig mere glødende.

V. H. — Hvor mange »Morsomheder« om Luftskibe og Luftkasteller tror De ikke, vi modtager med hver Post. Det er til at blive helt svimmel over.

Kommis M.: »Ærede Redaktion, vær saa venlig at optage en af disse smaa Vits, hvis De finder et godt Guldkorn.« Kære Kommis, vi har ikke fundet et eneste. De maaler næppe Humoren med samme Alen som vi.

Ydun — Af Yduns Æbler har ingen smagt os denne Gang. Maaske fordi vi er saa rædsomt forvænt med gode »Pærer«.

Lars O., Randers: »De har nok glemt at sætte mine Vittigheder i Bladet, da jeg ikke har set dem.« Naa, ligefrem glemt det har vi ikke. Naar De ikke har kunnet faa Øje paa dem, skyldes det andre Aarsager. Skulde det være Dem ganske umuligt at gætte, hvilke?

E. C., Silkeborg: »Fra min tidligste Ungdom har Klods-Hans været min Yndlingslekture.« Af Hensyn hertil skylder vi Dem den Oplysning, som vi iøvrigt ret ofte er fremkommen med, at Blyantstegninger lader sig ikke anvende.

M. W.: »Jeg lover højtideligt, at der ikke skal ske Gentagelse uden Opfordring.« I saa Fald er vi fuldkommen rolig.

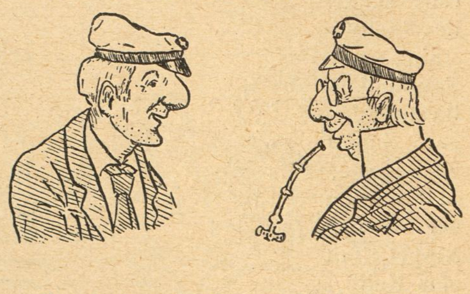

— Har du hørt, at Neergaard vil søge Navneforandring!
— Nej! Hvad vil han da hedde?
— Han vil for Fremtiden kalde sig »Kanonergaard«.

Haabløs — Man skal aldrig give Haabet op. Hverken Deres Vitser eller Tegninger er saa haabløse, som De selv tror. Ovenfor har De en af dem.

NB. Indsendte Bidrag, saavel Tegninger som Tekster, opbevares ikke og tilbagesendes kun, naar Porto vedlægges.

Adm. Direktør: CHR. LAURITZEN
Redaktør: CHR. FLOR

Hvorledes Slagtermester Hansen kom hjem om Dagen

og om Natten SÖNDAGS-NISSE

Udkommen er og faas i alle Boglader:

KVINDE-HYGIEJNE

Hovedpunkter i Sundhedslæren for Kvinder.

af

JOHANNES KAARSBERG,
Prof., Dr. med.

Fjerde paa ny gennemsete Oplag.

Indhold:
Kønsorganernes Anatomi,
Menstruationens Sundhedslære,
Svangerskabet,
Fødslen,
Barselsfeber,
Regler under Barselsengen,
m. m.

Pris Kr. 1,50. **Pris Kr. 1,50.**

Annoncer fra Indlandet:

modtages gennem **City-Forlagets Annonce-Afdeling**, Kontorer Citygade 19, — Telefoner 4767 og 5164, — Forretningsfører **Max Hartvig, gennem Bladets Annonce-Repræsentant Frk. Helga Wulff**, Pilestræde 40[3], Telefon Byen 2771 x og **gennem alle anerkendte Annoncebureauer.**

Annoncer til „KLODS-HANS“ fra Udlandet:

For **Tyskland, Østrig-Ungarn** og **Schweitz's** Vedkommende modtages alene Annoncer gennem **Rudolf Mosses Annonceexpedition i Berlin** og dette Bureaus Filialer i **Breslau, Chemnitz, Køln a. Rh., Dresden, Frankfurt a/M., Halle a/S., Hamburg, Hannover, Leipzig, Magdeburg, Mannheim, München, Nürnberg, Prag, Stuttgart, Wien, Zürich.** Annonceprisen er 60 Pfg. pr. 50 m/m bred Nonp. Linie (Rudolf Mosses Normal-Liniemaal Nr. 3).

Enkelte Numre af
„KLODS-HANS“
25 Øre.
Abonnement 3 Kr. Kvartalet.
tegnes i Bogladerne, paa ethvert Postkontor og i Hovedexpeditionen Citygade 22. Telefon 5164.
Aabent fra 9—5. Lørdag til 2.

Møbler fra eget Værksted, 10 Aars Garanti. **Komplet Spisestue 158 Kr. Lille Udbetaling.** **Frederiksborggade 19 v. Boulevarden.**

Gummi & Sygepleje-
ARTIKLER
Vestend 4. København.

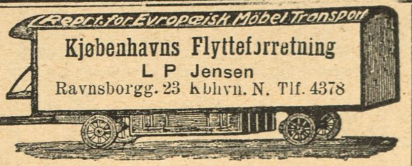

Indpakning og Forsending overalt i Ind- og Udl. med Garanti.
Største Vogne. *Billige Priser.*

Bestil hos Deres Gartner en Daase **Engelsk Blomstergødning** Clays Invigorator, og De vil hurtig iagttage en forbavsende Trivsel hos Deres Potteplanter. 1 Pd. 50 Ø., 1/2 Pd. 35 Ø. i lugtfri Blikdaaser med udførlig Brugsanvisning. Eneforhandler for Skandinavien: **L. Dæhnfeldt, Odense.**

HINDSBERG

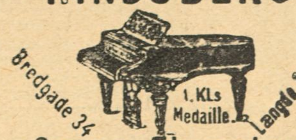

Smaa Flygeler.

○○○ **Wilsons** ○○○
Gummivarelager
Gothersgade 12, København.
Alle Sygeplejeartikler mod Efterkrav. Ill. Prisliste.

Forlovelsesringe, **Københavns 1ste Specialforretning.**
Fabrikation ved elektrisk Motor, samt Udsalg
Th. Halgreen, Gothersgade (lige for Regnegade) **34.**
Etabl. 1880. — Eget Værksted. — Telefon: Palæ 317. — Ingen Filialer

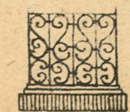

Have- og Gravgelændere,
saavel af smedet Jærn som af Jærntraad, leveres fra 4 Kr. pr. løbende Alen, samt elegante og billige Jærnporte. Illustreret Priskurant tilsendes. Ordres til Provinserne ekspederes. Mange Anbefalinger foreligger.
Telefon 2790.
V. Fiedler, H. C. Ørstedsvej 30.

Sidste Nyheder.
*
Billigste Priser.
*
KJØBENHAVNS LAMPESKÆRMEFABRIK.
Frederiksberggade 27.
Udsalg 1ste Sal. — Telefon 7101.

BRUG ALTID
ALFA
VARE-MÆRKE
MARGARINE

* *Fonnesbech's The. Østergade 10. Telefon 252.* * *Fonnesbech's The. Østergade 10. Telefon 252.* *

TORPEDO
FRIHJULSNAV
er det mest efterspurgte og derfor det bedste."

Savon aux Violettes de Parme
fra C. RAFN's Fabriker, Aalborg, er dog den bedste af alle Sæber, skønt den kun koster **50 Øre.**

UOVERTRUFFEN TIL FREMBRINGELSE AF EN SMUK HUD
KALODERMA-GELÉ & KALODERMA SÆBE.
GRAND PRIX VERDENSUDSTILLINGEN ST. LOUIS 1904.

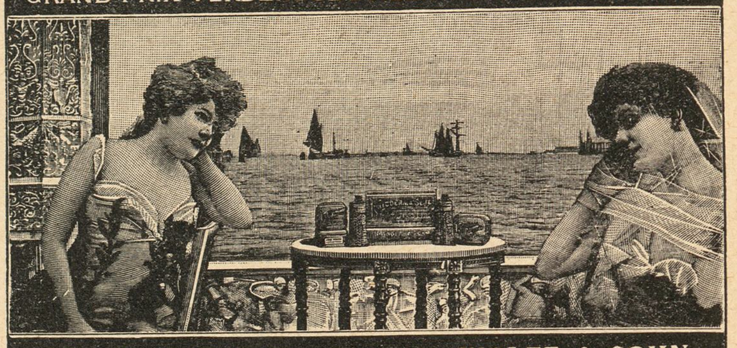

KALODERMA F. WOLFF & SOHN. KARLSRUHE.
FAAS PAA APOTEKERNE SAMT I PARFUMERI & FRISØR-FORRETNINGER.

Ældste danske Produkt

ALFRED BENZON
AB
MALTEXTRAKT

uovertruffet det bedste.

HERM: N PETERSEN & SØN
Etableret 1849.
Bredgade No 23

Københavns Vandkuranstalt.
Anbefaler alle medicinske Bade.
Toldbodvej 7. Telefon Palæ 659 y. Kbhvn. Forlang Prospekt.

Morgonhumöret

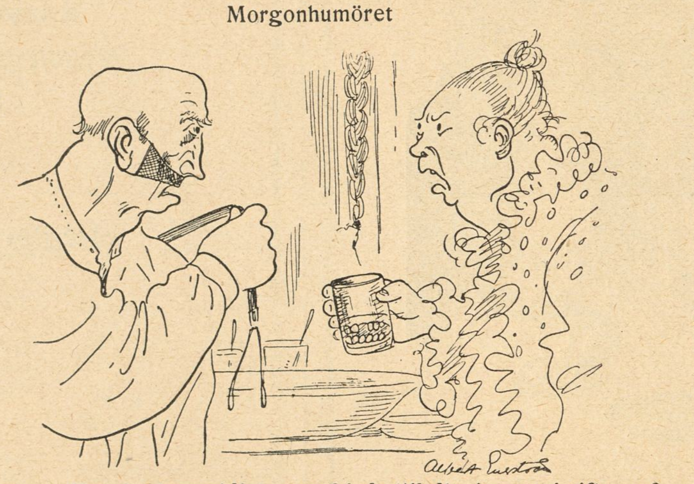

Han: — Var der ingen idiot, som friade till dig, innan vi gifte oss?
Hon: — Jo, en!
Han: — Den borde du ha gift dig med!
Hon: — Ja, jag gjorde ju det också!

STRIX

Det originale Maltet Brød fra Schulstad & Ludvigsen kendes paa at det altid bærer dette Mærke

Den nye Brødskærer „Fix" skærer let al Slags Brød i glatte Skiver
Patent Ludvigsen
Faaes hos alle Isenkræmmere

Dir. A. CARLSEN, Ing. Kapt. M. Ing. F.
A/S DANSK PATENT KONTOR
⌂ 5570
KØBENHAVN, B.
Jærnbanegade 6.

Drik altid
Elisabethsmindes
Chokolade og Kakao.

Hvem der hoster
bør bruge Dr. Kopps
TERPINOL DRAGEES
Varmt anbefalet af Læger.
Pris 1 Mark 40 pr. Glas indeh 200 Dragées.
DR. AD. KOPP, STRASSBURG, ELSASS

KORSØR
MARGARINE.

LEVRING & LARSEN
104. GL. KONGEVEJ 104
aut. Installatør af elektrisk Lys

Brug altid **Aggerbecks** ægte Iris Sæbe 25 Øre.

Aarsleffs Esprit de Valdemar
anbefales som den mest forfriskende Parfume.

CHRISTIAN F. KEHLETS
Favorit Chocolade
pr. Pd. 1,00, 1,20, 1,40, 1,60, 1,80.
Fineste Velsmag.
Største Næringsværdi.

Har De Tandpine
brug **Chr. V. Mendes** berømte
DENTIN
som hurtigt stiller de heftigste Smerter.
Faas i Glas à 45 Øre.
9, Kronprinsensg. ny Materialh. 9
København K. — Telefon 8418.
Forlang udtrykkelig
..Chr. V. Mendes Dentin

Hobro Maltekstrakt

„Continental"
Anerkendt bedste Maskine.
Synlig Skrift.

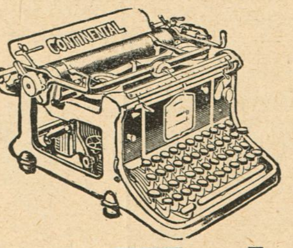

Flere store Udmærkelser.
— 5 Guld-Medailler. —
Wanderer-Werke A. G.
Chemnitz, Schønau.
Forhandlere søges paa alle Pladser.

FRA ALFRED BENZONS FABRIKER
HÆMATIN-ALBUMIN TABLETTER
FAAS PAA ALLE APOTEKER
Koncentreret sterilt bloddannende Middel.
1 Kr. Æsken.

Kan De stikke den
igennem Deres Cycleslange, uden at den taber Luften?
Det kan De, naar De har ladet Deres Slange behandle af
A/S „Punkterfri Luftringe."
Vingaardsstræde 19. — Telf. 7296.

— Hva' vil du være, naar du bli'r stor?
— Jeg vil være Overlærer, for det er Fa'r.
— Jamen saa vil jeg være Skrædder, for ham er Fa'r bange for!

Tegning af Axel Thiess

JAVOL HAAR-PLEJE

Fint parfumeret

JAVOL dette styrkende Haarmiddel, kan nu ogsaa faas **fedtfri** i hvide Flasker. Anbefales til Haar som i sig selv er fedtholdigt.

JAVOL Shampoing Pulver. En Gang om Ugen bør Haaret vaskes med Javol Shampoing Pulver og daglig behandles Haaret med Javol.

Javol faas i Fl. à Kr. 4,00, 2,50, 1,50. **Javol Shampoing Pulver** 15 Øre pr Pakke, 3 Stk. 40 Øre.

Hovedoplag: Trojel & Meyer, Kronprinsensgade 1, København.

R. WENGLER R.
AMAGERTORV 7.
Illustr. Prisliste franco.

SINALCO
Alkoholfrit!
Er det guddommeligste De kan nyde.
Faas paa alle Restaurants.
Sælges hos de Handlende i 1/1 Liter Fl. à 12 Øre.
Eneste Fabrik i Danmark.
Dansk Aktieselskab „Sinalco".
Fabrik og Kontor: Amaliegade 28. Telefon 5828.

SPORTSMAN WHISKY

Forlang vort nye Cycle-Katalog for 1909!
Herrer Agenter kunne skaffe sig en god Bifortjeneste ved at optage Ordres for os.
Obs. Enestaaende billige Priser og Prima Varer. Skriv straks til
Dansk-Svensk-Staal-Aktieselskab,
Vesterbrogade 24, København B. Telefon 9122.

Fabriken Kureer
MOTORVOGNE MOTORCYKLER
Sejren er Kureers!
FORLANG OFFERTE
A. FRIBERG · SILKEBORG

Brødrene Poulsens
Handelsgartneri, Peter Bangs Vej 30, Tlf. Godth. 317. Leverer blomstrende Blad-, Hænge- og Altanplanter. Altanbeplantn., Haveanl. og Vedligeh. udf.

Fineste Cognac til Prisen er TUNDE COGNAC
Etiketten pealryt! Flasken med Guld!
Carl Østberg & Sönner.

STORM SKADEFORENINGEN „LY"
NÆSTVED
forsikrer Ejendomme overalt i
KONGERIGET DANMARK
Agenter antages. *Agenter antages.*

til Menneskets Sundhed er den eneste ægte
Nephthys-Livs Essens
faaes overalt; en gros hos S. Madsen, Aarhus.

d'Hrr. Kelnere og Musikere.
Fine sorte Benklæder fra 11 Kr. Parret, Schalsveste 3 Kr.
Specialitet: Kelnerjakker.
Brugte Herrekjoler, Diplomatfrakker, Sommer- og Vinterfrakker sælges billigt.
Værnedamsvej 20. Mezz. Petersen Avnsø

SVENDBORG BRYGHUS
Ah-a! Svendborg Øl-!
Bock-Øl
Lager-Øl
Pilsner-Øl
Dobbelt-Øl

Emil Brandts Vinhandel,
Hyskenstræde 10. Tel. 1390.
Udsøgte Vine fra I. Klasses Huse anbefales.

Musikinstrumenter.

Herophoner	Kr. 15,00
Plader	0,75, 1,00
Fonografer	4,00
Valser	1,00
Fotografiapparater	5,00
Elektr. Ringeapparater	3,50

H. P. Jensens Musikvarelager, Korsør.
Prisliste gratis.

Nordisk
Piano Etablissement.

FIRMA MÆRKE

Gl. Kongevej 1 C. Tlf. 5327.
Steingräbers Pianoer, Flygler.

Magasinet „Japan".
Udsalg af
Japanske, kinesiske og indiske Varer.
Billige Priser.
43, Pilestræde 43.

Stempler, Signeter,
leverer **Clicheer** billigst
P. Bøttcher, Gravør Aalborg

Central Hotel,
Raadhuspladsen 16, København B. Centralvarme, Elevator, elektr. Lys og Telef. paa Værelserne. **Obs.** I Vintermaanederne stor Moderation. **Poul Møller.**

Worning & Petersen's Xeroform Sæbe.
pr Stk 25 Øre

Højeste Laan paa
Klasselodder, Fornyelse paatages. Gevinster udbetales. Assistentshussedler, Rente 4 Øre af Kr., Møbler, Cycler, Partivarer, Rejsetøj, Guld, Sølv, Uhre, Seng- og Gangklæder, Linned, Bøger m. m. Panter over 20 Kr. hentes frit. Ugenert Indgang ligeoverfor Kommuneskolen.
Nansensgade 37 St. (gl. Nr. 25 B).
Holm.

CLICHER
af enhver Art for
Bogtryk,
Messing, Zink og Kobber
*
Illustrering af Prislister
til ekstra billige Priser.
1. Kl. Tegnere.
*
Leverandør af Illustrationer til
Telefon 5085. **KLODS-HANS**
Charles Hansens Repr.-Anst.
Pilestræde 19, Hj. af Silkegade.

Den ægte fint parfumerede af ca. 40 Læger anbef.
Kasinol Sæbe
25 Øre pr. Stk. Faas overalt
N. N. Blumensaadts Fabr. Odense.

Calcium Carbid.
H. Gabe, Monradsvej 13. **Kbhvn. F.**

Skandinavisk Gummi-Compagni — TRADE MARK — ODENSE.

Danmarks eneste Fabrik for **Gummi-Konfektion** til Damer og Herrer, samt Fabrik for alt **Gummi** passende til Automobil-, Cykle- og teknisk Brug. **Guldm. i Holland 1892.**
A/S. Skandinavisk Gummi Co., Odense.

Frederiksberg Gasværk.

Knuste Kokes . . . Kr. 1,90.
Hele Kokes . . . . . Kr. 1,65.
Hertil kommer Kørsel, Op- eller Nedbæring efter Takst.
Ordres modtages saavel til Afhentning som til Levering straks.
Kontor. **Gl. Kongevej 120,** Telf. 3607.
Hele Ladninger læsses frit paa Gasværkets Sidespor.

Oatine er et Naturprodukt fremstillet af ren Havre.
Oatinen renser Porerne, ernærer Huden og giver en klar smuk Teint.
Indgnides og aftørres efter 2 Minutter. Koster c. 2 Øre ved daglig Hudpleje. Pris 1,25 og 4 dobbelt Indhold 2,50. **Oatine-Havre-Balsam** for Hænderne 25 og 50 Øres Tuber. **Oatine Tandpasta** bevarer Tænderne og giver forfriskende Eftersmag. 25 og 50 Øres Tuber. Modtag kun Oatine. Faas i Parfumerier, paa Apotheker og hos Materialister. Grand prix og Guldmedaille Paris, London, Wien etc. **The Oatine Company, London. København, Hauserplads Nr. 9. Tlf. 9010.**

Fotograf EMIL CLAUSEN, Frederiksberggade 34. 2den Sal. Visit mat 4 Kr. pr. Dusin. Telefon 8050. Aabent 9—7.

Bonas Margarine drøj velsmagende

Yale Laase & Nøgler Ny Østergade

Græske Cigaretter C. VARGAS faas overalt. Leverandør til H. k. H. Prinsesse Marie. A. POLITOPOULOS.

Edvard Jensen. Silkeborg. Specialfabrik for Træ-Remskiver.

Kodak. Fotografiske Artikler. Telf. 944. D. A. Paludan. Aarhus.

Efter Blod-Tab og efter Sygdomme, særlig Febersygdomme yder den overalt kendte Jern-Somatose uskaterlig og virksom Nytte. Faas hos Apothekere og Materialister.

Photos. Kunstnerstudier, 350 Miniatur, 30 Visit, 1 Cabinet for 1 Kr. (Frimærker). O. Schladitz & Co., Berlin W. 57, Kd.

Nyhed! Nyhed! Nyhed! Agenter antages straks i By og Land, 20 Kr. om Ugen samt Provision, evt. 50 Kr. om Ugen, fast Gage. Skriv straks efter Tryksager til N. Jepsen, Fabrikant, Esbjerg.

Klods-Hans nys fik dobbelt Klang,
thi fra Hytter op til Troner
gaar hans litterære Toner
i »Det Nye« sin Sejersgang.

Bogsamlinger samt enkelte Værker og Bøger købes til antagelige Priser. M. P. Madsen, Nørregade 4, 1. S., fra 9–6. Skolebøger købes ikke.

Arb. Bryggeri „Stjernen". Lager — Porter — Pilsner. Mørk Skattefri. Half and Half.

Grand Hotel ODENSE. Største og fineste Hotel paa Fyn. Elektrisk Lys og W. C. Telefon paa Værelserne. James Perrot.

Vejle Havregryn

F. A. Sundberg 1ste Klasses Herreskrædderi 34 Nørrebrogade 34. Telefon 4402.

Tegning af Axel Thiess

Der gaar Fru Borgerrepræsentanten, tror du, hun vil gøre sig i det politiske Liv?

— Ja, det kan du tro, hun gaar allerede med en Borgmester i Maven.

Twinings The Verdens fineste

Ingen skaldede eller graahaarede mere! Haar frembringes paa skaldede Hoveder. Haaraffald standses, Hovedømhed fjærnes. Ny Metode med mit patent-anm. Massageapparat. Efter Prof. Linds Met. gives Haar den opr. Farve, organisk, ikke ydre Farve. Porto vedl. Foresp. besv. straks. Fru Karen Møllers Klinik, Norgesg. 2. Kbhvn. - Telef. Am. 711 x. Læs!

Det eneste hygiejnisk fuldkomne, i Anlæg og Drift billigste VARMEANLÆG FOR VILLAER er det forbedrede amerikanske Central-Friskluft-Opvarmning. Installeres i enhver — ogsaa ældre — Villa. Forlang Prospekt. K. Thomsen. Vester Voldgade 2. København B.

MAGASIN du NORD Righoldigt Lager af glat Linoleum og stort Udvalg af indlagt mønstret Linoleum findes i Magasin du Nord, der forhandler Varerne til Etablissementets kendte billige Priser.

Vibe-Hastrups Læder-Creme gør Fodtøjet blankt og bevarer Læderet

Forlang W. Bähncke & Co Sennep

Styrtebadsapparater Badeovne & Kar Prisfortegnelse franco O. Lindberg Vesterbrogade 11 W.C.

Spis Middag Kl. 12-2 el. Kl. 3-5. Rosengaarden 14. Tjenestepigeforeningens Fagskole.

Aalsgaard. Aalsgaard Badehotel. pr. Aalsgaard St., $1^1/_2$ Times Rejse fra Kbhvn. Smukkeste Beliggenhed og Sandstrand. Værelser med Pension fra 4 Kr., uden P. fra $1^1/_2$ Kr. Al Komfort. 12 Billeder Aalsgaard og Omegn gratis. Postadr. Hellebæk. Tlf. Helleb. 22.

Næstved. Hotel Bellevue. 2 Minutter fra Banegaarden. 1ste Kl. Værelser. Kr. 1.00—1,50. Prøveværelse. Tlf. 227. J. C. Jørgensen.

Odense. Hotel St. Knud. 1. Klasse. Vestergade 64. Telefon 84 og 1441. Carl Schmidt.

Roskilde. Jernbanehotellet. Vis à vis Banegaarden. Godt Køkken. Moderate Priser. Elektrisk Lys, W. C. R. Hansen.

Skive. Skyttes Hotel. Nærmest Banegaarden. W. C. elektr. Lys. Værelser fra Kr. 1,50.

Viborg. Jernbane Hotel. Værelser Kr. 1,25 à 1,50. P. Sejersen.

LOTZES Hæmatogen Hæmatogen-Chocolade Hæmatogen-Kapsler Hæmaglobin-Pulver mod Blodmangel

TRYKT I VILH. SØBORGS EFTF.S ETABL.

KLODS-HANS ✤ ✤ D. 28DE MARTS 1909 ✤ 10DE AARG. No 26 ✤ ✤

Borgerrepræsentationens forskellige Partier søger at kapre Liste D.s eneste Repræsentant, Frk. Blom.

Dagspressen

Kor af Trier, Borgbjerg og Ehlers:

Oh kom
Frøken Blom
og lad dem fæste!
min Gruppe er den bedste.

Oh, ædle Frøken, vidste De
hvor højt jeg elsker Liste D,
saa gik De denne Vej
(med mig, med mig, nej med mig).

Tegning af Alfred Schmidt

Nr. 17 af den løbende Serie:
Klods-Hans for Publikums Domstol.
Frk. Emilie Smith
Tegning af Axel Thiess.

Klods-Hans for Publikums Domstol — Konkurrencen sluttes i dette Nummer

Med *Axel Thiess'* og *Fredr. Andersens* Tegninger i dette Nummer er Konkurrencen afsluttet. *I næste Nummer vil alle 18 Tegninger blive præsenterede samlede,* og Publikum — saavel vore Abonnenter som Købere — indbydes til at erklære sig om Tegningerne ud fra det Synspunkt: Hvilken af de 18 Tegninger har De haft mest Glæde af at betragte, hvilken forekommer Dem at være den bedste som Helsides-Bidrag i Klods-Hans. I samme Nummer findes en Stemmeseddel til behagelig Afbenyttelse. Der maa kun stemmes paa én Tegning paa hver Stemmeseddel, men enhver kan indsende et ubegrænset Antal Stemmesedler og kaste saa mange Stemmer, han vil, paa samme Tegning.

Efter endt Opgørelse vil der for den Tegning, som har vundet størst Bifald, tilfalde:

Kunstneren et Ekstra-Honorar af Kr. 100 og »Tilhængerne« af det paagældende Billede en af Klods-Hans Original-Tegninger, der tildeles efter Lodtrækning i et Antal af 100 Stkr.

Den Tegning, som naar næsthøjest, vil bringe Kunstneren kontant Kr. 50, og Indsenderne, der har kaaret dette Billede, et Eksemplar af Kunstneren Valdemar Andersens pragtfulde Teater-Billeder fra københavnske Scener, ligeledes efter Lodtrækning i et Antal af 100 Eksemplarer.

Det tredje Portræt vil bringe:

Kunstneren Kr. 25 og Indsenderne April Kvartal af Klods-Hans gratis i et Antal af 100, der udtages ved Lodtrækning. Er vedkommende i Forvejen Abonnent paa Bladet, gives i Stedet den udmærkede Bog: *Sommerbogen.*

Til Valg, Til Valg er altsaa Løsenet i næste Uge.

Typer og Skikkelser

Bryderen. — Det er Typen i Renkultur. Hjernen er et overstaaet Stadium, Maven er Sædet for hans Bevidsthedsliv og Musklerne hans, om vi saa maa sige aandelige Evner.

Han er derfor noget besværlig at »tale« med for den, der ikke er Tilhænger af den filosofiske Livsanskuelse, der kort og godt lyder: Begge Skuldre mod Madrassen!

Detektiven. — Han er paa Scenen alle Forbryderes Skræk. Udenfor denne er Forbryderne hans Skræk, ikke mindst fordi de er saa Pokkers uvillige til at lade sig opdage.

En moderne Detektiv optræder næsten altid som Gentleman, men det er i de 99 af 100 Tilfælde en Forklædning.

Kunstneren. — Malerkunsten hører, som bekendt, til de skønne Kunster. Det kan man se paa dens

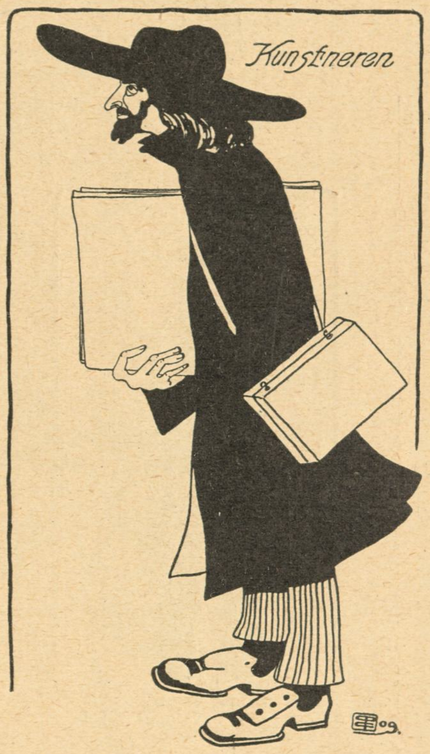

Udøvere. Ovenstaaende er vor Tids *Rembrandt,* der er paa Vej til *Rubens* Auktionsforretning med de Lærreder, der skal gøre hans Navn udødeligt.

Biografteater-Vogteren. — Paa d'Herrer passer Biblens Ord: End ikke Salomon i al sin Herlighed var klædt som en af dem.

Men det kan jo nok være, at Salomon ikke vilde have vundet Dronningen af Sabas Hjerte, hvis han havde givet den i trekantet Hat, Bandoler og hvide Hansker.

Naturforskeren. — Arkæolog skulde man maaske snarere kalde ham, thi det er i Særdeleshed vore Køkkenmøddinger (populært: Skraldekasser), der interesserer ham.

Det er et Studium, der næppe gør ham til Professor, skøndt, man kan aldrig vide! I vore Dage bliver en Mand stundom Professor paa mindre.

Fadersønnen. — Tegneren burde have givet os Sønnefaderen med. De sætter hinanden i Relief. Den ene er dvask, den anden munter, den ene er udlevet, den anden i fuld vigeur. Fadersønnen er god nok, men vi burde, som sagt, ogsaa have haft hans ungdommelige Modsætning, Sønnefaderen.

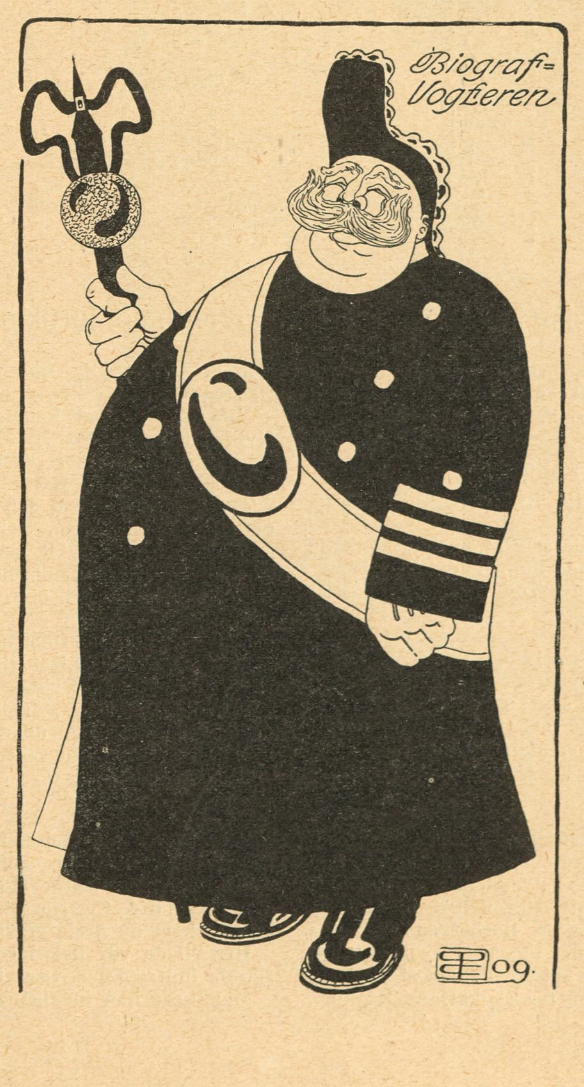

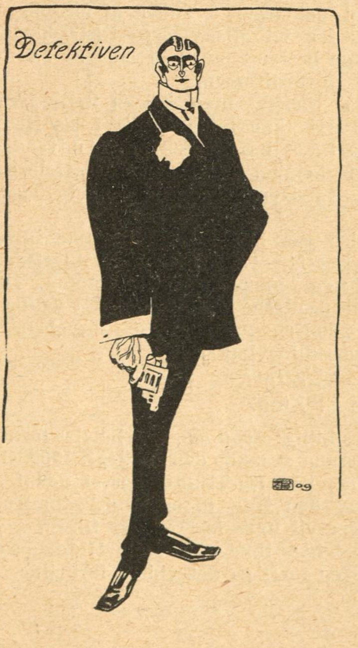

(Typer og Skikkelser)

Turisten. — Det er Danmarks Haab. Det er ham, vi gør os næsten overmenneskelige Anstrængelser for at trække til Landet, hvilket i de fleste Tilfælde ikke er saa vanskeligt, da han som oftest nøjes med at bestige Himmelbjerget, de fynske Alper og Tinderne i det danske Schweitz.

Bondekulturen. — Det er den, der giver Tonen an her i Landet, Kammertonen, det dominerende A, som vi alle spiller efter.

A tøkkes! A tinker! A trowr! A sejer!

Skal vi saa være saa venlige at stemme Instrumenterne?

Tjeneren. — Tjener! Kelner! Opvarter! — Kært Barn har mange Navne, og saa har vi endda ikke med regnet det populære «Pst», der er de kære Børns absolute Kælenavn, som altid, med eller mod deres Villie, faar dem til at spidse Øren.

*

Klods-Hans' Fællesrejser over hele Jordkloden

Vi har i Lighed med andre Verdensblade besluttet at tilbyde vore Abonnenter en Række Udenlandsrejser til en saa fabelagtig billig Pris, at en Affolkning af Danmark i en nær Fremtid vil blive Følgen.

Den første Rejse byder paa et

10 Dages Ophold i Paris

til en Pris af *22 Kr. 19 Øre*, skriver totito Kroner og nitten Øre. Nætterne beregnes ikke ekstra.

Det maa dog anbefales de ærede Rejsende selv at medtage enkelte Livsfornødenheder saasom Chocoladekager og Suppetabletter.

Selvfølgelig kan vi ikke for denne Pris give vore Rejsende Diner's i

Grand Hotel de Paris

eller Fester i *Maison Dorée.* Vil man rejse billigt, maa man selvfølgelig stille beskedne Fordringer.

Transporten vil foregaa i Kreaturvogne, som under Ledelse af en særlig nedsat Komité vil blive kunstnerisk udstyrede, saa at de vil tilfredsstille selv den kræsneste Smag. Det er naturligt, at Mennesket, som er Skabningens Herrer, rejser under noget komfortablere Forhold end andre Bæster.

Endvidere bemærkes følgende:

1) Under Rejsen (36 Timer) bør absolut intet nydes. Dette er foreskrevet af de største Lægeautoriteter og stemmer med de berømteste Rejsendes Erfaringer. Paa denne Maade spares halvandet Døgns Proviant.

2) I det første Døgn efter Ankomsten maa Maven ikke overfyldes. En Kop Bouillon (af de medbragte Tabletter, Barbervand bestilles hos Stuepigen) er tilstrækkeligt. Drikkevandet i Paris er upaaklageligt. Om Aftenen vil det gøre godt at læse Duvals Spiseseddel i et af Bladene.

3) Den næste Dag begynder Forplejningen for Klods-Hans' Regning. Den er omhyggelig sammensat af de mest nærende og styrkende Næringsstoffer.

Videnskaben har konstateret, at det tager 6 Timer at fordøje et Hvidkaalshoved. To Hvidkaalshoveder vil altsaa være tilstrækkelig Næring for 12 Timer. Vi har derfor bestemt os til at lade en Jærnbaneladning prima Hvidkaal følge Ekspeditionen.

4) Iøvrigt er det jo den aandelige Næring, man paa en Rejse især maa lægge Vægt paa. Der vil i Paris ikke blive sparet i saa Henseende. Deltagerne vil faa Adgang til at bese Eiffeltaarnet udvendig og overvære flere Baadsejladser paa Seinen. For Deltagernes Helbred vil der blive sørget omhyggeligt. En Dyrlæge vil følge med Rejseselskabet.

5) I Tilfælde af Dødsfald vil der paa Klods-Hans' Regning blive taget Fotografi af Liget til Erindring for Afdødes Familie. Ligeledes vil Vedkommendes sidste Vilje blive optaget paa Grammofon. Da eventuelle Dødsfald selvfølgelig vil paadrage os betydelige Udgifter, maa hver Deltager forud deponere 200 Kr., som vil blive tilbagebetalt, hvis Døden imod Forventning ikke skulde indtræde.

Klods-Hans paatænker endvidere at arrangere

en Rejse til Kina.

Prisen for denne Rejse er særdeles billig: *3000 Kr.*, som betales forud paa vort Kontor. Deltagerne anmodes om at møde den 19. Sept. 1909 Kl. 2,43 (mellemevropæisk Tid), i *Peking* paa Ku-Ti-Bum-Torvet udenfor den bekendte Cigarforretning med den lille blonde Butiksjomfru, som sikkert de fleste af vore Læsere vil have lagt Mærke til.

Her vil da vor Rejsefører *Tres* — hvis ikke uforudsete Hindringer skulde indtræffe — være til Stede og foretage det videre fornødne.

Madkurve kan medbringes.

Vaar

Mel.: Peter Schiøtt i Barndomsalder

Oh, velkommen, Vaar du skønne
midt imellem Is og Sne;
skøndt vi endnu af det grønne
ej har faaet Spor at se,
er det givet, at i Gaar
naa'de vi igen til Vaar.

Li'som Vaaren netop spirer
kommer »Natten« for en Dag;
i de drachmannske Papirer
skal Sven Lange ta' et Tag.
Ufuldendt er Stykket, blot
Sven nu gør'et fuldendt godt.

Eskild fra vort Raad forsvinder
just som Vaaren rykker frem
sammen med de nye Kvinder;
tusend Vaarsolsstraaler hjem
følger Salomons Person
som en Æreslegion.

Vaaren aabner Øjelaaget,
kører fremad fuld af Kraft
justement som Luksustoget
kørte fast i Vimmelskaft;
længe farligt hældte de',
nu ekspres det væltede.

Glæde Frankrigs Falliéres med
Gækkebrev i Vaarens Stund
kan vi li', det la'r vi vær' med,
selv Gesandtens Breve kun
pr. Kurér bli'r ekspedert
indtil Strejken er kurer't.

Vaar! Vis Kulden Vintervejen,
vis dig selv superb igen.
Sørg for at Czar Nikolai en
Røffel giver Serbien,
saa vi Lov at nyde faar
dig i Fred, du kære Vaar.

Célestin

Opsigtsvækkende

(Efter Dagspressen)

Bulletin fra Jægergade:

Kære Klods-Hans!

Ved en lille gemytlig Seksogtres med Trommer og Piber hos mig forleden Aften trommede Hr. Arbejdsmand Spiritusen to Gange i Træk.

Venligst
Kresjan Drivesen,
Snekaster-Vikar.

Bulletin fra Hjørnet af Elmegade og St. Hans Torv:

Hr. Redaktør!

Ved et Parti Klink igaar ved Siden af Lyskassen paa højre Haand, naar man kommer fra Nørrebro, raslede Mælkedreng Peter Prop saaledes, at han to Gange slog Krone paa tre Femører og kun én Gang Plat.

Hilsen og Haandslag,
Ferdinand Halvskum,
Mælkedrengs-Aspirant.

Modtaget gennem Ritzau:

I Følge Melding fra Gasværkshavnen skal der i Aftes i et derværende Skur være udspillet en Sjavs, under hvilken en af Deltagerne, Hr. Kullosningstilskuer Sprittesen peb, netop som der var syv Øre i Puljen. Han vandt ialt syvogtredive Ører.

Ved *Habakuk*

*

Ugen

Hotelejer *Poul Møller*, »Paraplyen«, har faaet en Bøde paa 21,210 Kroner for ulovlig Fæstevirksomhed. (Der maa forresten kunne festes ikke saa lidt for de Penge).

Hr. Møller har altsaa ikke haft Held med sit Forsøg paa at slaa denne Virksomhed op. Den skal han ikke fremtidig fæste sig ved. Saa maa han hellere regne paa »Paraplyen«, — for den har han da faaet slaaet op.

*

Juvelér *Christgau* har selvfølgelig taget Hornene til sig, efter at han har faaet at vide, at Norge vil blæse paa dem.

Der skal være Orden i al Ting.

Tegning af Magda Petersen

Fru Friis-Hjorth

Folk blev aldrig mætte,
naar *hun* sang en Vise,
og dog er som Rødhætte
hun lige til at spise.

Hj.

Ugens Figurer

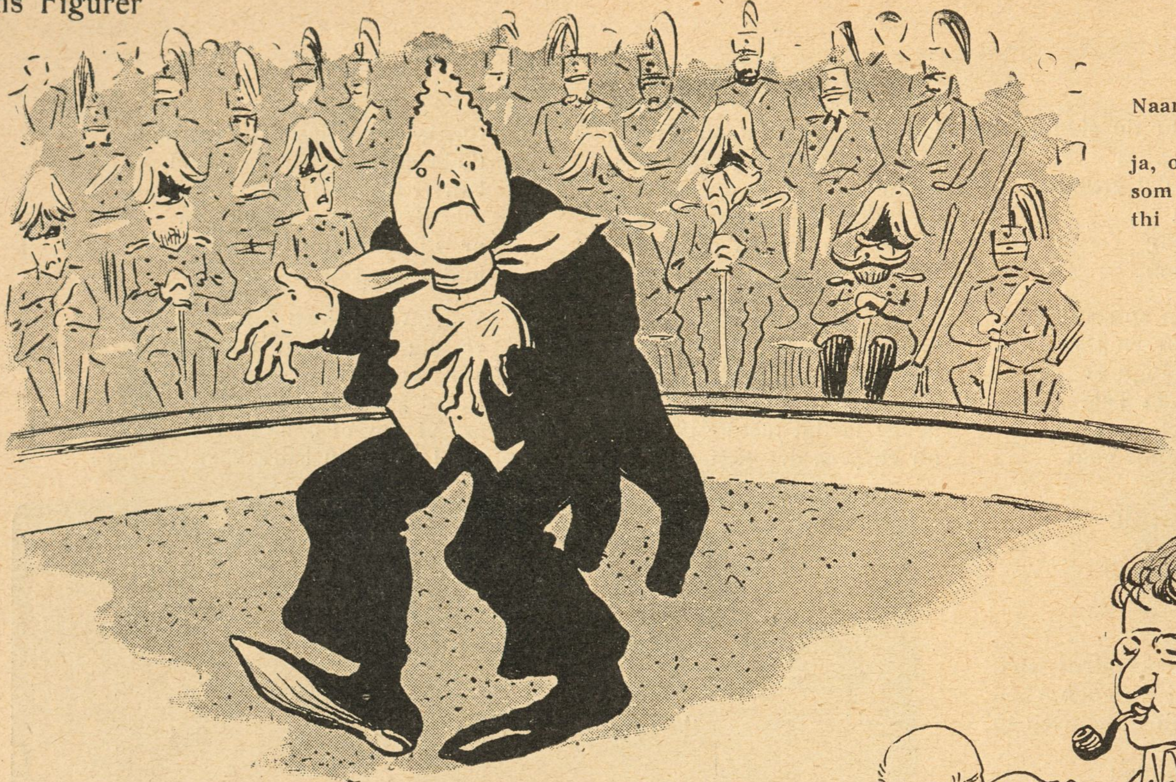

I. C. i Manégen

Naar frem han for Generalstaben træder,
ja, ogsaa paa alle andre Steder,
som Humorist han gør sig vældig,
thi voreses »August« er immer uheldig.

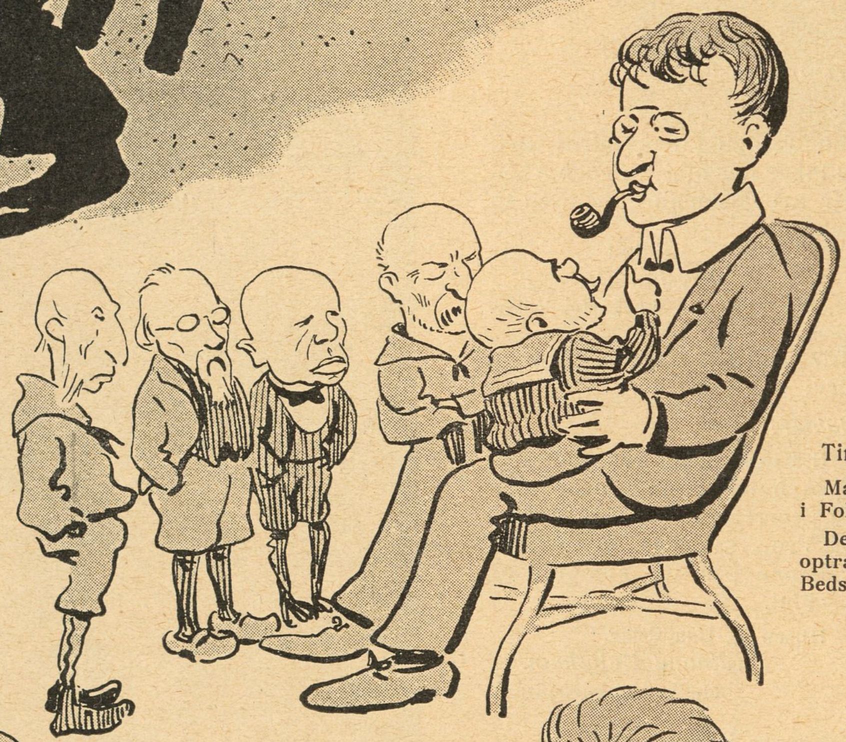

Tingets Bedstefa'r

Martin Olsen udtalte i Folketinget:
Det klæ'r Birck at optræde som Tingets Bedstefader.

Hage i Roskildekredsen

Til Roarskilde drager
det mindste i vort Land,
ja, ganske vist Hr. Hage er
en lille bitte Mand,
en lille bitte Mand,
en ganske lille Mand,
men 20 Gange større end han selv er hans Forstand.

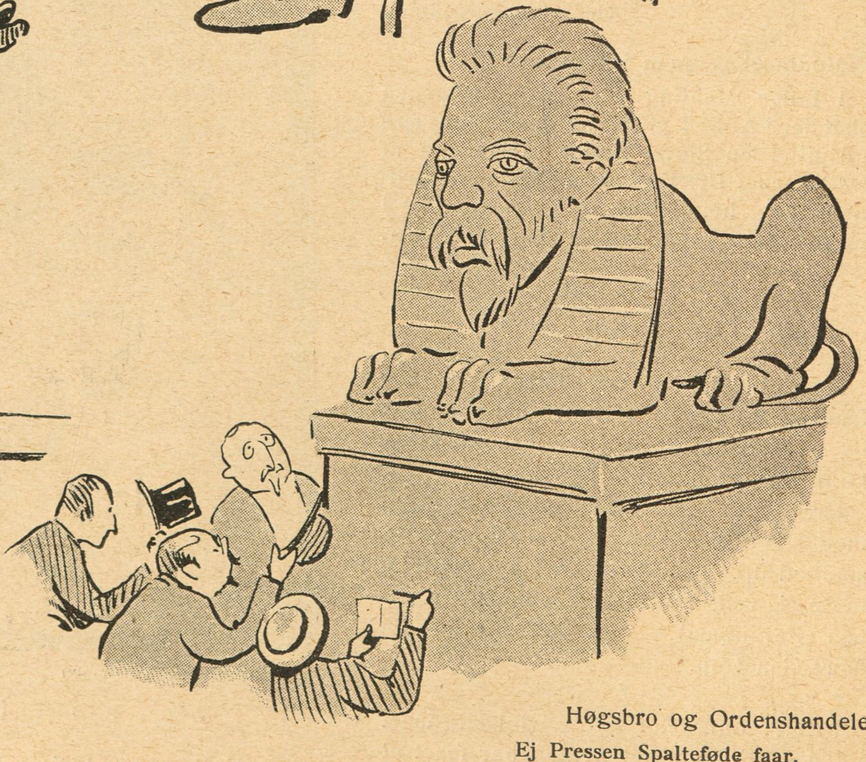

Høgsbro og Ordenshandelen

Ej Pressen Spalteføde faar,
med den ham egne Tavshed staar
Hr. Høgsbro fast i Farens Stund
med Hængelaasen for sin Mund.

Tegninger af Alfred Schmidt

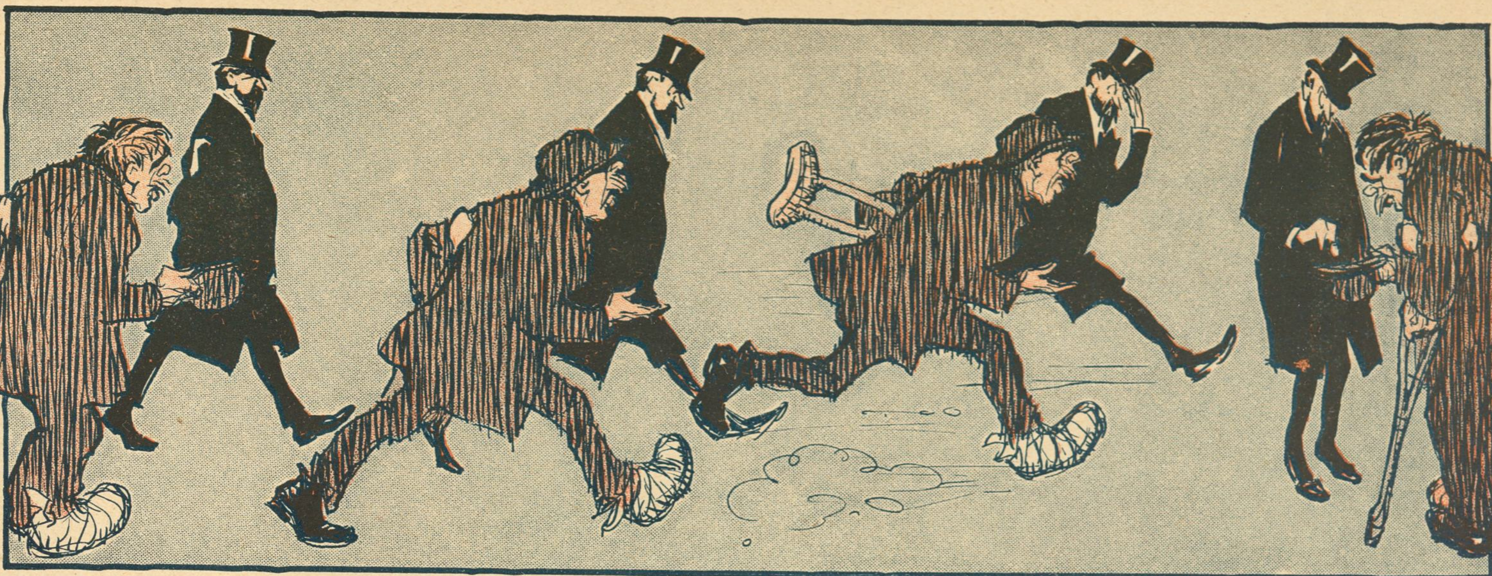

1) Go'e Herre, hjælp en fattig Mand

2) der er rædsomt plaget af Reumatisme

3) jeg kan næsten ikke gaa

4) tak, tusind Tak, gid Herren aldrig maa faa saadan en fæl Reumatisme.

„Guldhornet“

Der var en Guldsmed i Landet,
han havde en faible, blandt andet,
for Ordner og Kors baade for og bag,
han modtog helst et hver eneste Dag;
tænk, han havde fire, naar de blev talt,
og det fandt Manden jo ikke saa galt;
dog vilde han hellere have fem,
han mente at have Plads til dem.

Lad se! saadan til sig selv han taler:
Jeg køber Sølv for en Snes Rigsdaler,
og laver et. Guldhorn deraf, min Tro,
hvem ved, maaske kan der blive to!
Se, dette Horn jeg til Norge giver,
og Ridder af Sankte Olaf jeg bliver;
de kan jo ej være andet bekendt!
En Dag bliver Korset til mig sendt;
der kommer en Herre ind i min Stue,
og det er Gesandten med samt hans Frue.
Han har nok et Kors, der er større end mit,
men jeg vil ej ærgre mig over saa lidt.
De mindre pynter ogsaa paa Frakken,
jo, jeg har Lov til at knejse med Nakken!

Og som han tænkte, han gjorde saa,
et dejligt „Guldhorn“ snart færdig laa,
han sendte det over til Norges Land,
men fik det i Hovedet brat paa Stand.
For den Gang hans snilde Beregning gik galt,
det var jo i Grunden yderst fatalt!

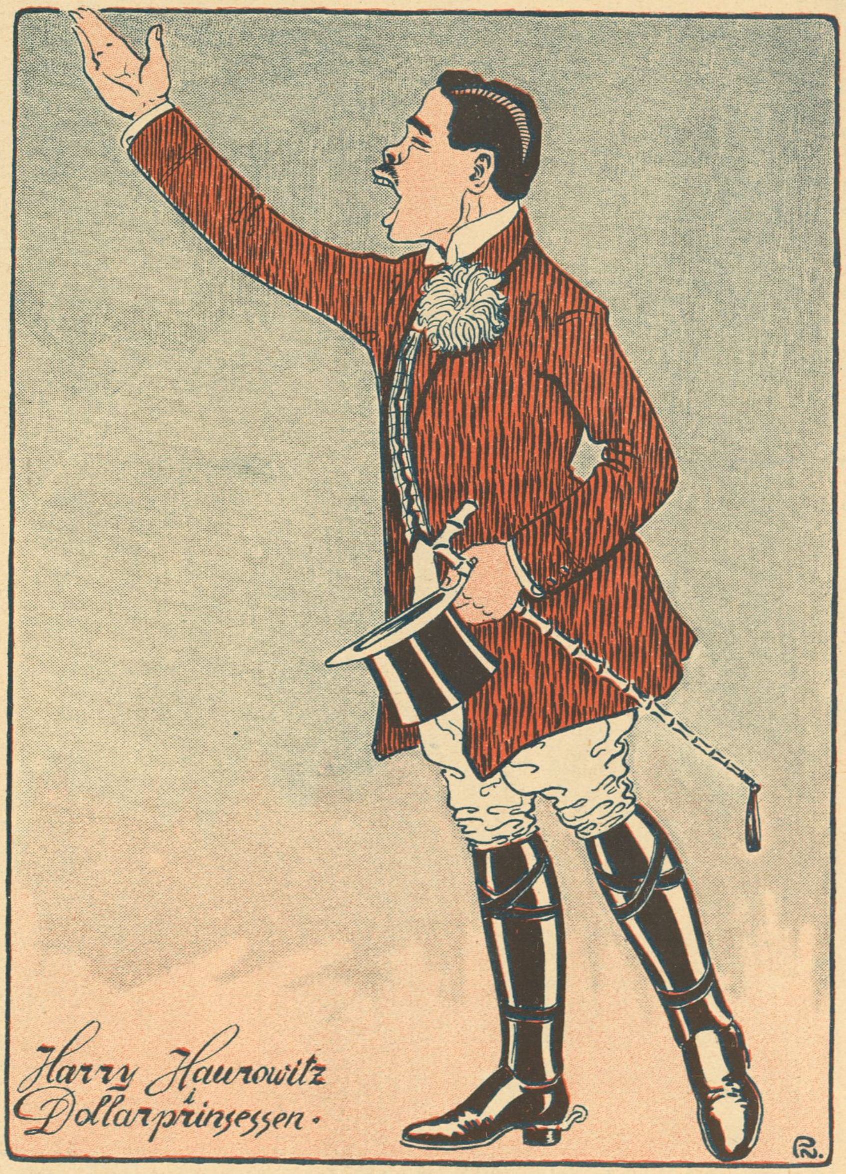

Tegning af Primus Nielsen

HARRY HAUROWITZ i »Dollarprinsessen«

Livet efter Døden

— Det er nogle sære Navne, der staar paa Menuen. Lammesteg à la Dupont. Parfait Cambremuche.

— Jo, ser Herren, det er Retter, vi har opkaldt efter Stamgæster, som ikke er mere.

JOURNAL AMUSANT

— Har 'u kjøpt den nye Kokeboka for Sportsmænd, da, Schmidt?

— Ja, jeg har kjøpt'a, men kan 'ke bruk'a, for hu' b'yner altid me' »Tag et rent Fad« eller »Tag en ren Gryde«!

KORSAREN

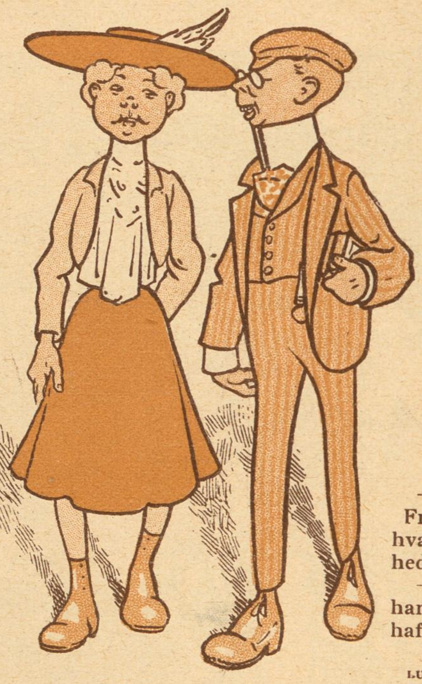

Naiv

— Ved De, Frk. Hilda, hvad Kærlighed er?

— Nej, det har vi ikke haft endnu.

NAGELS LUSTIGE WELT

— Jeg bliver nødt til at se mig om efter en Anden. Siden min Kommerceraad er bleven adlet, vil han elskes for sin egen Skyld.

LUSTIGE BLÄTTER

Grundläggare Stenson: — Jo, finns här några plånböcker?

— Jo då.

Grundläggare Stenson: — Låt mej då få en för tusenkronorsedlar.

PUCK

Nr. 18 af den løbende Serie:
Klods-Hans for Publikums Domstol.
Frk. Grethe Ditlevsen.
Tegning af Fred. Andersen.

Socialist-Fabrikation

Tegning af Axel Thiess

Agerbrug neden under Vandet

Da der har rejst sig Tvivl om, hvorvidt Agerbruget neden under Vandet, hvorved forstaas Rødspætter, som udsættes i Limfjorden, betaler sig, har vi anmodet vor zoologiske & biologiske Medarbejder om at udtale sig. Han skriver:

Det er flere Steder almindeligt, at Fiskerne kaster de Rødspætter, de fanger, ud i Vandet igen. Dette gøres med velberaad Hu. Sagen er, at Rødspættens saa vel som Menneskets Opgave er at formere sig, og dette gøres for Rødspættens Vedkommende bekvemmest i Vandet og ikke paa Landjorden, hvor den bare risikerer at blive stegt og spist.

Der kan da ikke være Tvivl om, at det betaler sig at udkaste alle de Rødspætter man fanger. Men selvfølgelig bør ingen Fisker undlade at mærke dem, saaledes at han kan kende dem igen, hvis de tilfældigvis atter skulde falde i hans Garn. — Man kan mærke dem paa forskellig Maade, f. Eks. med en Sølvring om Halsen, en Kridtstreg over Maven eller et Baand om Næsen. Det er saa forskelligt. Limfjordsfiskerne mærker deres Rødspætter med smaa røde Mærker, som males paa Ryggen. Ingen, der én Gang har set en raa Rødspætte fra Limfjorden, vil have undgaaet at lægge Mærke til disse Mærker.

Man regner, at et Par Rødspætteforældre i Løbet af et Par Dage sætter flere Tusind smaa Spætter i Vandet. Det er jo ikke saa lidt. Al Tale om, at Agerbruget neden under Vandet ikke betaler sig, maa derfor betragtes som det Nonsens, det er.

Men hvad bliver det til med Limfjordens Uddybning? Hvis nu Agerbruget neden under Vandet vedblivende skal betale sig og Rødspætterne florere, er det nødvendigt, at der skaffes mere Vand.

Hvor længe skal Ageren neden under Vandet i Limfjorden ligge vandfattig hen? *Habakuk*

Af vor sidste Post

Johan Z., *H. J.*, Charlottenlund, *Marius V.*, *Jens M.*, *Peter C.*, Rønne, *H. S.*, Aarhus, *Emil P.*, Kolding, *Frk. Thyra*, *Mrk. 1080*, *Nikolaj* — Honorar er afsendt.

E. J. — Vittigheden »Ta' Hatten a' og hvil Ørerne« har allerede staaet i denne Rubrik. Den anden har staaet i utallige.

Garcon — Det er dog en lille Smule for overflødigt at sende os Vitser, der har staaet i forrige Nummer af Klods-Hans.

Fru J. B., Odense — De spørger, om det er aldeles umuligt for »almindelige dødelige« at faa Tegninger optagne andre Steder end netop i Bladets »Vor sidste Post«. Vi tilstaar, at Deres Spørgsmaal forbavser os. Det overhovedet at faa noget optaget i »Posten« er en Udmærkelse, som paa det nærmeste svarer til Ordensdekorationen »Den blaa Pelikan«, og højere plejer »almindelige dødelige« ikke at aspirere. Vi beklager derfor paa Deres Vegne, at De denne Gang ikke har gjort Dem fortjent til den.

I. S. — Deres Brandere er saa ældgamle, at Deres Trusel om en ugenlig Leverance af lignende Art forhaabenlig ikke skal tages alvorlig. I modsat Fald maa vi tage vor Tilflugt til de »stærkere Midler«, som ogsaa vi har til vor Raadighed og hvorom De vil kunne overbevise Dem ved et personligt Besøg paa Kontoret hver Mandag Aften mellem 7 og 9. De ved vist ikke, at en af Klubben Hermods mest fremragende Sværvægtsbrydere er blevet optaget som passivt Medlem af Redaktionen, dog saaledes, at han bliver aktiv i samme Øjeblik, Situationen kræver det.

Emil P., Kolding — De har benyttet Deres tidligere Ophold i Roskilde til at tegne hosstaaende Portræter, som vi finder veltrufne, og som vi formoder, er tilstrækkelig kendt til at interessere Læserne. Det er dog maaske rigtigst alligevel at tilføje, at det er Domkantor Jähnigen, Domorganist Matthison-Hansen og Domprovst Bondo. Nogen særlig Aktualitet synes vi ikke, de har, men Roskilde ligger jo i hvert Fald ikke længere borte, end at man kan tage derned og overbevise sig om Ligheden.

E. H. — Tegningen er meget god, men ikke det mindste morsom, og vi har i Øjeblikket ikke nogen Tekst ved Haanden, som kunde bidrage til at afhjælpe denne Mangel.

O. J. — Deres Raad mod Hudorme i Næsen og Ansigtet har interesseret os overordenligt. Desværre har det ikke været os muligt at opdrive nogen Hudorm paa Redaktionen, men skulde der komme en ind ad Døren ved Lejlighed, skal det være os en Fornøjelse at prøve det af Dem foreslaaede Middel paa den, og vi skal i saa Fald telegrafisk underrette Dem om Resultatet. For De skulde vel ikke selv tilfældig ligge inde med et overflødigt Eksemplar og ville overlade os det mod en passende Rabat pr. Kontant?

H. J. M., Kerteminde — De sender os følgende:

»Ved en Generalforsamling før det herværende Byraadsvalg ytrede et Byraadsmedlem, som ikke havde Chancer for at blive genvalgt: »Ja, mine Heerer, det er nu lige meget! Jeg har lagl et stort Arbejde i Byens Kloaker, og jeg gad nok set den Mand, som kan tage det op efter mig«.«

Tænk, at man kan staa og sige saadan noget uden at skamme sig!

H. S., Aarhus: »Hermed sender jeg en Vits, som jeg mener, De kan anvende.«

Vi er ganske enig med Dem. Her er den:

»Ved et forberedende Møde til Sogneraadsvalg, hvor der skal vælges 9 Medlemmer, er der megen Uenighed, i det Mændene ikke vil tage Hensyn til Kvinderne. Herom udspinder der sig en livlig Diskussion, og under denne hører man fra Baggrunden en Røst, som siger: »A foreslaar, te vi vælger 4 Damer og 4 Herrer og saa 1 Musikanter.«

Jon B. — Deres Betragtninger over Dyrenes Intelligens er ikke tilstrækkelig smigrende for Deres egen Intelligens, til at vi skulde opfylde Deres Ønske om en Kompliment.

Peter C., Rønne — De har fundet følgende Annonse: »C. P. Lund. NB. Stort Lager af tørre Brædder og alt til Trælasthandel henhørende. Cementskib ventende pr. første aabent Vande, som sælges meget billigt fra Skib«, og vi kan ganske give Dem Ret i, at det i Vinter ikke er nogen daarlig Spekulation at sælge »aabent Vande«.

Psykolog — Deres »Bagatel« lader sig ikke anvende.

Marius V.: »Fra Valgdagen. Over et af Valglokalerne, i Charlottegades Skole stod en Henvisning «Hansen uden H.«. En aldeles skaldet Herre trænger paa for at komme frem, da en nærved Staaende udbryder: »Saa, saa! Ikke saa hidsig, min Ven! Ka' De ikke se, her staar »H. uden Hansen«, og De hører vist til, hvor der staar Hansen'er uden H.'er.«

Er man virkelig saa vittig i Charlottegade?

Poul K., Randers — De sender os to Vittigheder, som ikke er gode. Det er en langt bedre Vittighed, at De tillige sender os Deres Portræt. Skulde De ikke være tilbøjelig til ogsaa at overlade os Deres Legemsdimensioner maalt efter det Bertillon'ske System og et Fingeraftryk!

Yvonne, 3 Aar — Vi har optaget dit Billede af I. C. Christensen, fordi vi synes, det er mere end flinkt af din Alder. Er det virkelig sandt, at du har arvet det Talent efter din Fader eller er det blot noget, han vil bilde os ind?

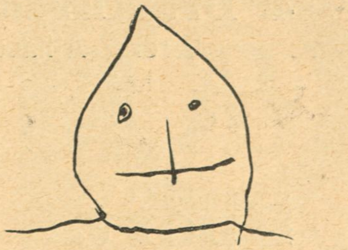

Anonym — De skriver om en kendt yngre Forfatter:

»Jeg ku' lide at se ham gjort lidt til Nar
i Klods-Hans grinagtige Spalter.
Ej mer at sige jeg denne Gang har.
Excuse me, om Versene halter.

Det forekommer os, at den Omstændighed, at han har traadt *Dem* personlig over Tæerne ikke er tilstrækkelig Undskyldning for, at De halter paa Verse-Fødderne.

Røveren: — Pengene eller Livet!!!
Den overfaldne: — Spar mit Liv, jeg er fattig og har ingen Penge, men hvis De vil lade mig løbe, saa skal jeg anbefale mine rige Venner at gaa Aftentur i denne Skov!?

Iøvrigt beklager vi ikke at kunne tjene Dem med at gøre Vedkommende latterlig. Det besørger han saa udmærket selv.

Løjtnanten — Røveren paa Deres Billede er fortræffelig; vi forstaar blot ikke, af hvilken Grund De har gjort ham keithaandet.

Jørgen Christian: »Saafremt De kan benytte hoslagte, skal De ikke sende Honoraret til Fader, men til mig selv.« Vi skal huske det til næste Gang: denne Gang er der desværre ikke noget.

Poppedreng, Holstebro — De fortjente, at vi drejede Halsen om paa Dem. I hvert Fald vanker der ikke Sukker.

Anton E. O. — Vi kan ikke benytte nogen af Tegningerne.

O. S. M., Cedar Falls, Jowa — Direktør Lauritzen takker Dem for Deres venlige Tilbud om at byde ham indenfor paa et Glas; det skal være ham en Glæde at modtage Tilbudet, hvis hans Vej tilfældig skulde falde forbi. Men maaske ser De selv en Dag om ad Citygade og kigger indenfor hos os.

Jens M. — Hvis du laver ogsaa Teksterne selv, maa du være et helt Vidunderbarn, men mon du ikke skulde faa en lille Smule Hjælp med dine Hjemmearbejder? En Tegning hver Uge tror vi i hvert Fald ikke, vi har Brug for. Vi er jo ikke i den Forstand noget »Hver 8. Dag«.

NB. Indsendte Bidrag, saavel Tegninger som Tekster, opbevares ikke og tilbagesendes kun naar Porto vedlægges.

Lægen: — Og saa maa De opholde Dem en Time i Luften hver Dag.
Patienten: — Ja, det er skam godt nok, men tror Hr. Doktoren, at jeg kan faa en Flyvemaskine fra Sygekassen?

580 Bogpakker

til Værdi 5 Kr. realiseres inden 15. April

for Kr. 1,50 pr. Stk.

Pakken indeholder:

1. **Sommerbogen.** Vink og Vejledning til Friluftsliv, Luft- og Solbad. Bidrag bl. a. af Poul la Cour, Professorerne C. C. Jessen, Carl Lorentzen, I. P. Müller, Holger Nielsen og N. H. Rasmussen. 130 rigt illustrerede Sider. En uundværlig Haandbog for Frilufts- og Sportsmennesker.

2. **Livets Manna, Livsbetingelsen og Lægemidlet** af Tandlæge, Dr. Alfred Bramsen. Sukker som Lægemiddel og som Livsbetingelse. Gigt. Hudsygdomme. Afholdsfolk og Vegetarianere. Jøderne og Sukkersyge. Den kommende Slægt og mange andre Ting behandles heri til Gavn for Samfundet og hver enkelt Person.

3. **Theaterbilleder fra de københavnske Scener** af den geniale Tegner Valdemar Andersen. For Kunstvenner et overordentlig kærkomment Hefte. Stort Kvartformat.

4. **Dr. Alfred Bramsen: Kunsten at blive gammel.** En overordentlig lærerig Afhandling, som De vil have Glæde og Udbytte af at stifte Bekendtskab med.

Pakken indeholder saaledes:

Sport. Hygiejne. Underholdning.
Kunst. Belæring.

Beløbet kan indsendes ogsaa i Frimærker. For Provinsens Vedkommende maa følge 20 Øre til Pakkens Forsendelse, der skér omgaaende i den Orden, Bestillingerne indkomme.

City-Forlaget - Citygade 22 - København K.

Adm. Direktør: CHR. LAURITZEN
Redaktør: CHR. FLOR

— Nej, min Herre, jeg er en ægte germansk Jomfru. Jeg kan kun elske en Mand, der er tysk, tro, blond og pensionsberettiget!

SIMPLICISSIMUS

Paaskenumret

af

„Det store Familie-Hefte“

udkommer en af Dagene.

Indsend Bestillinger til omgaaende Expedition.

Citygade 22. Telefon 5164.

Ægteskabs-Konkurrencen

„i Hold mig i Haanden“ er overordentlig morsom.

Store Pengepræmier.

Læs i Bladet om de 14 Kandidaters udmærkede Kvalifikationer.

Annoncer til „KLODS-HANS“ fra Udlandet:

For **Tyskland, Østrig-Ungarn** og **Schweitz's** Vedkommende modtages alene Annoncer gennem **Rudolf Mosses Annonceexpedition i Berlin** og dette Bureaus Filialer i **Breslau, Chemnitz, Køln a. Rh., Dresden, Frankfurt a/M., Halle a/S., Hamburg, Hannover, Leipzig, Magdeburg, Mannheim, München, Nürnberg, Prag, Stuttgart, Wien, Zürich.** Annonceprisen er 60 Pfg. pr. 50 m/m bred Nonp. Linie (Rudolf Mosses Normal-Liniemaal Nr. 3).

Enkelte Numre af „KLODS-HANS“ 25 Øre.

Abonnement 3 Kr. Kvartalet.

tegnes i Bogladerne, paa ethvert Postkontor og i Hovedexpeditionen Citygade 22. Telefon 5164. Aabent fra 9—5. Lørdag til 2.

„Diamond“ WHISKY

FRA ALEX. JOHNSTON & Co GREENOCK OG LONDON

Faas overalt 2 Kr. pr Btl.

ENEFORHANDL. FOR DANMARK C. H. MØNSTER & SØN. KONGEL. HOF-VINHANDLERE.

Hobro Maltekstrakt

Wilsons Gummivarelager

Gothersgade 12, København.

Alle Sygeplejeartikler mod Efterkrav. Ill. Prisliste.

Hvem der hoster bør bruge Dr. Kopps

TERPINOL DRAGEES

Varmt anbefalet af Læger.

Pris 1 Mark 40 pr. Glas indeh 200 Dragées.

DR. AD. KOPP, STRASSBURG, ELSASS

Drik

altid Elisabethamindes Chokolade og Kakao.

Ældste danske Produkt

ALFRED BENZON AB MALTEXTRAKT

uovertruffet det bedste.

Fergan

Eneberettiget

Denne organiske Jernmikstur anbefales af Læger som et fortræffeligt styrkende og bloddannende Middel i Tilfælde af Blegsot, Blodmangel og Svækkelsestilstande af forskellig Art. Angriber Ikke Tænderne. Faas med Brugsanvisning paa ethvert Apotek i Flk. à 1,65 og 1,00 Kr.

Det eneste hygiejnisk fuldkomne, i Anlæg og Drift billigste

VARMEANLÆG FOR VILLAER

er det forbedrede amerikanske Central-Friskluft-Opvarmning.

Installeres i enhver — ogsaa ældre — Villa. Forlang Prospekt.

K. Thomsen. Vester Voldgade 2. København B.

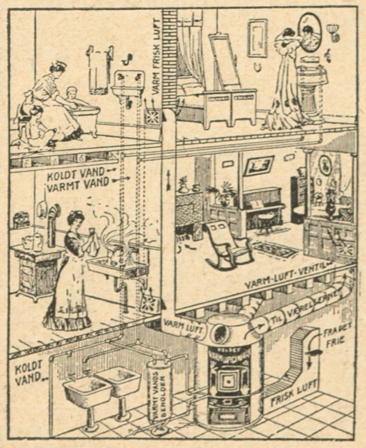

Har De Tandpine

brug **Chr. V. Mendes** berømte

DENTIN

som hurtigt stiller de heftigste Smerter.

Faas i Glas à 45 Øre.

9, Kronprinsensg. ny Materialh. 9.

København K. — Telefon 8418.

Forlang udtrykkelig

„Chr. V. Mendes Dentin

Forsikrings-Aktieselskabet

Skjold

tegner Ulykkesforsikringer

Raadhusstræde 1, København K.

Det originale Maltet Brød fra Schulstad & Ludvigsen kendes paa at det altid bærer dette Mærke

Den nye Brødskærer „Fix“ skærer let al Slags Brød i glatte Skiver Faaes hos alle Jsenkræmmere

Stempler, Signeter, leverer Clicheer, billigst P. Bøttcher, Gravør Aalborg

Brug altid **Aggerbeeks** ægte Iris Sæbe 25 Øre.

Tegning af Alfred Schmidt

— Hjalp det noget, at din Svigerinde blev opereret paa Øret for Tunghørighed?
— Ja! Dagen efter hørte hun fra sin Søn i Australien!

UOVERTRUFFEN TIL FREMBRINGELSE AF EN SMUK HUD
KALODERMA-GELÉ & KALODERMA SÆBE.
GRAND PRIX VERDENSUDSTILLINGEN ST. LOUIS 1904.

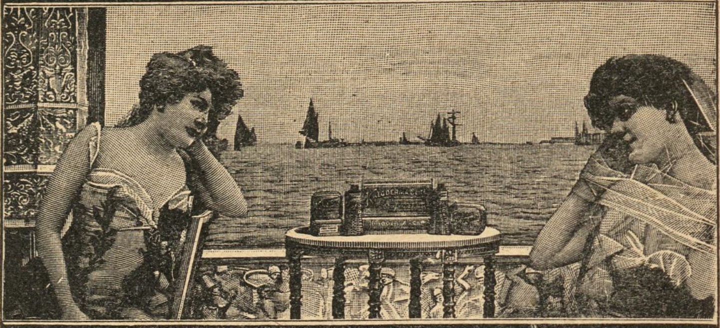

KALODERMA F. WOLFF & SOHN. KARLSRUHE.
FAAS PAA APOTEKERNE SAMT I PARFUMERI & FRISØR-FORRETNINGER.

Aarsleffs Esprit de Valdemar
anbefales som den mest forfriskende Parfume.

Savon aux Violettes de Parme
fra C. RAFN's Fabriker, Aalborg, er dog den bedste af alle Sæber, skønt den kun koster **50 Øre.**

CHRISTIAN F. KEHLETS
Favorit Chocolade
pr. Pd. 1,00, 1,20, 1,40, 1,60, 1,80.
Fineste Velsmag.
Største Næringsværdi.

JAVOL
For Damer er det interessant at vide, at Javol, dette fortræffelige Middel til Haarets Pleje, gør Haaret blødt og let at frisere. Javol koster pr. Fl. Kr. 1,50, Doppelflaske Kr. 2.50. Faas overalt. Hovedoplag: Vaisenhus - Apotheks Materialhandel, Kronprinsensgade 1.

Klaverundervisning og Sangindstudering saavel i Elevens som i eget Hjem.
Fru Emma Lundsted, Julius Blomsgade 21[1].
(Uddannet af Prof. Neruda og i Berlin.)

Gummi & Sygepleje-ARTIKLER Vestend 4. København.

Vibe-Hastrups Læder-Creme gjør Fodtøjet blankt og bevarer Læderet.

TORPEDO FRIHJULSNAV
er det mest efterspurgte og derfor det bedste.

Haarets, Hudens og Tændernes Pleje.
Alt hvad der eksisterer af
virkelig gode Specialiteter
faas i
Parfumerie Breinings Udsalg,
Østergade 26 (City). — Frederiksberggade 40 (Bristol).
Gl. Kongevej 145. — Strandvej 175.
Aalborg. Aarhus. Odense.

F. A. Thiele Købmagergade 6

Bestil hos Deres Gartner en Daase **Engelsk Blomstergødning** Clays Invigorator, og De vil hurtig iagttage en forbavsende Trivsel hos Deres Potteplanter. 1 Pd. 50 Ø., ½ Pd. 35 Ø. i lugtfri Blikdaaser med udførlig Brugsanvisning. Eneforhandler for Skandinavien: L. Dæhnfeldt, Odense.

KORSØR MARGARINE.

Kan De stikke den
igennem Deres Cycleslange, uden at den taber Luften?
Det kan De, naar De har ladet Deres Slange behandle af
A/S „Punkterfri Luftringe."
Vingaardsstræde 19. — Telf. 7296.

H. Steensens 3 Stjerne-MARGARINE er altid den bedste

Hjælp ved Blodkongestioner.
Niemann, Hamburg, Rutschbahn 10.

Dir. A. CARLSEN, Ing. Kapt. M. Ing. F.
DANSK PATENT KONTOR
Ⓣ 5570 KJØBENHAVN, B.
Jærnbanegade 6.

Magasin du Nord beskæftiger i sine Fabriker i Landskronagade flere Hundrede Arbejdere og tilvirker paa Væverierne uldne Kjoletøjer, Linnedvarer, Dækketøj, hvide Varer, Møbelstoffer, Bomuldsvarer og mange andre Manufakturvarer, som med Fordel kunne fremstilles her i Landet. Ved Køb i Magasin du Nord har Publikum saaledes Fordelen af at kunne erholde Varerne fra selve Fabriken og sparer derved Mellemhandlerens Avance.

Grand Hotel
ODENSE.
Største og fineste Hotel paa Fyn.
Elektrisk Lys og W. C.
Telefon paa Værelserne.
James Perrot.

Photos, Kunstnerstudier, 350 Miniatur, 30 Visit, 1 Cabinet for 1 Kr. (Frimærker).
O. Schladitz & Co., Berlin W. 57, Kd.

Spis Middag
Kl. 12-2 el. Kl. 3-5. Rosengaarden 14.
Tjenestepigeforeningens Fagskole.

Er et ufejlbarligt Middel mod skør og revnet Hud.
CLEMATIS CREME
VALDEMAR JØRGENSEN
PILESTRÆDE 40.
Hj. af Sværtegade.

Rud. Kramper & Jørgensen. HORSENS.

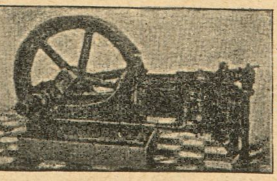

Sugegasmaskinen „Gideon".

HANSONS STEMPELFABRIK NY ØSTERGADE 2
TF. 354 MÆRKEPLADER
Signeter, Dørplader, Haandtrykkerier, Brændejern, Numeratører, Perforérer

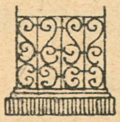

Have- og Gravgelændere,
saavel af smedet Jærn som af Jærntraad, leveres fra 4 Kr. pr. løbende Alen, samt elegante og billige Jærnporte. Illustreret Priskurant tilsendes. Ordres til Provinserne ekspederes. Mange Anbefalinger foreligger.
Telefon 2790.
V. Fiedler, H. C. Ørstedsvej 30.

Carl Bang. Fiskeforretning. Gl. Strand 28. Telefon H 851.

Horsens Sejl-, Sække-, Telt- og Presenningfabrik. ⊙ Brdr. Mortensen.

* Fonnesbech's The. Østergade 10. Telefon 252. *

Fonnesbech's The. Østergade 10. Telefon 252.

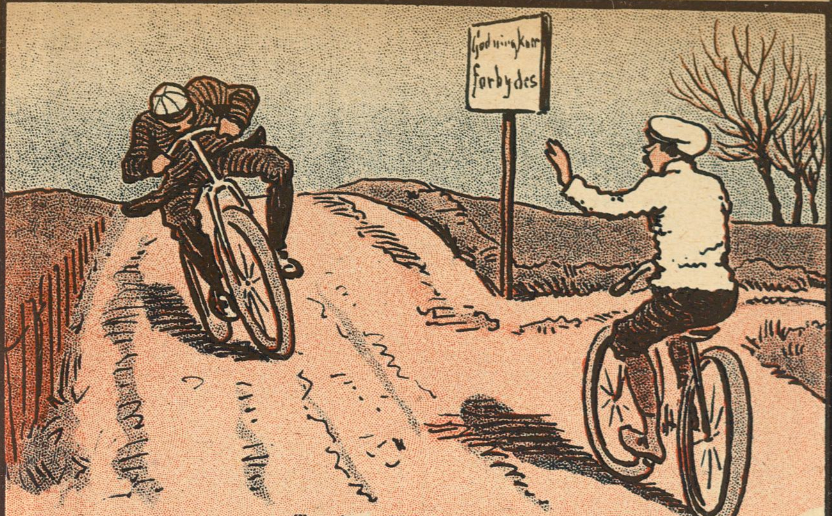

Tegning af Axel Thiess

— Her maa du ikke køre!
— Hvorfor det?
— Kan du ikke se, at der staar: Gødningskørsel forbudt.
— Jamen jeg kører jo ikke Møg.
— Næ, men du kører skidt!

Forlang vort nye Cycle-Katalog for 1909!
Herrer Agenter kunne skaffe sig en god Bifortjeneste ved at optage Ordres for os. Obs. Enestaaende billige Priser og Prima Varer. Skriv straks til
Dansk-Svensk-Staal-Aktieselskab,
Vesterbrogade 24, København B. Telefon 9122.

NATIONAL
AKTIE-KAPITAL: 1 MILLION KR.
Agenturer i ca. 100 Provins og Stationsbyer.
HOVEDKONTOR NØRREVOLDGADE 13-15 KØBENHAVN
Forlang Tilbud.
TEGNER SYGE & ULYKKESFORSIKRINGER I ALLE SAMFUNDSKLASSER

SINALCO
Alkoholfrit!
Er det guddommeligste De kan nyde.
Faas paa alle Restaurants.
Sælges hos de Handlende i 1/3 Liter Fl. à 12 Øre.
Eneste Fabrik i Danmark.
Dansk Aktieselskab „Sinalco".
Fabrik og Kontor: Amaliegade 28. Telefon 5828.

Livsforsikrings-Aktieselskabet
„Gresham"
tegner alle Arter af Livsforsikring paa fordelagtigste Vilkaar.
Raadhusstræde 6. Telefon 5782.

Fabriken Kureer
MOTORVOGNE MOTORCYKLER
Sejren er Kureers!
FORLANG OFFERTE
A. FRIBERG · SILKEBORG

Magasinet „Japan".
Udsalg af Japanske, kinesiske og indiske Varer.
Billige Priser.
43, Pilestræde 43.

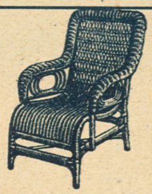
R. WENGLER.
AMAGERTORV 7.
Illustr. Prisliste franco.

Nordisk Patentbureau.
Patenter udtages billigst og sælges.
Hans Pedersen.
Kbhvn. Rosengaarden 12. Tlf. 9724.

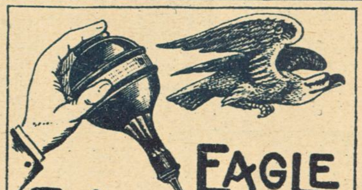
EAGLE ANGOSTURA

LAX
I alle Kvaliteter Gaasebryst, Oksetunger etc. anbefales.
Alt i første Klasses Varer.
Handlende og Restauratører Rabat.
Telef. 817. **Jacob B. Krøll.**
Klareboderne 10. Kbhvn. K.

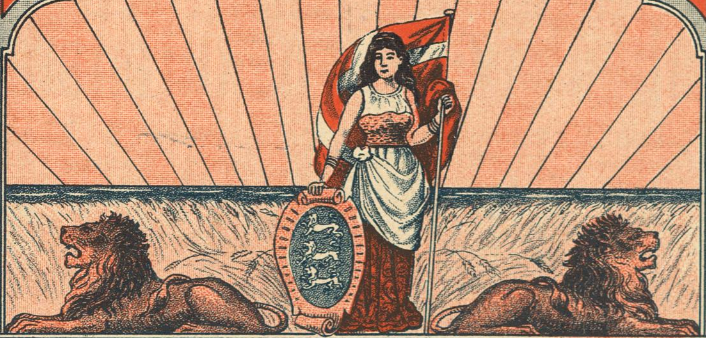
CIGAR- OG TOBAKSFABRIKEN „DANMARK",
NIELS HEMMINGSENSGADE 20 KØBENHAVN
Vort Land
PRIS: 4, 5, 6, 7 OG 8 KR. PR. 100 STYKKER
I FORTRINLIGE UDSØGTE KVALITETER
FORM- OG HAANDRULLEDE

Styrtebadsapparater
Badeovne & Kar
Prisfortegnelse franco
O. Lindberg Vesterbrogade 11.
W.C.

SVENDBORG BRYGHUS

Bock-Øl
Lager-Øl
Pilsner-Øl
Dobbelt-Øl

Emil Brandts Vinhandel,
Hyskenstræde 10. Tel. 1390.
Udsøgte Vine fra I. Klasses Huse anbefales.

CLICHER
af enhver Art for
Bogtryk,
Messing, Zink og Kobber
*
Illustrering af Prislister
til ekstra billige Priser.
1. Kl. Tegnere.
*
Leverandør af Illustrationer til
Telefon 5085. KLODS-HANS
Charles Hansens Repr.-Anst.
Pilestræde 19, Hj. af Silkegade.

Frederiksberg Gasværk.
Knuste Kokes . . . Kr. 1,90.
Hele Kokes . . . . Kr. 1,65.
Hertil kommer Kørsel, Op- eller Nedbæring efter Takst.
Ordres modtages saavel til Afhentning som til Levering straks.
Kontor. **Gl. Kongevej 120,** Telf. 3607.
Hele Ladninger læsses frit paa Gasværkets Sidespor.

Oatine er et Naturprodukt fremstillet af ren Havre.
Oatinen renser Porerne, ernærer Huden og giver en klar smuk Teint.
Indgnides og aftørres efter 2 Minutter. Koster c. 2 Øre ved daglig Hudpleje. Pris 1,25 og 4dobbelt Indhold 2,50. **Oatine-Havre-Balsam** for Hænderne 25 og 50 Øres Tuber. **Oatine Tandpasta** bevarer Tænderne og giver forfriskende Eftersmag. 25 og 50 Øres Tuber. Modtag kun Oatine. Faas i Parfumerier, paa Apotheker og hos Materialister. Grand prix og Guldmedaille Paris, London, Wien etc. **The Oatine Company, London, København, Hauserplads Nr. 9. Tlf. 9010.**

Brødrene Tychsen's Damp-Chocolade-, Kæks-, Biscuits-, Marzipan-, Koeks-, Drops- og Sukkervare-Fabrik. Odense.

Græske Cigaretter
C. Varkas
Leverandør til H. k. H. Prinsesse Marie.
A. Politopoulos, Dr. Tværgade 14.
faas overalt.

Gak ikke, men gaa til
MADSEN-LIND
og køb Bøger.

LEVRING & LARSEN
104. GL. KONGEVEJ 104
aut. Installør af elektrisk Lys

Højeste Laan paa
Klasselodder, Fornyelse paatages. Gevinster udbetales. Assistentshussedler, Rente 4 Øre af Kr., Møbler, Cycler, Partivarer, Rejsetøj, Guld, Sølv, Uhre, Seng- og Gangklæder, Linned, Bøger m. m. Panter over 20 Kr. hentes frit. Ugenert Indgang ligeoverfor Kommuneskolen.
Nansensgade 37 St. (gl. Nr. 25 B).
Holm.

Danmarks eneste Fabrik for Gummi-Konfektion til Damer og Herrer, samt Fabrik for alt Gummi passende til Automobil-, Cykle- og teknisk Brug. Guldm. i Holland 1892.
A/S. Skandinavisk Gummi Co., Odense.

Arb. Bryggeri „Stjernen".
Lager — Porter — Pilsner.
Mørk Skattefri.
Half and Half.

Aalsgaard. Aalsgaard Badehotel.
pr. Aalsgaard St., 1½ Times Rejse fra Kbhvn. Smukkeste Beliggenhed og Sandstrand. Værelser med Pension fra 4 Kr., uden P. fra 1½ Kr. Al Komfort. 12 Billeder Aalsgaard og Omegn gratis. Postadr. Hellebæk. Tlf. Helleb. 22.

Næstved. Hotel Bellevue.
2 Minutter fra Banegaarden. 1ste Kl. Værelser. Kr. 1.00—1.50. Prøveværelse. Tlf. 227.
J. C. Jørgensen.

Odense. Hotel St. Knud.
1. Klasse. Vestergade 64. Telefon 84 og 1441.
Carl Schmidt.

Odense. Missionshotellet „Ansgar"
Eneværelser fra 1—2 Kr. inkl. elektrisk Lys. Ingen Drikkepenge. Karl ved Togene.

Roskilde. Jernbanehotellet.
Vis à vis Banegaarden. Godt Køkken. Moderate Priser. Elektrisk Lys, W. C. *R. Hansen.*

Skive. Skyttes Hotel.
Nærmest Banegaarden. W. C. elektr. Lys. Værelser fra Kr. 1,50.

til Menneskets Sundhed er den eneste ægte
Nephthys-Livs Essents
faaes overalt; en gros hos S. Madsen, Aarhus.

Central Hotel,
Raadhuspladsen 16, København B. Centralvarme, Elevator, elektr. Lys og Telef. paa Værelserne. Obs. I Vintermaanederne stor Moderation. Poul Møller.

TYSK
INGENIØR AKADEMI
WISMAR V. ØSTERSØEN
KURSUS FOR UDLÆNDINGE
OPTAGELSESBETINGELSER EFTER PROGRAM

Den ægte fint parfumerede af ca. 40 Læger anbef.
Kasinol Sæbe
25 Øre pr. Stk. Faas overalt
N. N. Blumensaadts Fabr. Odense.

Nyhed! Nyhed! Nyhed!
Agenter antages straks i By og Land, 20 Kr. om Ugen samt Provision, evt. 50 Kr. om Ugen, fast Gage. Skriv straks efter Tryksager til N. Jepsen, Fabrikant, Esbjerg.

Bogsamlinger samt enkelte Værker og Bøger købes til antagelige Priser.
M. P. Madsen, Nørregade 4, 1. S., fra 9—6. Skolebøger købes ikke.

Calcium Carbid.
H. Gabe, Monradsvej 13. Kbhvn. F.

Kgl. Hofleverandør.
V. Danielsen. 21. Kong. Nytorv 21. Tlf. 3473.
Fabrik af Spanskrørskufferter, Haandkufferter, Haandtasker, Toilettasker, Portemonaier, m. m.

Tegning af Alfred Schmidt

— Hvorfor drikker De dog saa meget?
— Aah, Spiritus . . . hik . . . er det eneste, som—æ—hik—holder mig oppe!

Københavns Vandkuranstalt.
Anbefaler alle medicinske Bade.
Toldbodvej 7. Telefon Palæ 659 y. Kbhvn. Forlang Prospekt.

„Le Khédive—Ed. Laurens"
Fineste ægyptiske Cigaret
KUN ÆGTE, NAAR NAVNET ED. LAURENS FINDES I VANDTRYK I HVER CIGARET

Brødrene Poulsens
Handelsgartneri, Peter Bangs Vej 30, Tlf. Godth. 317. Leverer blomstrende Blad-, Hænge- og Altanplanter. Altanbeplantn., Haveanl. og Vedligeh. udf.

1000 blandede Frimærker
fra mindst 100 Lande samt min store Prisliste for 3 Kr. plus Porto.
N. S. NEDERGAARD Skive.

Flere hundrede Kroner
kan tjenes ved at modtage Bestillinger paa Stempler, Tryksager m. m. Skriv efter Prisliste.
J. Jørgensen, Ny Rosenborg. Esbjerg.

STENOGRAFI
KBHVNS. STEN. INSTITUT
SKOUBOGADE 6. OPRETTET 1887

En ny Sending af mine bekendte
Luxus-Hummer,
som i faa Aar har vundet en enorm Udbredelse, er nu ankommen.
Luxus-Hummer
foretrækkes nu overalt for friskkogte Hummer for deres fine og lækre Smag og delikate Udseende.
1/1 Ds. 1,95, 1/2 Ds. 1,00.
Faas **kun** hos
Jacob Trier,
Telef. 1567. **Pilestræde 39.**

HERM: N PETERSEN & SØN
Etableret 1849.
Bredgade No 23

BUCH
Stempelfabrik.
P. D. Buch, Ryesgade 11, Aarhus. Telefon 647. Eneste Fabrik i Landet, der udelukkende fabrikerer Kautschukstempler. Agenter antages overalt i Landet til høj Provision.

Worning & Petersen's Xeroform Sæbe. pr. Stk. 25 Øre

Musik-Instrumenter og Pianolaen.
PETERSEN & STEENSTRUP, St. Kirkestræde 1.

LOTZES Hæmatogen Hæmatogen-Chocolade Hæmatogen-Kapsler Hæmaglobin-Pulver mod Blodmangel.

I dette Nummer: Den store Konkurrence 18 Kunstnerinder tegnede af 18 Kunstnere

KLODS-HANS

D. 4DE APRIL 1909 10DE AARG. No 27

De socialdemokratiske Slavejægere lægger en Tjenestemandsby øde.

Arme Tjenestemænd, fra den landlige Luft og Træernes skyggende Ly
drives I fra den idylliske Plet til den kvalme, støvede By.
Stavnsbundne Slaver, ak Stakler, det vilde I have forsvoret
at I sku' blive hvor Frihed, Lighed og Broderskav sidder ved Roret.

Tegning af Alfred Schmidt

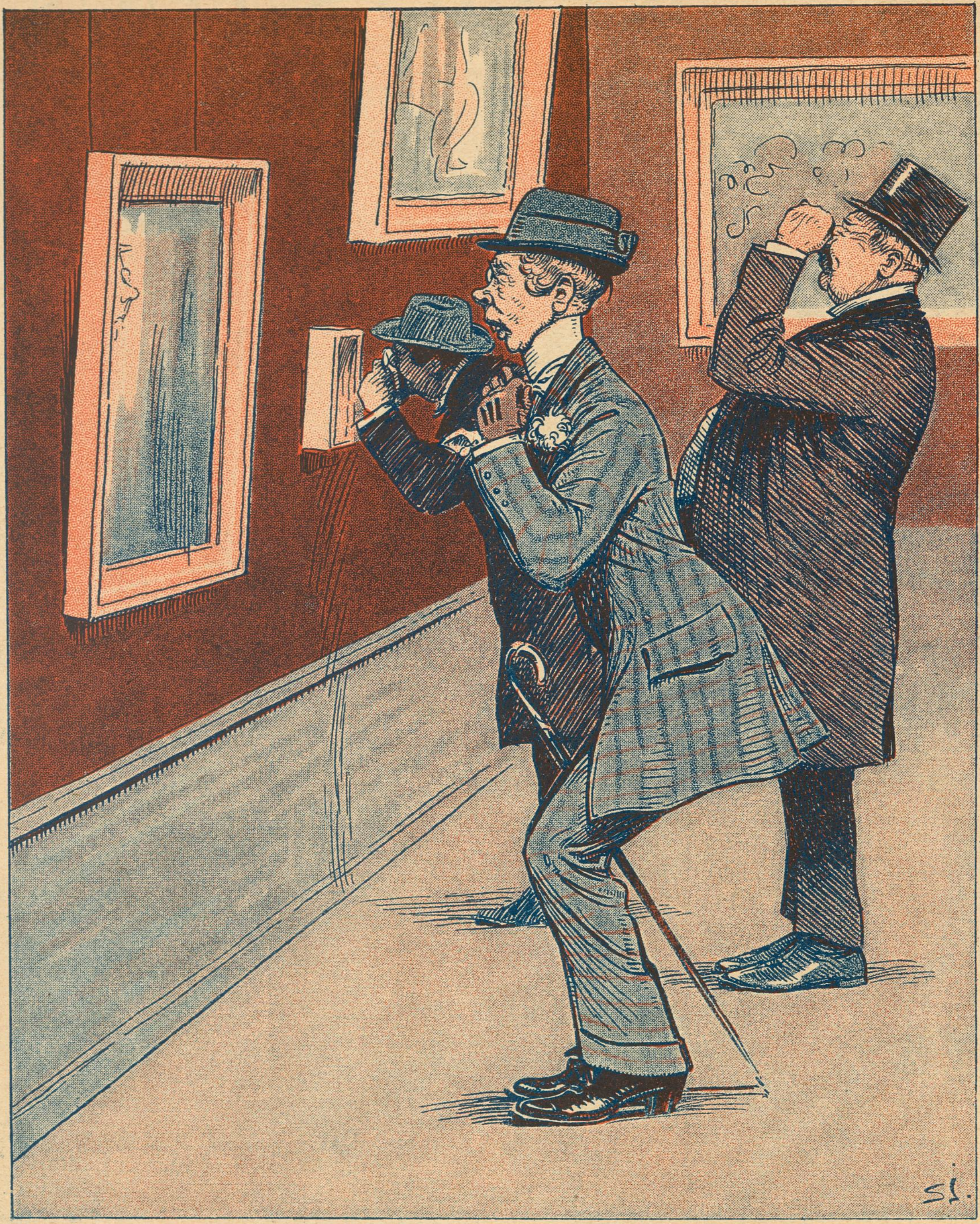

Tegning af Sofus Jürgensen

Den forfængelige Peter paa den engelske Maleri-Udstilling

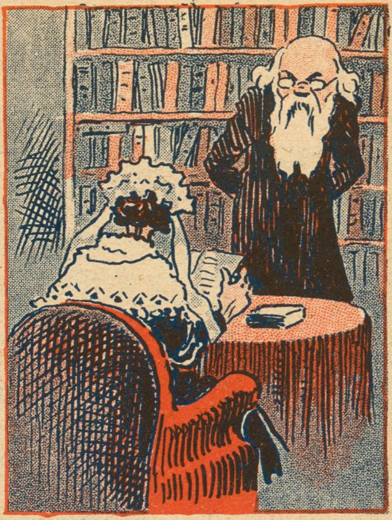

Professorinden: — Der er kommet Brev om, at din gamle Elev, Doktor Jensen, er død.

Professoren: — Ja saa, det var pænt af ham at huske paa sin gamle Lærer!

Fremtidsbillede

— Er det sandt, at din Kone er kommet tilbage?

— Ja desværre. For to Aar siden stak hun af med een pr. Automobil, og i Dag er hun kommet tilbage med en anden pr. Luftskib.

Blomsterkonen til en Konfirmandinde:

— Skal den unge, smukke Dame ikke ha' en fiks lille Boket til at sidde i Knaphullet?

— Ja, jeg ved ikke rigtig — hvor meget koster de?

— 25 Øre Frøken, kuns 25 Øre lille Frøken, her ska' De se, jeg har mange forskellige Slags.

— De er altfor dyre.

— Skrup saa a' med dig, din beskidte Tøs, hva' staar du her og gloer efter.

Tegninger af Alfred Schmidt og Axel Thiess

Den gamle Censor og den nye

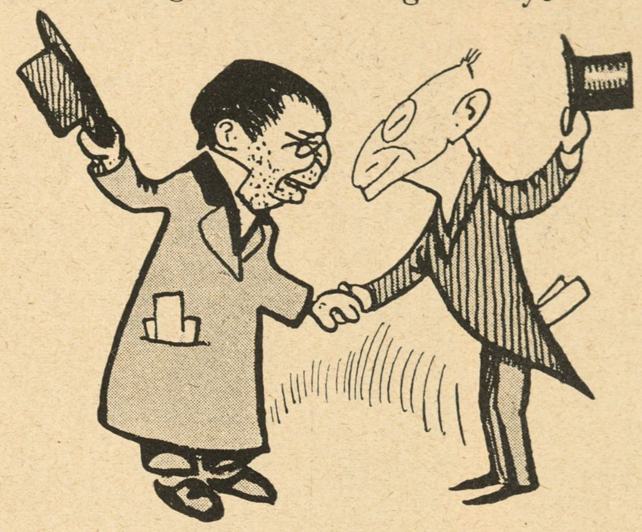

En Dør gaar op, en Dør gaar i,
det er ej mindste Hekseri.
En Censor ud, *en* Censor ind,
det volder ingen Hvirvelvind.
Ja, ganske vist! En ny Person
bli'r ind ad Døren puffet,
men den, der vented' Sensation,
bli'r eftertryk'lig skuffet.

En Rosenberg for en Levin,
er det til Sorg, er det til Grin!?
En Censor for, en Censor bag,
Censuren har dog samme Smag.
Levin, han var vel nok en Dværg;
men det kan Glæden dæmpe,
den Tanke, at Hr. Rosenberg
er heller ingen Kæmpe.

En Dør gaar op. Se, hvor Levin
staar bukkende paa Dørens Trin
og ønsker P. A. med et Smil
en ærlig, hjærtelig — April.
Ind triner Rosenberg med Tørst
til Kamp for Danmarks Lykke.
Paa Censorbordet ser han først
— sit *eget,* sidste Stykke.

Thersites

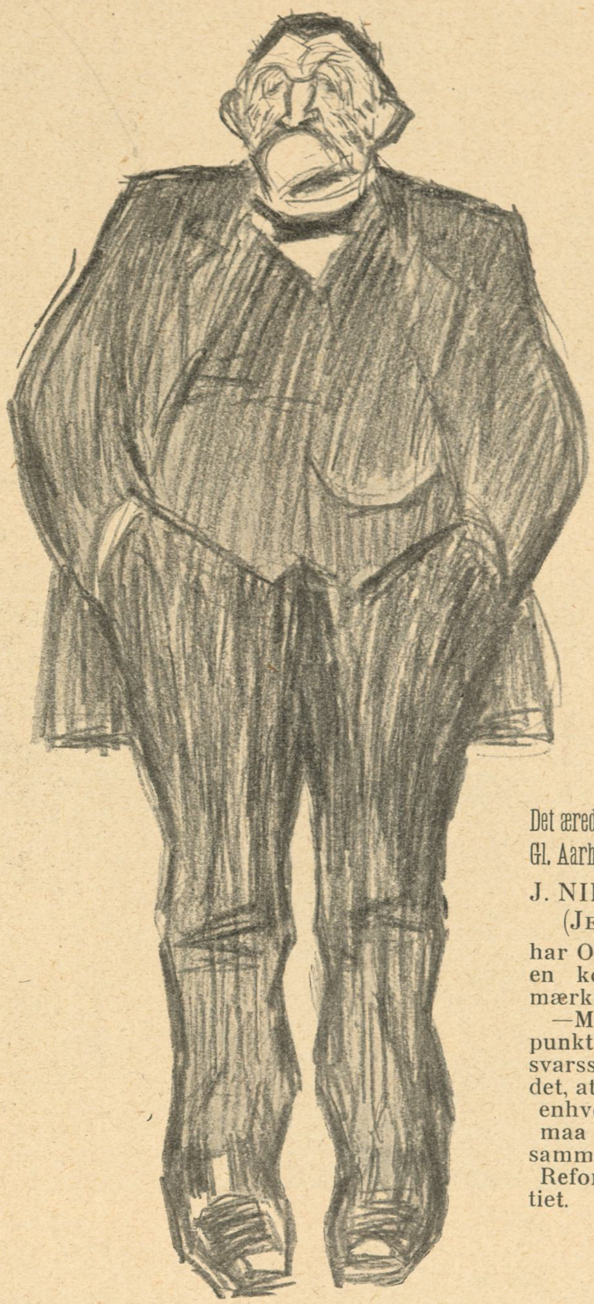

Det ærede Medl. for Gl. Aarhus A. 4. Kr. J. NIELSEN (JEXEN) har Ordet for en kort Bemærkning: —Mit Standpunkt til Forsvarssagen er det, at der for enhver Pris maa holdes sammen paa Reformpartiet.

Tegning af Eigil Petersen

Manden: — Hvor du ser henrivende ud i Vinterdragt.
Konen: — Tak, det kender jeg! Saadan henad Foraar begynder du altid at rose mine gamle Klæder.

Til Valg! Til Valg!

Den store Konkurrence. Klods Hans for Publikums Domstol

Paa de næste to Sider har vi afbildet alle de 18 Tegninger, der hører til Konkurrencen og som i Vinterens Løb har været offentliggjort som Helsides-Bidrag i Klods Hans. Det vil sikkert interessere vore Læsere at se disse Tegninger samlede paa et Brædt.

Se nu rigtig grundig paa dem og sig os saa hvilken De synes bedst om. Nedskriv denne Deres uforgribelige Mening paa den i nærværende Nummer indheftede Stemmeseddel, og send os den snarest muligt. Konkurrencens Resultat skulde gerne foreligge inden Teater-Saisonens Slutning.

Afstemningen har selvfølgelig stor Interesse, saavel for Bladet og de paagældende Kunstnere, som ogsaa for Dem selv personlig, (se nærmere herom paa Stemmesedlen). Men forøvrigt er det jo absolut Borgerpligt for saavel Damer som Herrer at afgive sin Stemme, — og ikke mindst i et saa alvorligt Spørgsmaal, som det her foreliggende.

For Publikums Domstol: 18 Kunstnerinder tegnede af 18 Kunstnere

Nr. 1 ANNA LARSSEN
Tegning af Vald. Andersen

Nr. 2 ELLEN AGGERHOLM
Tegning af Th. Iversen

Nr. 3 ELLEN DIEDRICH
Tegning af V. Jastrau

Nr. 7 ODA ROSTRUP
Tegning af Henrik Schouboe

Nr. 8 Frk. KRAUSE
Tegning af E. Krause

Nr. 9 ELLEN TEGNER
Tegning af Gerda Wegener

Nr. 13 GERDA KRUM
Tegning af Carsten Ravn

Nr. 14 ANTOINETTE WINDING
Tegning af Eigil Petersen

Nr. 15 Fru FØNS
Tegning af Niels Hansen

Nr. 4 ASTRID ZANGENBERG
Tegning af Harriet Fischer

Nr. 5 INGEBORG LARSEN
Tegning af Utzon Franck

Nr. 6 AUGUSTA BLAD
Tegning af Hugo Larsen

Nr. 10 BETTY NANSEN
Tegning af Gudmund Hentze

Nr. 11 GERDA CHRISTOFFERSEN
Tegning af Bertha Dorph

Nr. 12 CLARA WIETH
Tegning af H. E. Melchior

Nr. 16 ELNA LAUESGAARD
Tegning af Johannes Andersen

Nr. 17 EMILIE SMITH
Tegning af Axel Thiess

Nr. 18 GRETHE DITLEVSEN
Tegning af Fred. Andersen

Den mekaniske Jomfru fra Horsens i Funktion

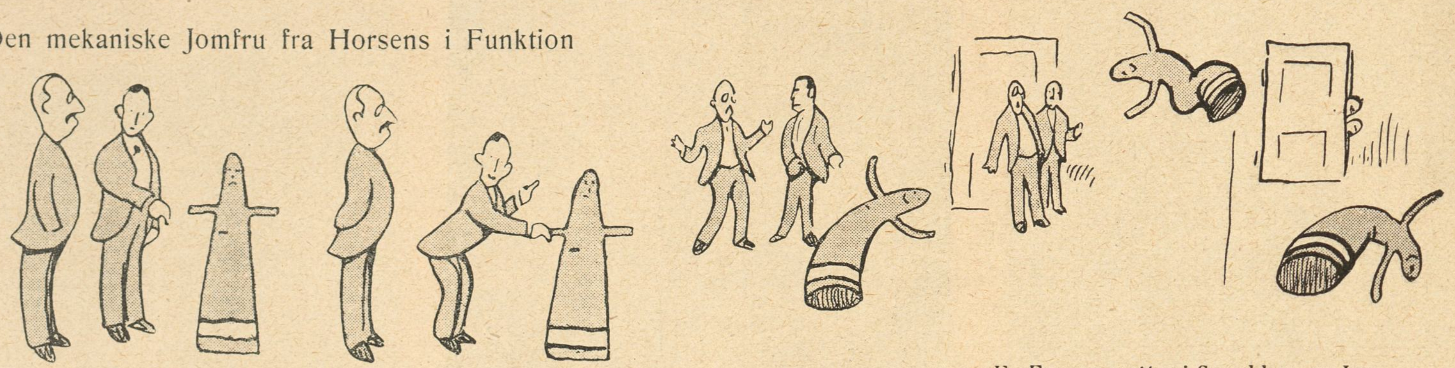

En Femøre puttes i Sprækken, og Jomfruen begynder straks sin Virksomhed.

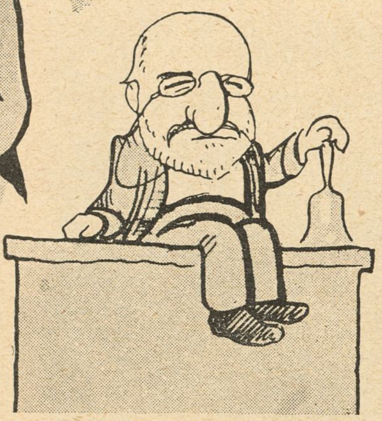

Borgerrepræsentationens ny Formand

Vekselerer Lamm

Vi vidste, Formandspladsen sku' tilfalde ham
Ungt Lamm — det kan man ikke mere kalde ham.
Gid han retfærdigt styre Raadets Faareflokke maa
og ikke blive sejg, naar gamle Lamm faar Klokke paa.

Blache og Marer

I Brevene der gransket blev,
Hvem skrev til Blache Trudselsbrev?
Findes han, ve hans arme Krop,
thi saa vil Blache hænge ham op.

Sten Drewsen og „De sorte Børn“

Haïtis sorte Børn Sten Drewsen skænker os,
at sluge dem — derpaa vi dog betænker os.
Kan hænde Drewsen bli'r en Smule blegere,
naar nu de slagtes skal af Pressens Negere.

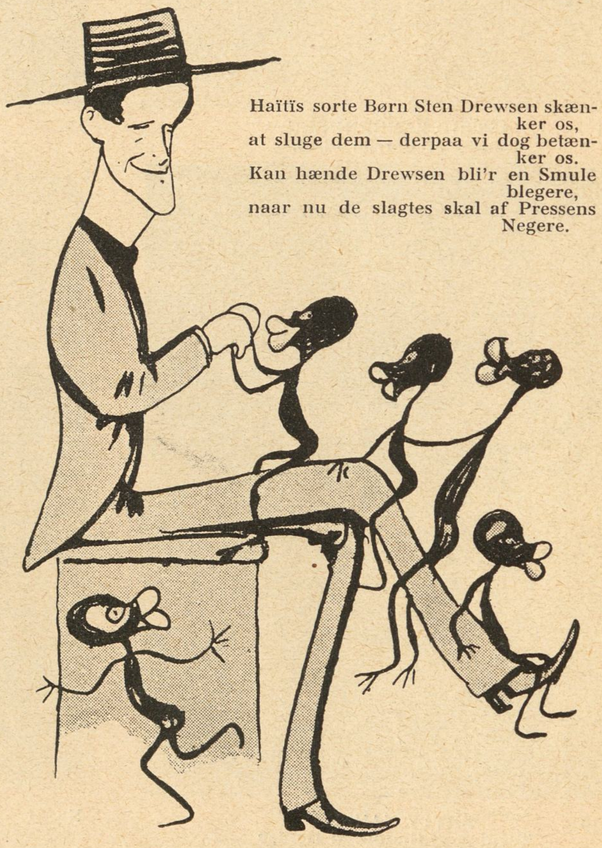

Hos Sceneinstruktør Nathansen

Hr. Nathansens skarpe Profil tegner sig corpuslinjerent mod den disede Himmel som en Sortkridttegning af en moderne Mester. Han gaar over Gulvet frem og tilbage, tilbage og frem igen, standser saa ved Altanvinduet og ser ud. Derude ligger Frederiksberg Have, vor egen kære *Danas Have*, hvor *den gode Borger* saa ofte *en Sommernat* smager paa *den forbudne Frugt*. Men nu er det Vinter, og han staar ved Altanvinduet. Udenfor siler og strømmer Regnen ned fra en trist Himmel, mens han bestandig bliver staaende ved Altanvinduet.

Vi lykønsker Hr. Nathansen, som staaende ved sit Altanvindu, let tilbagelænet over en meget smuk Stolearm, svarer: »Det var Dr. Mantzius, der fandt mig, og han har lovet at tage Hensyn til min Skribentvirksomhed. Bloch var dygtig, men hans Øjne var fyldt 60; mine Øjne er kun fyrretyveaarige, det forandrer meget paa Synspunktet«.

Og den ny Instruktør gaar tre Skridt frem, dernæst tre tilbage, indtil han atter staar ved Altanvinduet, hvor hans karakteristiske Profil tegner sig petitlinierent mod de fjerne taagede Træsilhuetter.

Vi forlader med et hjerteligt »Til Lykke« det hyggelige Interiør, fra hvis Altanvindu Hr. Nathansen forhaabentlig snart vil føre en ny Række Skikkelser frem i Rampens Lys.

Da vi fra Gaden kigger op, staar Instruktøren endnu bestandig stilfærdig ved Altanvinduet, hvor hans skarpe Profil tegner sig cursivlinieren mod den disede Himmel.

Tegning af Alfred Schmidt

Fru Hennings og Fru Oda

Den mekaniske Jomfru fra Horsens i Funktion

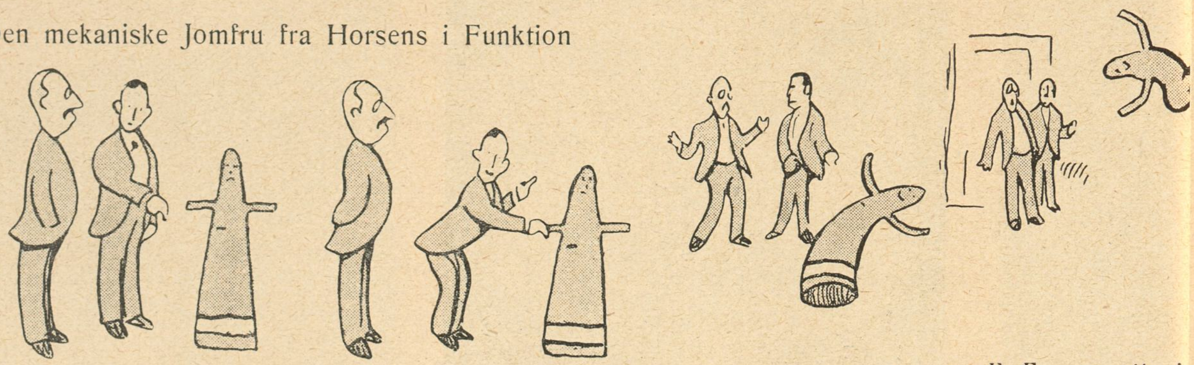

En Femøre puttes i
fruen begynder strak

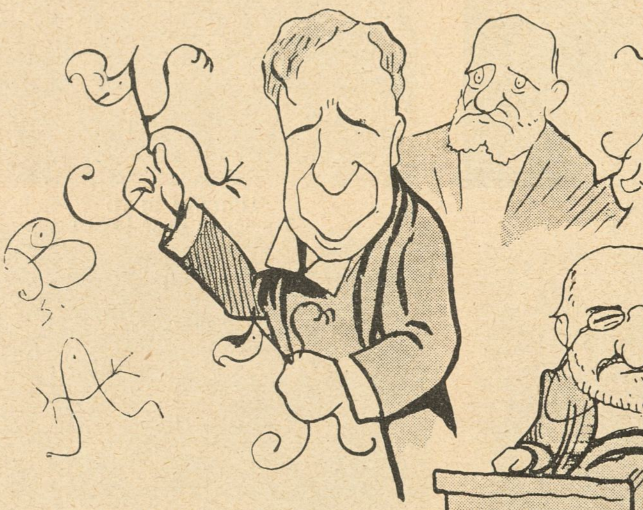

Blache og Marer

I Brevene der gransket blev.
Hvem skrev til Blache Trudselsbrev?
Findes han, ve hans arme Krop,
thi saa vil Blache hænge ham op.

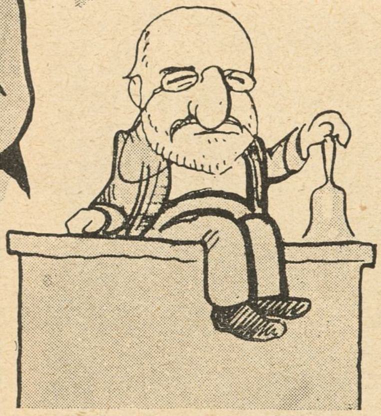

Borgerrepræsentationens ny Formand

Vekselerer Lamm

Vi vidste, Formandspladsen sku' tilfalde ham
Ungt Lamm — det kan man ikke mere kalde ham.
Gid han retfærdigt styre Raadets Faareflokke maa
og ikke blive sejg, naar gamle Lamm faar Klokke paa.

Sten Drewse

Haïtïs so
at sluge
Kan hær
naar nu

Tegning af Alfred Schmidt

Hos Sceneinstru

Hr. Nathansens skar corpuslinjerent mod som en Sortkridttegnin ster. Han gaar over Gu tilbage og frem igen, st vinduet og ser ud. Der berg Have, vor egen ka *den gode Borger* saa oft ger paa *den forbudne F* Vinter. og han staar ved for siler og strømmer R Himmel, mens han best ved Altanvinduet.

Vi lykønsker Hr. Nath ved sit Altanvindu, let meget smuk Stolearm, Mantzius, der fandt mig tage Hensyn til min Bloch var dygtig, men 60; mine Øjne er kun forandrer meget paa Sy

Og den ny Instruktør dernæst tre tilbage, in ved Altanvinduet, hvor Profil tegner sig petitli taagede Træsilhuetter.

Vi forlader med et h det hyggelige Interiør, Hr. Nathansen forhaab en ny Række Skikkelser

Da vi fra Gaden kigg tøren endnu bestandig vinduet, hvor hans ska cursivlinieren mod den

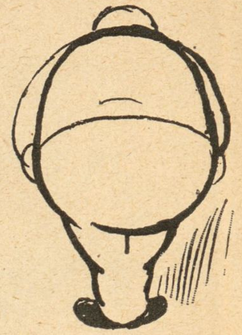

Her Du ser Konsul Allerup
set bagfra à la Ballerup

mens set fra Siden, min Tro,
han ligner mest en Lødeko

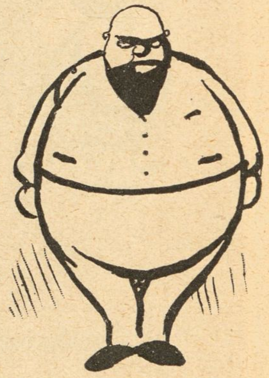

og forfra set, om det kan passe,
en rigtig à la Souzabasse;

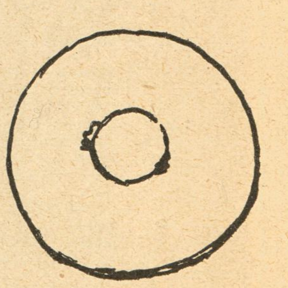

men set fra oven minder han
om København i Forsvarsstand

Ræpepels

Fru Hennings og Fru Oda

Fru Grönvall, som af sin broder, den bekante upptäcktsresanden, förärats en kameleont, vill en dag förevisa den för en bekant.
Fru Grönvall, till pigan: — Gå efter kameleonten, Kunigunda!
— Frun, kameleonten ä död!
— ??!
— Jo, si först satte jag den på min blåa kjol, å då vardt den blå, å sen la jag den på de röda täcket, å då vardt den röd, men si sen satte jag den på fruns skottskrutiga schal, å då gjorde han så godt han kunde, men så sprack han.
KURRE

Hotelkarlen: — Deres Durchlauchtighed har tabt en Orden.
Fyrsten (huldsalig): — Naa, ja den kan De gærne beholde.
LUSTIGE BLÄTTER

Man maa vide at hjælpe sig eller

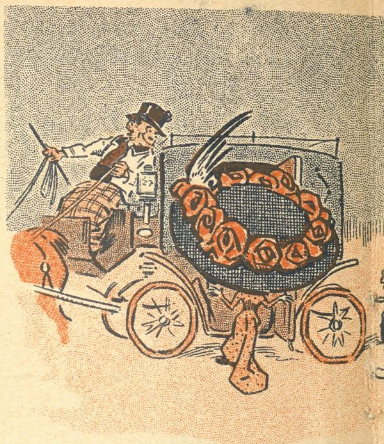

Hvorledes Frk. Aurora

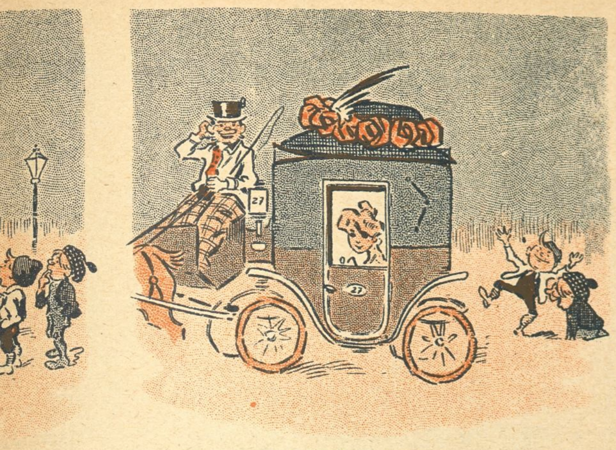

anbragte sin moderne Kæmpehat.

NAGELS LUSTIGE WELT

—Det ved Gud, naadige Frue, med det Par Dun, De har over Munden, kunde De saamæn godt gaa for at være 17 Aar.

NAGELS LUSTIGE WELT

Paa Kunstudstillingen

— Hvilken Portrætmaler har efter Deres Mening størst Talent?
— Ubetinget Rembrandt.
— Ja saa! Tror De, han er meget dyr?

JOURNAL AMUSANT

Véd De af, Frk. Clara, at jeg har skrevet et Digt om Dem.
— Nej! Men saa vil jeg rigtignok haabe, at der er mere Takt i Deres Versefødder end i Deres Dansefødder.

LUSTIGE GESELLSCHAFT

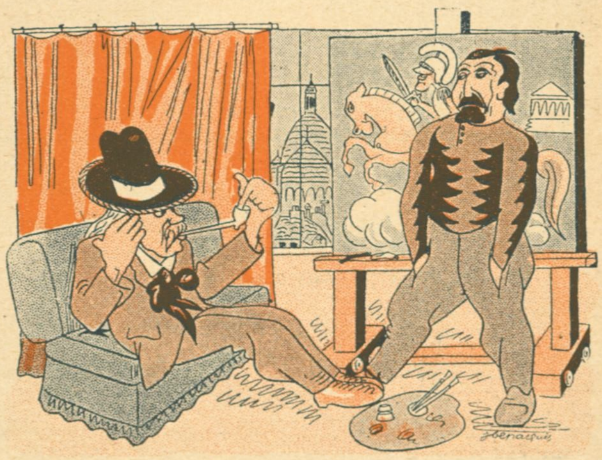

— Det er egenlig mærkeligt med disse nedarvede Tilbøjeligheder. Hans Fader hængte sig i et Reb og han selv . .
— Hængte han sig ogsaa?
— Nej, men han gaar paa Line.

LE RIRE

Trolig undanflykt

Den besökande: — Å, förlåt, att jag kom midt i maten! Jag kanske kan få komma igen litet senare?
Herrn i huset: — Då är det nog inte värdt ni kommer alls . . jag . . . jag äter jämt.

Tegning af Chr. Asmussen

— Hvordan gaar det med Rørigheden, Hans Pejsen?

— Aa — de æ saa møj vovt, Hr. Pastor — je æ itte te noue, je katte grave i mi Ryg, aa je katte køre Møj i minne Bien!

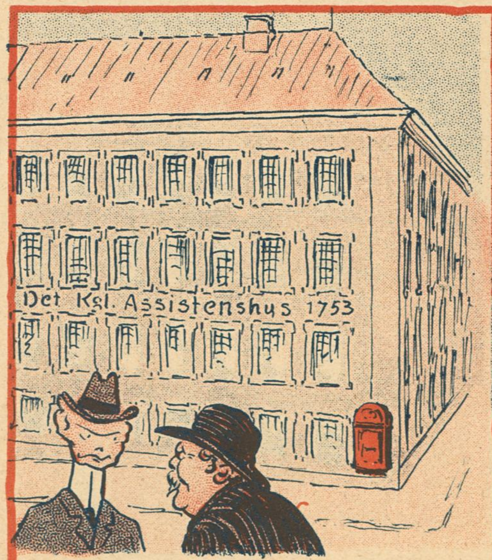

— Ja, det er gale Tider. Nu benytter »Det kgl. danske Postvæsen« sgu ogsaa Assistenthuset!

(To gamle Venner ses igen efter lang Tids Forløb.)

— Naa, har du set noget til Cognacs-Petersen fornylig?

— Ja, for en Maanedstid siden, men det er gaaet svært ned ad Bakke for ham, tænk dig, han sad og — læste i en Bog.

Tegning af Axel Thiess

Danmarks Smaakonger V

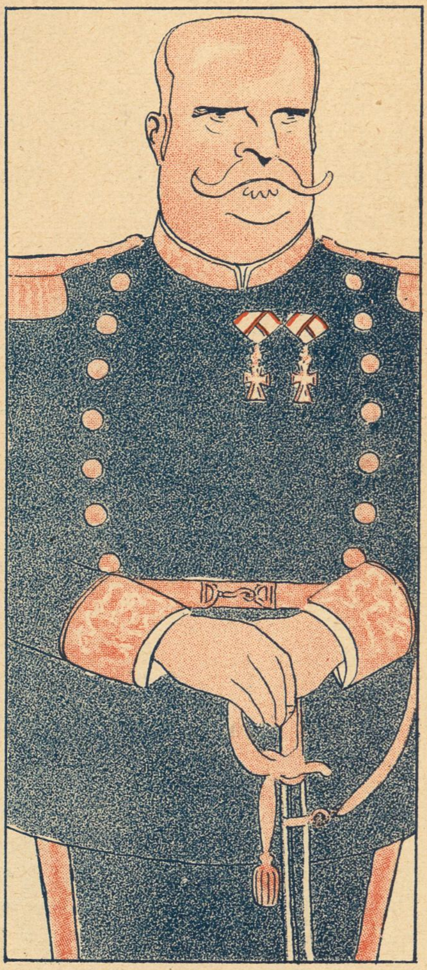

G. H. V. FEDDERSEN

R. Dm.

Det er den kønneste Mand paa Lolland-Falster. Maaske det ikke siger saa meget. Men det fortælles tillige, at da Rigets onde Dronning engang spurgte »Spejl, Spejl, paa Væggen du, hvem er skønnest i Riget nu« lød Svaret »Det er Amtmand *Feddersen* sgu«. At Hr. Feddersen har et heldigt Ydre er saaledes fastslaaet — og mere vil ingen kunne forlange af en Amtmand. Hr. Feddersen har tillige et sympatetisk, tilbageholdende Væsen, og — hvad i høj Grad kan overraske, men tillige bør paaskønnes — Hr. Amtmanden udfylder sine repræsentative Pligter uden nogensinde at plage sig selv eller andre med at holde Taler. Kun én Gang skal Tavsheden være brudt. Det skete skriftligt, og blev til en Artikel i »Berlingske Tidende«. Den agiterede for Dødsstraffens Indførelse for Voldtægt. Det var et Opraab til alle gode Hjem om vore unge Døtres Beskyttelse. Bestyrtelsen var uhyre. Paa Lolland-Falster blev der i flere Dage ikke taget Sukkerroer op, og Amtmandens Døtre kom ikke paa Gaden. Senere er det paastaaet, at Hr. Feddersen slet ingenting har skrevet. Opraabet kom — sagde man — fra en Moders fulde Hjærte. Fru Amtmandinden er født Baronesse Stampe, og i Adelskrese er Henrettelser ikke ualmindelige, i hvert Fald *in Effigie*. Det hele blev aldrig opklaret. Men det vækkede ikke Sympatien, og man fandt en Forklaring paa hans tilbageholdende Væsen. Og da intet er mere tilfredsstillende end en Forklaring paa det, der aldeles ikke kommer nogen ved, blev Amtmandens Popularitet efterhaanden uhyre. *Mac*

Til Valg - Til Valg.

Kupon

til

Den store Konkurrence:

Klods-Hans for Publikums Domstol.

Hvilken af de i Vinterens Løb offentliggjorte 18 Tegninger har De haft mest Glæde at betragte, hvilken har efter Deres Mening været den bedste som Helsides Bidrag i Klods-Hans?

Svar: .... **Nr.:** ....

Navn: ....

Postadresse: ....

Indsendes inden I. Maj til Klods Hans Kontor, Citygade 22, i Kuvert mrkt. „**Konkurrencen**“. Kuponer kan indsendes samlede i en aaben Kuvert og for Tryksags Porto.

Der maa kun stemmes paa én Tegning paa hver Kupon, men enhver kan indsende et ubegrænset Antal Kuponer og kaste saa mange Stemmer han vil paa samme Tegning. **Resultatet offentliggøres i vort Nummer for 16. Maj.**

Efter endt Opgørelse vil der for den Tegning, som har vundet størst Bifald, tilfalde Kunstneren et Ekstra-Honorar af Kr. 100 og »Tilhængerne« af det paagældende Bilede en af Klods Hans Original-Tegninger, der tildeles efter Lodtrækning i et Antal af 100 Stkr.

Den Tegning, som naar næsthøjest, vil bringe Kunstneren kontant Kr. 50, og Indsenderne, der har kaaret dette Billede, et Eksemplar af Kunstneren Valdemar Andersens pragtfulde Teater-Billeder fra københavnske Scener, ligeledes efter Lodtrækning i et Antal af 100 Eksemplarer.

Det tredie Portræt vil bringe:

Kunstneren Kr. 25 og Indsenderne April Kvartal af Klods Hans gratis i et Antal af 100, der udtages ved Lodtrækning. Er Vedkommende i Forvejen Abonnent paa Bladet, gives i Stedet den udmærkede Bog! *Sommerbogen.*

Tegning af Sven Brasch

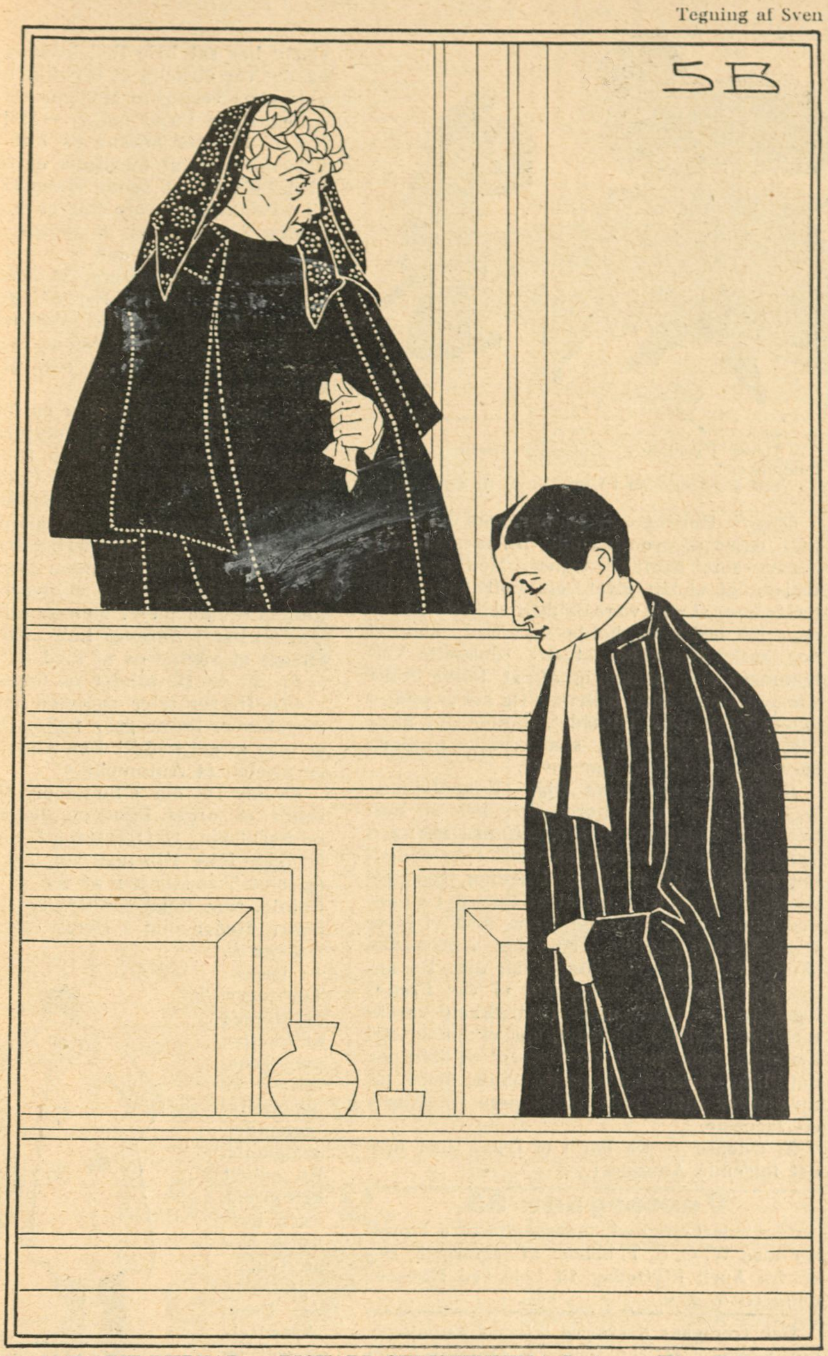

Fru JOHANNE DYBVAD og RICHARD CHRISTENSEN i „La femme X“ — Folketeatret

Af vor sidste Post

Adolph J. L., M. P., Kolding, *Johannes R.,* Odense, *O. C. W. H.,* Odense, *Rolf, Chr. F., Aage L., Th. Th., Hj. J.,* Charlottenlund — Honorar er afsendt.

Adolf I. L. — Af Deres to Vitser er den ene benyttet i *Klods-Hans* tidligere. Derimod kan vi anvende den anden, som lyder saaledes:

»Moderen (til lille Karen)· Hvad skal jeg dog gøre for at faa dig til at tage noget ordenlig Føde til dig? Du kan jo aldrig blive stor paa den Maade! — Lille Ellen (til Moderen): Tror du ikke, det kunde hjælpe, hvis du sendte Karen paa et Fødehjem!»

Rolf: »Det ser dog underligt ud, at De som Lærer gifter Dem med en Cirkusdame. — Nej, husk paa, hun er jo Skolerytterske.« Uha, uha, uha!

Thorv. Th. — Deres Tegning er lidt flot gjort, men der er jo en vis Satire i Teksten. For hvis den Kone ikke er kommen til sine Smaa ved et Tilfælde, maa Mændene være endnu lettere at friste, end vi hidtil har troet, de var. Og vi finder det i dette Tilfælde næsten naturligt, at Barnefaderen har unddraget sig sine Forpligtelser og har givet Børnenes Moder den lange Næse, som det saa fortræffelig er lykkedes Dem at faa med paa Billedet.

— Hvad er det for et Par Smaa, du der har?
— Det er nogle, jeg tilfældig er kommen til!

G. Th., Herning — Deres vestjyske Anekdoter kendte vi udmærket i Forvejen. Skulde det mon ikke være nogle, Evald Tang Christensen har gaaet og klattet med, og som De har fundet og troet var originale.

C. Th. Fj. — Nej, for Deres »Sprogejendommeligheder« har vi ingen Brug. De er os altfor ejendommelige igen. Og vi bryder os i hvert Fald ikke om at gøre dem til *vor* Ejendom.

Tegning af Chr. Asmussen

— **Hvordan gaar det med Rørigheden, Hans Pejsen?**

— **Aa — de æ saa møj vovt, Hr. Pastor — je æ itte te noue, je katte gra i mi Ryg, aa je kat'e køre Møj i minne Bien!**

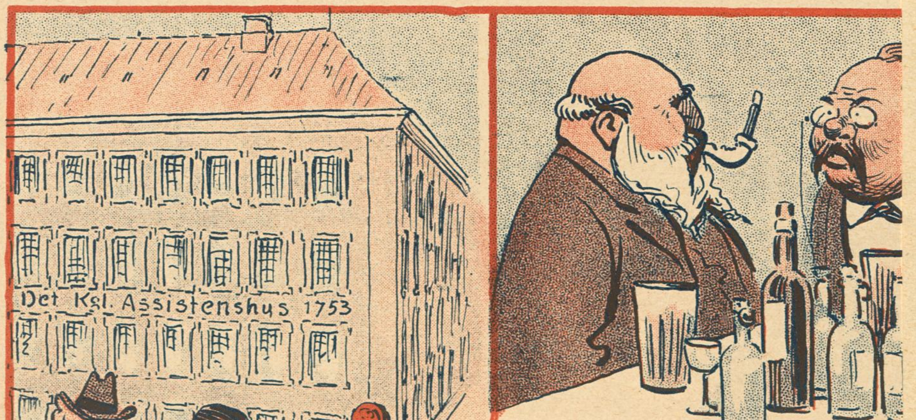

— **Ja, det er gale Tider. Nu benytter »Det kgl. danske Postvæsen« sgu ogsaa Assistenthuset!**

(To gamle Venner ses igen efter Tids Forløb.)

— Naa, har du set noget til Cogr Petersen fornylig?

— Ja, for en Maanedstid siden, det er gaaet svært ned ad Bakke ham, tænk dig, han sad og — læ en Bog.

Tegning af Axel Thiess

Lyrriske Dikte

af

P. Ferd. Vadum

Uro i Europa

Fordybt i Poesi og Romantik
Jeg sitter, mens jeg Hodet har i Haanden.
Man skulle tænke, at da Ro mand fek
Til at nedkomme med Praadrukt af Aanden.
Oh nej, i Værdens Menskemyretuer
Det kribler stadi ved min Dikterfod
Paa graably Himmel ses ej Regnens Buer
Og Træet vakler i sin dyve Rod.

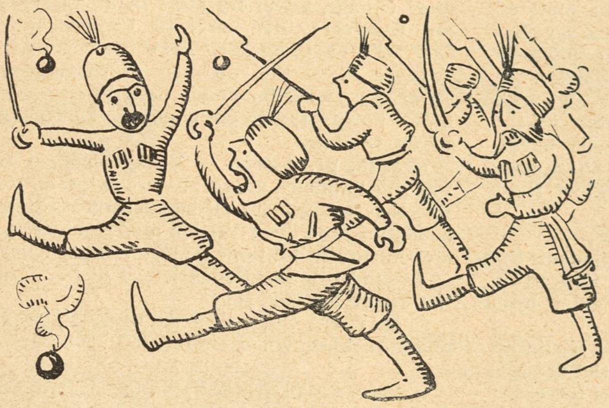

Da røster af Kannoner min Altan —
Jeg springer op og synker Pæneskaftet,
Og stirrer ned i Rætning af Balkan,
Naturlit om med Skræk jeg hade taft det.
Thi paa den fjærne Hallø ser jeg klart,
Hvor Særbien til Tandens Rod sig rustner,
At klø Rugmænnien med Lynets Fart
Mens Munternegros Fyrstekinder gustner.

Det er ej for Europa trøsterrig
At skulle passe paa det skumle Hjørne,
Til Grændsen løver hele Østerrig
Og Tænder visser grumt Sæberiens Bjørne.
Bidsk Kaiser Wilhælm snor hans Ovverskjæg,
Imæns Kong Edvart slur Havannarøjen
Angst Kong Alfonse stødter sig mod Væg
Og Hollands Dronning kommer med ved Støjen.

Oh, kan ej Jorens Makter holle Fred
Og brue Tropper kuns til Vaktperade,
Mens Fanemarsen bruser paa Geled
Med Drenge foran til Amalliegade?
Ja, gid en Gang det komme maa saa vit,
At kuns af Fryd Katoverne de dondrer,
Mens Pien bludser ved Husarens Snit,
Og Garden lar sin Hue stoldt beondre!

Tegning af Sven Brasch

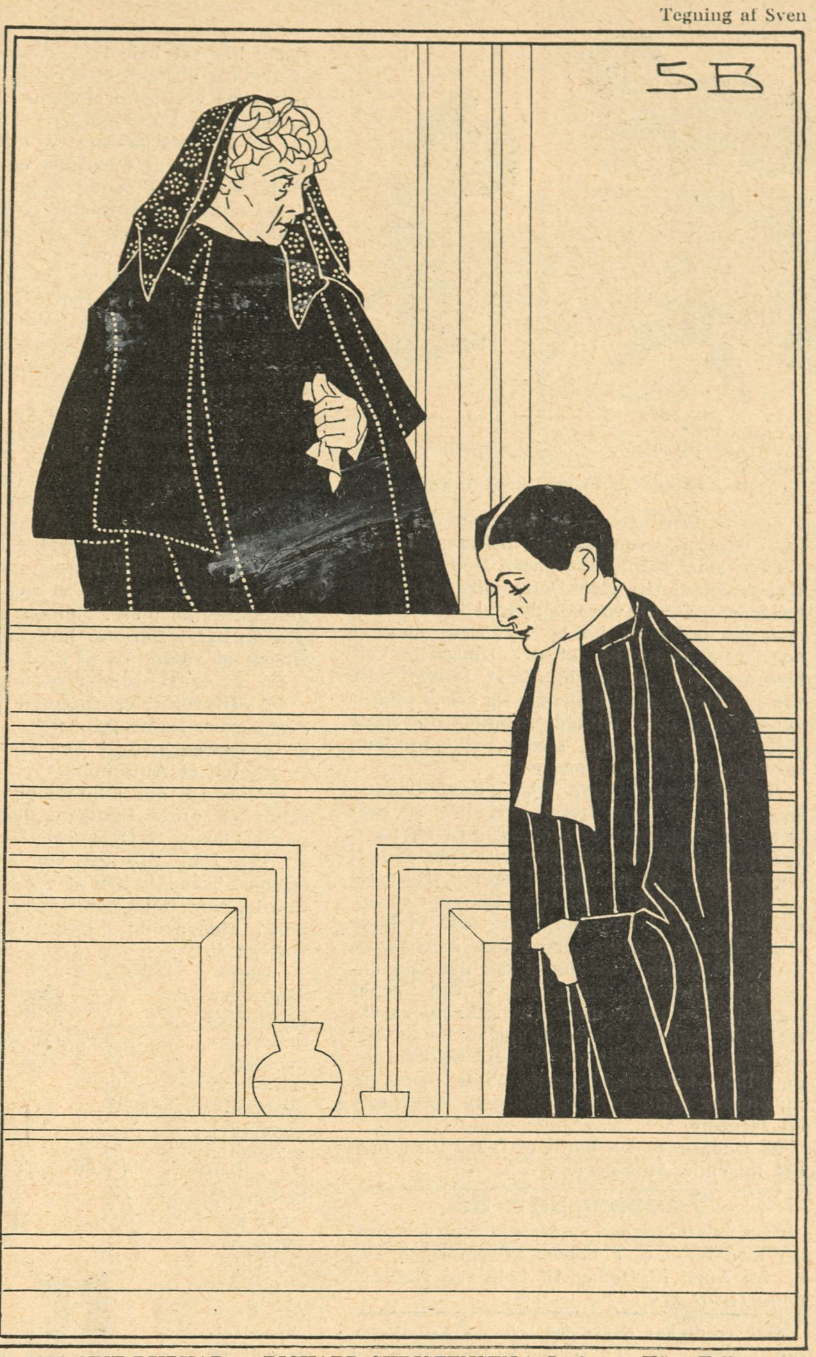

Fru JOHANNE DYBVAD og RICHARD CHRISTENSEN i „La femme X" — Folketeatret

Af vor sidste Post

Adolph J. L., M. P., Kolding, *Johannes R.*, Odense, *O. C. W. H.*, Odense, *Rolf*, *Chr. F.*, *Aage L.*, *Th. Th.*, *Hj. J.*, Charlottenlund — Honorar er afsendt.

Adolf I. L. — Af Deres to Vitser er den ene benyttet i *Klods-Hans* tidligere. Derimod kan vi anvende den anden, som lyder saaledes:

»Moderen (til lille Karen)· Hvad skal jeg dog gøre for at faa dig til at tage noget ordenlig Føde til dig? Du kan jo aldrig blive stor paa den Maade! — Lille Ellen (til Moderen): Tror du ikke, det kunde hjælpe, hvis du sendte Karen paa et Fødehjem!»

Rolf: »Det ser dog underligt ud, at De som Lærer gifter Dem med en Cirkusdame. — Nej, husk paa, hun er jo Skolerytterske.« Uha, uha, uha!

Thorv. Th. — Deres Tegning er lidt flot gjort, men der er jo en vis Satire i Teksten. For hvis den Kone ikke er kommen til sine Smaa ved et Tilfælde, maa Mændene være endnu lettere at friste, end vi hidtil har troet, de var. Og vi finder det i dette Tilfælde næsten naturligt, at Barnefaderen har unddraget sig sine Forpligtelser og har givet Børnenes Moder den lange Næse, som det saa fortræffelig er lykkedes Dem at faa med paa Billedet.

— Hvad er det for et Par Smaa, du der har?
— Det er nogle, jeg tilfældig er kommen til!

G. Th., Herning — Deres vestjyske Anekdoter kendte vi udmærket i Forvejen. Skulde det mon ikke være nogle, Evald Tang Christensen har gaaet og klattet med, og som De har fundet og troet var originale.

C. Th. Fj. — Nej, for Deres »Sprogejendommeligheder« har vi ingen Brug. De er os altfor ejendommelige igen. Og vi bryder os i hvert Fald ikke om at gøre dem til *vor* Ejendom.

— Deres Excellence, Koleraen kommer til St. Petersborg!
— Saa send den da i Guds Navn til Siberien.

Chr. F., Helsingør — De har, som det fremgaar ogsaa af ovenstaaende Billede, virkelig Ævner som Karikaturtegner. Men naar De skriver, at vi har givet Dem Løfte om, at De næste Gang skulde være dobbelt velkommen, og naar De beder os holde vort Ord, maa vi dog hertil bemærke, at det »dobbelte Velkommen« var afhængig af, at Deres Tekst var paa Højde med Billedet. Og det er endnu denne Gang ikke Tilfældet. Skulde det blive Tilfældet tredje Gang, skal vi ikke undlade at opfylde, hvad vi har lovet.

Martin H. — Deres Digt »Kokaptejnen« er meget godt, men hører efter hele sit Indhold ikke hjemme i *Klods-Hans*. Derimod kunde vi tænke os det anvendt i en Billedbog for den lidt modnere Ungdom. Naar De spørger os, om vi tror, at et Forsøg i en anden Genre vil lykkes for Dem, maa vi blive Dem Svaret skyldig. Hvordan i Alverden skulde vi kunne vide noget om det. En anden Sag vilde det være, om vi var Frenologer, og De havde nogle tilstrækkelg karakteristiske Buler i Hovedet, og vi havde det her og kunde sidde en Dagstid og føle paa det. Ikke fordi det egenlig vilde more os, men vi er altid rede til at gøre vor Næste en Tjeneste.

X, Odense — De har i et fynsk Blad fundet følgende Annonce:

Vestergade 33.

1ste Sals Lejlighed, bestaaende af 6 Værelser med W. C. (f. T. beboet af Sagfører F. H.), er fra April Flyttedag til Leje ved Henvendelse til o. s. v.

Det fremgaar desværre ikke af Annoncen, om Sagfører F. H.s fortsatte Ophold i det nævnte Apartement er tvungent eller frivilligt. Vi antager dog det første og bevidner ham herved vor oprigtige Deltagelse. Det maa i Sandhed være et »haardt Liv«.

Bombastus — Deres »Foredrag« om Jordskælv har sat hele Redaktionen i Bevægelse, og der var virkelig et Øjeblik, hvor selv Redaktionens vægtigste Medlem — tohundredeogfemogtyve Pund netto — følte sig rystet. Nu er vi atter komne os lidt af Forskrækkelsen, og for at forhindre en Gentagelse har vi tilladt os at sende Manuskriptet tilbage. Vi tror ikke, at vore Nerver holder til mere af den Slags, og vi er ganske sikre paa, at Læsernes ikke gør det.

Deres Meddelelse om, at der foreligger en Serie af Bombastus' Fortællinger med Allusion til Kunst, Politik, Videnskab, Kvindesager o. s. v., interesserer os meget. Derimod nærer vi nogen Tvivl om, at Serien selv vilde interessere os.

B., Maribo — Nej, den er for uartig.

Jos. R., Odense: »Misforstaaet. Fru Hansen: Aah hør, Maler, kan De ikke male et R. H. paa mine Baller? — (Maleren ser forbavset paa hende.) — Fru Hansen (rødmende): Ja, jeg mener mine Vaskeballer i Kælderen.«

Vi forstaar saa udmærket baade Malerens Undren og Fruens Rødmen. Den vilde sikkert have smittet os, hvis vi overhovedet havde kunnet rødme mere. Men en talløs Skare Indsendere har i Aarenes Løb med afgjort Held forsøgt at vænne os af med det.

Fr. K. — De sender os følgende:

»To Herrer taler sammen paa Gaden. En meget svær Dame gaar forbi. Den Ene: Hun er ikke meget mobil! Den Anden: Næ — hun er næsten et Automobil.«

Skulde De faa i Sinde en anden Gang at sende os noget lignende, bedes De vedføje en Forklaring til Oplysning for os og Læserne. Vi kan ikke tilbringe vor Tid med at ligge og rive Tændstikker af for at lede efter en Pointe, som højst sandsynlig slet ikke findes andre Steder end i Deres egen Indbildning.

Aage L. — Deres Tegninger er ikke saa helt uefne, men Teksterne er gennemgaaende ældgamle. En enkelt kan vi dog nok benytte. Her er den.

— Har du begyndt at holde Ridehest, eller er det kun en Ridepisk, du har lejet?

J. P. G. — Deres Ansættelse ved en Konservesfabrik gør det forklarligt, at De sender os saadanne nogle henkogte Vitser. Næste Gang vil vi alligevel hellere have nogle friske.

Løjtnanten — Vi har endnu en Gang givet Plads for en af Deres kunstneriske Fantasier, men hermed maa det ogsaa være Slut foreløbig. Saafremt De ikke gør Dem meget mere Umage, bliver De nødt til at nøjes med de »Knapper«, der hører til Uniformen, og kan ikke en Gang gøre Krav paa »Honnør«.

Sjoveren (pegende paa Drengen): — De kan være sjove i den Alder!
Herren: — Ja, og i Deres Alder kan de blive »sjovere«!

Viggo N. — Nej, nu maa »Karnevallerne« skam være forbi for denne Gang. Vi er jo midt inde i Foraaret, selv om man ikke kan mærke meget til det.

Chr. R., pr. Assens — Vittigheden om »et Par paa Snuden« synes at være fælles for alle Skomagere. Ligeledes Vittigheden om »to Stød«. Saadanne Stød giver Verden med regelmæssige Mellemrum Redaktionen af et Vittighedsblad, og formodenlig har Redaktionon ikke en Gang Ret til at beklage sig.

O. C. V. H., Odense — Af Deres Epigrammer aftrykker vi en enkelt!

»Radikal

»Min ærede Hustru stemte paa B.,
det var for mig en Glæde enorm,
for ellers jeg plejer bestandig at se
min Hustru gaa med »Reform«.

Stud. jur. Th. Th. — Skulde ikke Deres Længsel efter atter at se Frk. H. F.s »elegante Navnetræk« i *Klods-Hans* hidrøre fra en Beundring for den unge Dame personlig, hvilken vi ikke blot fatter men endog deler. Vi tænker ikke, De længe vil komme til at sukke forgæves, men kan berolige Dem med, at De, saa snart Lejlighed byder sig, skal finde, hvad De søger, i vore Spalter.

NB. Indsendte Bidrag, saavel Tegninger som Tekster, opbevares ikke og tilbagesendes kun, naar Porto vedlægges.

KLODS-HANS

Redaktion og Ekspedition:
Citygade 22 - Telef. 5164.

Adm. Direktør: CHR. LAURITZEN
Redaktør: CHR. FLOR.

Forretningsfører for Reklame-Afd.:
GEORG NEERBORG.

Abonnement 3 Kr. Kvartalet
tegnes i Bogladerne, paa ethvert Postkontor og i Hovedekspeditionen.

Enkelte Numre 25 Øre
faas i Bogladerne, i Kioskerne og hos alle Bladforhandlere Landet over.

Annoncer fra Indlandet
modtages gennem Bladets Kontor og gennem alle anerkendte Annoncebureauer. 40 Øre pr. Nonp. Linie med 10, 20 og 30 pCt. Rabat for resp. 13, 26 og 52 Gentagelser.

Annoncer fra Udlandet
For Tyskland, Østrig-Ungarn og Schweitz's Vedkommende modtages alle Annoncer gennem Rudolf Mosses Annonceekspedition i Berlin og dette Bureaus Filialer i Breslau, Chemnitz, Køln a. Rh., Dresden, Frankfurt a/M., Halle a/S., Hamburg, Hannover, Leipzig, Magdeburg, Mannheim, München, Nürnberg, Prag, Stuttgart, Wien, Zürich. Annonceprisen er 60 Pf. pr 50 m/m bred Nonp. Linie (Rudolf Mosses Normal-Liniemaal Nr. 3).

KØBENHAVNS HAMLET CYCLEFABRIK — DANSKE CYCLER
Indreg. Varemærke.

Hamlet,
Kjøbenhavns Cyclefabrik.
Fabriksudsalg
Kjøbmagergade 64,
Hj. af Kultorvet.

Klods-Hans er et Tryllespejl,
Der forkorter og forlænger,
Overdriver og forvrænger
Hver grinagtig lille Fejl.

LEVRING & LARSEN
104. GL. KONGEVEJ 104
aut. Installør af elektrisk Lys

Møbler fra eget Værksted, 10 Aars Garanti. **Komplet Spisestue 158 Kr. Lille Udbetaling.** Frederiksborggade 19 v. Boulevarden.

Fremtidsdrømme

— Ved du hvad, Moder, jeg tror, jeg gifter mig med Felix Mandelbaum.

— Ja, men lille Frieda, til at gifte sig hører der dog to.

— Godt, Moder, saa tager jeg Hans Neumann som den anden. SIMPLICISSIMUS

Drik altid Elisabethsmindes Chokolade og Kakao.

CHAMPAGNE

MOËT & CHANDON

Gummi & Sygepleje-ARTIKLER Vestend 4. København

Dir. A. CARLSEN, Jng. Kapt. M. Jng. F.
A/S DANSK PATENT KONTOR
☎ 5570
KJØBENHAVN, B.
Jærnbanegade 6.

Stempler, Signeter, leverer Clicheer billigst P. Bøttcher, Gravør Aalborg

Bestil hos Deres Gartner en Daase **Engelsk Blomstergødning** Clays Invigorator, og De vil hurtig iagttage en forbavsende Trivsel hos Deres Potteplanter. 1 Pd. 50 Ø., ½ Pd. 35 Ø. i lugtfri Blikdaaser med udførlig Brugsanvisning. Eneforhandler for Skandinavien: L. Dæhnfeldt, Odense.

Faas overalt 0,50 0,75

Aroma Viol Bukar og Heliotrop

Grib denne Lejlighed.

Intet overtræffer dette

Enhver

faar paa Forlangende gratis tilsendt mit Hovedkatalog over

Hammonia Cycler og Symaskiner

til forbavsende billige Forhandlerpriser.

Jeg leverer disse **fragt-, told- og emballagefri til enhver dansk Jærnbanestation.**

Prima Materiale, Præcisionsarbejde, elegante Modeller, stor Garanti.

Mine Specialiteter: Hammonia Cycler, Tilbehør og Ringe, Hammonia og Continental Symaskiner, Vaske- og Vridemaskiner, Køkkenmaskiner, Jærnsengesteder, Vognlanterner etc.

Tilkendt **Ærespræmier, Guld- og Sølvmedailler ved alle Udstillinger, hvori der er deltaget.**

Hammonia Cycle- og Metalvarefabrik.

A. H. Ueltzen, Hamburg 69.
Gegr. 1889.

○○○ **Wilsons** ○○○
Gummivarelager
Gothersgade 12, København.
Alle Sygeplejeartikler mod Efterkrav. Ill. Prisliste.

Højeste Laan paa

Klasselodder. Fornyelse paatages. Gevinster udbetales. Assistentshussedler, Rente 4 Øre af Kr., Møbler, Cycler, Partivarer, Rejsetøj, Guld, Sølv, Uhre, Seng- og Gangklæder, Linned, Bøger m. m. Panter over 20 Kr. hentes frit. Ugenert Indgang ligeoverfor Kommuneskolen.

Nansensgade 37 St. (gl. Nr. 25 B).
Holm.

Skandinavisk Gummi-Compagni TRADE MARK Isonandra Gutta ODENSE

Danmarks eneste Fabrik for **Gummi-Konfektion** til Damer og Herrer, samt Fabrik for alt **Gummi** passende til Automobil-, Cykle- og teknisk Brug. **Guldm. i Holland 1892.**

A/S. Skandinavisk Gummi Co., Odense.

HINDSBERG

Bredgade 34

Smaa Flygeler.

Sagførere.

Aarhus. **Chr. Birch.**
Overretssagfører. Søndergade 11. Tlf. 1764.

Aarhus.
Sagførerfirmaet Christensen & Jensen, Frederiksgade Nr. 1, Telefon 240. Incasso. — Søsager.

Assens. **C. Birkholm-Christensen.**
Handelsincassationer. - Hurtig Afregning.

Nykjøbing Mors. **Birger Hoff.**
Sagfører, cand. juris. Incassoforretning. Hurt. Afregn. Forespørgsler besv. gratis.

Odense. **C. F. Simonsen**
Energ. Incasso overalt i Provinserne. Prompte Besørgelse. - Personlig Ledelse.

Odense. Sagfører **Frits Steffensen.**
Inkasso. Handelsinkassationer som Regel skadesløst.

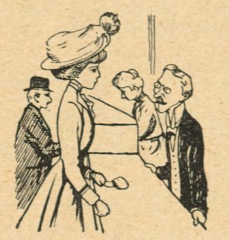

— Jeg vilde gerne have et Dusin Ligtorneringe:

— Jeg tror skam ikke, vi har saa mange, men Frøkenen behøver vel ikke mere end ti.

Randers. Sagfører **Marius Christensen.**
Incassationsforretning for Jylland. Øjeblikkl. Afregning. Omg. Ekspedition.

Skive. **Bøttern.**
Sagfører. Incasso overalt i Jylland. — Hurtig Ekspedition og Afregning. —

Thisted. **A. Gade.**
Sagfører. Handelsincasso.

Varde. **Oldager & Lyster.**
Sagførere. Energisk Incasso. — Soliditetsoplysninger meddeles. —

Viborg. **H. F. Andersen.**
Sagfører. Handelsinkassationer.

Hoteller.

— Véd Du, hvad Forskel der er imellem en Citron og en lille gul Hund?

— Næ — —

— Det var kedeligt; saa maa Du ofte være i Forlegenhed, naar Du skal bruge Citroner.

Aalsgaard. **Aalsgaard Badehotel.**
pr. Aalsgaard St., 1½ Times Rejse fra Kbhvn. Smukkeste Beliggenhed og Sandstrand. Værelser med Pension fra 4 Kr., uden P. fra 1½ Kr. Al Komfort. 12 Billeder Aalsgaard og Omegn gratis. Postadr. Hellebæk. Tlf. Helleb. 22.

Frederikshavn. **Central-Hotellet.**
Tel. 136. Nærm. Hotel v. Baneg. Elekt. Lys. 1. Kl. Køkken. Lagrede Vine. *Georg Christensen.*

Frederiksværk. **Hotel Arresø** (forh. Centralhotellet).
Byens største Hotel med Theater og Have. Pension 3½ à 4 Kr. Foreninger modtages.

Løgstør. **Hotel du Nord.**
Byens ældste, største og bedste Hotel. W.C. *Edv. Jensen.*

Næstved. **Hotel Bellevue.**
2 Minutter fra Banegaarden. 1ste Kl. Værelser. Kr. 1.00—1,50. Prøveværelse. Tlf. 227. *J. C. Jørgensen.*

Odense. **Hotel St. Knud.**
1. Klasse. Vestergade 64. Telefon 84 og 1441. *Carl Schmidt.*

Roskilde. **Jernbanehotellet.**
Vis à vis Banegaarden. Godt Køkken. Moderate Priser. Elektrisk Lys, W. C. *R. Hansen.*

Skive. **Skyttes Hotel.**
Nærmest Banegaarden. W. C. elektr. Lys. Værelser fra Kr. 1,50.

Viborg. **Jernbane Hotel.**
Værelser Kr. 1,25 à 1,50. *P. Sejersen*

— Du skulde lære din Hund at sidde.

— Hvorfor det?

— Jo, for saa kunde den selv sidde Bøderne af for Hundeskatten!

Nørresundby, Hotel Royal.
Nyt, 1ste Kl. Hotel. * * * * * * * H. H. Carstens.

Esbjerg. **A. Eeg's Palme- og Vinterhave,** største og eleganteste Restaurant. — **Daglige Koncerter af udenlandske Musikere.** —

Brug altid **Aggerbecks** ægte Iris Sæbe 25 Øre.

Spis Middag
Kl. 12-2 el. Kl. 3-5. Rosengaarden 14.
Tjenestepigeforeningens Fagskole. • •

Det eneste hygiejnisk fuldkomne, i Anlæg og Drift billigste
VARMEANLÆG FOR VILLAER
er det forbedrede amerikanske Central-Friskluft-Opvarmning.
Installeres i enhver — ogsaa ældre — Villa. Forlang Prospekt.
K. Thomsen. Vester Voldgade 2. København B.

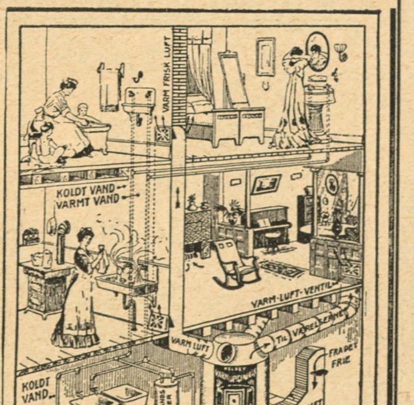

Ældste danske Produkt

ALFRED BENZON AB MALTEXTRAKT

uovertruffet det bedste.

* *Fonnesbech's The. Østergade 10. Telefon 252.* * *Fonnesbech's The. Østergade 10. Telefon 252.* *

UOVERTRUFFEN TIL FREMBRINGELSE AF EN SMUK HUD
KALODERMA-GELÉ & KALODERMA SÆBE.
GRAND PRIX VERDENSUDSTILLINGEN ST. LOUIS 1904

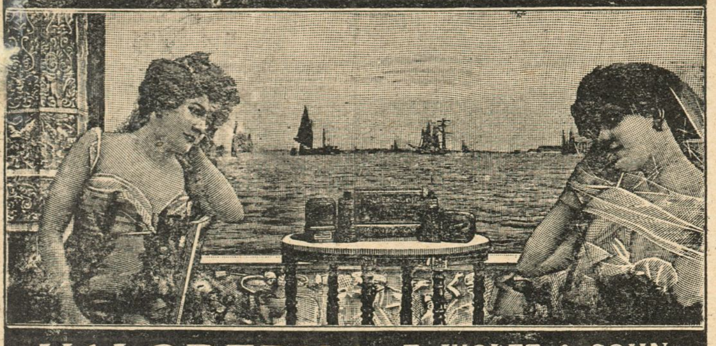

KALODERMA F. WOLFF & SOHN. KARLSRUHE.
FAAS PAA APOTEKERNE SAMT I PARFUMERI & FRISØR-FORRETNINGER.

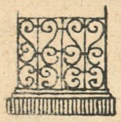

Have- og Gravgelændere, saavel af smedet Jærn som af Jærntraad, leveres fra 4 Kr. pr. løbende Alen, samt elegante og billige Jærnporte. Illustreret Priskurant tilsendes. Ordres til Provinserne ekspederes. Mange Anbefalinger foreligger. Telefon 2790.
V. Fiedler. H. C. Ørstedsvej 30.

Københavns Vandkuranstalt.

Anbefaler alle medicinske Bade.
Toldbodvej 7. Telefon Palæ 659 y. Kbhvn. Forlang Prospekt.

Moderne

Herren: — Jeg forsikrer dig for, at jeg har ikke Raad til at give dig den Baderejse.
Fruen: — Vaas! Jeg har forhørt mig om dine Formuesomstændigheder paa et Oplysningsbureau.

LUSTIGE GESELLSCHAFT

Savon aux Violettes de Parme fra C. RAFN's Fabriker, Aalborg, er dog den bedste af alle Sæber, skønt den kun koster **50 Øre.**

CHRISTIAN F. KEHLETS
Favorit Chocolade
pr. Pd. 1,00, 1,20, 1,40, 1,60, 1,80.
Fineste Velsmag.
Største Næringsværdi.

Store Flytteomnibusser
udlejes overalt fra Pilestræde 66. H. & G. Nielsen. Telefon 528.

Skiltefabriken „WESTEND“
Frederikstadsgade 13. Tlf. V. 886 x.
Spec.: Glas- og Reklameskilte.
BUSCH & BENGTSEN

FRA ALFRED BENZONs FABRIKER — FAAS PAA ALLE APOTEKER
HÆMATIN-ALBUMIN TABLETTER
Koncentreret sterilt bloddannende Middel.
1 Kr. Æsken.

KORSØR
MARGARINE.

BRUG ALTID ALFA MARGARINE

Sidste Nyheder.
Billigste Priser.

KJØBENHAVNS LAMPESKÆRMEFABRIK.
Frederiksberggade 27.
Udsalg 1ste Sal. — Telefon 7101.

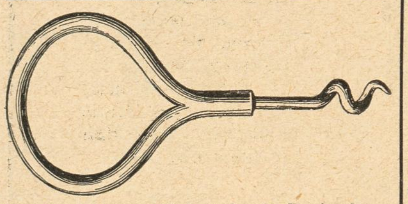

Proptrækkeren „Helmerhus“. Drejes kun én Gang. Ingen Korkstumper i Øllet. 1 Kr. Forsendes til Provinserne mod Indsendelse af Kr 1,10. **Bøgelund-Jensen** Specialforretning i Køkken-Udstyr. **Raadhuspladsen 2.** Telf. H. 863. Helmerhus.

Kgl. Hof-Forgylder
A. W. Mogensens Efterfølger,
Palægade 5.
Forgyldte Rammer i alle Stilarter.
Spejle, Skærme, forgyldte Møbler etc.
Fineste Opforgyldning.
Telefon Palæ 351.

Central Hotel,
Raadhuspladsen 16, København B. **Centralvarme, Elevator, elektr. Lys og Telef.** paa Værelserne. **Obs.** I Vintermaanederne stor Moderation. **Poul Møller.**

Indpakning og Forsending overalt i Ind- og Udl. med Garanti.
Største Vogne. Billige Priser.

10,000 Bøger paa det Danske Sprog

Sendt Gratis

En lægevidenskabelig Bog paa 102 Sider skrevet af en af Landets fornemste Videnskabsmænd, og oversat til det danske Sprog, og som blandt andre værdifulde Underretninger omtaler alle Sygdomme, som det menneskelige Legeme er udsat for, hvordan Sygdommene kan helbredes og forhindres. Bogen giver desuden fuldstændige Diæt-Regler, hvad Slags Kost man kan spise, og hvad man bør undgaa ved forskellige Sygdomme. Den er meget interessant, og burde læses af enhver Person, som lider af nogensomhelst Sygdom eller Svaghed.

For en ganske kort Tid vil denne Bog blive sendt gratis til hvilkensomhelst syg Person af Læsere, som vil skrive efter den, og paa samme Tid nøjagtig beskrive sin Sygdom.

Medens denne værdifulde Bog udsendes gratis kun for en kort Tid, bedes alle Syge, som ønsker at erholde et Exemplar af samme frit, snarest at skrive efter den.

Adressér Deres Brev saaledes:

N. L. Prentiss.
Box B 789 Fort Wayne, Ind., U. S. A.

Hobro Maltekstrakt

Intet til Haarets Pleje kan sammenlignes med **Gothenborgs Is-Vand,** renser, styrker og forfrisker som intet andet. Faas overalt, Hovedoplag: **Madsen & Wivel, Kbhvn.**

Har De Tandpine
brug **Chr. V. Mendes** berømte
DENTIN
som hurtigt stiller de heftigste Smerter.
Faas i Glas a 45 Øre
Kronprinsessg og Materialh. 9
København K Telefon **8418.**
Forlang udtrykkelig
„Chr. V. Mendes Dentin

TORPEDO
FRIHJULSNAV
er det mest efterspurgte og derfor det bedste.

HERM: N PETERSEN & SØN
Etableret 1849.

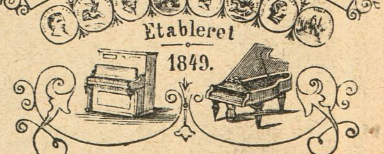

Bredgade №23

Landshöfdingen, vid en middag i bergslagen, till en bondgubbe:
— Får jag lof at dricka med häradsdomarn!
Häradsdomarn: — Tack så myttje, landshöfdingen, men ja har nyss druttje.

STRIX

JAVOL HAAR-PLEJE

Fint parfumeret

JAVOL dette styrkende Haarmiddel, kan nu ogsaa faas **fedtfri** i hvide Flasker. Anbefales til Haar som i sig selv er fedtholdigt.

JAVOL Shampoing Pulver. En Gang om Ugen bør Haaret vaskes med Javol Shampoing Pulver og daglig behandles Haaret med Javol.

Javol faas i Fl. à Kr. 4,00, 2,50, 1,50. **Javol Shampoing Pulver** 15 Øre pr Pakke, 3 Stk. 40 Øre.

Hovedoplag: Trojel & Meyer, Kronprinsensgade 1, København.

R. WENGLER R.
AMAGERTORV 7.
Illustr. Prisliste franco.

SINALCO
Alkoholfrit!
Er det guddommeligste De kan nyde.
Faas paa alle **Restaurants.**
Sælges hos de **Handlende** i 1/3 Liter Fl. à 12 Øre.
Eneste Fabrik i Danmark.
Dansk Aktieselskab „Sinalco".
Fabrik og Kontor: **Amaliegade 28.**
Telefon 5828.

Forlang vort nye Cycle-Katalog for 1909!
Herrer Agenter kunne skaffe sig en god Bifortjeneste ved at optage Ordres for os. Obs. Enestaaende billige Priser og Prima Varer. Skriv straks til
Dansk-Svensk-Staal-Aktieselskab,
Vesterbrogade 24, København B. Telefon 9122.

SPORTSMAN WHISKY

Fabriken Kureer
MOTORVOGNE MOTORCYKLER
Sejren er Kureers!
FORLANG OFFERTE
A. FRIBERG · SILKEBORG

Vejle Havregryn

Forlovelsesringe, **Københavns 1ste Specialforretning.**
Fabrikation ved elektrisk Motor, samt Udsalg
Th. Halgreen, Gothersgade 34. (lige for Regnegade)
Etabl. 1880. — Eget Værksted. — Telefon: Palæ 317. — Ingen Filialer

STORMSKADEFORENINGEN „LY"
NÆSTVED
forsikrer Ejendomme overalt i
KONGERIGET DANMARK
Agenter antages. *Agenter antages.*

Aarsleffs Esprit de Valdemar
anbefales som den mest forfriskende Parfume.

d'Hrr. Kelnere og Musikere.
Fine sorte Benklæder fra 11 Kr. Parret, Schalsveste 3 Kr.
Specialitet: Kelnerjakker.
Brugte Herrekjoler, Diplomatfrakker, Sommer- og Vinterfrakker sælges billigt.
Værnedamsvej 20. Mezz. Petersen Avnsø

Akt. Bryggeri „Stjernen".
Lager — Porter — Pilsner.
Mørk Skattefri.
Half and Half.

Edvard Jensen.
Silkeborg.
Specialfabrik for
Træ-Remskiver.

Fineste Cognac til Prisen er
TVENDE COGNAC
Etiketten paatrykt Flasken med Guld!
DANMARK
Carl Østberg & Sønner

SVENDBORG BRYGHUS
Ah—! Svendborg Øl—!
Bock-Øl
Lager-Øl
Pilsner-Øl
Dobbelt-Øl

til Menneskets Sundhed er den eneste ægte
Nephthys-Livs Essents
faaes overalt; en gros hos S. Madsen, Aarhus

Kasinol
Den ægte fint parfumerede af ca. 40 Læger anbef.
Kasinol Sæbe
25 Øre pr. Stk. Faas overalt
A/S N. N. Blumensaadts Fabr Odense.

Styrtebadsapparater
Badeovne & Kar.
Prisfortegnelse franco
O. Lindberg Vesterbrogade 11.
W.C.

Yale Laase & Nøgler
Ny Østergade

CLICHER
af enhver Art for
Bogtryk,
Messing, Zink og Kobber
*
Illustrering af Prislister
til ekstra billige Priser.
1. Kl. Tegnere.
*
Leverandør af Illustrationer til
Telefon 5085.
KLODS-HANS
Charles Hansens Repr.-Anst.
Pilestræde 19, Hj. af Silkegade

Brødrene Poulsens
Handelsgartneri, Peter Bangs Vej 30, Tlf. Godth. 317. Leverer blomstrende Blad-, Hænge- og Altanplanter. Altanbeplantn., Haveanl. og Vedligeh. udf.

Worning & Petersen's Xeroform Sæbe.
pr Stk. 25 Øre

Musikinstrumenter.

Herophoner	Kr. 15,00
Plader	0,75, 1,00
Fonografer	4,00
Valser	1,00
Fotografiapparater	5,00
Elektr. Ringeapparater	3,50

H. P. Jensens Musikvarelager, Korsør.

Vibe-Hastrups Læder-Creme gjør Fodtøjet blankt og bevarer Læderet

Emil Brandts Vinhandel,
Hyskenstræde 10. Tel. 1390.
Udsøgte Vine fra I. Klasses Huse anbefales.

Oatine er et Naturprodukt fremstillet af ren Havre.
Oatinen renser Porerne, ernærer Huden og giver en klar smuk Teint.
Indgnides og aftørres efter 2 Minutter. Koster c. 2 Øre ved daglig Hudpleje. Pris 1,25 og 4 dobbelt Indhold 2,50. **Oatine-Havre-Balsam** for Hænderne 25 og 50 Øres Tuber. **Oatine Tandpasta** bevarer Tænderne og giver forfriskende Eftersmag. 25 og 50 Øres Tuber. Modtag kun Oatine. Faas i Parfumerier, paa Apotheker og hos Materialister. Grand prix og Guldmedaille Paris, London, Wien etc.

Fotograf EMIL CLAUSEN, Frederiksberggade 34. 2den Sal. Empire Visit 1,50 Kr. pr. Dusin. Telefon 8050. Aabent 9—7.

Bonas Margarine drøj velsmagende

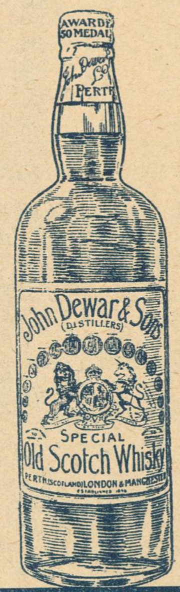

En ny Sending af mine bekendte

Luxus-Hummer,

som i faa Aar har vundet en enorm Udbredelse, er nu ankommen.

Luxus-Hummer

foretrækkes nu overalt for friskkogte Hummer for deres fine og lække Smag og delikate Udseende.

1/1 Ds. 1,95, 1/2 Ds. 1,00.

Faas **kun** hos

Jacob Trier,

Telef. 1567. **Pilestræde 39.**

Bogsamlinger samt enkelte Værker og Bøger købes til antagelige Priser.
M. P. Madsen, Nørregade 4, 1. S., fra 9-6. Skolebøger købes ikke.

Calcium Carbid.
H. Gabe, Monradsvej 13. Kbhvn. F.

Det ny
Missionshotel,
Helgolandsgade 4.
Telefon 6906. Svend Hansen.

Grand Hotel
ODENSE.
Største og fineste Hotel paa Fyn.
Elektrisk Lys og W. C.
Telefon paa Værelserne.
James Perrot.

Frederiksberg Gasværk.

Knuste Kokes . . . Kr. 1,90.
Hele Kokes . . . . . Kr. 1,65.
Hertil kommer Kørsel, Op- eller Nedbæring efter Takst.
Ordres modtages saavel til Afhentning som til Levering straks.
Kontor. **Gl. Kongevej 120**, Telf. 3607.
Hele Ladninger læsses frit paa Gasværkets Sidespor.

Landbrugslotteriet.

Efter den nye Gevinstplan fordeles i 6 Klasser

Gevinster til Værdi 1 Million 132,670 Kroner.

Lotteriet trækkes d. 14. og 15. April.

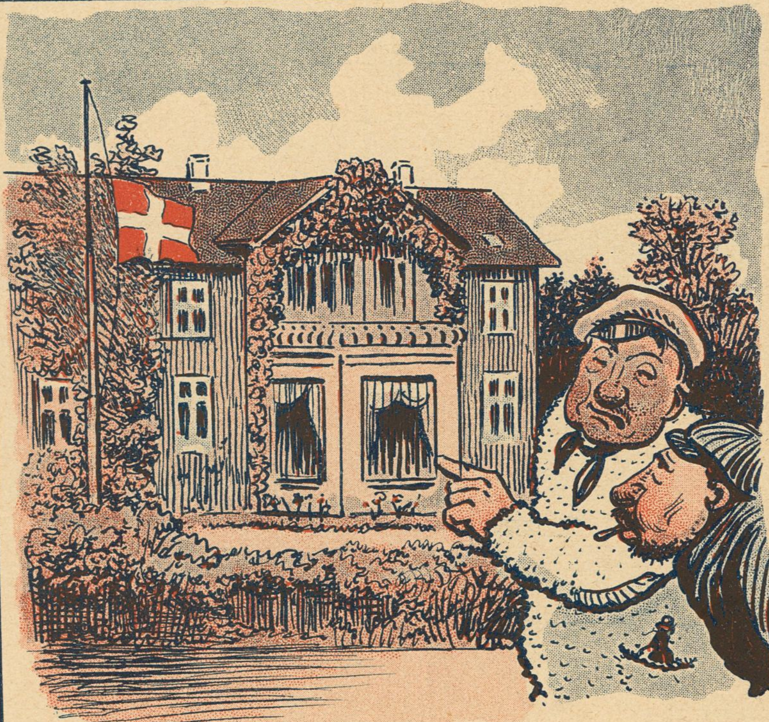

Tegning af Axel Thiess

— Der ska' du se, Stoffer, di der, di flagrer paa ha'l Pæl.

Twinings The
Verdens fineste

Ingen skaldede eller graahaarede mere! Haar frembringes paa skaldede Hoveder. Haaraffald standses, Hovedømhed fjærnes. Ny Metode med mit patent-anm. Massageapparat. Efter Prof. Linds Met. gives Haar den opr. Farve, organisk, ikke ydre Farve. Porto vedl. Foresp. besv. straks.
Fru Karen Møllers Klinik,
Norgesg. 2. Kbh. Tlf. Am. 711 x.

Læs!

MAGASIN du NORD

Righoldigt Lager af glat **Linoleum** og stort Udvalg af indlagt mønstret **Linoleum** findes i **Magasin du Nord**, der forhandler Varerne til Etablissementets kendte billige Priser.

„D.C.L."

King George IV — Liqueur Whisky

WHISKY

Peter Schannongs Monumenter.
St. Kongensgade 84
(ved Marmorkirken),
hvor jeg træffes personlig.
Ill. Prisliste gratis. Tlf. 3979.

Leverandør til H. k. H. Prinsesse Marie.
A. Politopoulos,
Dr. Tværgade 14.

Græske Cigaretter
C. Varkas
faas overalt.

Kodak.

Fotografiske Artikler.

Telf. 944. **D. A. Paludan.** Aarhus.

Nervøse
saavel som aandelig og legemlig
overanstrængte Mennesker
yder Brugen af

Somatose,

en uvurderlig Nytte og Støtte. Faas saavel fast som flydende, sød og bitter, paa alle Apotheker og hos Materialisterne.

Photos, Kunstnerstudier, 350 Miniatur, 30 Visit, 1 Cabinet for 1 Kr. (Frimærker).
O. Schladitz & Co., Berlin W. 57, Kd.

Nyhed! Nyhed! Nyhed!

Agenter antages straks i By og Land, 20 Kr. om Ugen samt Provision, evt. 50 Kr. om Ugen, fast Gage. Skriv straks efter Tryksager til **N. Jepsen**, Fabrikant, **Esbjerg.**

LOTZES Hæmatogen Hæmatogen-Chocolade Hæmatogen-Kapsler Hæmaglobin-Pulver **mod Blodmangel.**

PAASKENUMMER
KLODS-HANS
D. 11DE APRIL 1909 · 10DE AARG. Nº 28

Tegning af Alfred Schmidt

I Spørgsmaalet om Forsvarssagen mødes Neergaard og J. C. Christensen paa Halvvejen

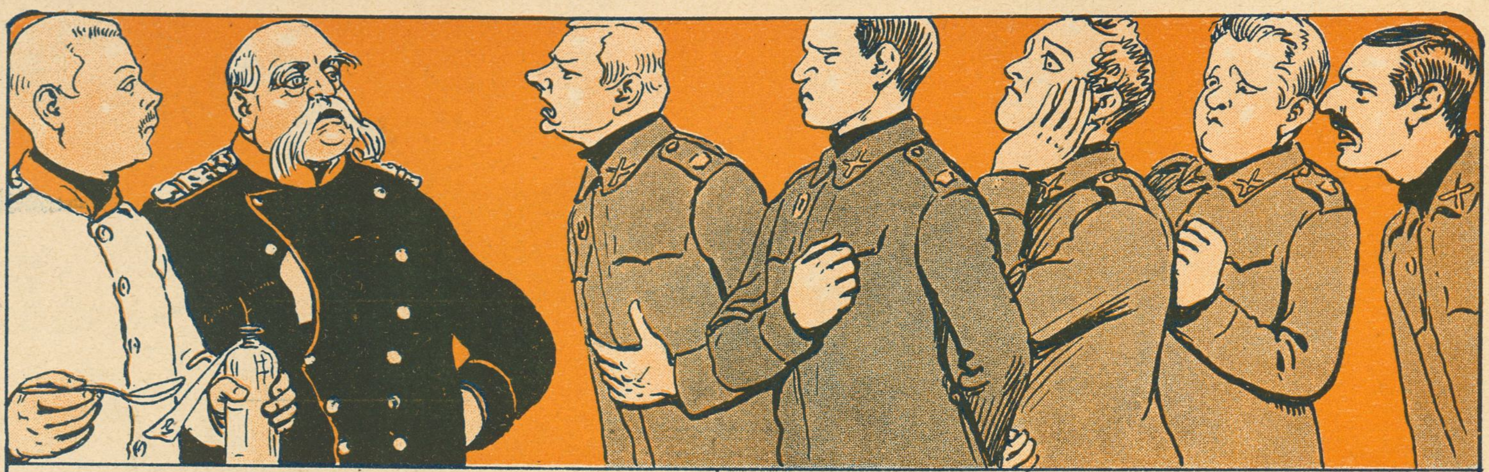

Lægen: — Naa, hvad er der saa med Dem? — Jeg har ondt i Maven, Hr. Doktor. — Giv ham en Skefuld amerikansk Olie, Sygepasser. Og I andre, hvad fejler I? — Jo, jeg har ondt over hele Kroppen. — Og jeg har ondt i en hul Tand. — Og jeg har ondt i Brystet. — Og jeg har hudløse Fødder, Hr. Doktor. — Og jeg har saadan et Hold over Lænden. — Og jeg har . . .

— Sygepasser, giv dem alle en Skefuld Olie, saa gaar det nok over.

— La' vær' og ta' mej om Livet!
— Om Forladelse, jeg skal aldrig gøre det mere.
— Det kan forresten være nok med at bede om Forladelse.

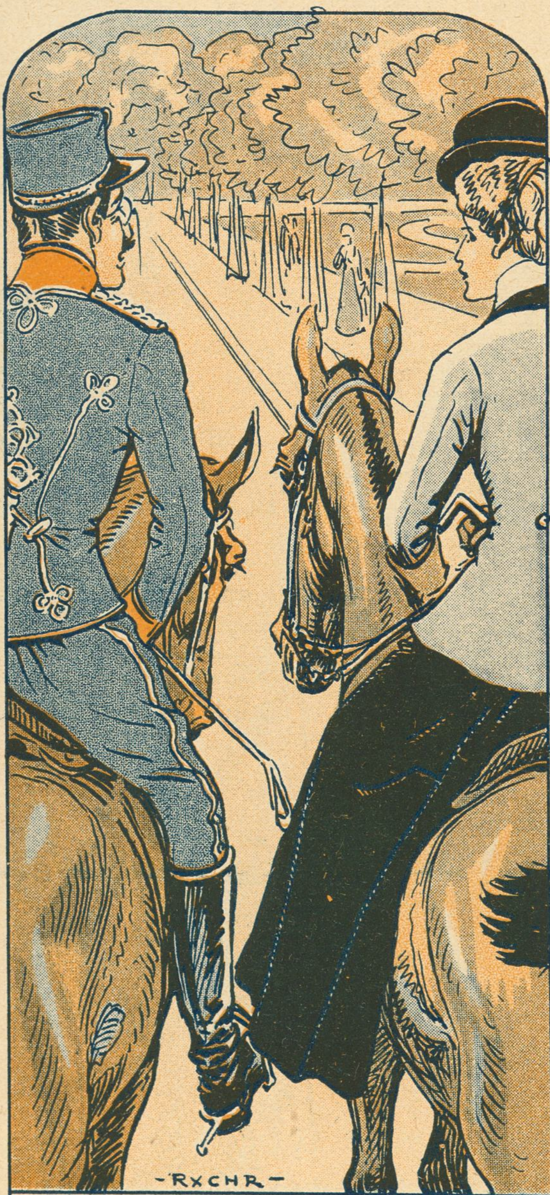

— Hvorledes er det muligt, at De, Hr. Løjtnant, som interesserer Dem saa meget for scenisk Kunst, ikke har hørt Cavalleria rusticana?
— Jeg har det Princip altid at gaa fra sidste Akt; Cavalleria har kun en Akt, det er altsaa umuligt for mig at gaa der.

— Menig Nr. 87 anmoder Hr. Løjtnanten om Tilladelse til at gaa til Lægen for at faa en Tand trukken ud.
— Og saa mener De selvfølgelig, at De skal slippe fri for Øvelse saa længe. Nej Tak, den Slags Privatfornøjelser maa De besørge uden for Tjenestetiden.

Tegninger af Rasmus Christiansen

Islænderne

Der ligger mod Nord en forunderlig Kyst,
en Jætte man kalde den skulde!
Et flammende, kogende, hvileløst Bryst
til et Ydre af stivnende Kulde.

Og Folket fik just af Naturen sin Sjæl
fra Faaredreng op til Minister.
Stor Kulde for Andre, stor Ild for sig sæl
har de islandske smaa Egoister.

De søger at vække en tusindaars Aand,
de drømmer om Oldnord og Helte
og flænger samtidigt det ældgamle Baand,
der bandt dem til Bøg og til Bælte.

Et Vikingeskib gaar paa Strandhugst fra Land
med *Kristjan*, med *Bjørn* og med *Hannes*,
det gælder at hugge saa meget man kan,
naar paa Dankongens Kyster der landes.

De skælder og smælder, *de* kræver og — faar,
vi bukker med Tak for den Ære.
Saadan var det altid: Islænderen haard
og Dansken saa blød som en Pære.

Hensygnende Nord! Du, der genlyder blot
af Tvedragt og hadsyge Stemmer!
I Valhals forfaldne, forvitrede Slot
er nu Aserne Fattighuslemmer.

Thersites

Gymnastik-Vise

Mel.: I de gode gamle Tider

Der er ingenting, der skæmmer
Menneskenes Børn, hvor de saa end er fra,
som at gaa med stive Lemmer
Ledevand i Knæerne og Podagra!
Men vil man holde sig ung og munter
smækker og spænstig, let og kvik,
husk da, at intet paa Jord saa sundt er,
som at bruge Lemmerne til Gymnastik!

Er du ked af Livets Fodgang
træt af Politik og mæt af Erotik,
møder du bestandig Modgang
Kævl og Vrøvl og Ærgrelser hvert Øjeblik;
saa skal du dog, dersom jeg maa raade,
let kunne sætte alt i Skik;
thi det vil ske paa den bedste Maade,
naar du daglig styrker dig ved Gymnastik!

Den vil vise Vej til Lykken,
maa man bare ikke gi' for tidlig tabt;
tro mig den kan ranke Ryggen, —
navnlig hvis man ikke er uheldig skabt.
Og da den faktisk forlænger Livet
bedre end nogen Trylledrik,
kan det betragtes som ganske givet,
at vi fremfor alt bør gøre Gymnastik!

A—r.

Tegning af Eigil Petersen

Det ærede Medlem for Københavns 5. Kr.,
F. J. BORGBJERG,

har Ordet for en »kort« Bemærkning:

— Inden jeg gaar over til en nærmere Drøftelse af Sagen, skal jeg forudskikke nogle Bemærkninger . . .

Formanden: — Det ærede Medlem fik kun Ordet for en kort Bemærkning.

Borgbjerg: — Mine korte Bemærkninger varer mindst en halv Time.

Tegning af Carl Jensen

HENRIK MALBERG i »Onkels Søn — Dagmarteatret

De ledige Timers Udstilling

Ved et Besøg paa Udstillingen af ledige Timer faar man et stærkt Indtryk af, hvor mange ledige Timer der egentlig findes, og hvilken Brug der gøres af dem. En ledig Time kan jo bruges til saa meget f. Eks. til at sove, spise, drikke, synge, spille, løbe, gaa, danse eller staa stille i samt endelig til at arbejde i. Mange Mennesker har foretrukket at sysselsætte sig med et eller andet i den Time, hvor de ellers havde Lov til at drive, og Resultatet ses paa Udstillingen. En gammel Professor udstiller Napoleonskager, som han selv har lavet, en Skræddersvend møder med syv Oliemalerier, en gammel Jomfru med et Krigsskib i en Brændevinsflaske, et Bybud med en Buste i Ler af Apollo, en kendt Operasangerinde med en Kasse Cigarer, altsaa selvhaandrullede, en Droskekusk med et lille nydeligt udført Automobil, en Murermester med et lille W. C. i Lommeformat, en kendt og populær Forfatter med en stor Papirkurv, en Overretssagfører med et Par Strømper, altsaa selvstrikkede, en Præst med en Snes Brænde, han har hugget, en Kularbejdsmand med et nydeligt Stykke Hedebosyning osv. osv. Det er interessant at se, hvorledes Folk i deres Fritid fortrinsvis har beskæftiget sig med Arbejder, der ligger deres daglige Dont fjernt.

Ingen Københavner, der har en ledig Time tilovers, bør forsømme at aflægge Udstillingen af ledige Timer et Besøg.

Anmelder

Fra den gamle Vinstue

Sofussen: — Du spørger, Bagsværd, hvad en Rigsret egentlig er for noget. Ja, ser Du, det er nu ikke saa nemt at desinficere.

Bagsværd: — Nej, det er det vel ikke, Sofussen!

Sofussen: — Se, jeg vil nu sige, at Hans Majestæt Kongen udnævnte mig til Chef for sit Serajl.

Bagsværd: — Har han ogsaa saadan et, Sofussen?

Sofussen: — Nej, jeg mente naturligvis Konsejl. Saa gør jeg Dig til min Figurantminister og saa begynder vi at disputere over Statens Midler.

Bagsværd: — Det vil med andre Ord sige, at vi laver den sammen, Sofussen.

Sofussen: — Jeg holder mest af at bruge parlamentartariske Udtryk, Bagsværd! — Naa, en skøn Dag har vi Ministergrisen, og saa bliver vi to nødt til at decimere.

Bagsværd: — Hvad betyder det, Sofussen?

Sofussen: — Det betyder, at vi forlader Tabletterne og afleverer Føljetonerne.

Bagsværd: — Vi bliver altsaa hældt ud af Lemmen, ja, saa er jeg med!

Sofussen: — Det kan Du jo godt kalde det! Jeg vil, som sagt, foretrække at udtale mig i mere problematiske Vendinger.

Bagsværd: — Ja, det kan der være noget i! Naa, saa staar vi der, og saa skal vi altsaa for Krigsretten?

Sofussen: — Ikke endnu, Bagsværd! Du maa give Tid og ikke afbryde Begivenhedernes Kronometerorden. Forøvrigt er det ikke en Krigsret, vi skal for, men en Rigsret. Det er to diabolsk modsatte Begreber.

Bagsværd: — Er det virkelig! Det havde jeg ikke troet.

Sofussen: — Jo, ser Du, Bagsværd; en Krigsret bestaar af en Akkuchør og nogle Officerer, men en Rigsret, det er noget helt andet.

Bagsværd: — Det lader jo næsten til'et, Sofussen. Pokker maa vide, hvor Du har faaet al den Forstand paa de Dele fra.

Sofussen: — Det skal jeg sige Dig, Bagsværd! Jeg har just ikke, hvad man kalder akavitisk Dannelse, men jeg har altid fulgt med i Intendanturen og Videnskaberne. Jeg er nærmest, som det hedder, en Auto— en Auto— —

Bagsværd: — mobil?

Sofussen: — Nej, det er noget med Diktat eller Tiktak eller saadan noget. Jeg kan ikke komme paa det i Øjeblikket, men det er ogsaa ligemeget. Skaal, Bagsværd, nu ved Du, hvad en Rigsret er, og skal vi saa ha'e to Genstande til? — Kyper!

Tegning af Sven Brasch

KAPELMESTER BALTZ, Dagmarkaféen

Snolderød Avis

Illustrert Nyhedspost for Bye og Hjem.

Redatør, Ugiver og Bogtrøkker: A. Lillelund.

Nr. 15. | Søndag d. 11. April 1908. | 16. Aarg.

Snolderøds første kvindlige Byeraadsmedlem

Iblandt Snolderøds mere monomentale Anlæg, indtager Vadskeriet „Properhedens" Blejpladsenligesaa dumminerende som indbydende Stilling. Indtet Barn, der har nogenlunde Sands for sin Byes Ejendommeligheder, undlader derfor ikke at slaa en Koldbøtte paa Hjemvejen fra Skolen paa Pladsens kølige Grønsværd, hvis snehvide Kropstykker flagrer for en frisk Brisse. Da derfor Talen kom om, at sitte en Kvinde ind i Byeraadet, var Pladsens Ejerinde, Fru Sine Bartrumsen, hvis Potræt vi har den Ære at bringe, først paa Listen, som selvskreven til at vokte visse Sider af Byens Væld. Har Fru Bartrumsen ikke netop gjennem hindes Værksomhed et indgribende Indblik i Indvaadnernes indtimmere Bestanddele, saa at hun kan raade Bod paa tilstedeværende Bryst i disse? Endvidere har Fruen været fire Gange gift — uden egen Skyl — hvorfor hun i Skolekomissejonen maa kunde gøre et frugtbringende Arbejde, uden her at bruge Klor eller Sæve.

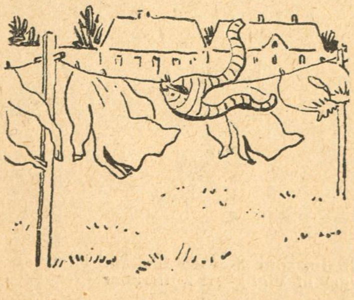

Handel med Ordener

„Hvor er det mulit" — udbryr Redasionen, idet den med indstinktmædsig Forargelse griber sig selv i Knabhullet — „at Ordener kunde kjobes og sælges ligesom et Bøtte Smør eller en Sødmælksost, skjøndt saadanne kun burde bæres af Rigets udmærkedeste Mand som Tegn paa særlige Fortjenester"? Og dog see vi Inddividder i disse Dage, som Ingen ellers har bemærket,

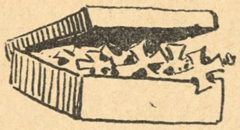

dukke frem med glimrende Kors paa Kjoleopslaget, hvis Tilstedeværelse er en Gaade for Alle og som forholder sig tavs end til Stumhed overfor ethvert Spørsmaal om Uddemærkelsens Aarsag, som ikke er til at tage fejl af. I Sandhed, lad os faa muget ud i denne Augidas Stald!

En Sosialist — Kommynalrævisor!

Hvad der med den livliste Fantasie ikke kunde tænkes i Snolderød er prestert af Hovedstaden: En Sossialist Martin Olsen er bleven Kommunalrævisor — ovvenikiøbet ved Lodtrækning. Man tænke sig, at

gjøre Gjennemkikningen af Byens Regnskaver afhængig af et gement Lotterispil, hvortil der fordres en Mand, der er fortrolig med Talstørrelser af sammensatte Brøkere, denne Post, vi siger det med en bærettiget Harme, hvortil der er forbunden en aarlig Gase af 3000 Kr. — falder nu ved et udberegnelit Tilfælde i Hodet paa en Snedker ligervis som Alladins Torban. Ja, hvorfor ikke!!

Endelig!

Vi tør driftig sige i ovver to Maaneder har der henligget omkring Indgangen til vort liesaa pumpose som tissvarende Raadhus en Række af Snebjærge, der har uddelukket Byens Borgere saavel fra de forskjellige Kumtorer som fra Byeus

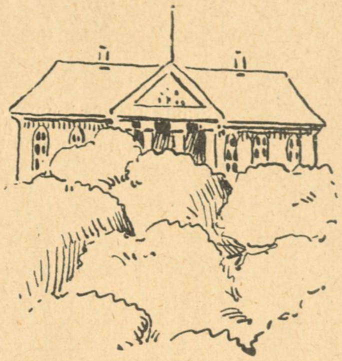

Arrester, fra hvilke en Fange, hvis Straffetid var udløben, maatte bibeholdes paa fuld Kost, paa Grund af Umuliheden af at sitte ham paa fri Fod, en Skæbne, han maatte dele med sin Dommer, der ej kunde komme ud til sin ugenlige L'Humber hos Apaateker Raage. Da tog Natvækter Finke Tæten og laante redsoludt en Planke af Auktions-

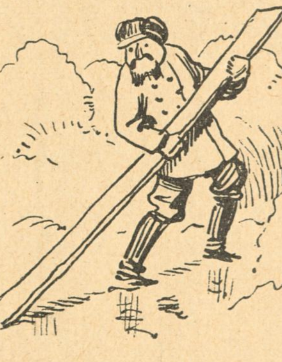

holder Hansen, der hører til en Keglebane, som imellem andre Effekter henlaa hos denne. Og alt som Sneen nu smelter, er det en sand Fornøjelse, at se Række af vore Medborgere og Medborgerinder balansere ad denne ussevanlige Vej ind til Retfærdihedens Vægtskaal, som dog er tilbøjelig til at vippe formedelst Underlaget, hvorfor man ikke bør undgaa den tilbørlige Forsigtighed.

Lokalt

— I Søndags, da Børstenbinder Madsen og Frue havde Middasselskav sneg en uvedkommende Puddelhund sig ind i Gaarden hidkaldt ved Lugten og gjennem den aabenstaaende Dør ind i Kjokkenet, hvor den i Pigens Fraværelse slæbte en ti Punds Flæskesteg ud i Gaarden, som den begyndte at fortære. Tililende Beboere fik dog snart Stegen fra Puddelen, uden dog at denne var indbydende nok til at serveres de ventende Middasgjæster.

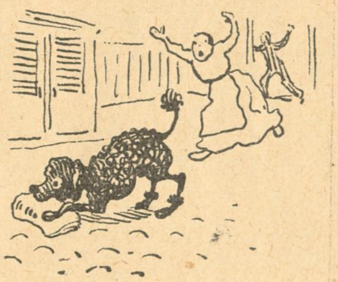

— I Gaar Eftermiddags tabte en lille Dreng et 5 Øres Frimærke ned i en Lyskasse paa Torvet, bag hvilke sammes Federvarer toge sig dobbelt indbyddende ud.

— Viktualiehandier Jørgensen i Munkestræde har i disse Dage faaet indsat en ny, stor Spejlglasrude i hans Butik, som trods tilstedekommende tjenstagtige Hænder ikke var til at faa op.

Korrespondanse

Spørger. Red. kjender ikke Ordet Filletalist, men er tilbøjelig til at andtage, at der her forelægger en Forvanstning af fremmede Ord.

Geograf. Oaser er Pletter i Ørkenen Sarah med Vandforsyning.

Gebiss. Red. har heldivis saa gode Tænder endnu, at den ikke behøver at børste dem. Den kan derfor ikke andbefale noget bestemt Tandpolver.

Eva. Jo! Adelige kan godt indgaa borgerlit Ægteskab, men Borgerlige kan derimod ikke gøre det omvendte, da det ikke findes.

Sportsmand. Nej, Red. spiller ikke selv personlig Fodbold, nærmest paa Grund af nogle generende Knyster, som Red.s Frue daglig maa skjære, uden at vi derfor stiller os ligegøldig overfor denne smukke Sport.

Ansvarshavende: Skjælm.

Balkankrisen endt

Kronprins Georg'er, hvad han osse burde,
sat udenfor i den bare Skjorte.

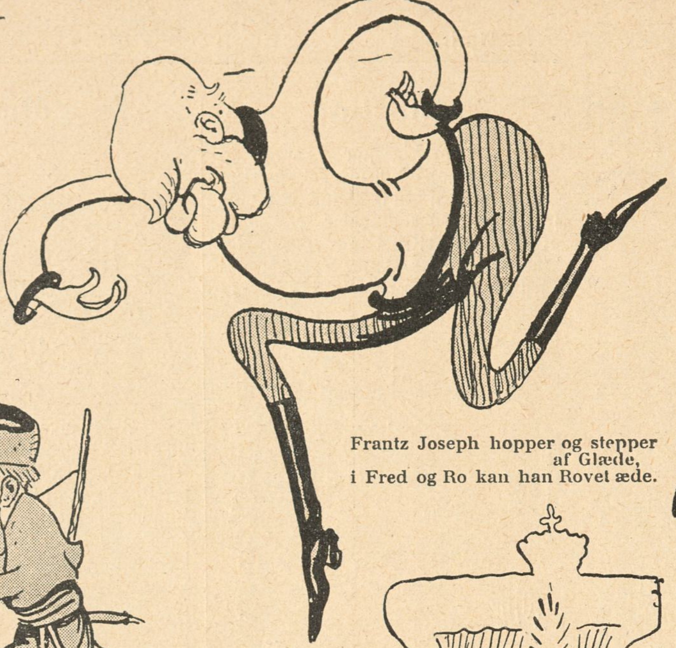

Frantz Joseph hopper og stepper
af Glæde,
i Fred og Ro kan han Rovet æde.

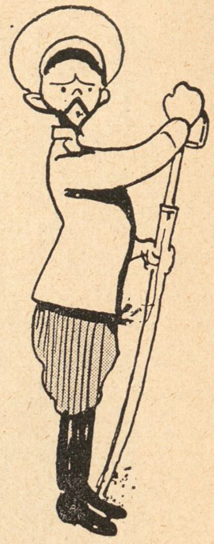

Ruslands Omslag skaffed os Freden,
nu stikker Nikolaus
Sværdet i Skeden.

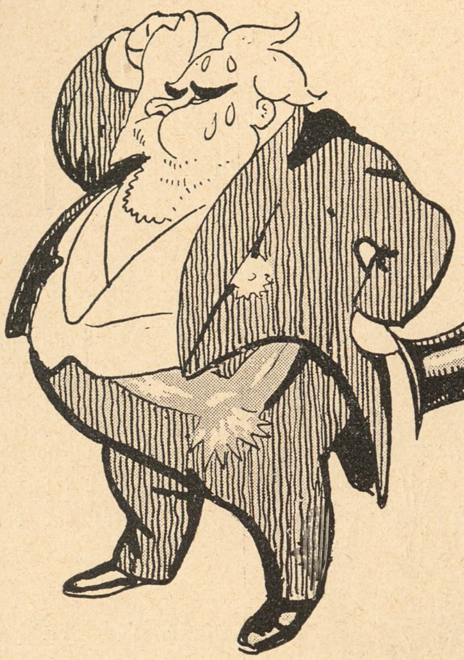

Falliérs var bange for Krigen forleden Da'.
Nu kan han beroliget tø're
Sveden a'.

Nikita som banded de
østrigske Tyve,
slukøret op paa sit Bjerg
maa kryve.

Kong Peter mindre godt
sig befinder,
nu skal han i Krig med
indre Fjender.

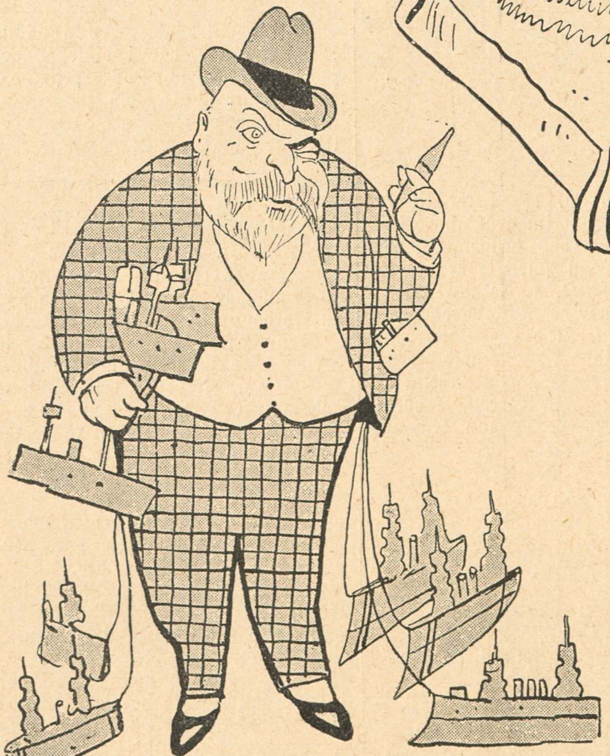

Men Edvard alene Historien gavner,
en ekstra Flaadebevilling han favner.

Wilhelm som stopped Rusland i Farten,
stryger af Vigtighed Snurrebarten.

Tegninger af Alfred Schmidt

Under Vidneathøringen er det oplyst, at J. C. Christensen blev advaret fra mange forskellige Sider med Hensyn til Albertis Forhold. *Dagspressen*

Løjtnant *J. C.* von Buddinge:

Ha, atter de lyder og spærrer min Vej.
Oh, hvor jeg fortryder jeg hørte dem ej,
de manende Røster.
Nu Straffen jeg høster,
hvad vilde jeg ogsaa paa den Galej.

Røsterne: Vogt Dig!

Elefantbal SIMPLICISSIMUS

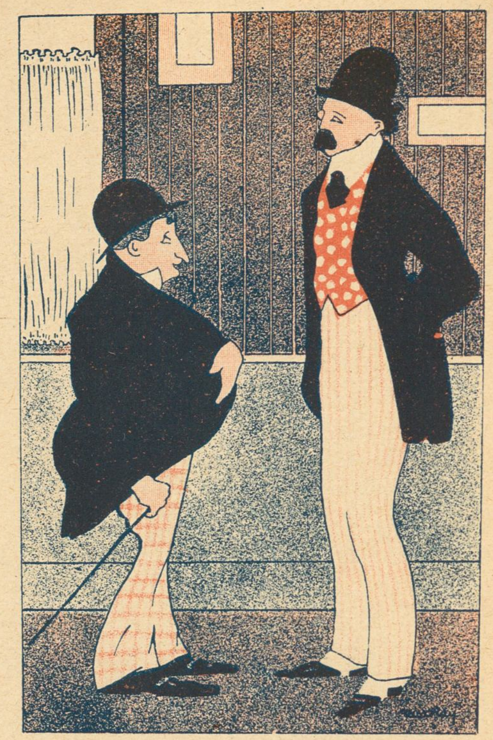

— Sikke elegant du har bundet dit Slips! Det ser ganske ud, som om det var syet.
— Det er jo ogsaa syet.
— Tænk, hvor det er brillant syet. Det ser fuldkommen ud, som om det var bundet.

GUCKKASTEN

— Hr. Professor, jeg har købt en Buste af Goethe paa en Auktion. Kunde De ikke lave den om til at forestille min Isidor?

FLIEGENDE BLÄTTER

Hvordan man bygger en Skyskraber i 1910

LIFE

MAGASIN DU NORD.

Dame-Konfektions-Afdelingen.

Afdelingen indtager hele 3die Etage.

Opgang med 5 Elevatorer.

Systuerne indtager hele 4de Etage under Ledelse af dygtige Tilskærere og Tilskærerinder.

Afdelingen er forsynet med alle Nyheder for Foraaret i

Færdige Kjoler og Overstykker

i alle Størrelser, saaledes at Levering efter Maal i de fleste Tilfælde vil kunne undgaas.

Nouveauté-Stoffer med tilsvarende fine Besætninger.

Daglig vekslende Udstillinger i Afdelingen af Nyheder.

& Sommerfeldt,

Kgl. Hof Vinhandlere.

isten Bernikows Gade 1. Telefon H 305.

Elefantbal SIMPLICISSIMUS

— Sil
Slips! I
var syet
— De
— Ta
Det ser
var bun

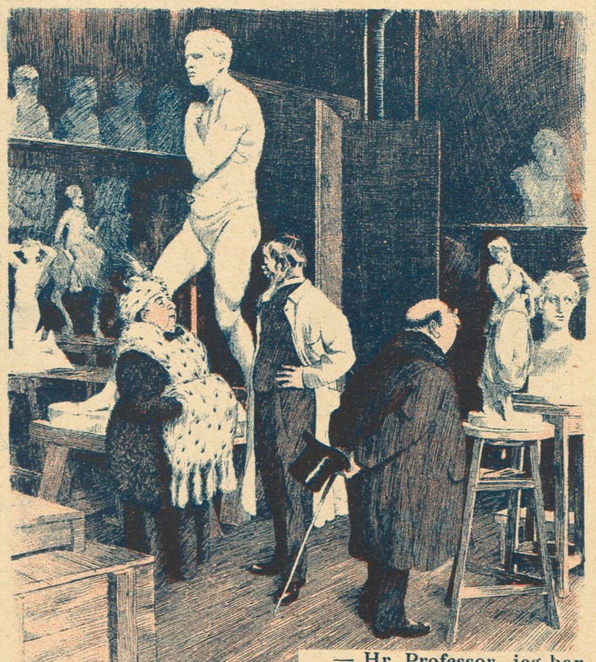

— Hr. Professor, jeg har købt en Buste af Goethe paa en Auktion. Kunde De ikke lave den om til at forestille min Isidor?

FLIEGENDE BLÄTTER

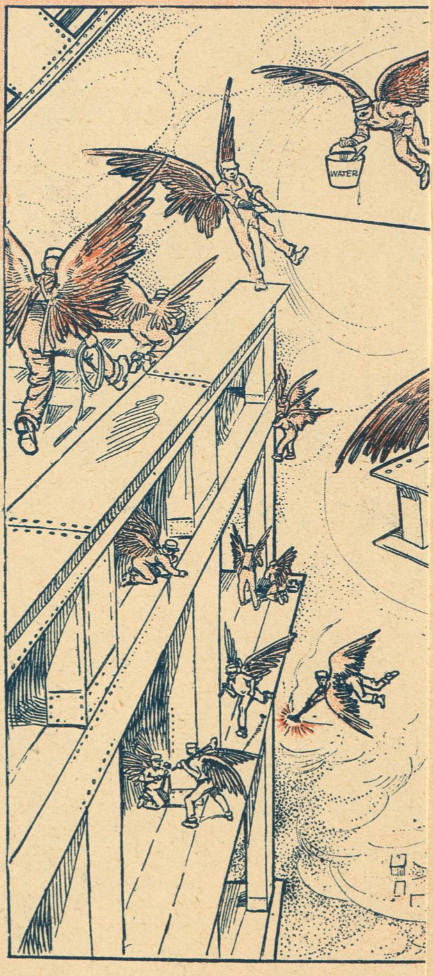

Hvordan man bygger en

— Gud, Peter, Du har da ikke spist alle Knappenaalene?
Næ, Mo'r, jeg gav lille Søster Halvdelen.

— Sig mig, hvor langt er der til Uglerup?
— Ad Landevejen er der akkurat en Mil.
— Jamen i lige Linie?
— Ja se den lige Linie kan De nu'nte komme, for det er over mine Jorder.

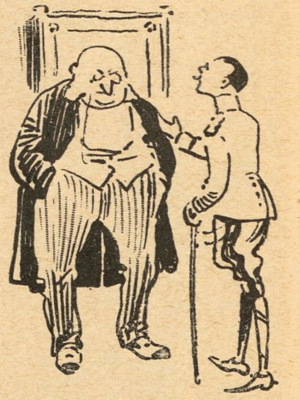

— Giv mig Deres Datters Haand, Hr. Petersen, mit Hus skal blive hende et Paradis!
— Et Paradis — hm! Det tror jeg; det vil vel ikke vare længe, før I kommer til at staa nøgne begge to.

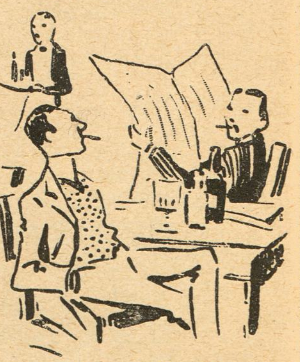

— De læser ikke i Deres Blade?
— Nej, hvad i Alverden skulde jeg saa bestille paa Kontoret.

MAGASIN DU NORD.

Dame-Konfektions-Afdelingen.

Afdelingen indtager hele 3die Etage.

Opgang med 5 Elevatorer.

Systuerne indtager hele 4de Etage under Ledelse af dygtige Tilskærere og Tilskærerinder.

Afdelingen er forsynet med alle Nyheder for Foraaret i

Færdige Kjoler og Overstykker

i alle Størrelser, saaledes at Levering efter Maal i de fleste Tilfælde vil kunne undgaas.

Nouveauté-Stoffer med tilsvarende fine Besætninger.

Daglig vekslende Udstillinger i Afdelingen af Nyheder.

Kjær & Sommerfeldt,

Kgl. Hof Vinhandlere.

Telefon H 305. **Kristen Bernikows Gade 1.** Telefon H 305.

Lægekunstens Heroer XVIII

PROFESSOR J. BJERRUM

Professor *Edmund Hansen,* kaldet Grut, af den bekendte Familie Hansen, lod sin Klinik i Havnegade med Tilbehør af Stærstikker-Instrumenter, Professortitel o. s. v. gaa i Arv til *Bjerrum*, som siden den Tid har staaet som en Afgud i mange Menneskers Øjne. Det lyder sært, men er ikke for meget sagt, at de, som ved ham har genvundet deres Synsevne, tilbeder ham blindt.

Det er maaske i al Almindelighed for meget sagt, at Folkets Øjne hviler paa ham. Der er i hvert Fald næppe mange, som har et godt Øje til ham. Men man kan leve storartet af de daarlige. Der er rundt i Landet i denne Tid adskillige *milde Blikke*, som synes at være stærblinde. De kunde have godt af at komme under Bjerrums Behandling.

Bjerrum er en ivrig Fjende af al videnskabelig Humbug. Saa meget mærkeligere er det, at næsten alt, hvad han foretager sig, gør han. — for et Syns Skyld.

Kik

Konkurrencen

Der indkommer nu daglig Stemmesedler i Hundredevis. Vi vil dog ikke i Dag røbe, hvorledes Stemmerne falder; i næste Nummer derimod vil vi møde med en lille Opstilling, der sikkert vil vække nogen Forbavselse. Det er Skade, at der ikke til Konkurrencen er knyttet Totalisator; der vilde ellers kunde tjenes store Penge, thi det truer med at de som Favoritter almindelig antagne ikke blive placerede.

Af Hensyn til det store Oplag, hvori nærværende Nummer — Paaskenumret — er trykt og til det store tilfældige Publikum, der faar dette i Hænde, har vi paany afbildet de 18 Tegninger, for at ogsaa alle disse Mennnesker kan have Fornøjelsen at være med i den interessante Konkurrence.

Der er jo dejlige Præmier at vinde for os allesammen (se nærmere herom den i Bladet indheftede Stemmeseddel).

Det bedste Lys **Det billigste Lys** **Det smukkeste Lys**

opnaas kun ved Anvendelse af

FULGURA-LAMPEN

Elektrisk Metaltraads-Glødelampe.

Sparer 70 °|₀ **Sparer 70 °|₀**

Garanti for Lampernes Holdbarhed.

Lamperne bringes og opsættes overalt i København og Forstæder uden extra Beregning.

Pris: 3 Kr. 50 Øre pr. Stk.

EMIL HENIUS

Vestervoldgade 31. København. K.

en gros. **Telefon 5069 og 5070.** **en detail.**

Damernes Journal

EN · RAADGIVER · FOR · HJEMMET + REDIGERET · AF · FRU · JENSEN

Pr. Gnisttelegraf

Hvad Perlen er for Muslingen, er Kvinden for Manden.

Kanariefuglen

Nu er Tiden inde, da man kan begynde at tænke paa at faa Kanariefuglene til at gaa i Hæk.

En Dag, naar det er rigtigt varmt i Vejret, aabner man Vinduet og lader Kanariehannen og -Hunnen flyve ud: man vil da se, at de hurtigst muligt søger hen til en eller anden Hæk, og her lægger Hunnen saa et eller flere Æg, som Husmoderen senere kan opsamle og koge. Selve Fuglene gaar tabt, d. v. s. de vender ikke mere tilbage til Buret, hvilket man i og for sig ikke kan fortænke dem i.

Bagepulver

Af følgende Sammensætning faas et udmærket Bagepulver: $^1/_2$ Pd. Krematorietartari, lidt Mel, 4 Pd. Natron, 4 Hjortetakker med lidt Salt, 2 Pd. Rismel, lidt hg. Melis og lidt Pudder. Det hele blandes godt sammen, gnides brutalt gennem en Sigte og opbevares i Blikdaase, men kan ogsaa godt bruges.

Vore Næringsmidler

Kød bestaar af Kødtrævler, Bindevæv, Svinefedt, Molekyler, Nerver, Sener, Ben, Blod, Kalorier og Tuberkler. Den kemiske Sammensætning ser saaledes ud: Æg, hvide Stoffer. Fedt, Vand, Lim, Kulsyre og ekstra hvide Stoffer.

Det bedste Kød faar man af Mennesker, hvorfor Menneskeæderne ogsaa er de Folk, der lever længst. Dernæst følger Kødet af Dyr. Inden et Dyr slagtes, bør man se efter, om det er forsynet med blaat Stempel eller sort. Det blaa Stempel taler højt om Dyrets Ungdom og Sundhed, det sorte om Svækkelse, Alderdom og Trikiner.

Lettest fordøjelig er Kødet af Ko og Kalv, Duer, Spurve og Pelikaner. Svært fordøjelig er Kødet af Elefant, Myresluger, Hval og Bisonokse.

Alt Kød er Hø.

Klædeskabet

Det er Hustruens Pligt at holde Klædeskabet i Orden, hvorimod Manden siger, hvor det skal staa. Intet Klædningsstykke bør indhænges i Skabet, før det er presset, banket og børstet. Lugtepuder i Skabene er meget at anbefale, da de bibringer Tøjet en behagelig Duft. Disse Puder laves i Sofastørrelse og fyldes med Roser, Nelliker, Kongerøgelse, Lavendler eller andet vellugtende; man kan godt have henved en Snes Puder i Skabet, men saa er der ikke Plads til Tøjet. Mange Husmødre foretrækker Gravenstener, som jo har en herlig Duft, fremfor Puderne. I saa Fald anbringes Æblerne i de forskellige Klædningsstykkers Lommer. Jo flere Æbler, des bedre.

Stueskilpadden

Denne er et lille rart fredsommeligt Dyr, som særlig kan anbefales Folk med svage Nerver, som trænger til Fred og Ro. Den kan gaa og passe sig selv og skal kun have Føde en eller to Gange om Aaret. Om Vinteren ligger den i Hi ovenpaa Kakkelovnen.

Ompotning

Senest i April Maaned skal Stueplanterne ompottes. Det sker paa den Maade, at man aabner Vinduet, griber Planten om Stænglen og derefter knuser Urtepotten paa Husets Ydermur. Skaarene og Jorden falder ned paa Gaden, og man er fri for Griseriet i sin Stue.

Derefter plantes Planterne i nye Potter med ny Moderjord.

Benklæder for Damer

Det er smukkest, naar de er lange og meget vide, da man derved undgaar de berygtede „Knæ", som Herrerne har saa mange af. Stoffet bør være Cretonne, Cheviot, Vadmel eller Skind (Maar). Et Par dybe Lommer er praktiske. En lille Blonde forneden er pyntelig.

Spørgsmaal og Svar

Fru Kleopatra Petersen — Korte Øjenvipper gøres lange paa følgende Maade: Lidt Fiskelim smøres paa Vipperne, hvorefter man stiller sig op mod en Væg, indtil Vipperne og Væggen hænger sammen. Nu fjerner man sig langsomt fra Væggen, hvorved Vipperne meget forlænges.

En Abonnent i Sahara — Steriliseret Mælk er godt mod Slangebid, og vi har øjeblikkelig afsendt en Flaske. Gid den maa komme tidsnok.

En bekymret Jomfru — Ansigtsorme fjernes med en spids Brødkniv.

Fru J. — Grunden til at Kransekagen er løbet ud kan enten skyldes en aabentstaaende Dør i Forbindelse med Ulyst hos Kagen til at være inde, eller ogsaa har Mandlerne været vaade.

Frk. Severine — En Egetræsramme vil være passende til den Tegning, De omtaler. Og husk endelig: mat Glas!

KLODS-HANS lægger Vægt paa at møde med kunstnerisk udførte og smagfuldt opsatte Annoncer.

35 Tegnere staa i dette Øjemed til Tjeneste for det averterende Publikum.

Vi hidsætte her 4 Prøve-Annoncer udførte af vore Tegnere, idet vi iøvrigt henvise til flere lignende mellem Bladets øvrige Annoncer.

KLODS-HANS Oplag: 14,000 Exemplarer pr. Uge.
Læsekreds: 1½ Million pr. Uge.

For Publikums Domstol: 18 Kunstnerinder tegnede af 18 Kunstnere

Nr. 1 ANNA LARSSEN
Tegning af Vald. Andersen

Nr. 2 ELLEN AGGERHOLM
Tegning af Th. Iversen

Nr. 3 ELLEN DIEDRICH
Tegning af V. Jastrau

Nr. 7 ODA ROSTRUP
Tegning af Henrik Schouboe

Nr. 8 Frk. KRAUSE
Tegning af E. Krause

Nr. 9 ELLEN TEGNER
Tegning af Gerda Wegener

Nr. 13 GERDA KRUM
Tegning af Carsten Ravn

Nr. 14 ANTOINETTE WINDING
Tegning af Eigil Petersen

Nr. 15 Fru FØNS
Tegning af Niels Hansen

Nr. 4 ASTRID ZANGENBERG
Tegning af Harriet Fischer

Nr. 5 INGEBORG LARSEN
Tegning af Utzon Franck

Nr. 6 AUGUSTA BLAD
Tegning af Hugo Larsen

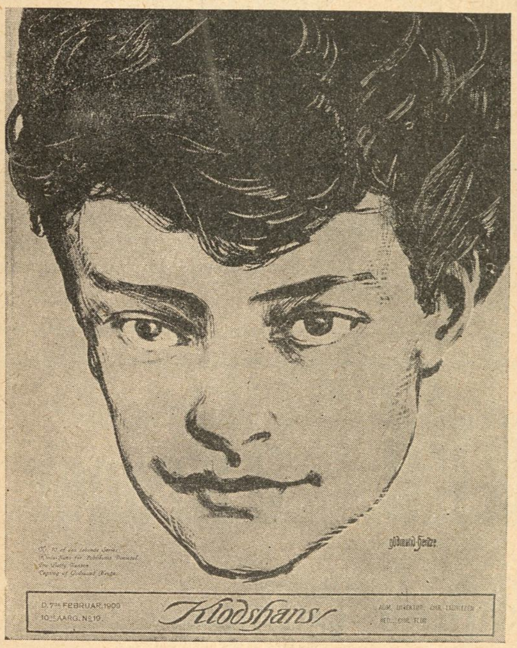

Nr. 10 BETTY NANSEN
Tegning af Gudmund Hentze

Nr. 11 GERDA CHRISTOFFERSEN
Tegning af Bertha Dorph

Nr. 12 CLARA WIETH
Tegning af H. E. Melchior

Nr. 16 ELNA LAUESGAARD
Tegning af Johannes Andersen

Nr. 17 EMILIE SMITH
Tegning af Axel Thiess

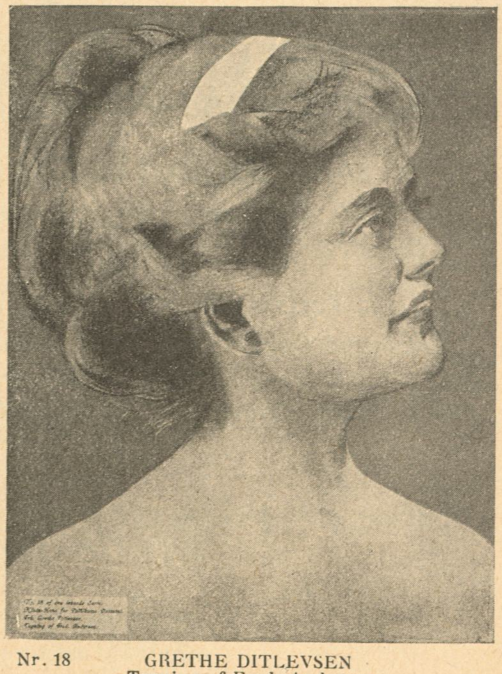
Nr. 18 GRETHE DITLEVSEN
Tegning af Fred. Andersen

Ordbog for Folket B.

Bang, Herman, Gigant. Forsøger paa at bilde Folk ind, at han er det sidste syge Skud af haabløse Slægter, mens han opfører det ene graa og hvide Hus ved Vejen efter det andet, og de er skam ikke af Stuk. For Tiden »København«s Gesandt i Berlin, hvor han af og til hjælper Bülow med de vanskeligere Ting i Udenrigspolitiken. Skriver stadig om Krigen, som ogsaa sikkert bryder ud næste Aar, naar han bliver Sceneinstruktør ved Kasino.

Bank, noget, som adskillige Bankdirektører skulde have en hel Del af.

Bakterier, velsmagende Smaadyr, som adskillige Læger lever af.

Bedested, en Plads, hvor mange Beder er forsamlede. Her i Byen ligger det i Fredericiagade.

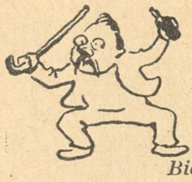

Bersærk, en Mand, som bliver rasende af at æde Urter. I Danmark bor ved Randers en Kæmpe, som hedder Bjerre, men det vides ikke, om han er nogen ret Bersærk, da det er uvist, om hans Raseri kommer af Urter.

Bidstrup, en Anstalt, hvor Autoriteterne indespærrer de klogeste, for at ingen skal opdage, hvad de selv er. Det viste sig da ogsaa nødvendigt at tage Bidstrup med paa Danmarksekspeditionen til Grønland.

Blaatand, Harald, dansk Konge, som tyggede for meget Skraa (Gildeskraa) og derfor fik sorte Tænder. Som bekendt gav alle Danmarks Kvinder deres Smykker for at skaffe ham en Tandbørste, men han brugte den aldrig.

Blæk, et farligt Giftstof, som mærkelig nok sælges uden Recept. Bringes det i Forbindelse med Papir, fremkommer en *Bog*, som man straks laaner og derpaa skynder sig at sælge til Magnus Hansen. Ellers risikerer man at komme til at læse den, og det er *forfærdeligt!*

Blød, noget man lægger Hovedet i, hvis det ikke er blødt nok i Forvejen.

Borg, gammelt Slot, kønt at se paa, men farligt at røre ved. *At tage paa Borg* fører let til Ruin. Ligger Borgen paa et Bjærg, kaldes dette *Borgbjærg* og bruges til Tingmøder. Ofte aabner det da sit Gab, og man hører en timelang Buldren, som imidlertid er ganske ufarlig.

Bramsen, Tandlæge, Specialist i Tarmsyge, tilbringer det meste af Dagen med at tygge, saa vidt muligt Drøv.

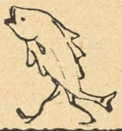

Bukser har Naturen anbragt inden i en Torsk, men udenpaa en Finansminister. Der *er* altsaa en Forskel.

— Hvor *er* hun dog prægtfuld, den unge Skuespillerinde!
— Aa, det er Korset altsammen.
— Nej, ved du hvad! Man kan sandelig ikke kalde hende for en Duzaine-Skønhed.

3 Kroner. Klods-Hans' Bogpakke. 3 Kroner.

Kaptajn Marryat. Jules Verne. Alexander Dumas.

Et enestaaende Tilbud.

Jeg tilbyder nu ved Paasketid Klods-Hans Læsere følgende Bogpakke for 3 Kroner.

1. Alexander Dumas: DE TRE MUSKETERER, 640 Sider indbunden i elegant Pragtbind.

2. Kaptajn Marryat: MIDSHIPMAN EASY, Illustreret Udgave, 168 Sider indbunden i Pragtbind.

3. Jules Verne: KAPTAJN GRANTS BØRN, Illustreret Udgave, 168 Sider indbunden i Pragtbind.

4. NOVELLESAMLINGEN indeholdende 22 Fortællinger, Noveller og Humoresker med 70 Illustrationer af gode Forfattere og Tegnere.

Alle 4 Numre, hvoraf de 3 i elegante Pragtbind, leveres samlede for 3 Kroner, naar Klods-Hans Bogpakke forlanges.

Skriv strax efter

Klods-Hans Bogpakke. Pris 3 Kroner.

Chr. Flor's Boghandel.
Silkegade 4. København.
Telefon 4619.

Paa Rundrejsebillet fra Skagen til Gjedser

I Horsens er man optaget af et meget interessant Spørgsmaal.

Hidtil har man med nogen Ret kunnet kalde et Byraadsmedlems Hustru for Byraadsmedleminde,

hvilket er en meget smuk Betegnelse, navnlig naar man deler den saaledes: Byraadsmedle-minde. Kan man nu, da der er kommen Hustruer i Byraadet, kalde deres Mænd for Byraadsmedlemmer.

Efter den fra Fædrene nedarvede Skik har man hidtil talt om Byraadet som »Byens vise Fædre«. Dette Udtryk passer ikke længere for de Byraad, hvori Kvinderne har faaet Sæde. Hvilket Udtryk kan da erstatte det?

Horsens Dagbl. foreslaar at kalde et kvindeligt Byraadsmedlems Mand for Byraadsmand. Derimod viger Bladet tilbage for at benævne de kvindelige Byraadsmedlemmer for »Vise Mødre« og mener, at man hellere i Stedet for »Byens vise Fædre og Mødre« maa sige »Byens vise Forældre«.

Vi kan i og for sig godt slutte os til Bladets Tanke men er blot lidt ængstelig for Konsekvenserne. Er det saaledes Meningen, at Byraadmedlemmernes Fædre og

Mødre skal tituleres »Byens vise Bedsteforældre«? Og vil Byraadsmedlemmerne ikke ganske logisk ved kommunale Middage komme til at optræde som Vise-Værter.

Hvad et kvindeligt Byraadsmedlems Mand angaar, har vi et, som det synes os, ulige simplere Forslag at stille. Kunde man ikke nøjes med at kalde ham Hr. Petersen, hvis kan hedder det, eller titulere ham Gasfitter, hvis han er det.

Men det er kun en beskeden Henstilling.

*

Indbyggerne i Korsør er komne i Affekt, fordi den nye Jærnbanestation er begyndt at slaa Revner, saa at den har maattet afstives. Grunden er den, at den er bygget paa opfyldt Sand.

Det er unægtelig mærkeligt, at Arkitekten helt synes at have glemt det gamle Ord om den, der bygger sit Hus paa Sand. Maaske vilde det derfor være rigtigst under en eller anden Form at give ham en

Huskekage. Den burde selvfølgelig i dette Tilfælde være en Sand-Kage.

*

Til fhv. Borgmester Schiørring:

Oh, Schiørring, det var dig til Ære,
du ej Etatsraad vilde være.
Med Titelvæsnet bare bryd!
Det kalder vi Borgmesterdyd.

Man hørte blot, du vilde gaa,
Og straks et Koldinghus, der laa.
Du over Kolding kasted' Glans.
Til Tak den dansed' Fakkeldans.

Landbrugslotteriet

begynder i April sin 4de Serie

med en ny Gevinstfordeling.

Den samlede Gevinstsum er forhøjet til 1 Million 132.670 Kr.

men Prisen paa Lodsedlerne uforandret,

til 1. Klasse: 1/1 Lod — 1.10. 1/2 Lod — 0,60 incls. Stempel.

For de mindre Gevinster paa 15 — 20 og 25 Kr. (tidligere 10 — 15 og 20 Kr.) anbefales det at tage Fødevarer (f. Eks. Kød, Smør, Æg, Ost, Brød og Fløde etc.)

Ved Gevinst skal der ikke betales for de foregaaende Klasser, men kun Fornyelsespris.

Største Gevinst: Værdi 70.000 Kroner.

Til de ledige Politibetjentpladser i Aarhus var der mellem de seks à syvhundrede Ansøgere en Mand, som var kommen langvejs fra.

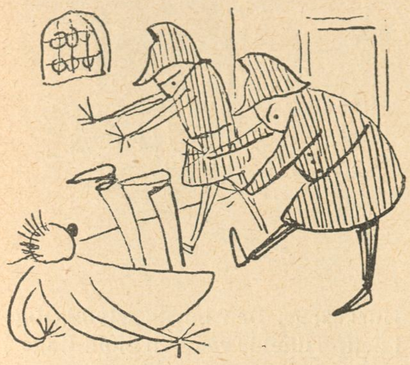

Han fristede imidlertid den uheldige Skæbne at havne i Detentionslokalet, fordi han i beruset Tilstand generede forskellige Damer

paa Gaden, og maatte betale en Mulkt paa fyrretyve Kroner.

Hvorfor i Alverden kunde han ikke ogsaa vente med at tage sin Blyhat paa, til han var trukken i Uniformen.

*

En Landmand fra Koldingegnen solgte for en Tid siden en Hoppe til en Hestehandler, hos hvem han

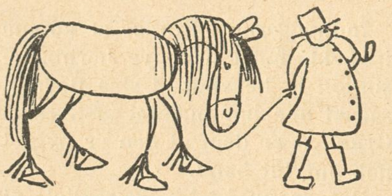

tre Uger senere indfandt sig for at købe en Hest igen. Uden at kunne genkende Dyret købte han sin egen Hest tilbage, hvilket kunde synes ret forbavsende gjort af en Land-

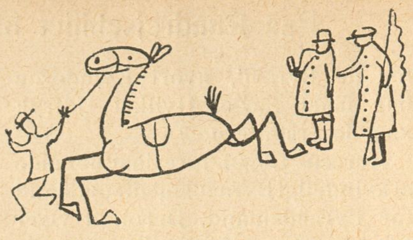

mand og Hestekender. Men Koldingbladene anfører til hans Undskyldning, at Hesten i Mellemtiden var undergaaet en gennemgribende Forandring med Kodeklipning og Kupering, hvorved den var bleven moderniseret til Ukendelighed.

En Rygte om, at den tillige skulde have faaet forlorne Tænder, har derimod vist sig at være en Overdrivelse.

*

Før Valgene indgik en kendt Trikotagehandlerske og en Haandværker i Stege et Væddemaal om Stillingen efter Valget. Indsatsen var et Par Underbenklæder, som Haandværksmesteren vandt og Damen tabte.

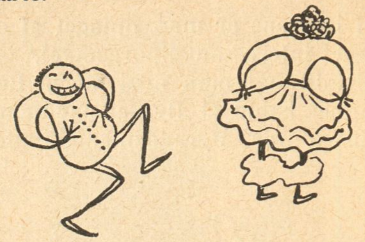

Det maa have været et ualmindelig gribende Øjeblik, da Trikotagehandlersken tabte Benklæderne.

*

Der var en kvindelig Vælger, som ved Valget i Esbjerg var gnaven over, at hun ikke var paa Valglisten.

Ja, men De har jo ikke været ansat til Skat, indvendtes der af Oplysningsbureauet.

Jo, rigtignok havde hun det. Uheldigvis viste det sig, at det ikke var Formuesskat og Lejlighedsskat, Damen havde svaret, men Hundeskat.

Paa Bureauet anmodede man derefter Damen om hurtigst muligt at forsvinde. Rimeligvis var man bange for at blive smittet. Thi da hun var Socialdemokrat, har det højst sandsynligt været — røde Hunde.

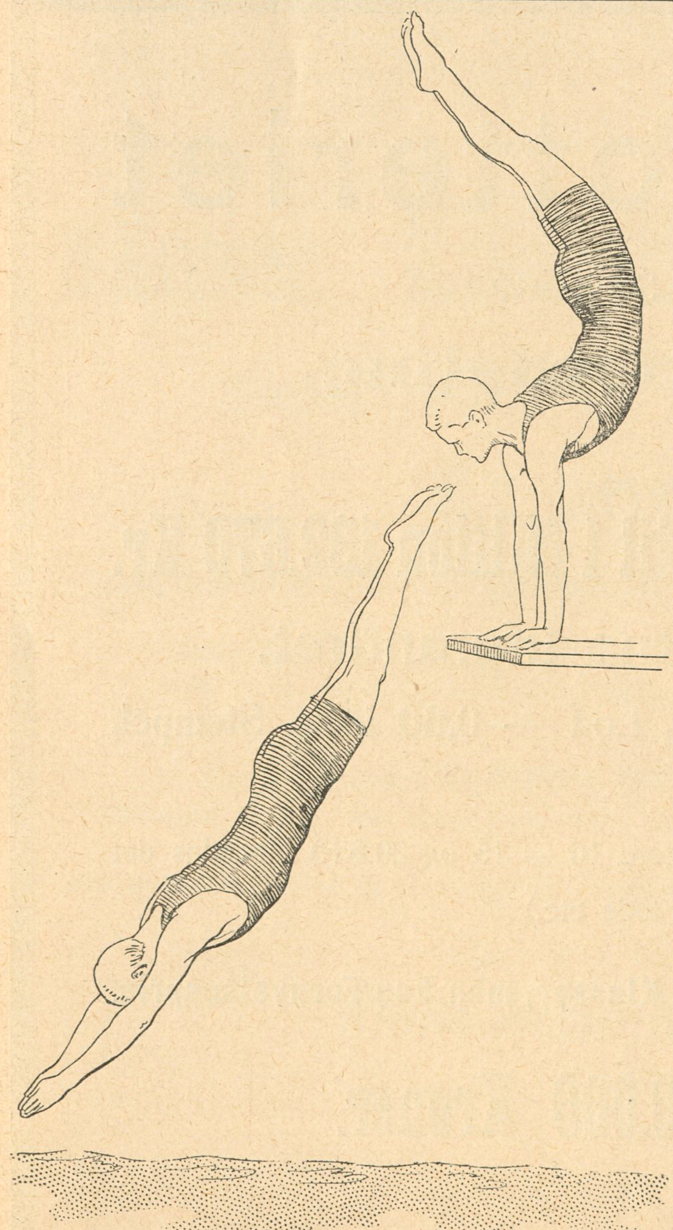

Enhver kvik Dreng
ønsker sig i Konfirmationsgave

Holger Nielsens:

SVØM

Haandbog i
Svømning og Livredning.

Enhver kan lære at svømme efter denne Bog, og de, der i Forvejen kan svømme, kan lære en Mængde fortrinlige og nyttige Øvelser.

Bogen er paa 200 Sider og stærkt illustreret.

Faas i alle Boglader.
Pris: 3 Kr. 60 Øre.

Lær at svømme!

Og - lær at svømme rigtigt!

Til Valg - Til Valg.

Kupon

til

Den store Konkurrence:

Klods-Hans for Publikums Domstol.

Hvilken af de i Vinterens Løb offentliggjorte 18 Tegninger har De haft mest Glæde at betragte, hvilken har efter Deres Mening været den bedste som Helsides Bidrag i Klods-Hans?

Svar: .... **Nr.:** ....

Navn: ....

Postadresse: ....

Indsendes inden 1. Maj til Klods Hans Kontor, Citygade 22, i Kuvert mrkt. **„Konkurrencen"**. Kuponer kan indsendes samlede i en aaben Kuvert og for Tryksags Porto.

Der maa kun stemmes paa én Tegning paa hver Kupon, men enhver kan indsende et ubegrænset Antal Kuponer og kaste saa mange Stemmer han vil paa samme Tegning. **Resultatet offentliggøres i vort Nummer for 16. Maj.**

Efter endt Opgørelse vil der for den Tegning, som har vundet størst Bifald, tilfalde Kunstneren et Ekstra-Honorar af Kr. 100 og »Tilhængerne« af det paagældende Bilede en af Klods Hans Original-Tegninger, der tildeles efter Lodtrækning i et Antal af 100 Stkr.

Den Tegning, som naar næsthøjest, vil bringe Kunstneren kontant Kr. 50, og Indsenderne, der har kaaret dette Billede, et Eksemplar af Kunstneren Valdemar Andersens pragtfulde Teater-Billeder fra københavnske Scener, ligeledes efter Lodtrækning i et Antal af 100 Eksemplarer.

Det tredie Portræt vil bringe:

Kunstneren Kr. 25 og Indsenderne April Kvartal af Klods Hans gratis i et Antal af 100, der udtages ved Lodtrækning. Er Vedkommende i Forvejen Abonnent paa Bladet, gives i Stedet den udmærkede Bog! *Sommerbogen.*

Tegning af Erick Struckmann

oderne Vaaben, saa man stærkt maa grue
phobes Aar for Aar i Stormagts Arsenaler.
g dog har Eros med sin Pil og Bue
drettet mer end alle Jordens Generaler.

Til de ledige Politibetjentpladser i Aarhus var der mellem de seks à syvhundrede Ansøgere en Mand, som var kommen langvejs fra.

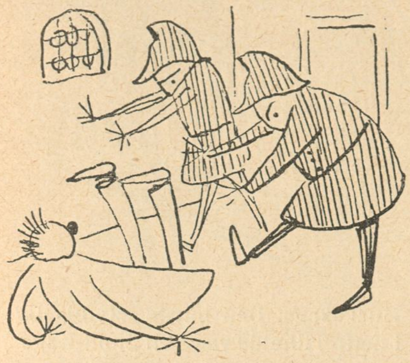

Han fristede imidlertid den uheldige Skæbne at havne i Detentionslokalet, fordi han i beruset Tilstand generede forskellige Damer

paa Gaden, og maatte betale en Mulkt paa fyrretyve Kroner.

Hvorfor i Alverden kunde han ikke ogsaa vente med at tage sin Blyhat paa, til han var trukken i Uniformen.

*

En Landmand fra Koldingegnen solgte for en Tid siden en Hoppe til en Hestehandler, hos hvem han

tre Uger senere indfandt sig for at købe en Hest igen. Uden at kunne genkende Dyret købte han sin egen Hest tilbage, hvilket kunde synes ret forbavsende gjort af en Land-

mand og Heste
dingbladene anf
skyldning, at He
var undergaaet e
Forandring med
Kupering, hvorv
moderniseret til

En Rygte om, a
have faaet forl
derimod vist sig
drivelse.

Før Valgene in
kotagehandlersk
ker i Stege et V
lingen efter Val
et Par Underbenk

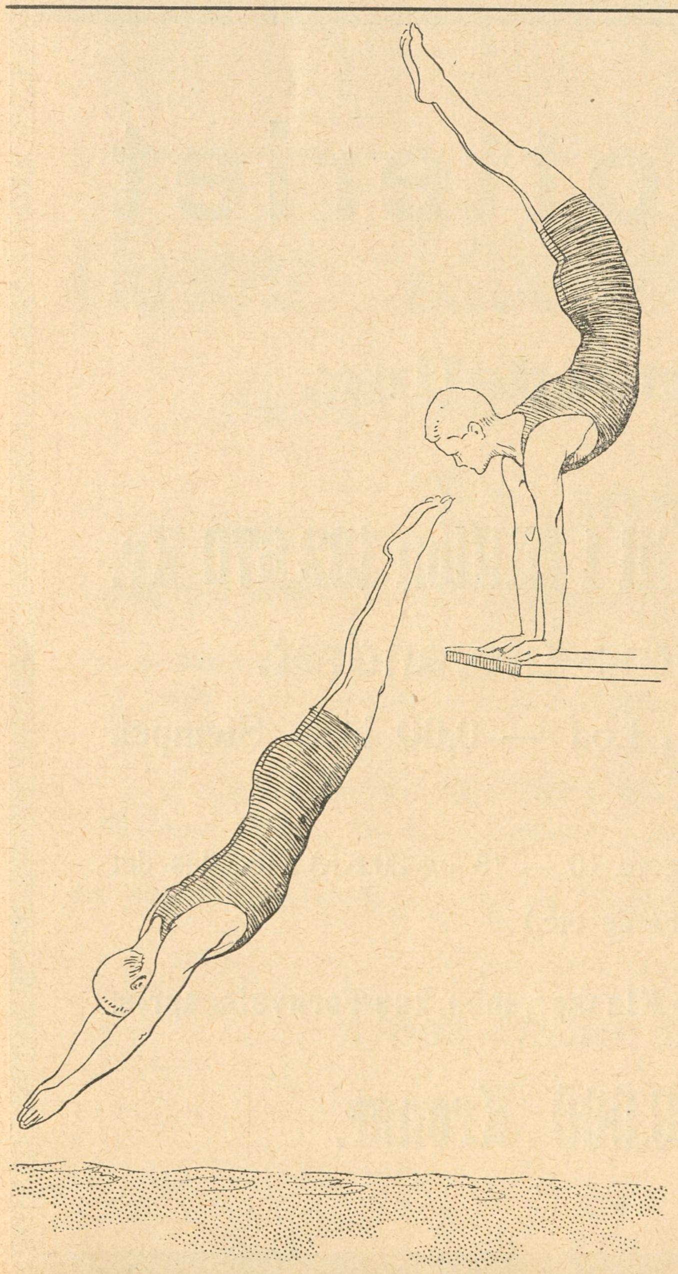

Enhver kvik D
ønsker si

H

S

Svøm

Enhver kan lære at svø
efter denne Bog, og de,
i Forvejen kan svømme,
lære en Mængde fortri
og nyttige Øvelser.

Lær at svømm

Og - lær

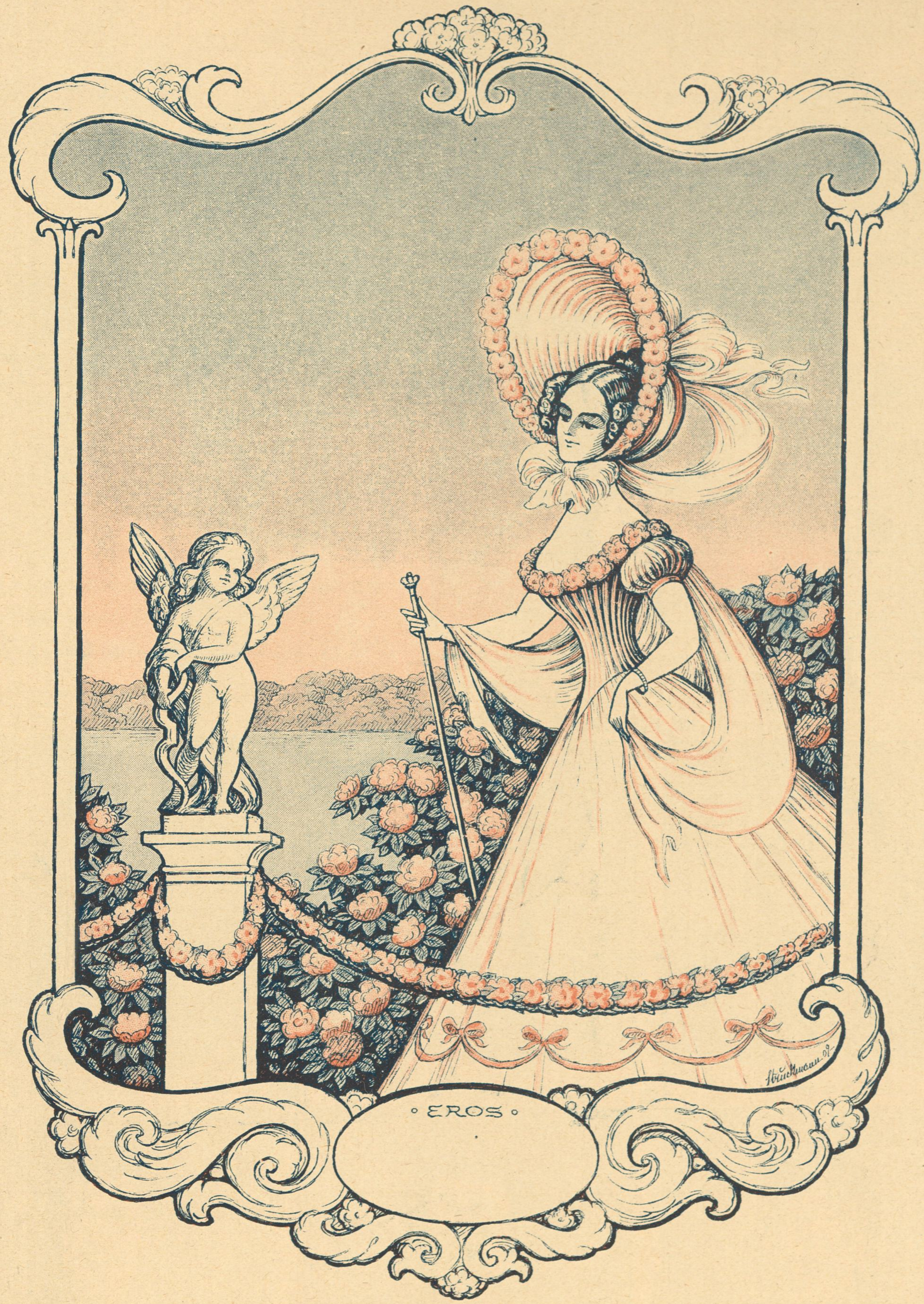

Tegning af Erick Struckmann

Moderne Vaaben, saa man stærkt maa grue
Ophobes Aar for Aar i Stormagts Arsenaler.
Og dog har Eros med sin Pil og Bue
Udrettet mer end alle Jordens Generaler.

Tegning af Axel Thiess

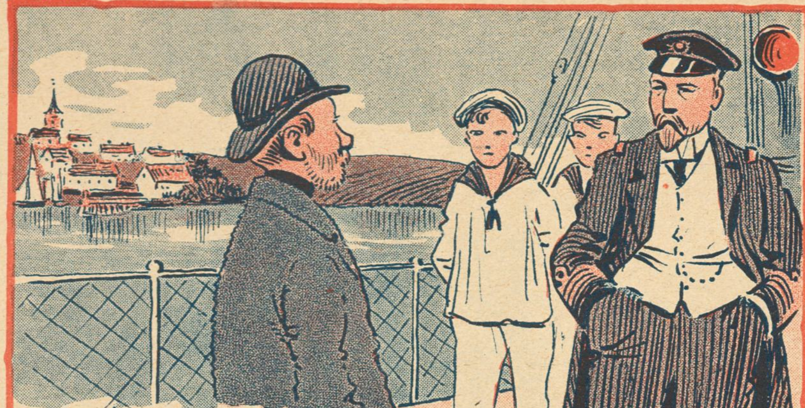

— Huor æ Kaptejnen?
— Det er mig!
— Naa. A wil se Deres Skiv. A æ Ri'sda'smand.
— Ja saa! Ja, derfor kan De saamænd godt faa Lov til at se det.

— Mor, har du aldrig set mig, før jeg blev født?
— Nej, min Dreng, det har jeg ikke.
— Jamen, Mor, hvor kunde du saa vide, at det var mig, da jeg kom!

Husmand Per Nielsens lille treaarige Datter kommer i Besøg hos Godsejerens.
— I har det vist meget smaat hjemme? siger Godsejerinden.
— Ja, vi har, men vi havde det bedre, før vi fik mig!

Det sete afhænger af Øjnene, der ser Hr. Petersen

1. Som han ser ud
2. Set med Kærestens Øjne
3. Set med »den Forsmaaedes« Øjne

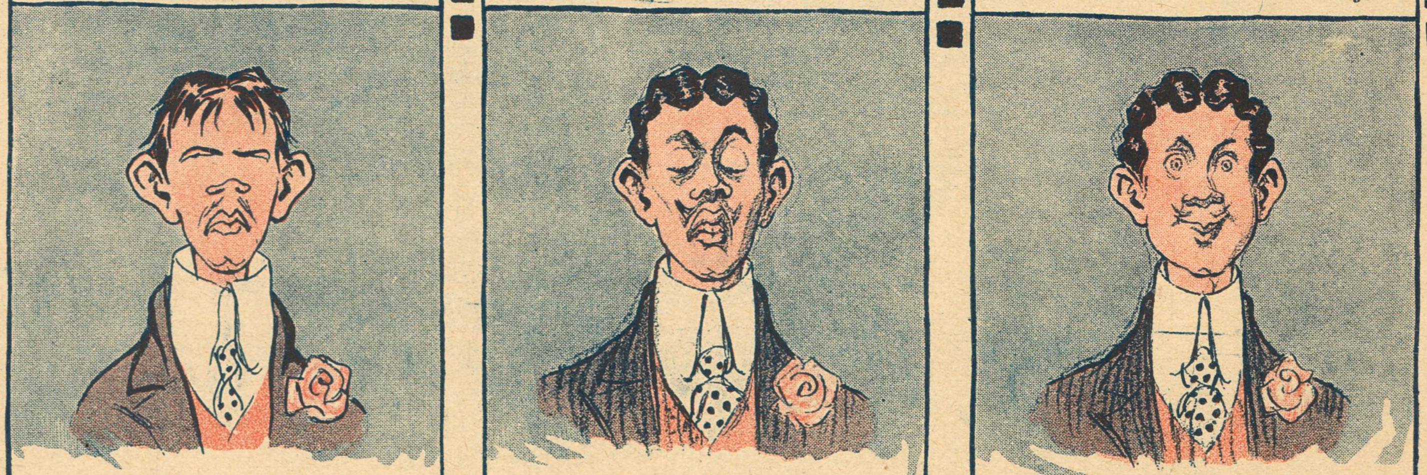

4. Hvorledes Rivalen ser ham
5. Hvorledes Principalen ser ham
6. Hvorledes hans Moder ser ham.

Tegning af Th. Iversen

Kun tre Linier

(Frit efter Vort Land)

Hos en Familie paa Nørrebro var Vællingen sveden. Manden blev gnaven og gik paa Restauration.

Sultan Abdul Hamid forærede i Gaar sin Kone to Par nye Uldsokker og en Bomuldsparaply.

En Sporvejsskinneskidtskraber fandt i Morges en saa godt som ny Bukseknap.

2 Katte spolerede i Søndags Beboernes Nattero i en Villa ved at mjave tre Timer.

Irlænderne spiser flere Kartofler end Hollænderne.

Af vor sidste Post

Student H. O., Jens M., C. J. S., Stege, *E. J.*, Nakskov, *K. F. H.*, Charlottenlund, Frk. *Anna S., Læser, En Lediggænger* — Honorar er afsendt.

St. H. O. — Historien med Dyrlægen er meget pudsig, navnlig hvis den virkelig er passeret. Her har De den med Billede og det Hele.

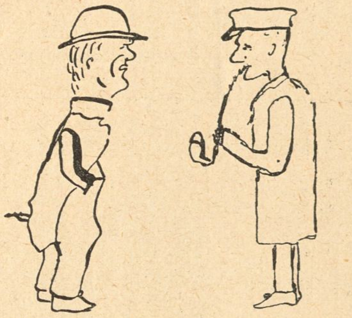

— Hvo'n gor'et mæ jær Dyrlæj', jæ har hørt, a' han snød Sygekassen for 400 Kroner, da han var Formand?

— Ja, han er for den Savs Skyld da osse Formand endnu, for vi val'te ham igen, for a' han ku' fo' afviklet det.

F. Chr.: »Idet jeg haaber at faa min Tegning og morsomme Udtale antaget, gaar jeg og venter paa et lille Honorar.«

Det gør os ondt, at De maa vente forgæves; i hvert Fald foreløbig. Tegningen kan vi ikke benytte, og Deres »morsomme Udtale« har vi ikke den Fornøjelse at kende. Dog er vi villig til at høre paa den, hvis De vil have den Ulejlighed at sende os den paa Fonografvalse.

J., Fredericia: »Poul Lange og Thora Parsberg. Fruen (efter at Tæppet er faldet): »Men bedste Mand, saa sig mig dog, hvad du har imod Jens Walther som Poul Lange?« — Manden: »Naar jeg skal være ganske ærlig, har jeg ikke andet imod ham, end at han skyder sig i Enden.«

Vi kan med vort Kendskab til Hr. Jens Walther som Skuespiller saa udmærket godt forstaa, at man hellere vil se ham skyde sig i Begyndelsen.

Fux, Holstebro — Glansen maa desværre være gaaet af Deres »Guldkorn« undervejs. I hvert Fald er de ikke tilstrækkelig »glimrende«, til at vi kan finde Anvendelse for dem.

U. pr. Vejle — Nej, ellers Tak. Af den Slags Neuruppinere kan vi lave ti i Minutet.

E. K.: »Kære Klods-Hans. Ja, vis disse Vitser har gran af Mening, saa vis dig for mig som Thorvaldsens Engel . . .«

Det vilde vi forfærdelig gærne gøre, hvis vi kunde gøre det uden at krænke Blufærdigheden. Nu foretrækker vi at vise os for Dem som Lærer i Retskrivning og i al Beskedenhed gøre Dem opmærksom paa, at hvis staves med h, og at Gran skrives med stort. Det er der ulige bedre Mening i, end der er i Deres Vitser.

Johannes J., Middelfart — Deres Tegning »En Fredløs« er jo ganske simpelt kalkeret over et Forbillede. Skal *det* være vittigt?

C. F., Stockholm: »Kære, sig mig, om du tror, at jeg har Talent for Tegning.« Nej, kære, det tror vi ikke. Under alle Omstændigheder ikke saa meget, at De kan leve af det.

Indsender — De har i »Sydsjæll. Venstreblad« fundet følgende Annonce:

Skriftlige Tilbud

paa Levering af **Kød, Mel, Gryn, Brød** og **Malt** til **Kallehave Fattiggaard** i første Halvaar og **Ligkister** for hele Aaret modtages **indtil 27. Marts d. A.**

Jens Nielsen.

Ja, De har ganske Ret. Det ser virkelig ud, som om de ulykkelige Lemmer kun skal have noget at spise det halve Aar. I saa Fald er det forstaaeligt, at Ledelsen i saa fremtrædende Grad har Brug for Ligkister.

Anonym — De sender os følgende Udklip af »Berlingske Tidende«:

»*Hvorledes en praktisk ung Dame indretter sig.* Inden jeg gaar i Seng, er der nogle enkelte Ting, jeg altid besørger, selv om jeg er nok saa træt, eller det er bleven nok saa sent . . . *Kontordame*«

Ja, er det ikke forbavsende, hvor en Kvinde i vore Dage kan mangle almindelig Blufærdighedsfølelse. Det er dog virkelig den Slags selvfølgelige Ting, man ikke plejer at tale højt om endsige fortælle paa Tryk.

Men vi kan iøvrigt fuldtud give Kontordamen Ret i, at det er praktisk at besørge dem, *inden* man gaar i Seng.

C. J. S., Stege — De paastaar, at der i en Gartnerforretning i Stege forleden saas et Skilt med følgende Paaskrift:

»*Erantis i Potter* faas her, saa længe haves.«

Det var maaske noget for den andetsteds i denne Rubrik omtalte Kontordame.

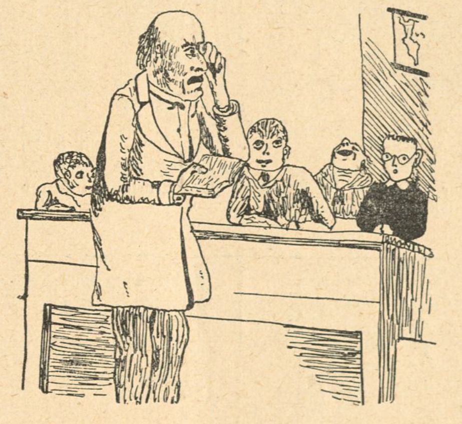

Læreren: — Endelig stod de fjendtlige Hære kampberedte overfor hinanden, de ventede kun paa Tegn fra Generalen, da lød pludselig Rædselsraabet: »Hvem Pokker kaster med Papirskugler?!«

K. F-H. — Vi benytter Deres Bidrag, skønt Teksten ikke er ligefrem vanvittig morsom, hvilket den burde have været, eftersom Situationen øjensynlig er hentet fra en Abnormskole. Vi har sjældent set fire for degenererede Børn saa karakteristiske Fysiognomier.

Volmer O. — Ældgammel.

Jomfru Vibe — Saafremt det overhovedet gik an at bede en Jomfru lægge Æg, vilde vi gærne venligst anmode Dem om næste Gang at lægge nogle Vibe-Æg, der var blot lidt mere næringsholdige.

William P. — Den af Dem citerede Oste-Vittighed er en af længst afdøde Oste-Aagaards. Den er saa gammel, at den lugter ilde.

Ka-Ko: »Under et Ophold i en lille Provinsby vilde jeg benytte det stedlige Lejebibliotek og ved at gennemse det haandskrevne Bibliotek-Katalog fandt jeg følgende vidunderlige Bogtitel »*Blodbadet i Stockholm og andre Smaating*«. Man kan da ikke sige andet end, at vedkommende Bibliotekar, der har affattet Kataloget, har set stort paa Tingene.«

Vi er fuldkommen enig med Dem.

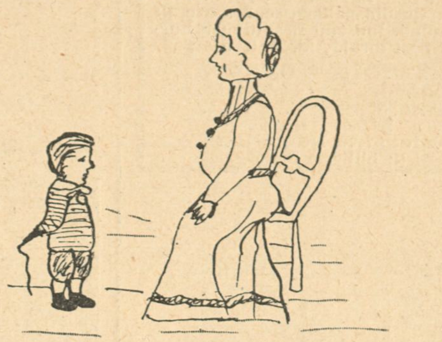

Moderen: — Gaa nu i Seng, lille Hans.
Hans: — Nej, Mo'r, jeg gaar ikke i Seng, før jeg har sagt Godnat, og Godnat vil jeg ikke sige.

Eline — Da De ofte har set, at der i Bladet »optages Amatørtegninger til Moro for Læserne«, er det bedst, at vi ligeledes optager Deres. Forhaabenlig vil ogsaa det berede Læserne en passende Moro. Selv har vi til Eks. fundet det kuriøst, at De har valgt at anbringe Damen ved Siden af Stolen i Stedet for paa den. Den sidste Stilling maa jo dog ubetinget være mageligere.

W.-H., Odense — Vi takker Dem for Deres Korrekthed, men der er ingen Skade sket. Det af os anvendte Vers fandtes ikke mellem dem, De citerer.

Viggo A. — I Deres Tegning af Herman Bang har De direkte benyttet en af Blix' Tegninger. Dette til Forklaring af den Omstændighed, at vi ikke anvender den.

Spøgefugl, Horsens — De ønsker at blive fast Medlem af Redaktionen. Det er nu saa forfærdelig ubeskedent af Dem igen. Men ligemeget — kan De skaffe os verificeret Dødsattest for blot en fire à fem nogenlunde ansete Borgere i Horsens, som har let sig ihjel over Deres Klubvitser, samt tilstrækkelig Garanti for, at der ikke har været anden medvirkende Dødsaarsag, skal vi se, hvad vi kan gøre for Dem. Men noget aldeles sikkert kan vi ikke love Dem. Der er saa meget, som maa overvejes først.

J. M. — De skriver, at De er overordenlig smigret ved »at Klods-Hans betegner mig som et Vidunderbarn, men jeg kan desværre ikke med Rette bæres med denne Betegnelse, da jeg er født i Hvidovre.«

Forsaavidt De dermed vil udtrykke, at De ikke er et Vidunder- men et Vidoverbarn, er denne Brander af en saa haarrejsende Frækhed, at den overhovedet kun kan tænkes i Forbindelse med Dem. Imidlertid er der noget sandt i det gamle Ord, at Frækheden belønnes, og vi skal endnu denne Gang give Plads for Deres Tegning. Men hermed er ogsaa vor Taalmodighed absolut og uigenkaldelig til Ende.

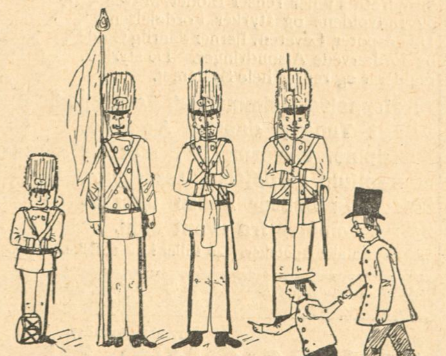

Drengen: — O Far! Saadan en lille En vil jeg være, naar jeg bliver stor!

NB. Indsendte Bidrag, saavel Tegninger som Tekster, opbevares ikke og tilbagesendes kun naar Porto vedlægges.

Husflidspakken,
12 Stkr. paategnede Broderier.
1 Lysedug. 1 Krave. Serivetter m. m.
Alt dette paa Ima hvidt Angola kun
1 Krone,
og paa Ima Lærred kun 135 Ø. plus Porto. Husflidspakken sendes overalt i Danmak. Indsend Bestillinger hurtigst mrkt. Afd. B. 2. til
Arnold Kayser,
Mode-Salon. Broderi-Magasin.
Frederiksborggade 4[1]. Kbhvn. K.
Telefon: Byen 4349.
Elegante Damehatte
til billigste Priser.

Det originale Maltet Brød fra Schulstad & Ludvigsen kendes paa at det altid bærer dette Mærke

Den nye Brødskærer „Fix" skærer let al Slags Brød i glatte Skiver
Faaes hos alle Isenkræmmere

H. Steensens 3 Stjerne-MARGARINE er altid den bedste

„Diamond" WHISKY
FRA ALEX. JOHNSTON & Co GREENOCK OG LONDON
Faas overalt 2 Kr. pr Btl.
ENEFORHANDL. FOR DANMARK
C. H. MØNSTER & SØN.
KONGEL. HOF-VINHANDLERE.

Grib denne Lejlighed.
Intet overtræffer dette
Enhver
faar paa Forlangende gratis tilsendt mit Hovedkatalog over
Hammonia Cycler og Symaskiner
til forbavsende billige Forhandlerpriser.
Jeg leverer disse fragt-, told- og emballagefri til enhver dansk Jærnbanestation.
Prima Materiale, Præcisionsarbejde, elegante Modeller, stor Garanti.
Mine Specialiteter: Hammonia Cycler, Tilbehør og Ringe, Hammonia og Continental Symaskiner, Vaske- og Vridemaskiner, Køkkenmaskiner, Jærnsengesteder, Vognlanterner etc.
Tilkendt Ærespræmier, Guld- og Sølvmedailler ved alle Udstillinger, hvori der er deltaget.
Hammonia Cycle- og Metalvarefabrik.
A. H. Ueltzen, Hamburg 69.
Gegr. 1889.

CHAMPAGNE
WHITE STAR
MOËT & CHANDON

Forsikrings-Aktieselskabet
Skjold
tegner Ulykkesforsikringer
Raadhusstræde 1, København K.

Grundighed

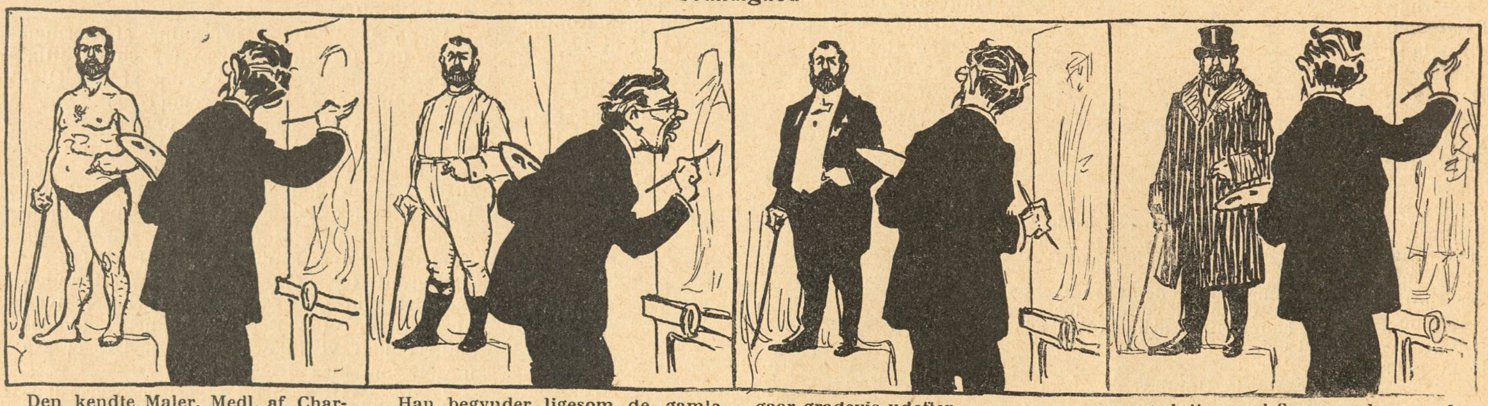

Den kendte Maler, Medl. af Charlottenborgkomiteen, u. C., Hr Spartelsen gaar meget samvittighedsfuldt frem, naar han portrætterer. — Han begynder ligesom de gamle Malere med Muskulaturen, — gaar gradevis udefter — og slutter med Spaserepelsen og den høje Hat.

ETABLERET 1752. Naar De tager en Pille, tag saa en
Brandreth's Pille
Ren vegetabilsk, Altid virksom.
Helbreder kronisk Forstoppelse.
Brandreth's Piller renser Blodet, Maven og Indvoldene og styrker Fordøjelsen. De ansporer Leveren, fjerner daarlig Galde og fordærvede Afsondringer. De styrker, regulerer og renser hele Systemet.
Forstoppelse, Svimmelhed, Søvnighed, belagt Tunge, daarlig Aande, Hovedpine, Mavesmerter, slet og mangelfuld Fordøjelse, Leversyge, Gulsot og enhver anden Upasselighed kommer fra urent Blod.
Før Billedet tæt op til Øjnene og se hvorledes Pillen gaar ind i Munden.
Sælges paa alle Apoteker. 40 Piller i hver Æske.
B. Brandreth

ETABLERET 1847.
ALLCOCK'S PLASTRE
Universalmiddel mod Smerter.
Hvorsomhelst der er Smerter bør et Plaster anbringes.
B. Brandreth

Intet til Haarets Pleje kan sammenlignes med **Gothenborgs Is-Vand,**
renser, styrker og forfrisker som intet andet.
Faas overalt. Hovedoplag: Madsen & Wivel, Kbhvn.

Alm. dansk Vare- & Industrilotteri.
Det nye Lodsalg er begyndt.
118,000 Lodder. 75,000 Gevinster.
Lodsedler faas à 1 Krone
hos Kollektørerne og i Hovedkollektionen, Nørrevoldgade 19.
Paa 1 Lod kan vindes 2 Gevinster
i samme Trækning.

Carl Bang. Fiskeforretning. Gl. Strand 28. Telefon H 851.

Horsens Sejl-, Sække-, Telt- og Presenningfabrik. ⊙ Brdr. Mortensen.

* Fonnesbech's The. Østergade 10. Telefon 252. * Fonnesbech's The. Østergade 10. Telefon 252. *

— Men, Minna, koketter dog ikke saa voldsomt . . . du er jo endnu ikke gift!
FLIEGENDE BLÄTTER

CHRISTIAN F. KEHLETS
Favorit Chocolade
pr. Pd. 1,00, 1,20, 1,40, 1,60, 1,80.
Fineste Velsmag.
Største Næringsværdi.

Have- og Gravgelændere,
saavel af smedet Jærn som af Jærntraad, leveres fra 4 Kr. pr. løbende Alen, samt elegante og billige Jærnporte. Illustreret Priskurant tilsendes. Ordres til Provinserne ekspederes. Mange Anbefalinger foreligger.
Telefon 2790.
V. Fiedler, H. C. Ørstedsvej 30.

Store Flytteomnibusser
udlejes overalt fra Pilestræde 66. H. & G. Nielsen. Telefon 528.

Haarets, Hudens og Tændernes Pleje.
Alt hvad der eksisterer af
virkelig gode Specialiteter
faas i
Parfumerie Breinings Udsalg,
Østergade 26 (City). — Frederiksberggade 40 (Bristol).
Gl. Kongevej 145. — Strandvej 175.
Aalborg. Aarhus. Odense.

Ældste danske Produkt
ALFRED BENZON
AB
MALTEXTRAKT
uovertruffet det bedste.

De forenede Spritfabriker
Odense. **Telefon 22.**
Taffel-, Kommen- & fuselfri Akvavit.
Vinsprit, Kogesprit, og teknisk Sprit.
Fuselfri og fuselholdig Brændevin.
Presse-Gær.

Calcium Carbid.
H. Gabe, Monradsvej 13. Kbhvn. F.

KØBENHAVNS DANSKE HAMLET CYCLER CYCLEFABRIK
Indreg. Varemærke.
Hamlet,
Kjøbenhavns Cyclefabrik.
Fabriksudsalg
Kjøbmagergade 64,
Hj. af Kultorvet.

Hobro Maltekstrakt

Vibe-Hastrups Læder-Creme gjør Fodtøjet blankt og bevarer Læderet.

Sagførere.

Aarhus. **Chr. Birch.**
Overretssagfører. Søndergade 11. Tlf. 1764.

Aarhus.
Sagførerfirmaet Christensen & Jensen, Frederiksgade Nr. 1, Telefon 240. Incasso. — Søsager.

Assens. **C. Birkholm-Christensen.**
Handelsincassationer. - Hurtig Afregning.

Nykjøbing Mors. **Birger Hoff.**
Sagfører, cand. juris. Incassoforretning. Hurt. Afregn. Forespørgsler besv. gratis.

Odense. **C. F. Simonsen.**
Energ. Incasso overalt i Provinserne. Prompte Besørgelse. - Personlig Ledelse.

Odense. Sagfører **Frits Steffensen.**
Inkasso. Handelsinkassationer som Regel skadesløst.

A.: — Jeg sagde til hendes Fader, at jeg elskede hende saa højt, at jeg vilde gifte mig med hende, selv om hun ikke ejede en Øre
B.: — Naa, og hvad svarede han dertil?
A.: — Han sagde, at hvis jeg var saa stor en Idiot, vilde han ikke have mig til Svigersøn.

Randers. Sagfører **Marius Christensen.**
Incassationsforretning for Jylland.
Øjeblikkl. Afregning. Omg. Ekspedition.

Skive. **Bottern.**
Sagfører. Incasso overalt i Jylland.
— Hurtig Ekspedition og Afregning. —

Thisted. **A. Gade.**
Sagfører. Handelsincasso.

Varde. **Oldager & Lyster.**
Sagførere. Energisk Incasso.
— Soliditetsoplysninger meddeles. —

Viborg. **H. F. Andersen.**
Sagfører. Handelsinkassationer.

Hoteller.

— Frøken, jeg erklærer endnu en Gang, at jeg elsker Dem?
— Og naar jeg nu betror Dem, at jeg ikke har Spor af Formue?
— Ogsaa da, Frøken . . . *har* jeg elsket Dem.

Aalsgaard. **Aalsgaard Badehotel.**
pr. Aalsgaard St., 1½ Times Rejse fra Kbhvn. Smukkeste Beliggenhed og Sandstrand. Værelser med Pension fra 4 Kr., uden P. fra 1½ Kr. Al Komfort. 12 Billeder Aalsgaard og Omegn gratis. Postadr. Hellebæk. Tlf. Helleb. 22.

Frederikshavn. **Central-Hotellet.**
Tel. 136. Nærm. Hotel v. Baneg. Elekt. Lys. 1. Kl. Køkken. LagredeVine. *Georg Christensen.*

Frederiksværk. **Hotel Arresø** (forh. Centralhotellet).
Byens største Hotel med Theater og Have. Pension 3½ à 4 Kr. Foreninger modtages.

Løgstør. **Hotel du Nord.**
Byens ældste, største og bedste Hotel. W.C.
Edv. Jensen.

Næstved. **Hotel Bellevue.**
2 Minutter fra Banegaarden. 1ste Kl. Værelser. Kr. 1.00—1,50. Prøveværelse. Tlf. 227.
J. C. Jørgensen.

Odense. **Hotel St. Knud.**
1. Klasse. Vestergade 64. Telefon 84 og 1441.
Carl Schmidt.

Roskilde. **Jernbanehotellet.**
Vis à vis Banegaarden. Godt Køkken. Moderate Priser. Elektrisk Lys, W. C. *R. Hansen.*

Skive. **Skyttes Hotel.**
Nærmest Banegaarden. W. C. elektr. Lys. Værelser fra Kr. 1,50.

Viborg. **Jernbane Hotel.**
Værelser Kr. 1,25 á 1,50. *P. Sejersen.*

Damen (spydigt): — Vi havde saadan Lyst til at lade Bestyrelsen i vor lille Fremskridtsklub male; men hvem synes De, vi skulde henvende os til?
Herren: — I hvert Tilfælde til en Bataillemaler.

Nørresundby, Hotel Royal.
Nyt, 1ste Kl. Hotel. * * * * * * * **H. H. Carstens.**

Esbjerg. **A. Eeg's Palme- og Vinterhave,**
største og eleganteste Restaurant.
— Daglige Koncerter af udenlandske Musikere. —

Stempler, Signeter,
leverer Clicheer billigst
P. Bøttcher, Gravør Aalborg

Bestil hos Deres Gartner en Daase **Engelsk Blomstergødning** Clays Invigorator, og De vil hurtig iagttage en forbavsende Trivsel hos Deres Potteplanter. 1 Pd. 50 Ø., ½ Pd. 35 Ø. i lugtfri Blikdaaser med udførlig Brugsanvisning. Eneforhandler for Skandinavien: **L. Dæhnfeldt, Odense.**

Højeste Laan paa
Klasselodder, Fornyelse paatages. Gevinster udbetales. Assistentshussedler, Rente 4 Øre af Kr., Møbler, Cycler, Partivarer, Rejsetøj, Guld, Sølv, Uhre, Seng- og Gangklæder, Linned, Bøger m. m. Panter over 20 Kr. hentes frit. Ugenert Indgang ligeoverfor Kommuneskolen.
Nansensgade 37 St. (gl. Nr. 25 B).
Holm.

Bogsamlinger samt enkelte Værker og Bøger købes til antagelige Priser.
M. P. Madsen, Nørregade 4, 1. S., fra 9–6. Skolebøger købes ikke.

Har De Tandpine
brug **Chr. V. Mendes** berømte
DENTIN
som hurtigt stiller de heftigste Smerter.
Faas i Glas à 45 Øre.
9, Kronprinsesseg. ny Materialh. 9.
København K. — Telefon 8418.
Forlang udtrykkelig
„Chr. V. Mendes Dentin

Gummi & Sygepleje-
ARTIKLER
Vestend 4. København.

Drik altid
Elisabethsmindes
Chokolade og Kakao.

Dir. A. CARLSEN, Ing. Kapt.
M. Ing. F.
A/S
DANSK PATENT KONTOR
5570
KJØBENHAVN, B.
Jærnbanegade 6.

ooo **Wilsons** ooo
Gummivarelager
Gothersgade 12, København.
Alle Sygeplejeartikler mod Efterkrav. Ill. Prisliste.

Brug altid
Aggerbecks
ægte Iris Sæbe
25 Øre.

Piccoloens Snedighed
eller
Vejen til Velstand.

50 Kroner fik jeg til at købe Kravetøj, Undertøj og Hat for, men før jeg fik købt noget, soldede jeg de 25 op. Nu har jeg for 20 Kr. faaet ligesaa meget i »Den hvide Flip«, som jeg andre Steder faar for 50 Kr. Saa er der endnu 5 Kr. til en lille Skæv. Gud ske Lov, at jeg huskede paa Hans Tavsen og hans historiske Hjørne, ellers var jeg ikke dumpet ned i »Den hvide Flip«.

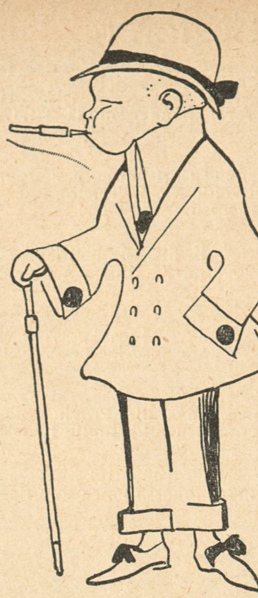

UOVERTRUFFEN TIL FREMBRINGELSE AF EN SMUK HUD
KALODERMA-GELÉ & KALODERMA SÆBE.
GRAND PRIX VERDENSUDSTILLINGEN ST. LOUIS 1904

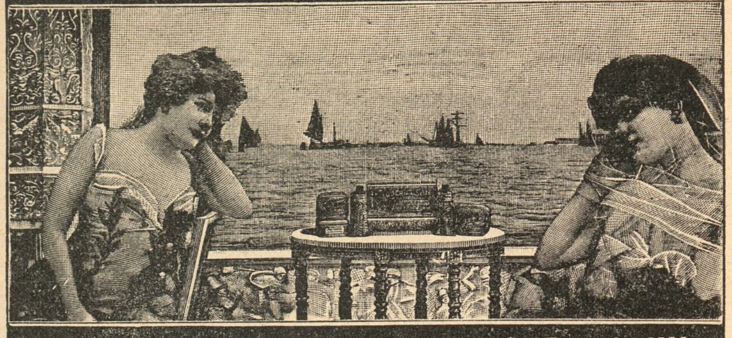

KALODERMA F. WOLFF & SOHN. KARLSRUHE.
FAAS PAA APOTEKERNE SAMT I PARFUMERI & FRISØR-FORRETNINGER.

Spis Middag
Kl. 12-2 el. Kl. 3-5. Rosengaarden 14.
Tjenestepigeforeningens Fagskole. • •

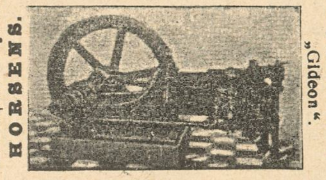

Rud. Kramper & Jørgensen. HORSENS.
Sugegasmaskinen „Gideon".

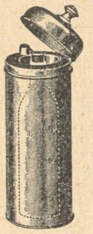

Baby Flaskevarmer og Sengevarmer.
Det yderste Rum fyldes med kogende Vand. **3 Kr.** Forsendes mod Indsendelse af **Kr. 3,35.**
Bøgelund-Jensen,
Specialforretning i Køkken Udstyr.
Raadhuspladsen 2,
Telf. H 863. Helmerhus.

F. A. Thiele Købmagergade 5.

HANSONS STEMPELFABRIK NY ØSTERGADE 2
TF·354 MÆRKEPLADER
Signeter, Dørplader, Haandtrykkerier, Brændejern, Numeratører, Perforérer

KORSØR MARGARINE.

Grand Hotel
ODENSE.
Største og fineste Hotel paa Fyn.
Elektrisk Lys og W. C.
Telefon paa Værelserne.
James Perrot.

Photos, Kunstnerstudier, 350 Miniatur, 30 Visit, 1 Cabinet for 1 Kr. (Frimærker). O. Schladitz & Co., Berlin W 57. Kd.

Er et ufejlbarligt Middel mod skør og revnet Hud.
CLEMATIS CREME
VALDEMAR JØRGENSEN
PILESTRÆDE 40.
Hj af Sværtegade.

Savon aux Violettes de Parme
fra C. RAFN's Fabriker, Aalborg, er dog den bedste af alle Sæber, skønt den kun koster **50 Øre.**

Intet er saa godt til Haarets Pleje som
JAVOL pr. 1/1 Fl. Kr. 2,50. pr. 1/2 Fl. Kr. 1,50.
Millioner af Flasker Javol i Brug.
Javol Shampooing Pulver, idealt Haarrensningsmiddel, 15 Øre pr. Pakke. Faas overalt. Hovedoplag: *Trojel & Meyer*, Kronprinsensgade 1.

„Continental"
Anerkendt bedste Maskine.
Flere store Udmærkelser.
Synlig Skrift.
— 5 Guld-Medailler. —

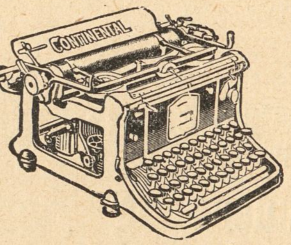

Wanderer-Werke A. G.
Chemnitz, Schønau.
Forhandlere søges paa alle Pladser.

Københavns Vandkuranstalt.
Anbefaler alle medicinske Bade.
Toldbodvej 7. Telefon Palæ 659 v. Kbhvn. Forlang Prospekt.

En artig gäst

Den skallige (efter olyckan med såsskålen): — Tack snälla vaktmästarn. Jag har förgäfves försökt alla hårväxtmedel, kanske majonäs hjälper?

PUCK

10,000 Bøger paa det Danske Sprog

Sendt Gratis

En lægevidenskabelig Bog paa 102 Sider skrevet af en af Landets fornemste Videnskabsmænd, og oversat til det danske Sprog, og som blandt andre værdifulde Underretninger omtaler alle Sygdomme, som det menneskelige Legeme er udsat for, hvordan Sygdommene kan helbredes og forhindres. Bogen giver desuden fuldstændige Diæt-Regler, hvad Slags Kost man kan spise, og hvad man bør undgaa ved forskellige Sygdomme. Den er meget interessant, og burde læses af enhver Person, som lider af nogensomhelst Sygdom eller Svaghed.

For en ganske kort Tid vil denne Bog blive sendt gratis til hvilkensomhelst syg Person af Klods-Hans Læsere, som vil skrive efter den, og paa samme Tid nøjagtig beskrive sin Sygdom.

Medens denne værdifulde Bog udsendes gratis kun for en kort Tid, bedes alle Syge, som ønsker at erholde et Exemplar af samme frit, snarest at skrive efter den.

Adresser Deres Brev saaledes:
N. L. Prentiss.
Box B 789 Fort Wayne, Ind., U. S. A.

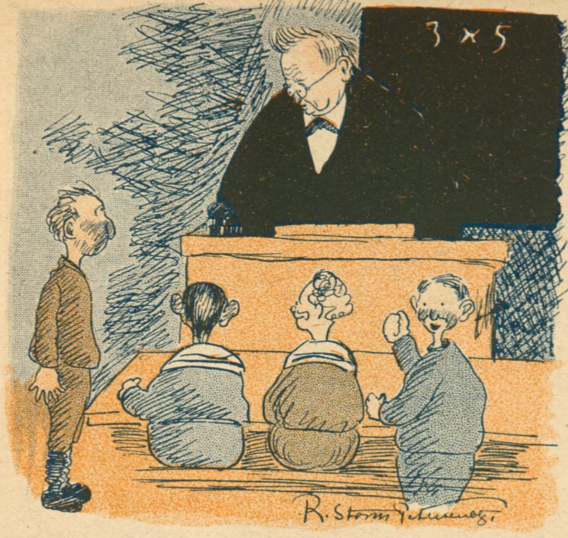

—Hvor kan det være, at Ærlighed varer længst, lille Peter?
— Det er, fordi der bliver slidt saa lidt paa den.

Tegning af R. Storm-Petersen

NATIONAL
AKTIE-KAPITAL: 1 MILLION KR.
Agenturer i ca. 100 Provins og Stationsbyer.
HOVEDKONTOR NØRREVOLDGADE 13-15 KØBENHAVN
Forlang Tilbud.
TEGNER SYGE & ULYKKESFORSIKRINGER I ALLE SAMFUNDSKLASSER

Forlang vor nye Cycle-Katalog for 1909!
Herrer Agenter kunne skaffe sig en god Bifortjeneste ved at optage Ordres for os.
Obs. Enestaaende billige Priser og Prima Varer. Skriv straks til
Dansk-Svensk-Staal-Aktieselskab,
Vesterbrogade 24, København B. Telefon 9122.

TORPEDO FRIHJULSNAV
er det mest efterspurgte og derfor det bedste.

Fabriken Kureer
MOTORVOGNE MOTORCYKLER
Sejren er Kureers!
FORLANG OFFERTE
A. FRIBERG · SILKEBORG

SINALCO
Alkoholfrit!
Er det guddommeligste De kan nyde.
Faas paa alle Restaurants.
Sælges hos de Handlende i 1/3 Liter Fl. à 12 Øre.
Eneste Fabrik i Danmark.
Dansk Aktieselskab „Sinalco“.
Fabrik og Kontor: Amaliegade 28.
Telefon 5828.

CIGAR- OG TOBAKSFABRIKEN „DANMARK“
NIELS HEMMINGSENSGADE 20 KØBENHAVN
Vort Land
PRIS: 4, 5, 6, 7 OG 8 KR. PR. 100 STYKKER
I FORTRINLIGE UDSØGTE KVALITETER
FORM- OG HAANDRULLEDE

Emil Brandts Vinhandel,
Hyskenstræde 10. Tel. 1390.
Udsøgte Vine fra I. Klasses Huse anbefales.

CLICHER
af enhver Art for Bogtryk,
Messing, Zink og Kobber
*
Illustrering af Prislister
til ekstra billige Priser.
1. Kl. Tegnere.
*
Leverandør af Illustrationer til
Telefon 5085. KLODS-HANS
Charles Hansens Repr.-Anst.
Pilestræde 19, Hj. af Silkegade.

LAX
I alle Kvaliteter
Gaasebryst, Oksetunger etc. anbefales.
Alt i første Klasses Varer.
Handlende og Restauratører Rabat.
Telef. 817. Jacob B. Krøll.
Klareboderne 10. Kbhvn. K.

HERM: N PETERSEN & SØN
Etableret 1849.
Bredgade No. 23

til Menneskets Sundhed er den eneste ægte
Nephthys-Livs Essents
faaes overalt: en gros hos S. Madsen, Aarhus.

Worning & Petersen's Xeroform Sæbe. pr. Stk. 25 Øre

1000 biandede Frimærker
fra mindst **100** Lande samt min store Prisliste
for **3 Kr.** plus Porto.
N. S. NEDERGAARD
Skive.

Stempelfabrik.
P. D. Buch, Ryesgade 11, Aarhus. Telefon 647. Eneste Fabrik i Landet, der udelukkende fabrikerer Kautschukstempler.
Agenter antages overalt i

SVENDBORG BRYGHUS
Ah-a! Svendborg Øl-!
Bock-Øl
Lager-Øl
Pilsner-Øl

Musik-Instrumenter og Pianolaen.

PETERSEN & STEENSTRUP.

Oatine er et Naturprodukt fremstillet af ren Havre.
Oatinen renser Porerne, ernærer Huden og giver en klar smuk Teint.
Indgnides og aftørres efter 2 Minutter. Koster c. 2 Øre ved daglig Hudpleje. Pris 1,25 og 4 dobbelt Indhold 2,50. **Oatine-Havre-Balsam** for Hænderne 25 og 50 Øres Tuber. **Oatine Tandpasta** bevarer Tænderne og giver forfriskende Eftersmag. 25 og 50 Øres Tuber. Modtag kun Oatine. Faas i Parfumerier, paa Apotheker og hos Materialister.

Brødrene Tychsen's Damp-Chocolade-, Kæks-, Biscuits-, Marzipan-, Rocks-, Drops- og Sukkervare-Fabrik. Odense.

Græske Cigaretter

Leverandør til H. k. H. Prinsesse Marie.

A. Politopoulos,
Dr. Tværgade 14.

C. Varkas

faas overalt.

Gak ikke, men gaa til **MADSEN-LIND** og køb Bøger.

LEVRING & LARSEN

104. GL. KONGEVEJ 104
aut. Installør af elektrisk Lys

Danmarks eneste Fabrik for **Gummi-Konfektion til Damer og Herrer**, samt Fabrik for alt **Gummi** passende til Automobil-, Cykle- og teknisk Brug. **Guldm. i Holland 1892.**
A/S. **Skandinavisk Gummi Co.**, Odense.

Hjælp ved Blodkongestioner.
Niemann, Hamburg. Rutschbahn 10.

Arb. Bryggeri „Stjernen".
Lager — Porter — Pilsner.
Mørk Skattefri.
Half and Half.

En ny Sending af mine bekendte

Luxus-Hummer,

som i faa Aar har vundet en enorm Udbredelse, er nu ankommen.

Luxus-Hummer

foretrækkes nu overalt for friskkogte Hummer for deres fine og lækre Smag og delikate Udseende.

1/1 Ds. 1,95, 1/2 Ds. 1,00.

Faas **kun** hos

Jacob Trier,

Telef. 1567. **Pilestræde 39.**

Magasin du Nord beskæftiger i sine Fabriker i Landskronagade flere Hundrede Arbejdere og tilvirker paa Væverierne uldne Kjoletøjer, Linnedvarer, Dækketøj, hvide Varer, Møbelstoffer, Bomuldsvarer og mange andre Manufakturvarer, som med Fordel kunne fremstilles her i Landet. Ved Køb i Magasin du Nord har Publikum saaledes Fordelen af at kunne erholde Varerne fra selve Fabriken og sparer derved Mellemhandlerens Avance.

Nordisk Patentbureau.
Patenter udtages billigst og sælges.
Hans Pedersen.
Kbhvn. Rosengaarden 12. Tlf. 9724.

Styrtebadsapparater
Badeovne & Kar
Prisfortegnelse franco
O. Lindberg
Vesterbrogade 11.
W.C.

Den ægte fint parfumerede af ca. 40 Læger anbef.
Kasinol Sæbe
25 Øre pr. Stk. Faas overalt
A/S N. N. Blumensaadts Fabr. Odense.

Frederiksberg Gasværk.

Knuste Kokes . . . Kr. 1,90.
Hele Kokes . . . . . Kr. 1,65.

Hertil kommer Kørsel, Op- eller Nedbæring efter Takst.
Ordres modtages saavel til Afhentning som til Levering straks.
Kontor. **Gl. Kongevej 120,** Telf. 3607.
Hele Ladninger læsses frit paa Gasværkets Sidespor.

Peter Schannongs Monumenter.
St. Kongensgade 84
(ved Marmorkirken),
hvor jeg træffes personlig.
Ill. Prisliste gratis. Tlf. 3979.

Nyhed! Nyhed! Nyhed!

Agenter antages straks i By og Land, 20 Kr. om Ugen samt Provision, evt. 50 Kr. om Ugen, fast Gage. Skriv straks efter Tryksager til **N. Jepsen,** Fabrikant, **Esbjerg.**

Aarsleffs Esprit de Valdemar

anbefales som den mest forfriskende Parfume.

Den nye Oppasser

Obersten har Selskab. Paa Bordet findes blandt andre Retter to Glas med Blegselleri. Da Selskabet begynder at spise Sellerierne, styrter Oppasseren ud i Køkkenet og siger til Pigen: — Ded æ dov den væ'ste endnu! Nu æder de mi' Sandten osse Boketterne.

Kgl. Hofleverandør.

V. Danielsen. 21. Kong. Nytorv 21. Tlf. 3473.

Fabrik af Spanskrørskufferter, Haandkufferter, Haandtasker, Toilettasker, Portemonaier, m. m.

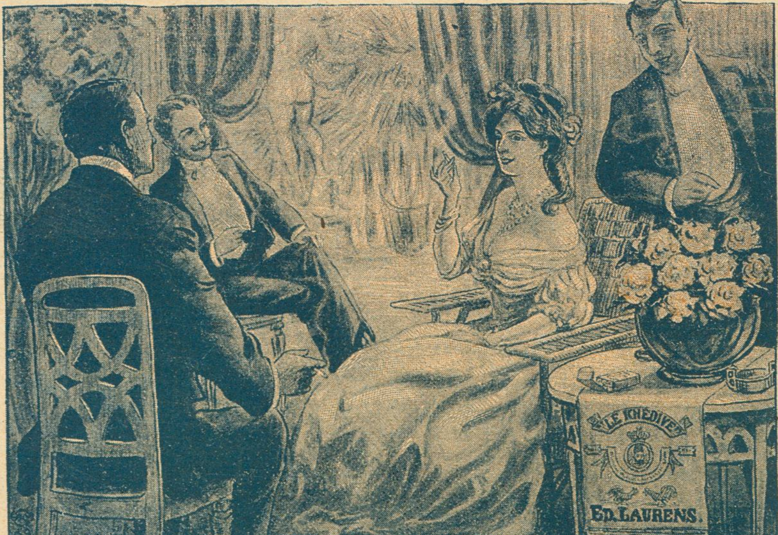

„Le Khédive—Ed. Laurens"

Fineste ægyptiske Cigaret

KUN ÆGTE, NAAR NAVNET ED. LAURENS FINDES I VANDTRYK I HVER CIGARET

Livsforsikrings-Aktieselskabet

„Gresham"

tegner alle Arter af Livsforsikring paa fordelagtigste Vilkaar.
Raadhusstræde 6. Telefon 5782.

EAGLE ANGOSTURA

Central Hotel,

Raadhuspladsen 16, København B. **Centralvarme, Elevator, elektr. Lys og Telef.** paa Værelserne. **Obs.** I Vintermaanederne stor Moderation. **Poul Møller.**

Brødrene Poulsens

Handelsgartneri, Peter Bangs Vej 30, Tlf. Godth. 317. Leverer blomstrende Blad-, Hænge- og Altanplanter. Altanbeplantn.. Haveanl. og Vedligeh. udf.

„D.C.L."

King George IV
Liqueur Whisky

WHISKY

Bergmann & Hüttemeier.

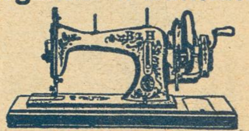

Havnegade 5.
Ligefor Holmens Kirke.

Forlang
W. BÄHNCKE & CO
Sennep

Klaverundervisning og Sangindstudering
saavel i Elevens som i eget Hjem.
Fru Emma Lundsted, Julius Blomsgade 21¹.
(Uddannet af Prof. Neruda og i Berlin).

R. WENGLER.

AMAGERTORV 7.

Illustr. Prisliste franco.

Flere hundrede Kroner

kan tjenes ved at modtage Bestillinger paa Stempler, Tryksager m. m. Skriv efter Prisliste.

J. Jørgensen,
Ny Rosenborg, Esbjerg.

Det eneste hygiejnisk fuldkomne, i Anlæg og Drift billigste
VARMEANLÆG FOR VILLAER
er det forbedrede amerikanske Central-Friskluft-Opvarmning.
Instalieres i enhver — ogsaa ældre — Villa. Forlang Prospekt.
K. Thomsen. Vester Voldgade 2. København B.

LOTZES Hæmatogen — Hæmatogen-Chocolade — Hæmatogen-Kapsler — Hæmaglobin-Pulver **mod Blodmangel**

KLODS-HANS

D. 18DE APRIL 1909 · 10DE AARG. No 29

J. C. Christensens styggeste Drøm

Nille: — Ach er det muligt, at jeg skal se min ædle Ven og Forbundsfælle hænge saa skammeligen i Rigsrettens Galge.

Jeppe: — Giv Dig tilfreds min hjerte Kone og gak hjem og tag vare paa Dit Hus og hav Omsorg for mine Reformbørn. Min røde Kasket kan Du give Anders, min Uniformfrakke kan du lave om til en Nattrøje til lille Ole, men hvis du ikke passer Børnene godt skal jeg spøge længe endnu udi Thinghuset.

Tegning af Alfred Schmidt

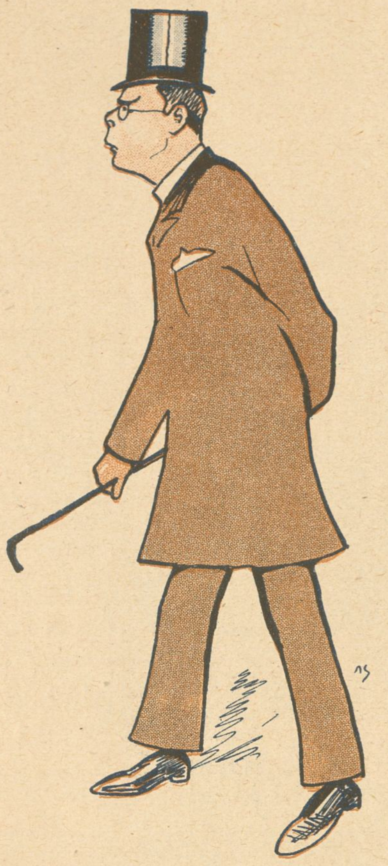

Prælater IX

Slotspræst LINNEMANN

Defensor: — Til mig kan De trygt sige alt. Var det saa ikke Dem, der stjal Uret?
Tyven: — Jo.
Defensor: — Der kan De se — bare altid aaben og ærlig . . . nu skal jeg nok se at faa Dem frikendt!

Tegning af Junker

Elskovsidyl

Der var en Svend med sin Pigelil,
her har de en Time staaet
og talt om Elskov og Hjærters Ild —
men nu er de heldigvis gaaet.

Lægekunstens Heroer XIX

Distriktslæge C. C. LANGGAARD

Fredericia.

Den fredericianske Distriktslæge er tillige Stadslæge, en Titel, som maaske nærmest er til Stads, og Stadspoet — hvilken sidste Bestilling har givet sig Udslag i en hel Del poetisk Stads.

Mest bekendt blandt *Langgaards* Poesier er det store Heltedigt »Paa Djævleøen Dreyfus sidder«, som en Tid lang var paa alles Læber, og som skaffede Doktoren Plads i det franske Akademi blandt de fyrretyve Udødelige. Hans øvrige Værker er ikke saa kendte udenfor Fredericia, men her anvendes de meget i Medicinens Tjeneste. Et enkelt lyrisk Digt af ham er i Stand til at faa Bugt med den mest haardnakkede Søvnighed, medens der er andre, hvis Rim skal være i Stand til at opvække Døde, naar de da ikke har ligget Lig i altfor mange Dage.

Langgaard læser gærne sine Digte op for hvem han træffer, men bortset herfra er han en meget behagelig og omgængelig Mand.

Kik

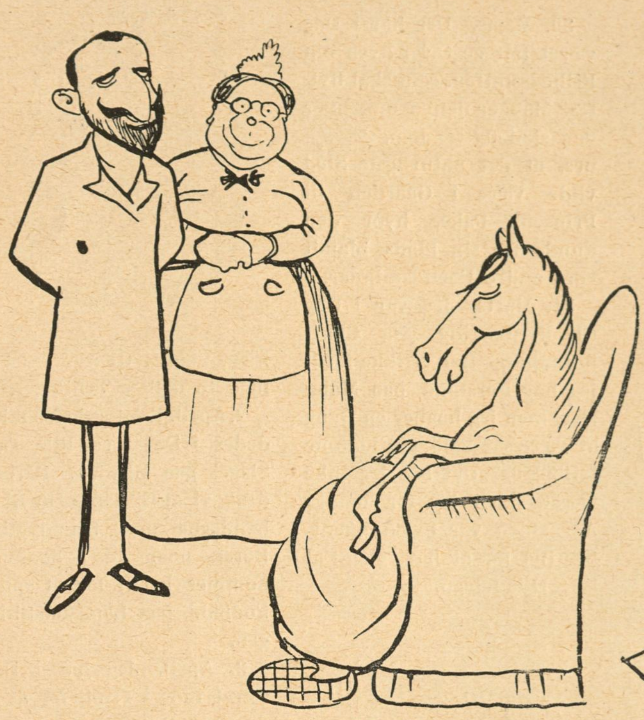

Hestens Værn

Vi lærer i Biblen at elske vor Næste,
og dog skriger Nøden med tusinde Tunger.
Men jeg kender adskillige fornemme Heste
der har det langt bedre end Menneskers Unger.

Thersites

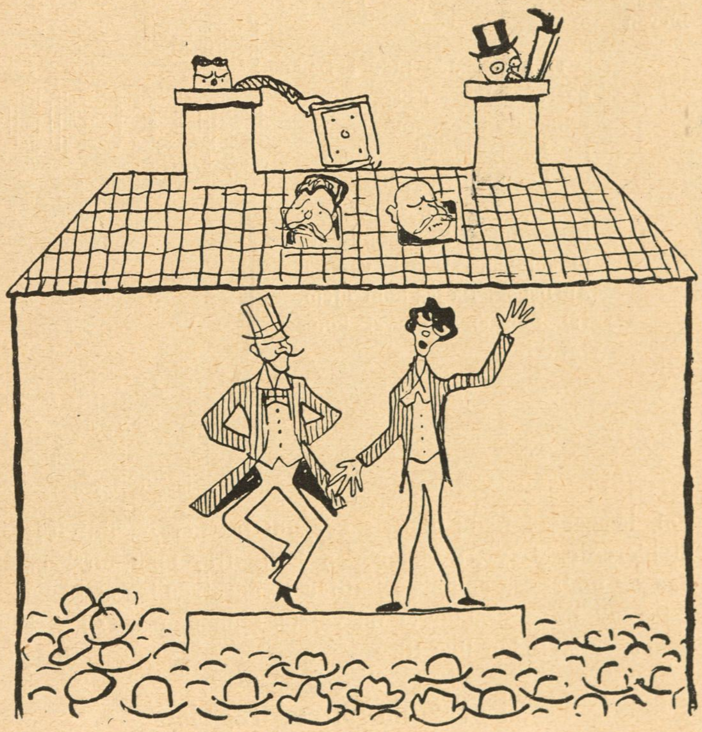

Se, nu er de tvende Mand
op paa Taget bleven jaget,
der de tappert holder Stand,
mens de andre leder Slaget.
Næste Dag man læse kan:
»Vi led ikke Nederlaget,
thi vi sige kan for sand:
Vi har ikke sluppet — Taget!«

A. X.

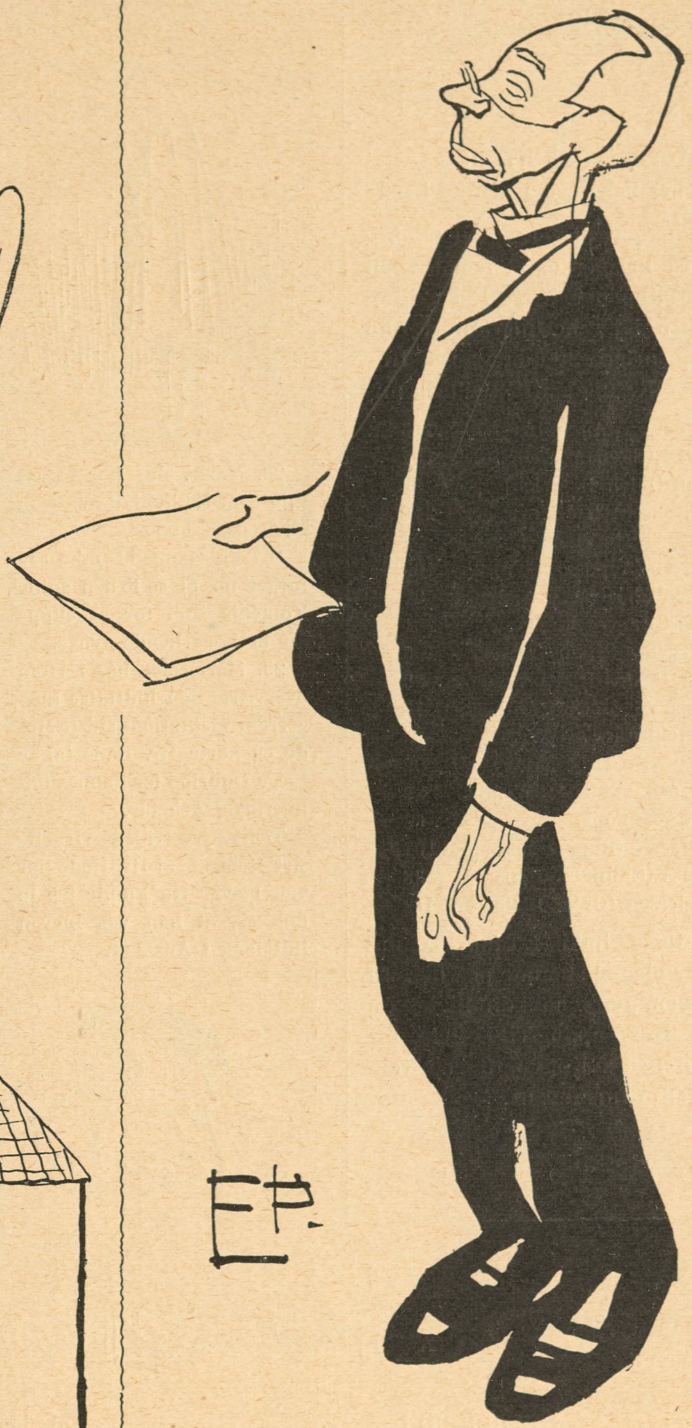

Tegning af Eigil Petersen

Det ærede Medlem for Skanderborg 3. Kreds

LAUST JENSEN,

har Ordet for en kort Bemærkning:

Jeg kan ikke forstaa, hvorfor Aarhus altid skal foretrækkes for Skanderborg. Nu skal de baade have Universitet og Fødselsstiftelse og Udstilling deroppe. Jeg synes der kunde være Grund til for Eksempel at flytte Idiotanstalten ned til os, saa vilde Staten da i hvert Fald spare de betydelige Transportomkostninger.

Den store Konkurrence

Kuponerne vælter ind fra det ganske Land

Denne Konkurrence interesserer Publikum. Hver Post bringer os et fænomenalt Antal Breve med Kuponer. En af Ekspeditionens Damer kan ikke bestille andet end aabne Breve og sortere Stemmesedler. Her er det foreløbige Resultat af Optællingen.

Nr. 1:	Vald. Andersen (Anna Larssen)	186 St.
— 2:	Th. Iversen (Ellen Aggerholm)	130 —
— 3:	V. Jastrau (Ellen Diedrich)	52 —
— 4:	Harriet Fischer (Astrid Zangenberg)	240 —
— 5:	Utzon Franck (Ingeborg Larsen)	31 —
— 6:	Hugo Larsen (Augusta Blad)	109 —
— 7:	Henrik Schouboe (Oda Rostrup)	91 —
— 8:	E. Krause (Krause)	201 —
— 9:	Gerda Wegener (Ellen Tegner)	166 —
— 10:	Gudmund Hentze (Betty Nansen)	39 —
— 11:	Bertha Dorph (Gerda Christophersen)	76 —
— 12:	H. E. Melchior (Clara Wieth)	36 —
— 13:	Carsten Ravn (Gerda Krum)	202 —
— 14:	Eigil Petersen (Antoinette Winding)	29 —
— 15:	Niels Hansen (Føns)	69 —
— 16:	Johs. Andersen (Elna Lauesgaard)	107 —
— 17:	Axel Thiess (Emilie Smith)	38 —
— 18:	Fred. Andersen (Grete Ditlevsen)	182 —

Kuponer modtages indtil 1. Maj. Samme Vælger kan selvfølgelig stemme paa flere af Tegningerne, men der maa kun findes én Afstemning paa hver Kupon. Til Lettelse for vor Ekspedition bedes Konvolutterne venligst mærkede »Konkurrencen«.

Fuldmægtig Nakkebølles Dagbog

28. Marts. Jeg har tegnet mig som Medlem af Fru Oda Nielsens Teater.

Det er saamænd ikke saa meget for at se Fruen spille Komedie som for at slippe for at høre hende synge.

29. Marts. Jeg har i Aften overværet den hidtidige Borgerrepræsentations sidste Møde og hørte Hr. Rode takke Læge Duurloo for dennes udmærkede Arbejde.

Tænk, jeg vidste virkelig slet ikke af, at Hr. Rode har været syg. Nu kunde jeg jo nok se, at han var bleven lidt lang i Ansigtet.

30. Marts. Der har i Dag været talt en Del i Byen om Frihedsstøtten, som skal flyttes. Man er uenige om, hvor den skal flyttes hen. Jeg synes, at det naturligste Sted vilde være i Gaarden til Prinsens Palæ, hvor den kunde faa sin Plads blandt vore andre Fortidsminder.

31. Marts. Jeg var i Dag til Fernisering paa Charlottenborg. Det er ikke fordi jeg har Forstand paa Malerier, men jeg haaber en Gang at være saa heldig at komme i Bladene. Det har jeg ikke været, siden jeg for mange Aar siden var i den offentlige Ret for at have glemt at løse Hundetegn.

1. April. Jeg blev i Dag narret dobbelt April. En af mine Kolleger spurgte, om jeg havde hørt, at Storken var kommen. Nej, det havde jeg da ikke! Ja, han havde heller ikke. Saa kunde jeg jo forstaa, at det var en Aprilspøg. Da jeg kom hjem, var Storken alligevel kom-

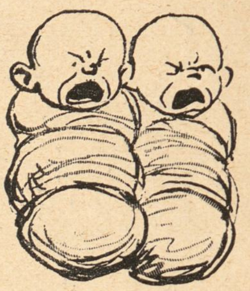

men, nemlig til min Hustru med to dejlige Tvillinger.

2. April. Kontorchefen mindedes i Dag i en lille Tale Slaget paa Rheden. Derpaa drak vi et Glas paa, at Englænderne maa faa dygtige Børst, naar de i Sommer kommer hertil for at spille Fodbold paa Landsudstillingen.

3. April. Jeg har i Dag været inde i Tivoli for at se den nye Basar.

Den er smuk og gør et pompøst Indtryk, men jeg troede nu egentlig, at det var udenfor Tivoli og ikke inde i dette, at man var i Færd med at anlægge den nye Gade, som jeg har hørt saa megen Tale om.

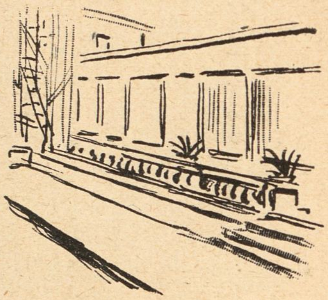

Forholdstal

Som nogenlunde opmærksomme Læsere vil have set af spaltelange daglige Artikler i Dagspressen, har Forholdstalsvalgmaaden virket højst forskellig i de højst forskellige Kommuner. Dette kommer af, at man mange Steder har regnet sammen efter en højst forkert Metode.

Den eneste rigtige Metode er den, som er anført i Lars Mathiesens Regnebog for Viderekomne (Afsnit: Regning med Brøker, Forholdstal og Procenter). Efter denne lægges alle Listerne sammen til de danner én stor Liste. Nu lister man sig til at trække nogle af de kvindelige Kandidater fra, hvorefter Kvotienterne multipliceres med sig selv, og af det udkomne uddrages Kubikroden. Naar man er kommen saa langt, begynder man forfra for at se, om man har regnet rigtig. Saa kommer det interessanteste ved denne Valgmaade: Man tænker paa et Tal, lægger en Liste til, trækker lidt fra her og lidt fra hist, dividerer med syv, trækker den Liste fra, man først tænkte paa og uddrager endelig samtlige Kvadratrødder af Listen.

De udkomne Rødder er da valgte. Som man ser: i Virkeligheden er Metoden lige til.

Habakuk

Forretningsoverdragelse

Undertegnede, der fra 1. April har overdraget den af mig i 6 Aar førte Forretning som Censor til Hr. P. A. Rosenberg, takker herved for de venlige Følelser, med hvilke man fra forskellige Sider har omfattet mig, og beder samme overføre paa min Efterfølger.

Ærbødigst *Carl Levin.*

*

I Henhold til ovenstaaende anbefaler jeg mig paa det bedste til Forretningens ærede Kunder. Reel og proper Behandling skal stedse være mit Formaal.

Ærbødigst *P. A. Rosenberg.*

Tegning af Vald. Andersen

Sæsonstjærner XXIII

MAJA BIERRE JENSEN i »Bertran de Born« — Aarhus Teater

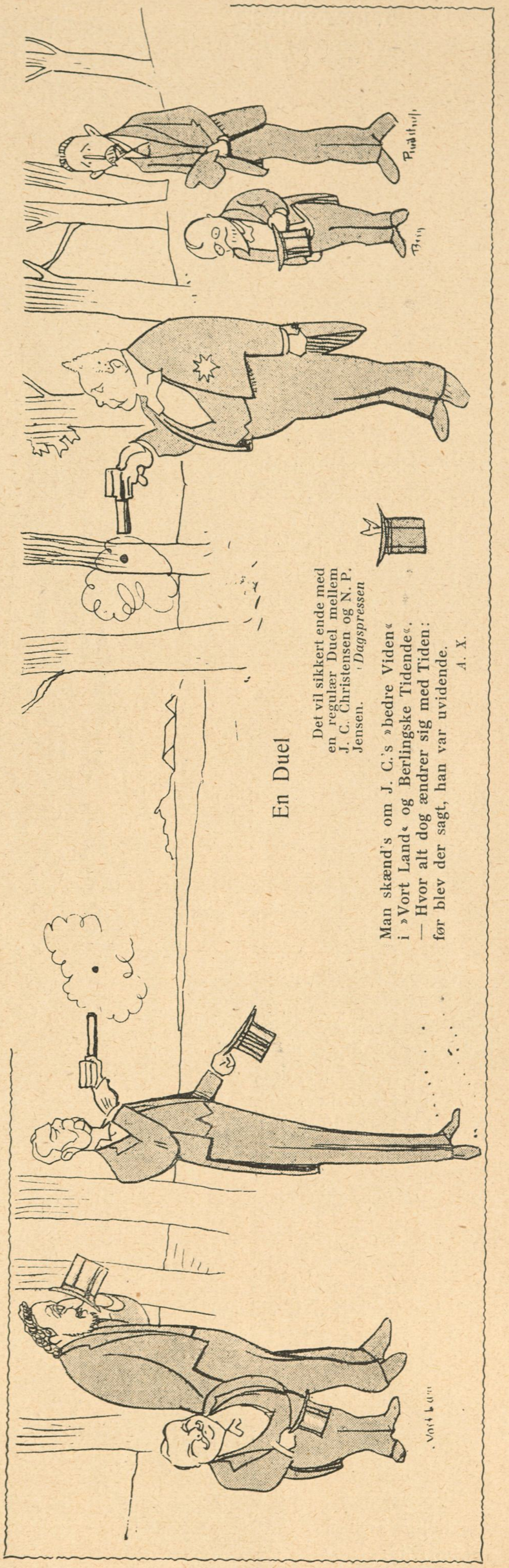

En Duel

Det vil sikkert ende med en regulær Duel mellem J. C. Christensen og N. P. Jensen. *(Dagspressen)*

Man skænd's om J. C.'s »bedre Viden«
i »Vort Land« og Berlingske Tidende«.
— Hvor alt dog ændrer sig med Tiden:
før blev der sagt, han var uvidende.

A. X.

Svigersønnen

Mel.: Joachim udi Babylon

Trepka Bloch udi Dannevang
havde den dejligste Svi'rfa'r,
fik'en Svi'rfa'r
„de' min Svi'rfa'r!"
gik han rundt og sang.
Hvor han lufted sin gule Lok,
bøjed alle sig saa dybt, for Bloch
var hans Svi'rsøn,
hanses Svi'rsøn
som vi kender nok.

„Bona" mod Svi'rsønnen var splendid,
Svi'rfa'ren talte saalunde:
„Guld og Grunde,
godt jeg unde
kan dig denne Bid;
Svi'rsøn, til Lykke med den rare Steg".
Svi'rsønnen sa'e, da han gik sin Vej:
„Kære Svi'rfa'r,
skære, Svi'rfa'r,
skal'en ved Hjælp af dig".

Birkefuldmægtig i Hørsholm blev
Bloch ved et Magtbud fra oven,
stolt og hoven
rundt i Skoven
gik han om og drev.
Vilde Birkedom'ren gi' ham Dask,
Svigersønnen lo og svared rask:
„Husk paa Svi'rfa'r!
Dril ej Svi'rfa'r,
frygt for hans Krabask".

Uh, hvor der var i Geschäften Smeld,
daglig han rendte til Svi'rfa'r.
„Gak til Svi'rfa'r,
snak til Svi'rfa'r,"
lød fra Gry til Kvæld.
Svigersønnen kunde klar'en flot,
Navnet satte Svigerfa'ren blot
paa Bevillingen,
— op med Skillingen!
— og saa skar'en godt.

„Bona" kun'te faa Bevillinger,
hvisked til Bloch i sin Vaade:
„Hvis du raade
vil Hans Naade,
faar du Skillinger!"
Skillinger det kunde Mikkel li',
røg til Svi'rfa'r ubestikkelig —
Svigersønnen
høsted Lønnen
øjeblikkelig.

Nu er Svi'rfa'ren anderswo,
Svi'rsønnen maa resignere,
ikke flere
være mere
vil hans Malkeko.
Ingen mere til hans Lokker ser,
der er ingen, som han blocher mer.
Svi'rsøn Trepka
se man næppe ka',
før man skoggerler.

Célestin

Bjørn Jonsson

Præmie

er Politikens 1. Præ-
konkurrence, men at
kke ogsaa skulde faa
t Lammesteg under
o, det er vist ogsaa

Jubilaren N. J. Berendsen

Den gamle Pariser fra Frankrigs Parnas
de store Poeter halede frem
og tog dem i Lommen med sig hjem.
Nu da N. J. B. er gammel og graa
i *Akademiet* bør han have Plads,
thi han har *udødelig* gjort sig som faa.

De nye Viceformænd

Leerbeck og Becker!
en svær og en smækker!
hvis *Leer* og *er* vi fra vil trække,
blir der tilbage Beck af dem begge

Svigersønnen

Mel.: Joachim udi Babylon

Trepka Bloch udi Dannevang
havde den dejligste Svi'rfa'r,
fik'en Svi'rfa'r
„de' min Svi'rfa'r!"
gik han rundt og sang.
Hvor han lufted sin gule Lok,
bøjed alle sig saa dybt, for Bloch
var hans Svi'rsøn,
hanses Svi'rsøn
som vi kender nok.

Birkefuldmægtig i Hørsholm blev
Bloch ved et Magtbud fra oven,
stolt og hoven
rundt i Skoven
gik han om og drev.
Vilde Birkedom'ren gi' ham Dask,
Svigersønnen lo og svared rask:
„Husk paa Svi'rfa'r!
Dril ej Svi'rfa'r,
frygt for hans Krabask".

„Bona" kun'te faa Bevillinger,
hvisked til Bloch i sin Vaade:
„Hvis du raade
vil Hans Naade,
faar du Skillinger!"
Skillinger det kunde Mikkel li',
røg til Svi'rfa'r ubestikkelig —
Svigersønnen
høsted Lønnen
øjeblikkelig.

„Bona" mod
Svi'rfa'ren ta
„Guld og
godt jeg
kan dig denn
Svi'rsøn, til
Svi'rsønnen
„Kære S
skære, Sv
skal'en ved H

Uh, hvor der
daglig han r
„Gak til
snak til
lød fra Gry
Svigersønnen
Navnet satte
paa Bevi
— op m
— og saa sk

Nu er Svi'r
Svi'rsønnen
ikke flere
være mer
vil hans M
Ingen mere
der er ingen,
Svi'rsøn
se man
før man skog

— Min Fader er lige saa høj som Havemuren.
— Jamen min Fader han kan se over Muren.
— Jamen det kan min Fader ogsaa, naar han har høj Hat paa.

Sergenten: — Det er dog Satan til Marsch. I stiller op! De bageste Geledder er for tæt paa! ... Giv Luft bagud!

Pastor Svane er ikke rask og skal paa Sanatoriet. Stor Afskedsfest Fru Bertelsen siger Farvel til den kære Hyrde med følgende Ord:
— Nu maa Pastoren ikke være urolig, det bliver nok godt, naar Pastoren kommer paa Krematoriet.

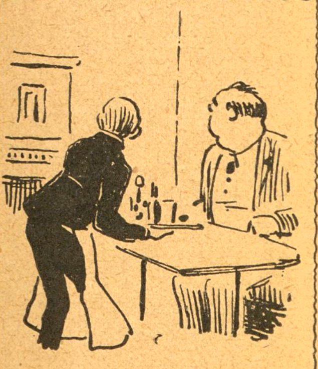

Gæsten: — Det er dog skrækkeligt saa falsk den Klaverautomat spiller.
Opvarteren: — Herren har maaske lagt en falsk Tiøre i den?

Bjørn Jonsson

Politikens Præmie

En Billet til Rom er Politikens 1. Præmie i den nye Billedkonkurrence, men at den arme Kunstner ikke ogsaa skulde faa et Par Skilling til lidt Lammesteg under vejs er for vildt at tro, det er vist ogsaa kun en And.

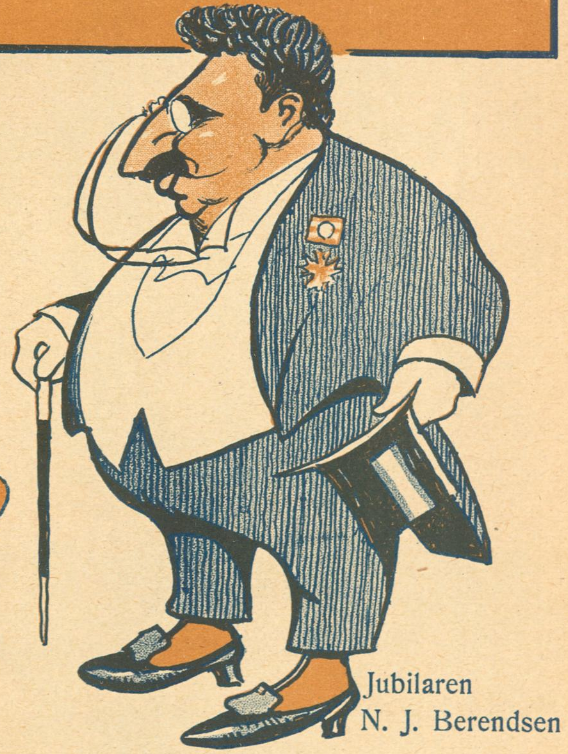

Jubilaren N. J. Berendsen

Den gamle Pariser fra Frankrigs Parnas
de store Poeter halede frem
og tog dem i Lommen med sig hjem.
Nu da N. J. B. er gammel og graa
i *Akademiet* bør han have Plads,
thi han har *udødelig* gjort sig som faa.

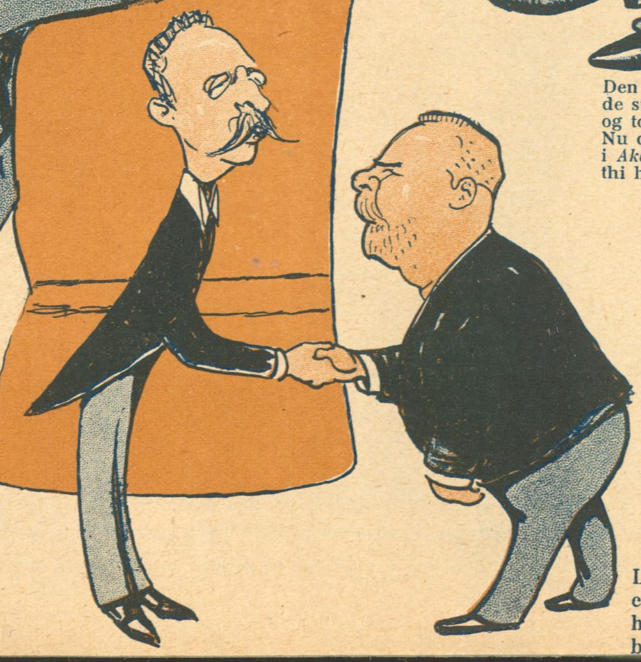

De nye Viceformænd

Leerbeck og Becker!
en svær og en smækker!
hvis *Leer* og *er* vi fra vil trække,
blir der tilbage Beck af dem begge.

Tegning af Alfred Schmidt

Fra fremmede Blade

Det er muligt, at Væddeløbene virker harmonisk udviklende paa Hestene, men de gør det s'gu ikke paa Menneskene.

NAGELS LUSTIGE WELT

Busen: — Om farbror bjuder p
farbror ä' inne.
Bonden: — Nä tack du, han sp
Busen: — Jo, ja tänkte bara s

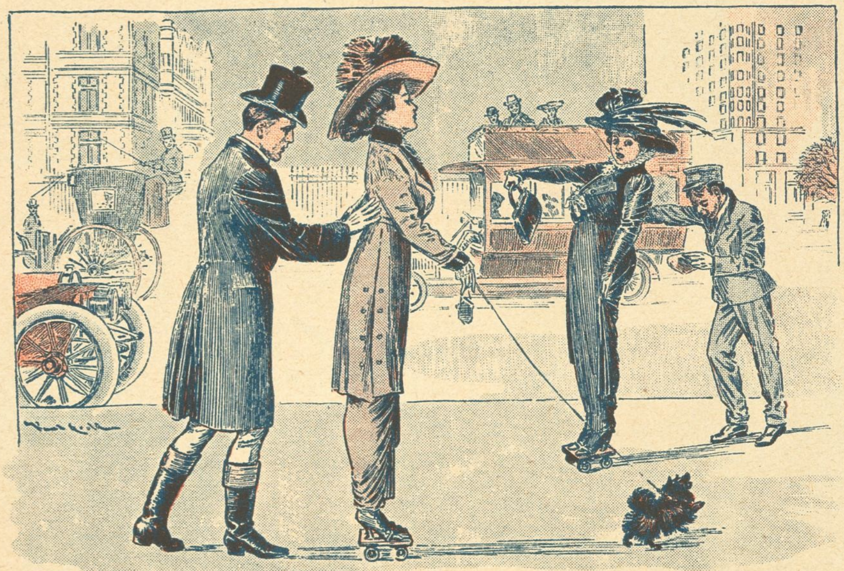

De stramme Damedragter — Nødvendigheden af et nyt Befordringsmiddel.

LIFE

— Disse Musæer burde ved Gud opvarmes noget bedre. Hvor let faar man ikke en Snue, blot man tager sig en lille Lur.

SIMPLICISSIMUS

Luffaren Nyktra Nordström får som vanligt en tjugufemöring hos häradsskrifvarns. Nyktra Nordström tittar noga på slanten och säger:

— Ja nu har ja gått här i huset å tiggt i minst tio års tid, så nu undrar ja allt om ja inte kunde få lite dyrtidstillägg. Bara fem öre.

STRIX

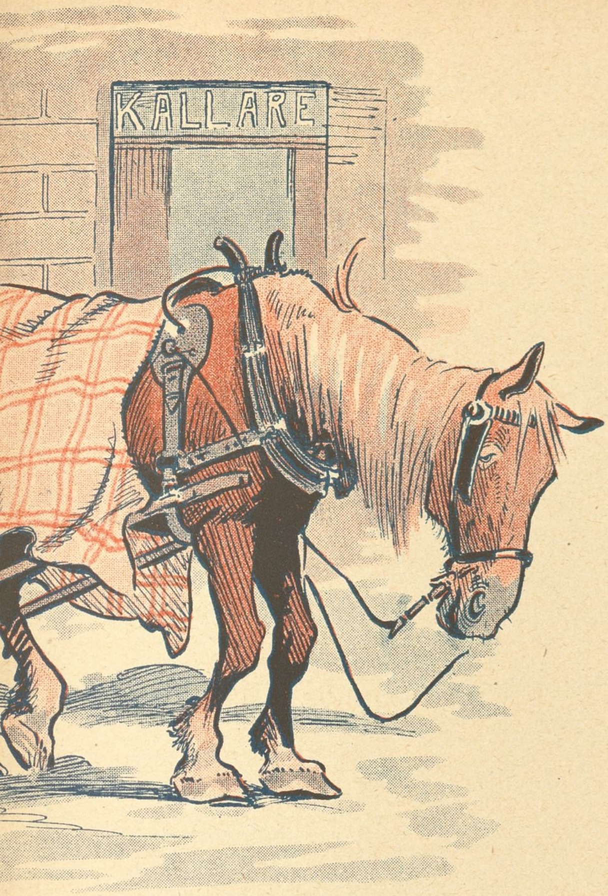

å en nubbe så ska' ja hålla hästen medan

pringer inte sin väg.
å att han inte står å trillar ikull.

PUCK

Et Skinsygedrama

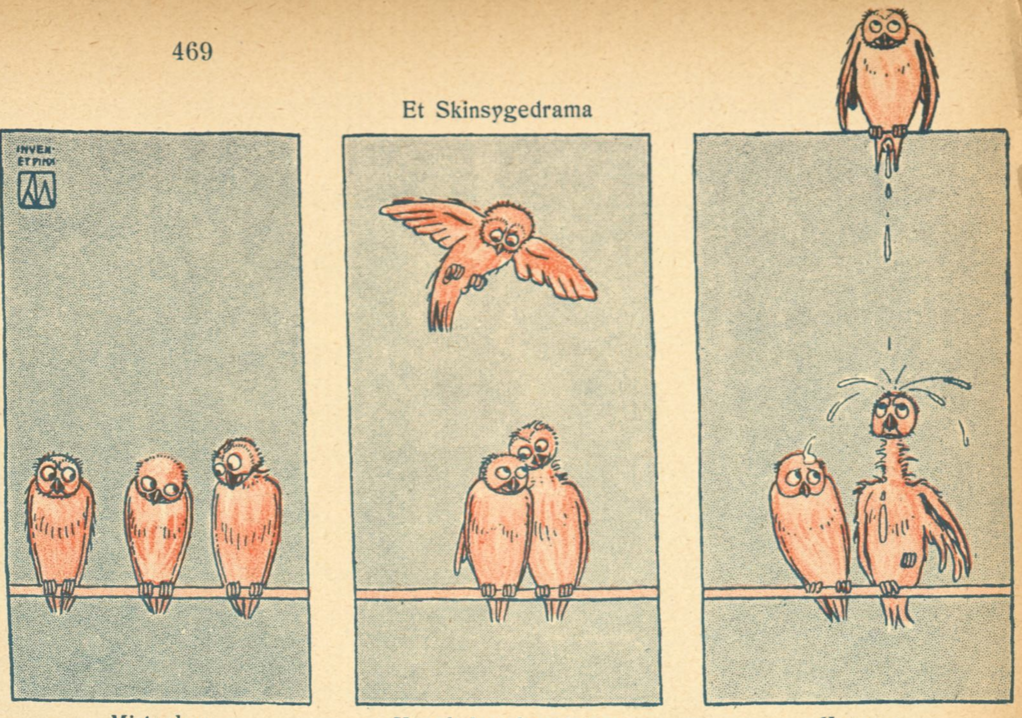

Mistanken — Utroskaben konstateres — Hævnen

LE RIRE

Den distræte Hundeklipper

PÊLE MÊLE

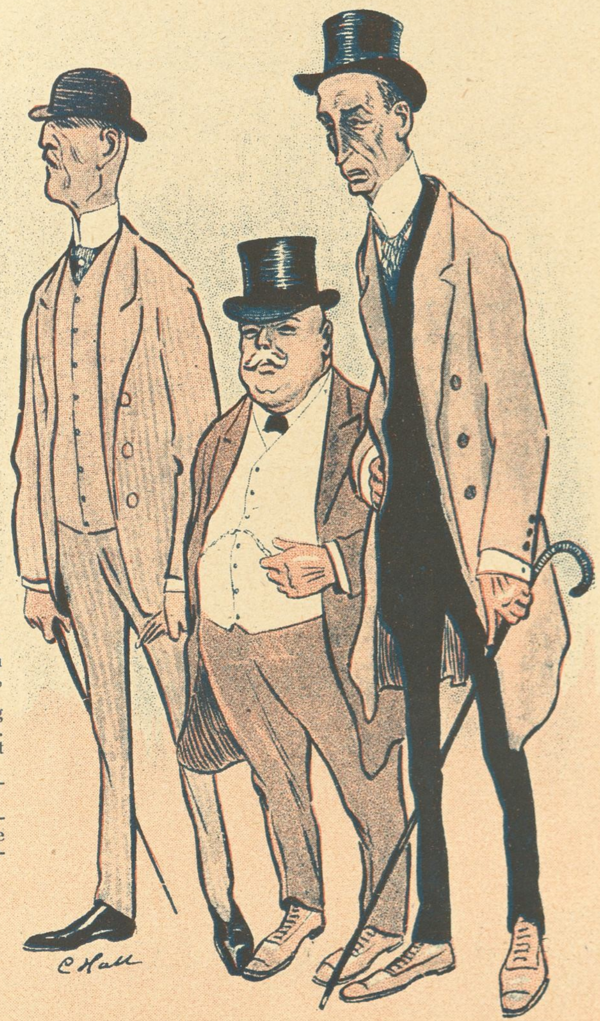

En Overraskelse

— De gifter Dem i næste Maaned, hører jeg.

— Det ved jeg da ikke noget om. Hvem har fortalt Dem det?

— Deres tilkommende Svigermoder; hun sagde, det skulde være en Overraskelse.

LUSTIGE GESELLSCHAFT

Det finns bara ett anständigt sätt att få barn nuförtiden och de ä genom adoptering.

SÖNDAGS-NISSE

Københavns Hauserplads Nr. 9. Tlf. 9016.

Danmarks Smaakonger VI

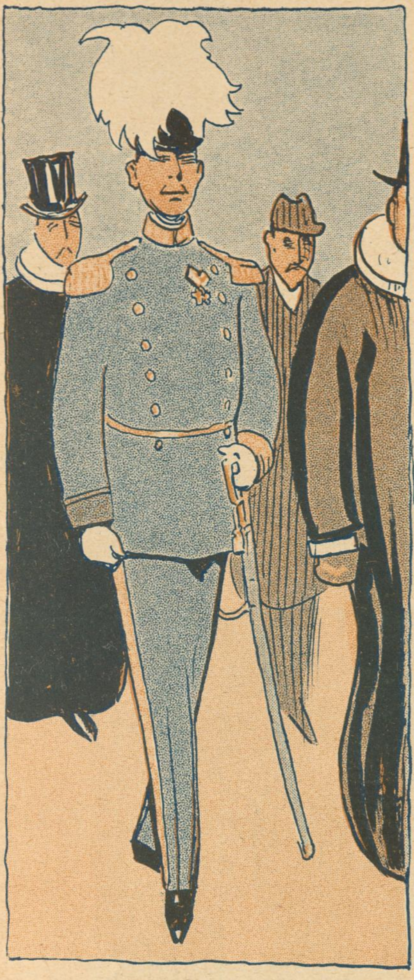

A. V. H. GROOTHOFF

K. Dm.

18 Amtmænd ejer vi. Af disse er to Baroner og de otte Kammerherrer. Blandt de, der uden Adelstegn eller gyldne Nøgler sidder paa deres Embedsstol henviste til at glimre ved personlige Egenskaber, er Hr. *A. V. H. Groothoff,* Sorø Amtmand. Til Opgavens lykkelige Løsning medbringes Ridderkorset, Dannebrogsmændenes Hæderstegn samt en herskabelig Villa og en ikke mindre herskabelig Formue, om hvilken man hvisker andagtsfuld under Sorø Linde. Mens Mallen vender sig i Sorø Sø, forundres man ved det besynderlige i, at Amtmandsfuldmægtigene evigt veksler, gaar og kommer, og ingen finder blivende Stade. I evig Uro som den gamle Malle, vender Amtsfuldmægtigene sig paa deres Stol. Men, mens Mallen bliver, flygter de.

Hvori ligger det? I Sorø gætter man, at de, som drager bort, aldrig har set Amtmandsvillaens dyreste Klenodie: Billedet, hvor Amtmand *Groothoff* trykker Kong Edward i Haanden. Den, der har set det vindende og gribende, lysende og elskelige Amtmandssmil forstaar det ikke, at Sorø Amtskontor ikke tryllebinder sine Undergivne som Feens smilende Vover trods alle sære Trækninger. *Mac.*

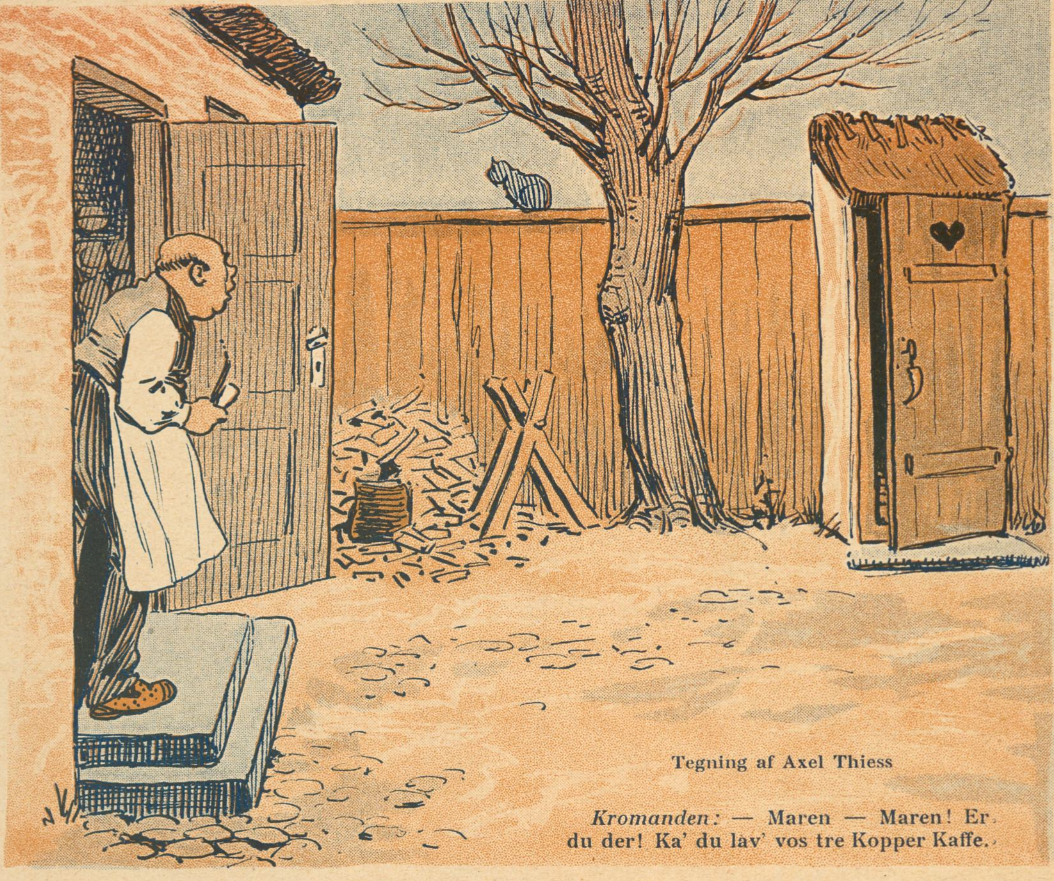

Tegning af Axel Thiess

Kromanden: — Maren — Maren! Er du der! Ka' du lav' vos tre Kopper Kaffe.

Tegning af H. E. Melchior

Foraarsmode

Det hverken ængster, ej heller fornærmer
denne Skønjomfru, at Herrerne sværmer.
Inde i Kuben, der lokker med Honning,
sidder den Fagre som Hjærternes Dronning.

Og hun har Formue, en af de pæneste,
hun har jo nemlig en net Bi-Fortjeneste.
Fri!! — Hun har Guld!
Hele »Bikuben« fuld!

Til Valg - Til Valg.

❀

Kupon

til

Den store Konkurrence:

Klods-Hans for Publikums Domstol.

Hvilken af de i Vinterens Løb offentliggjorte 18 Tegninger har De haft mest Glæde at betragte, hvilken har efter Deres Mening været den bedste som Helsides Bidrag i Klods-Hans?

Svar: .... **Nr.:** ....

Navn: ....

Postadresse: ....

Indsendes inden 1. Maj til Klods Hans Kontor, Citygade 22, i Kuvert mrkt. „**Konkurrencen**". Kuponer kan indsendes samlede i en aaben Kuvert og for Tryksags Porto.

Der maa kun stemmes paa én Tegning paa hver Kupon, men enhver kan indsende et ubegrænset Antal Kuponer og kaste saa mange Stemmer han vil paa samme Tegning. **Resultatet offentliggøres i vort Nummer for 16. Maj.**

Efter endt Opgørelse vil der for den Tegning, som har vundet størst Bifald, tilfalde Kunstneren et Ekstra-Honorar af Kr. 100 og »Tilhængerne« af det paagældende Billede en af Klods Hans Original-Tegninger, der tildeles efter Lodtrækning i et Antal af 100 Stkr.

Den Tegning, som naar næsthøjest, vil bringe Kunstneren kontant Kr. 50, og Indsenderne, der har kaaret dette Billede, et Eksemplar af Kunstneren Valdemar Andersens pragtfulde Teater-Billeder fra københavnske Scener, ligeledes efter Lodtrækning i et Antal af 100 Eksemplarer.

Det tredie Portræt vil bringe:

Kunstneren Kr. 25 og Indsenderne April Kvartal af Klods Hans gratis i et Antal af 100, der udtages ved Lodtrækning. Er Vedkommende i Forvejen Abonnent paa Bladet, gives i Stedet den udmærkede Bog! *Sommerbogen.*

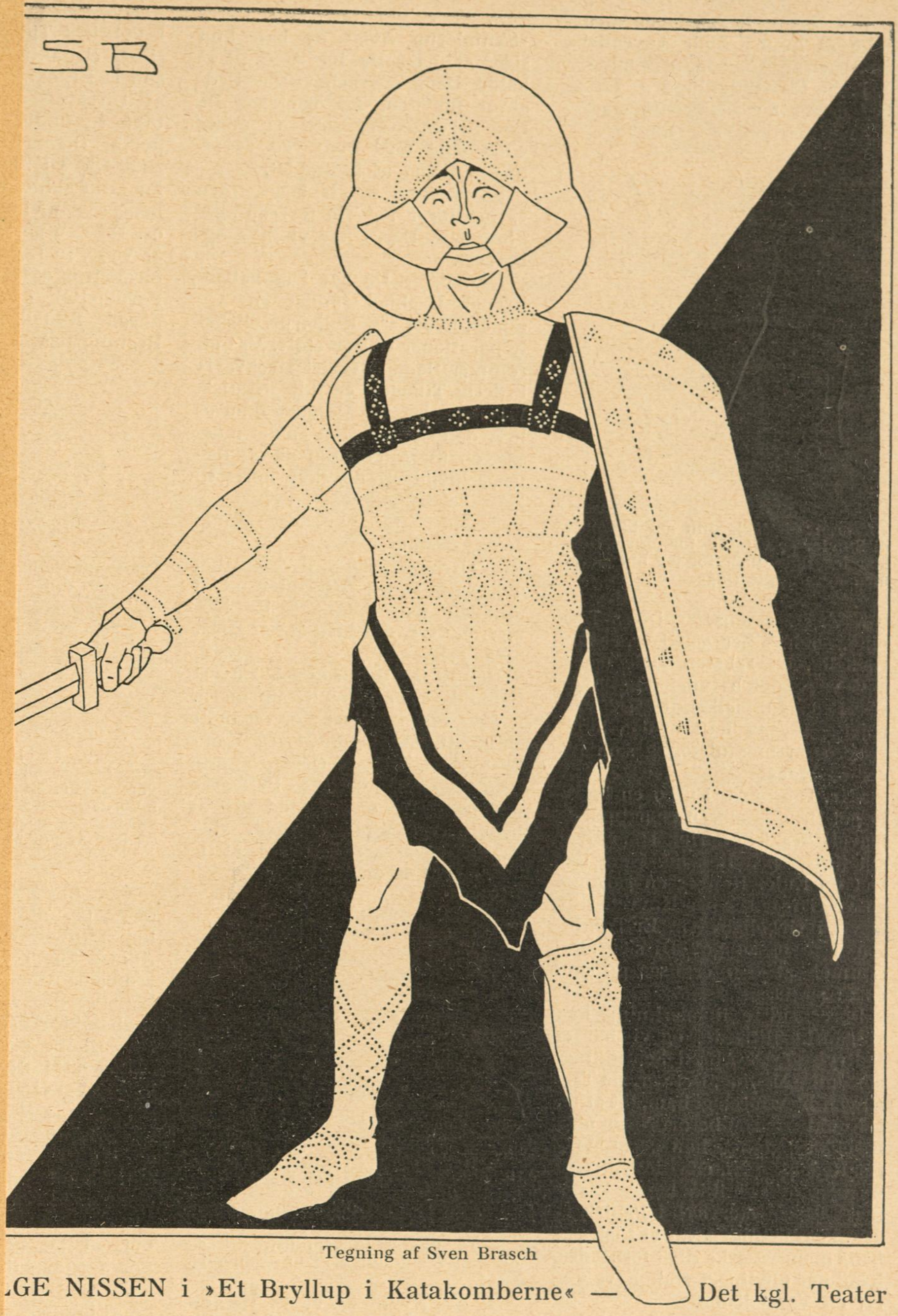

Tegning af Sven Brasch

LGE NISSEN i »Et Bryllup i Katakomberne« — Det kgl. Teater

Af Assessor Schous Retsprotokol

- — — Kamparenten kan ikke mindes, at Arrestanten har sagt til ham, at han har for-
Lassen, at nogen har meddelt hende, at han skulde have sagt til ham, at han ikke
e noget om, at han heller ikke vidste noget, hvilket han absolut maatte vide, eftersom
til Komparenten havde sagt til Arrestanten, at nogen maatte der da være, der vidste
, hvilket Komparenten til ham indrømmede, at han troede, eftersom han havde sagt
ım, at han og hun havde betroet *den,* at det ikke betød noget, hvilket han og Kompa-
n heller ikke tvivlede paa, da Arrestanten til ham havde sagt, at han havde fortalt,
t var noget Sludder det hele.

Ved *Habakuk*

Af vor sidste Post

j R., Aarhus, *Aage R.*, Aarhus, *Rud, H.*, Nykøbing F., *William J.*, *L. J.*, Aarhus, *P. M.*,
dborg, *Korporal, Buffalo Bill, A. H.* — Honorar er afsendt.
O. — De vil vide, hvad der er blevet af Deres »Smærtens Barn«. Vi har ganske sim-
ındlivet det uden at føle blot Antydning af nogetsomhelst, der kunde ligne Medlidenhed.
— »Bed Hr. Alfred Schmidt om at lave Tegningen, saa gør han det nok.« Vi har
ıldet ham paa Knæ og under Taarer, men det hjalp ikke det mindste. Alfred
ıidt er nemlig aldeles ikke, hvad Folk er tilbøjelig til at tro, en overordenlig imødenende og rar Mand. Hans affable Ydre er kun en Maske, bag hvilken skjuler sig
ʏrannisk Herskernatur med udpræget absolutistiske Tilbøjeligheder.

Danmarks Smaakonger VI

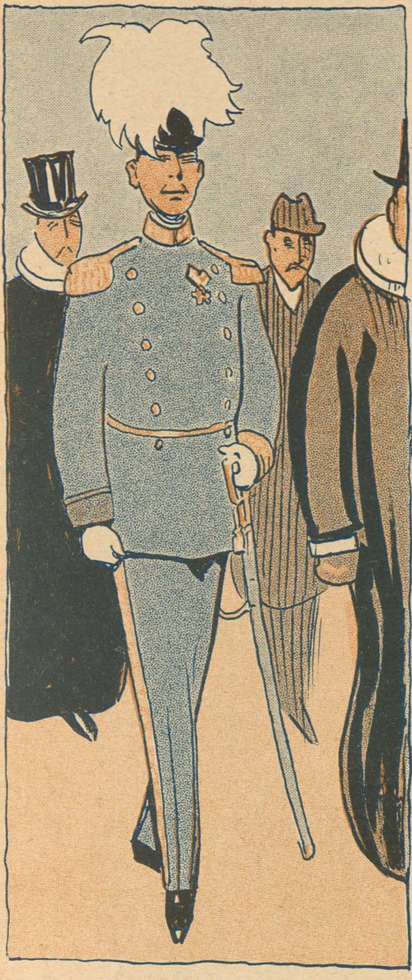

A. V. H. GROOTHOFF
K. Dm.

18 Amtmænd ejer vi. Af disse er to Baroner og de otte Kammerherrer. Blandt de, der uden Adelstegn eller gyldne Nøgler sidder paa deres Embedsstol henviste til at glimre ved personlige Egenskaber, er Hr. *A. V. H. Groothoff,* Sorø Amtmand. Til Opgavens lykkelige Løsning medbringes Ridderkorset, Dannebrogsmændenes Hæderstegn samt en herskabelig Villa og en ikke mindre herskabelig Formue, om hvilken man hvisker andagtsfuld under Sorø Linde. Mens Mallen vender sig i Sorø Sø, forundres man ved det besynderlige i, at Amtmandsfuldmægtigene evigt veksler, gaar og kommer, og ingen finder blivende Stade. I evig Uro som den gamle Malle, vender Amtsfuldmægtigene sig paa deres Stol. Men, mens Mallen bliver, flygter de.

Hvori ligger det? I Sorø gætter man, at de, som drager bort, aldrig har set Amtmandsvillaens dyreste Klenodie: Billedet, hvor Amtmand *Groothoff* trykker Kong Edward i Haanden. Den, der har set det vindende og gribende, lysende og elskelige Amtmandssmil forstaar det ikke, at Sorø Amtskontor ikke tryllebinder sine Undergivne som Feens smilende Vover trods alle sære Trækninger. *Mac*

Tegning af H. E. Melchior

Foraars

Det hverken ængster, ej heller fornærmer
denne Skønjomfru, at Herrerne sværmer.
Inde i Kuben, der lokker med Honning,
sidder den Fagre som Hjærternes Dronning.

Rengræsning

Oppe i Lapland ligger en Grænse ved en eller anden Meridian strækkende sig fra syvoghalvtredssindstyvende nordlig Breddegrad vestlig Længde, østlig Højde til femoghalvfjerdssindstyvende sydlig Længdegrad, fjerde Milepæl til venstre. Denne Grænse vil *Renerne* ikke respektere. De *rener* saa at sige daglig over Grænsen og æder forbuden Græs, d. v. s. svenske Rener æder norsk Græs og norske Rener svensk Græs. I Betragtning af, at det foregaar i Lapland, kunde det synes rene Lapperier eller rettere *Ren*-Lapperier, men Sagen er af alvorlig Natur. Saa alvorlig, at Lapperne har følt sig foranlediget til at telefonere efter Professor Matzen og bede ham komme derop. De telefonerede bare: kom herop, Mand — og dermed var Hr. Matzen valgt til *Opmand.*

En af de første Dage tager Professoren derop paa Cykle for at ordne *Renenet* over Grænsen. Den svenske og norske Regering forsyner ham med et Nøgle Seglgarn, en Tommestok og en Passer samt Notitsbog og Blyant til at notere med. Professoren skal nemlig maale op og se at finde den rigtige Grænse, hvis det skulde vise sig, at den gamle er forkert.

Et Forlydende at Professoren i Anledning af denne Rejse agter at søge Navneforandring og kalde sig *Ren*berg er overdrevet.

Det vilde jo ogsaa være fjollet. *Habakuk*

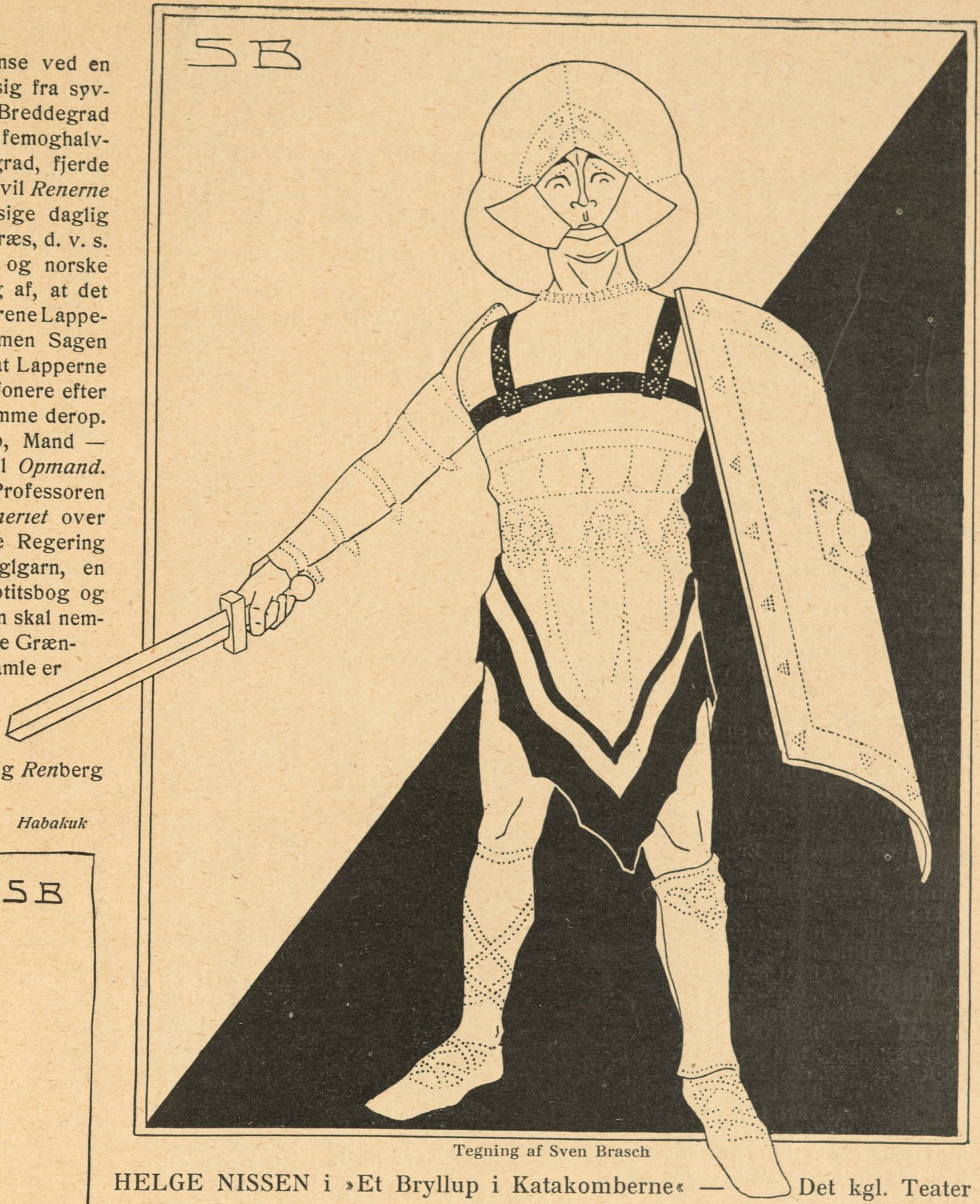

Tegning af Sven Brasch

HELGE NISSEN i »Et Bryllup i Katakomberne« — Det kgl. Teater

Tegning af Sven Brasch

Marius Wulff
(Buffalo Bills Forfatter)

Her ser De Sønderbros Schiller
der kommer fra en af Prøverne.
Han skriver om Buffalo Biller
og ligner selv en af Røverne.

Af Assessor Schous Retsprotokol

— — — Kamparenten kan ikke mindes, at Arrestanten har sagt til ham, at han har fortalt Lassen, at nogen har meddelt hende, at han skulde have sagt til ham, at han ikke vidste noget om, at han heller ikke vidste noget, hvilket han absolut maatte vide, eftersom han til Komparenten havde sagt til Arrestanten, at nogen maatte der da være, der vidste noget, hvilket Komparenten til ham indrømmede, at han troede, eftersom han havde sagt til ham, at han og hun havde betroet *den,* at det ikke betød noget, hvilket han og Komparenten heller ikke tvivlede paa, da Arrestanten til ham havde sagt, at han havde fortalt, at det var noget Sludder det hele.

Ved *Habakuk*

Af vor sidste Post

Kaj R., Aarhus, *Aage R.*, Aarhus, *Rud, H.*, Nykøbing F., *William J.*, *L. J.*, Aarhus, *P. M.*, Svendborg, *Korporal*, *Buffalo Bill*, *A. H.* — Honorar er afsendt.

O. O. — De vil vide, hvad der er blevet af Deres »Smærtens Barn«. Vi har ganske simpelt undlivet det uden at føle blot Antydning af nogetsomhelst, der kunde ligne Medlidenhed.

S. — »Bed Hr. Alfred Schmidt om at lave Tegningen, saa gør han det nok.« Vi har bønfaldet ham paa Knæ og under Taarer, men det hjalp ikke det mindste. Alfred Schmidt er nemlig aldeles ikke, hvad Folk er tilbøjelig til at tro, en overordenlig imødekommende og rar Mand. Hans affable Ydre er kun en Maske, bag hvilken skjuler sig en tyrannisk Herskernatur med udpræget absolutistiske Tilbøjeligheder.

Chr. Dr. — Redaktionen mener ikke at kunna finde Anvendelse for nogen af de indsendte Tegninger.

V. B., Charlottenlund — Vittigheden har for over en Menneskealder siden staaet i »Punch«.

Herren: — Nej, min goe Skoma'r, di Støvler er virgeli' for smaa. Dem faar jeg ikke paa, før jeg har gaaen med dem nogle Dage.

K. A. H., Odense — Deres Tegning, som vi her gengiver, er fortræffelig, og Teksten vilde ogsaa have været det, hvis den ikke havde været saa gammelkendt. Mere Fornøjelse har vi haft af den Skrivelse, som medfulgte, og som lyder saaledes:

»Hr. Kloshans, En go en ka Di jo got lie. Skomaren er naturlivis ingvali fra 64, derfor staar han saa fjolset paa Benene. Han har foet en Kule. Han er en gammel en va vi igge ser paa Hovvet, som er vit i virkeligheden. Er Teiningen igge ogsaa go? Di sier allesammen at den er lisaa go som en af smitses.«

Deres sidste Bemærkning kan vi ganske tiltræde, og vi har et Indtryk af, at Alfred Schmidt er af samme Mening. Det var, da Tegningen blev forelagt ham, let at se, at Konkurrencen berørte ham ubehageligt, og havde han været alene paa Redaktionen, er vi ingenlunde vis paa, at han ikke havde kastet Deres lille Mesterværk i Papirkurven. Men heldigvis var vi tilstrækkelig mandsstærke til at forhindre, hvad der ubetinget vilde have været en Vandalisme.

A: — Det er dog mærkeligt med den unge Petersen, der er gaaet hen og har giftet sig med den første den bedste!
B: — Naa, saa galt er det da heller ikke, det er hverken den første eller den bedste!

H. J., Charlottenlund — De gør, hvad Deres Tegning viser, Tilbageskridt og ikke Fremskridt, og vi begriber ikke, hvad det er for en Overbærenhedens Aand, der i dette Tilfælde behersker os, siden vi endnu en Gang føjer Dem i Deres barnlige Lune og ofrer Plads paa Deres »kunstneriske« Frembringelse. Men her er den!

B. N. — Vi har læst Deres »Skumlerup Avis« og kan kun sige, at naar De har Mod til at kalde Dem ansvarhavende Redaktør for den, saa paatager De Dem et Ansvar, som vi nødig vilde dele med Dem ved at aftrykke noget af Indholdet.

Ib, Odense — Beklager, men vi modtager for Tiden Tegninger i Snesevis. Deres har vi ikke opbevaret.

Carl B. — De har i et københavnsk Dagblad fundet en Annonce, hvori »$^3/_4$ Enkefrue ønsker Reparationer af Herretøj«. Vi indrømmer Dem, at Ordet »trekvart« i dette Tilfælde er lidt mystisk. Vil det sige, at Manden ikke er helt død endnu, eller er det maaske en fin Antydning af, at den paagældende Dame ikke hører til Halv-Verdenen?

E. Th. N. — De sender os nedenstaaende:

— »Kronprinsen af Serbien skal nok have skudt Cigaretter ud af Munden paa Folk. — Ja, han maa sikkert være Medlem af »Bort med Tobakken«.

Den er slet ikke saa gal. I hvert Fald ikke saa gal som Kronprinsen.

Ung Pige — Det gør os ondt at maatte sige Dem, at vi personlig har medvirket i Ordsprogslege med betydeligt vittigere Deltagere end dem, De er saa glad ved at have været sammen med. Men det fornøjer os naturligvis, at De har moret Dem.

— Hvad mon Grunden kan være til, at Pedersen ikke kan faa sin Villa færdig til Maj?
— Han kan vel ingen Tømrer faa?
— Hvorfor tror du det?
— Jo, han er jo Afholdsmand, og de kan vel ikke faa »Tømrermænd«.

R. H., Nykøbing F. — Tegningen er ikke uden Originalitet, men det er desværre Teksten. Men da de nu en Gang hører sammen, er det vel bedst at lade dem følges.

Anonym — De fortæller os, hvad De selv kalder »en mindre artig Historie«. Den lyder saaledes:

»Petersen er Invalid og har to Træben, og han kan af den Grund ikke »gaa i Gaarden« før det er mørkt, da han ikke kan have Døren lukket for sine Træben. En Aften, da han var »i Gaarden«, kom Husets Vært ned i Gaarden og rendte mod Træbenene, og han udbryder ærgerligt: »Nu har de Sa . . . Drenge igen kørt Trillebøren ind paa Das.« Han tog saa i »Stængerne« og kørte »Vognen« ud.

Hvad blev saa Enden?

Den blev stødt.«

Det blev vi ikke, og Læserne bliver det utvivlsomt heller ikke.

J. G., Østervold — Vi synes ikke, Tegningerne er tilstrækkelig morsomme.

Police — Deres Sang »Kvinden i Politiets Tjeneste« er paa det sidste Redaktionsmøde blevet afsunget i Kor til Akkompagnement af Direktør Lauritzens Harmonika og under Bifald fra en tilfældig Genboerske, der har et godt Øje til Axel Thiess og derfor altid sidder ved Vinduet. Men længere kan vi heller ikke strække os. Da den ganske gør Indtryk af at være en Lejlighedsvise, har De formentlig ogsaa allerede haft den Fornøjelse af den, som De med nogen Rimelighed kunde gøre Regning paa.

Filosofi
— Ja, fra Mændene stammer hele vor Ulykke. Hvem bragte Synden ind i Verden? Eva siger man. Nej, det var Djævelen, som fik Eva til at synde, og han var et Mandfolk.

Frk. L. J., Aarhus — De meddeler os, at enkelte Mennesker har bildt Dem ind, at De har Anlæg for Tegning, hvorfor De sender os ovenstaaende Prøve. Hvad kan det dog være for nogle ondskabsfulde Mennesker. Dem skulde De virkelig ikke omgaas mere.

Hvorvidt De har Anlæg for Filosofi skal vi ikke kunne sige med Sikkerhed Vi er dog efter den lille Mundsmag, De her serverer os, ikke meget tilbøjelig til at tro det. Men hvad skal en ung Dame ogsaa med Filosofi! Hvis hun ser saa godt ud, som vi er overtydet om, at De gør, klarer hun sig nok foruden den!

R. B., Faaborg — Deres Rebus er altfor let. Den er gættet ved første Øjekast.

Fru Soffy — Vi takker Dem for Deres smukke Digt. Det er aldrig faldet os ind, at vi kunde have gjort os fortjent til en saa udsøgt Opmærksomhed, og vi ved vanskeligt, hvorledes vi skal gengælde den, men vi skal lægge vore Hoveder i Blød for om muligt at finde en Maade. De har forbudt os at offenliggøre Versene, og vi respekterer Forbudet. Men de er allerede gentagne Gang blevne læst højt under begejstrede Udbrud fra samtlige Tilstedeværende, og hvis De kunde overlade os blot en lille Haarlok, som kunde gaa paa Omgang, tror vi nok, at navnlig Redaktør Flor vilde føle sig fuldkommen lykkelig.

NB. Indsendte Bidrag, saavel Tegninger som Tekster, opbevares ikke og tilbagesendes kun, naar Porto vedlægges.

KLODS-HANS

Redaktion og Ekspedition:
Citygade 22 - Telef. 5164.

Adm. Direktør: CHR. LAURITZEN
Redaktør: CHR. FLOR.

Forretningsfører for Reklame-Afd.: GEORG NEERBORG.

Abonnement 3 Kr. Kvartalet
tegnes i Bogladerne, paa ethvert Postkontor og i Hovedekspeditionen.

Enkelte Numre 25 Øre
faas i Bogladerne, i Kioskerne og hos alle Bladforhandlere Landet over.

Annoncer fra Indlandet
modtages gennem Bladets Kontor og gennem alle anerkendte Annoncebureauer. 40 Øre pr. Nonp. Linie med 10, 20 og 30 pCt. Rabat for resp. 13, 26 og 52 Gentagelser.

Annoncer fra Udlandet
For **Tyskland, Østrig-Ungarn** og **Schweitz's** Vedkommende modtages alene Annoncer gennem **Rudolf Mosses Annonceekspedition i Berlin** og dette Bureaus Filialer i **Breslau, Chemnitz, Køln a. Rh., Dresden, Frankfurt a/M., Halle a/S., Hamburg, Hannover, Leipzig, Magdeburg, Mannheim, München, Nürnberg, Prag, Stuttgart, Wien, Zürich.** Annonceprisen er 60 Pf. pr. 50 m/m bred Nonp. Linie (Rudolf Mosses Normal-Liniemaal Nr. 3).

— Det er rart, at vi fik Kupeen for os selv.
— Ja det kunne du takke mig for.
— Hvorledes det?
— Jo, jeg fortalte Konduktøren, at du var en stakkels Vanvittig, som jeg skulde bringe til Bidstrup, — og saa har han naturligvis advaret de andre Passagerer!

Har De svag Mave?

Køb da Professor Lorentzens Bog
MAVEKATAR
med Opskrifter paa 50 Retter ved Mavekatar, udarbejdede af Frk. Suhr, Den Suhrske Husmoderskole.

Faas i alle Boglader. Pris 1 Kr.

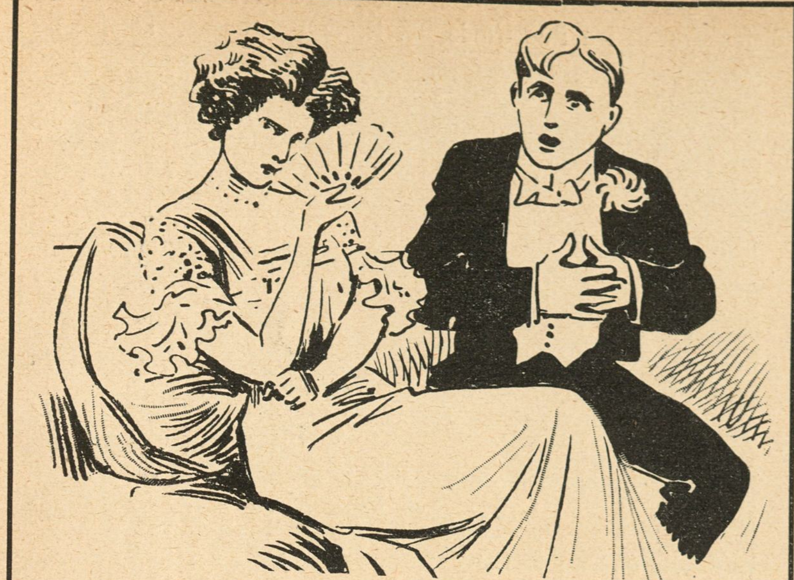

Tegning af Axel Thiess

Hun: — Gud — frier han, eller er det bare et Digt han rabler af sig!

GLOBUS JUVEL Spise-Chokolade

"Diamond" WHISKY

FRA ALEX. JOHNSTON & Co. GREENOCK OG LONDON

Faas overalt 2 Kr. pr Btl.

ENEFORHANDL. FOR DANMARK C. H. MØNSTER & SØN. KONGEL. HOF-VINHANDLERE.

Klods-Hans er en Tjærepind,
Hvorpaa hver forloren Mode,
Hver en Snob, hvert Vrøvlehode
Uden Skaansel fanges ind.

Kgl. Hof-Forgylder
A. W. Mogensens Efterfølger,
Palægade 5.
Forgyldte Rammer i alle Stilarter.
Spejle, Skærme, forgyldte Møbler etc.
Fineste Opforgyldning.
Telefon Palæ 351.

Bestil hos Deres Gartner en Daase Engelsk Blomstergødning Clays Invigorator, og De vil hurtig iagttage en forbavsende Trivsel hos Deres Potteplanter. 1 Pd. 50 Ø., ½ Pd. 35 Ø. i lugtfri Blikdaaser med udførlig Brugsanvisning. Eneforhandler for Skandinavien: **L. Dæhnfeldt, Odense.**

Sagførere.

Aarhus. **Chr. Birch.**
Overretssagfører. Søndergade 11. Tlf. 1764.

Aarhus.
Sagførerfirmaet Christensen & Jensen, Frederiksgade Nr. 1, Telefon 240. Incasso. — Søsager.

Assens. **C. Birkholm-Christensen.**
Handelsincassationer. - Hurtig Afregning.

Nykjøbing Mors. **Birger Hoff.**
Sagfører, cand. juris. Incassoforretning. Hurt. Afregn. Forespørgsler besv. gratis.

Odense. **C. F. Simonsen.**
Energ. Incasso overalt i Provinserne. Prompte Besørgelse. - Personlig Ledelse.

Odense. Sagfører **Frits Steffensen.**
Inkasso. Handelsinkassationer som Regel skadesløst.

Han: — Jeg ligger med Hjorteskinds Handsker om Natten, for saa bliver Hænderne bløde.
Hun: — Ligger de ikke ogsaa med Hjorteskinds Nathue?

Randers. Sagfører **Marius Christensen.**
Incassationsforretning for Jylland. Øjeblikkl. Afregning. Omg. Ekspedition.

Skive. **Bøttern.**
Sagfører. Incasso overalt i Jylland. — Hurtig Ekspedition og Afregning. —

Thisted. **A. Gade.**
Sagfører. Handelsincasso.

Varde. **Oldager & Lyster.**
Sagførere. Energisk Incasso. — Soliditetsoplysninger meddeles. —

Viborg. **H. F. Andersen.**
Sagfører. Handelsinkassationer.

Hoteller.

— Maa je— be om en B—Billet.
— Til hvilken Station?
— Tja — hva' har De for Stationer!

Aalsgaard. **Aalsgaard Badehotel.**
pr. Aalsgaard St., 1½ Times Rejse fra Kbhvn. Smukkeste Beliggenhed og Sandstrand. Værelser med Pension fra 4 Kr., uden P. fra 1½ Kr. Al Komfort. 12 Billeder Aalsgaard og Omegn gratis. Postadr. Hellebæk. Tlf. Helleb. 22.

Frederikshavn. **Central-Hotellet.**
Tel. 136. Nærm. Hotel v. Baneg. Elekt. Lys. 1. Kl. Køkken. Lagrede Vine. *Georg Christensen.*

Frederiksværk. **Hotel Arresø** (forh. Centralhotellet).
Byens største Hotel med Theater og Have. Pension 3½ à 4 Kr. Foreninger modtages.

Løgstør. **Hotel du Nord.**
Byens ældste, største og bedste Hotel. W.C. *Edv. Jensen.*

Næstved. **Hotel Bellevue.**
2 Minutter fra Banegaarden. 1ste Kl. Værelser. Kr. 1.00—1,50. Prøveværelse. Tlf. 227. *J. C. Jørgensen.*

Odense. **Hotel St. Knud.**
1. Klasse. Vestergade 64. Telefon 84 og 1441. *Carl Schmidt.*

Roskilde. **Jernbanehotellet.**
Vis à vis Banegaarden. Godt Køkken. Moderate Priser. Elektrisk Lys, W. C. *R. Hansen.*

Skive. **Skyttes Hotel.**
Nærmest Banegaarden. W. C. elektr. Lys. Værelser fra Kr. 1,50.

Viborg. **Jernbane Hotel.**
Værelser Kr. 1,25 á 1,50. *P. Sejersen.*

Manden: — Paa denne hersens Skinkekujes'mæn æde mig ihjel.
Konen: — Ja æd du bare, det er dig vel undt!

Nørresundby, Hotel Royal.
Nyt, 1ste Kl. Hotel. * * * * * * * **H. H. Carstens.**

Esbjerg. **A. Eeg's Palme- og Vinterhave,** største og eleganteste Restaurant. — Daglige Koncerter af udenlandske Musikere. —

Ægteskabskonkurrencen i „Hold mig i Haanden" vækker Jubel over det ganske Land. En af Kandidaterne græder, fordi hun ingen Stemmer faar. Køb „Hold mig i Haanden" og giv hende en Stemme.

Møbler fra eget Værksted, 10 Aars Garanti. **Komplet Spisestue 158 Kr. Lille Udbetaling.** **Frederiksborggade 19** v. Boulevarden.

Gummi & Sygepleje-ARTIKLER Vestend 4. København.

Wilsons Gummivarelager
Gothersgade 12. København.
Alle Sygeplejeartikler mod Efterkrav. Ill. Prisliste.

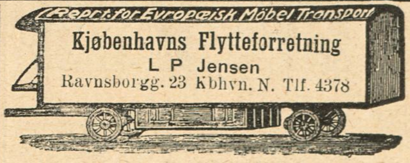

Indpakning og Forsending overalt i Ind- og Udl. med Garanti.
Største Vogne. *Billige Priser.*

HINDSBERG

Smaa Flygeler.

Forlovelsesringe, **Københavns 1ste Specialforretning.**
Fabrikation ved elektrisk Motor, samt Udsalg
Th. Halgreen, Gothersgade (lige for Regnegade) **34.**
Etabl. 1880. — Eget Værksted. — Telefon: Palæ 317. — Ingen Filialer

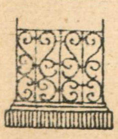

Have- og Gravgelændere,
saavel af smedet Jærn som af Jærntraad, leveres fra 4 Kr. pr. løbende Alen, samt elegante og billige Jærnporte. Illustreret Priskurant tilsendes. Ordres til Provinserne ekspederes. Mange Anbefalinger foreligger.
Telefon 2790.
V. Fiedler, H. C. Ørstedsvej 30.

CHAMPAGNE

MOËT & CHANDON

* Fonnesbech's The. Østergade 10. Telefon 252. * Fonnesbech's The. Østergade 10. Telefon 252. *

TORPEDO
FRIHJULSNAV
er det mest efterspurgte og derfor det bedste.

Store Flytteomnibusser
udlejes overalt fra Pilestræde 66. H. & G. Nielsen. Telefon 528.

UOVERTRUFFEN TIL FREMBRINGELSE AF EN SMUK HUD
KALODERMA-GELÉ & KALODERMA SÆBE.
GRAND PRIX VERDENSUDSTILLINGEN ST. LOUIS 1904

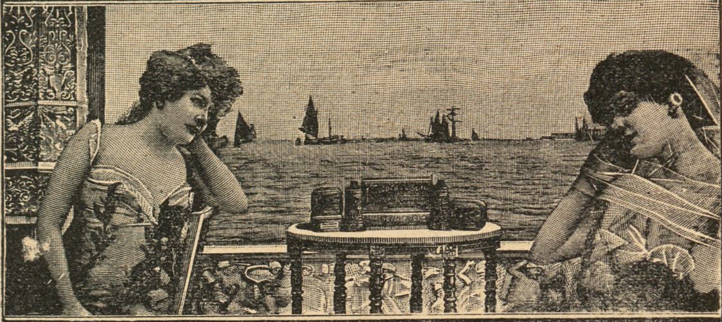

KALODERMA F. WOLFF & SOHN. KARLSRUHE.
FAAS PAA APOTEKERNE SAMT I PARFUMERI & FRISØR-FORRETNINGER.

Ældste danske Produkt
ALFRED BENZON MALTEXTRAKT
uovertruffet det bedste.

HERM: N PETERSEN & SØN
Etableret 1849.
Bredgade No 23

Drik altid Elisabethsmindes Chokolade og Kakao.

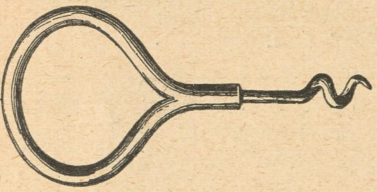

Proptrækkeren „Helmerhus". Drejes kun én Gang. Ingen Korkstumper i Øllet. 1 Kr. Forsendes til Provinserne mod Indsendelse af Kr. 1,10. Bøgelund-Jensen, Specialforretning i Køkken-Udstyr. Raadhuspladsen 2. Telf. H. 863. Helmerhus.

Brug altid Aggerbecks ægte Iris Sæbe 25 Øre.

Har De Tandpine
brug Chr. V. Mendes berømte
DENTIN
som hurtigt stiller de heftigste Smerter.
Faas i Glas à 45 Øre.
9, Kronprinsensg. ny Materialh. 9.
København K — Telefon 8418.
Forlang udtrykkelig
„Chr. V. Mendes Dentin

FRA ALFRED BENZONs FABRIKER
HÆMATIN-ALBUMIN TABLETTER
Koncentreret sterilt bloddannende Middel.
1 Kr. Æsken.
FAAS PAA ALLE APOTEKER

Københavns Vandkuranstalt.
Anbefaler alle medicinske Bade.
Toldbodvej 7. Telefon Palæ 659 v. Kbhvn. Forlang Prospekt.

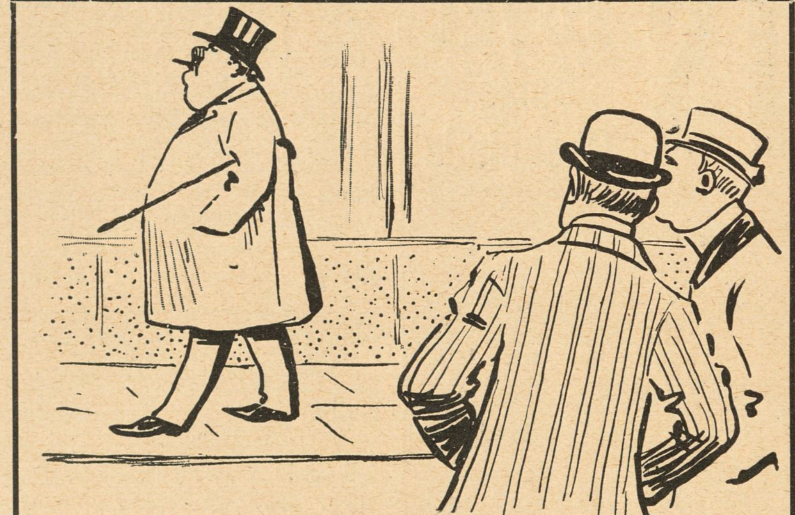

Tegning af Axel Thiess
Vinagenten: — Kan du se den røde Næse der, det er mit Mærke!

Aarsleffs Esprit de Valdemar
anbefales som den mest forfriskende Parfume.

Kehlets Favorit Chocolade
CHRISTIAN F. KEHLETS
Favorit Chocolade
pr. Pd. 1,00, 1,20, 1,40, 1,60, 1,80.
Fineste Velsmag.
Største Næringsværdi.

Hobro Maltekstrakt

KØBENHAVNS DANSKE HAMLET CYCLER CYCLEFABRIK
Indreg. Varemærke.
Hamlet,
Københavns Cyclefabrik.
Fabriksudsalg
Kjøbmagergade 64,
Hj. af Kultorvet.

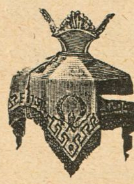

Sidste Nyheder.
Billigste Priser.
KJØBENHAVNS LAMPESKÆRMEFABRIK.
Frederiksberggade 27.
Udsalg 1ste Sal. — Telefon 7101.

Skandinaviens største Lager af
tropiske Fugle.
Største Udvalg, smukke Ekspl. fra Kr. 1,50 Parret. Yngledygtige Undulat-Papegøjer fra 6 Kr. Parret, talende Papegøjer og Kakaduer 10—15—25 Kr. pr. Stk. Nordiske Skovfugle fra 50 Øre.
Forretningen tilkendt 14 Sølvmedailler, Æres-, 1. og 2. Præmier i 1900.
L. Søncksen, Larsbjørnstræde 12, St.

Det originale Maltet Brød fra Schulstad & Ludvigsen kendes paa at det altid bærer dette Mærke
Den nye Brødskærer „Fix" skærer let al Slags Brød i glatte Skiver. Faaes hos alle Jsenkræmmere

Dir. A. CARLSEN, Jng. Kapt. M. Jng. F.
A/S DANSK PATENT KONTOR
Tlf. 5570
KJØBENHAVN. B.
Jærnbanegade 6.

LEVRING & LARSEN
104. GL. KONGEVEJ 104
aut. Installør af elektrisk Lys

Calcium Carbid.
H. Gabe, Monradsvej 13. Kbhvn. F.

Grib denne Lejlighed.
Intet overtræffer dette
Enhver
faar paa Forlangende gratis tilsendt mit Hovedkatalog over
Hammonia Cycler og Symaskiner
til forbavsende billige Forhandlerpriser.
Jeg leverer disse fragt-, told- og emballagefri til enhver dansk Jærnbanestation.
Prima Materiale, Præcisionsarbejde, elegante Modeller, stor Garanti.
Mine Specialiteter: Hammonia Cycler, Tilbehør og Ringe, Hammonia og Continental Symaskiner, Vaske- og Vridemaskiner, Køkkenmaskiner, Jærnsengesteder, Vognlanterner etc.
Tilkendt Ærespræmier, Guld- og Sølvmedailler ved alle Udstillinger, hvori der er deltaget.
Hammonia Cycle- og Metalvarefabrik.
A. H. Ueltzen, Hamburg 69.
Gegr. 1889.

Tegning af Axel Thiess

Assessoren: — Jeg synes, De burde have saa megen Respekt for Retten, at De ikke mødte ubarberet.
— Ja undskyld, Hr. Assessor, men je' har ventet saa længe her udenfor, at Skægget har begyndt at gro igen!

SPORTSMAN WHISKY

Fabriken Kureer
MOTORVOGNE MOTORCYKLER — Sejren er Kureers! — FORLANG OFFERTE
A. FRIBERG · SILKEBORG

STORM SKADEFORENINGEN „LY"
NÆSTVED
forsikrer Ejendomme overalt i
KONGERIGET DANMARK
Agenter antages. *Agenter antages.*

Emil Brandts Vinhandel,
Hyskenstræde 10. Tel. 1390.
Udsøgte Vine fra I. Klasses Huse anbefales.

Musikinstrumenter.
Herophoner . . . . . Kr. 15,00
Plader. 0,75, 1,00
Fonografer. 4,00
Valser 1,00
Fotografiapparater 5,00
Elektr. Ringeapparater . . 3,50
H. P. Jensens Musikvarelager, Korsør.
Prisliste gratis.

Stempler, Signeter,
leverer Clicheer billigst
P. Bøttcher, Gravør Aalborg

CLICHER
af enhver Art for
Bogtryk,
Messing, Zink og Kobber
Illustrering af Prislister
til ekstra billige Priser.
1. Kl. Tegnere.
Leverandør af Illustrationer til
Telefon 5085. KLODS-HANS
Charles Hansens Repr.-Anst.
Pilestræde 19, Hj. af Silkegade.

Bogsamlinger samt enkelte Værker og Bøger købes til antagelige Priser.
M. P. Madsen, Nørregade 4, 1. S., fra 9–6. Skolebøger købes ikke.

Vibe-Hastrups Læder-Creme gjør Fodtøjet blankt og bevarer Læderet

MAGASIN du NORD
Righoldigt Lager af glat **Linoleum** og stort Udvalg af indlagt mønstret **Linoleum** findes i **Magasin du Nord**, der forhandler Varerne til Etablissementets kendte billige Priser.

JAVOL HAAR-PLEJE
Fint parfumeret

JAVOL dette styrkende Haarmiddel, kan nu ogsaa faas **fedtfri** i hvide Flasker. Anbefales til Haar som i sig selv er fedtholdigt.
JAVOL Shampoing Pulver. En Gang om Ugen bør Haaret vaskes med Javol Shampoing Pulver og daglig behandles Haaret med Javol.
Javol faas i Fl. à Kr. 4,00, 2,50, 1,50. **Javol Shampoing Pulver** 15 Øre pr Pakke, 3 Stk. 40 Øre.
Hovedoplag: Trojel & Meyer, Kronprinsensgade 1, København.

R. WENGLER.
AMAGERTORV 7.
Illustr. Prisliste franco.

SINALCO
Alkoholfrit!
Er det guddommeligste De kan nyde.
Faas paa alle Restaurants.
Sælges hos de Handlende i $^1/_3$ Liter Fl. à 12 Øre.
Eneste Fabrik i Danmark.
Dansk Aktieselskab „Sinalco".
Fabrik og Kontor: Amaliegade 28. Telefon 5828.

Forlang vort nye Cycle-Katalog for 1909!
Herrer Agenter kunne skaffe sig en god Bifortjeneste ved at optage Ordres for os.
Obs. Enestaaende billige Priser og Prima Varer. Skriv straks til
Dansk-Svensk-Staal-Aktieselskab,
Vesterbrogade 24, København B. Telefon 9122.

Brødrene Poulsens
Handelsgartneri, Peter Bangs Vej 30, Tlf. Godth. 317. Leverer blomstrende Blad-, Hænge- og Altanplanter. Altanbeplantn., Haveanl. og Vedligeh. udf.

til Menneskets Sundhed er den eneste ægte
Nephthys-Livs Essents
faaes overalt; en gros hos S. Madsen, Aarhus.

d'Hrr. Kelnere og Musikere.
Fine sorte Benklæder fra 11 Kr. Parret, Schalsveste 3 Kr.
Specialitet: Kelnerjakker.
Brugte Herrekjoler, Diplomatfrakker, Sommer- og Vinterfrakker sælges billigt.
Værnedamsvej 20. Mezz. Petersen Avnsø

Højeste Laan paa
Klasselodder, Fornyelse paatages. Gevinster udbetales. Assistentshussedler, Rente 4 Øre af Kr., Møbler, Cycler, Partivarer, Rejsetøj, Guld, Sølv, Uhre, Seng- og Gangklæder, Linned, Bøger m. m. Panter over 20 Kr. hentes frit. Ugenert Indgang ligeoverfor Kommuneskolen.
Nansensgade 37 St. (gl. Nr. 25 B).
Holm.

Central Hotel,
Raadhuspladsen 16, København B. Centralvarme, Elevator, elektr. Lys og Telef. paa Værelserne. Obs. I Vintermaanederne stor Moderation. Poul Møller.

Finest Cognac til Prisen er TONDE COGNAC
Etiketten paatrykt „Flasken med Guld!"
Carl Østberg & Sønner

SVENDBORG BRYGHUS
Ah-a! Svendborg Øl-!
Bock-Øl
Lager-Øl
Pilsner-Øl
Dobbelt-Øl

Worning & Petersen's Xeroform Sæbe. pr. Stk. 25 Øre

Den ægte fint parfumerede af ca. 40 Læger anbef.
Kasinol Sæbe
25 Øre pr. Stk. Faas overalt
N. N. Blumensaadts Fabr. Odense.

Danmarks eneste Fabrik for **Gummi-Konfektion** til Damer og Herrer, samt Fabrik for alt Gummi passende til Automobil-, Cykle- og teknisk Brug. **Guldm. i Holland 1892.**
A/S. Skandinavisk Gummi Co., Odense.

Frederiksberg Gasværk.
Knuste Kokes . . . Kr. 1,90.
Hele Kokes . . . . . Kr. 1,65.
Hertil kommer Kørsel, Op- eller Nedbæring efter Takst.
Ordres modtages saavel til Afhentning som til Levering straks.
Kontor. **Gl. Kongevej 120,** Telf. 3607.
Hele Ladninger læsses frit paa Gasværkets Sidespor.

Oatine er et Naturprodukt fremstillet af ren Havre.
Oatinen renser Porerne, ernærer Huden og giver en klar smuk Teint.
Indgnides og aftørres efter 2 Minutter. Koster c. 2 Øre ved daglig Hudpleje. Pris 1,25 og 4 dobbelt Indhold 2,50. **Oatine-Havre-Balsam** for Hænderne 25 og 50 Øres Tuber. **Oatine Tandpasta** bevarer Tænderne og giver forfriskende Eftersmag. 25 og 50 Øres Tuber. Modtag kun Oatine. Faas i Parfumerier, paa Apotheker og hos Materialister. Grand prix og Guldmedaille Paris, London, Wien etc. **The Oatine Company, London. København, Hauserplads Nr. 9. Tlf. 9010.**

Fotograf EMIL CLAUSEN, Frederiksberggade 34. 2den Sal. Empire Cabinet 3 Kr. pr. Dusin. Telefon 8050. Aabent 9—7.

Bonas Margarine drøj velsmagende

Yale Laase & Nøgler Ny Østergade

Græske Cigaretter
Leverandør til H. k. H. Prinsesse Marie.
A. Politopoulos, Dr. Tværgade 14.
C. Varkas faas overalt.

Edvard Jensen. Silkeborg.
Specialfabrik for Træ-Remskiver.

Kodak.
Fotografiske Artikler.
Telf. 944. **D. A. Paludan.** Aarhus.

Nervøse
saavel som aandelig og legemlig overanstrængte Mennesker yder Brugen af
Somatose,
en uvurderlig Nytte og Støtte. Faas saavel fast som flydende, sød og bitter, paa alle Apotheker og hos Materialisterne.

Photos. Kunstnerstudier, 350 Miniatur, 30 Visit, 1 Cabinet for 1 Kr. (Frimærker). O. Schladitz & Co., Berlin W. 57, Kd.

Nyhed! Nyhed! Nyhed!
Agenter antages straks i By og Land, 20 Kr. om Ugen samt Provision, evt. 50 Kr. om Ugen, fast Gage. Skriv straks efter Tryksager til N. Jepsen, Fabrikant, Esbjerg.

Bergmann & Hüttemeier.
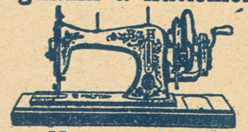
Havnegade 5.
Ligefor Holmens Kirke.

Arb. Bryggeri „Stjernen".
Lager — Porter — Pilsner.
Mørk Skattefri.
Half and Half.

Grand Hotel
ODENSE.
Største og fineste Hotel paa Fyn.
Elektrisk Lys og W. C.
Telefon paa Værelserne.
James Porrot.

Vejle Havregryn

Peter Schannongs Monumenter.
St. Kongensgade 84
(ved Marmorkirken),
hvor jeg træffes personlig.
Jll. Prisliste gratis. Tlf. 3979.

Intet til Haarets Pleje kan sammenlignes med **Gothenborgs Is-Vand,** renser, styrker og forfrisker som intet andet. Faas overalt, Hovedoplag: Madsen & Wivel, Kbhvn.

Savon aux Violettes de Parme
fra C. RAFN's Fabriker, Aalborg, er dog den bedste af alle Sæber, skønt den kun koster **50 Øre.**

Tegning af Axel Thiess

— Hvor mange Børn har du nu, Jørgensen?
— Aa — jeg har saamænd elleve, og nu er der en paa Trapperne igen!
— Ja, du burde sgu næsten ha' en Elevator!

Ingen skaldede eller graahaarede mere! Haar frembringes paa skaldede Hoveder. Haaraffald standses. Hovedømhed fjærnes. Ny Metode med mit patent-anm. Massageapparat. Efter Prof. Linds Met. gives Haar den opr. Farve, organisk, ikke ydre Farve. Porto vedl. Foresp. besv. straks.
Fru Karen Møllers Klinik,
Norgesg. 2. Kbhvn. - Tlf. Am 711 x.
Læs!

Det eneste hygiejnisk fuldkomne, i Anlæg og Drift billigste
VARMEANLÆG FOR VILLAER
er det forbedrede amerikanske Central-Friskluft-Opvarmning. Installeres i enhver — ogsaa ældre — Villa. Forlang Prospekt.
K. Thomsen. Vester Voldgade 2. København B.

Nordisk Piano Etablissement.

Gl. Kongevej 1 C. Tlf. 5327.
Steingräbers Pianoer, Flygler.

"D.C.L"

King George IV
Liqueur Whisky
WHISKY

Spis Middag
Kl. 12-2 el. Kl. 3-5. Rosengaarden 14.
Tjenestepigeforeningens Fagskole.

En ny Sending af mine bekendte
Luxus-Hummer,
som i faa Aar har vundet en enorm Udbredelse, er nu ankommen.
Luxus-Hummer
foretrækkes nu overalt for friskkogte Hummer for deres fine og lækre Smag og delikate Udseende.
1/1 Ds. 1,95, 1/2 Ds. 1,00.
Faas **kun** hos
Jacob Trier,
Telef. 1567. **Pilestræde 39.**

LOTZES Hæmatogen — Hæmatogen-Chocolade — Hæmatogen-Kapsler — Hæmaglobin-Pulver **mod Blodmangel.**

KLODS-HANS

D. 25DE APRIL 1909 · 10DE AARG. No 30

Deputationen fra Serbien

Kong Peter vil abdicere, og den serbiske Regering har tænkt paa at henvende sig til en dansk Prins for at tilbyde ham Kronen. Et Forlydende vil vide, at en Deputation fra Serbien i Løbet af Maaneden vil indfinde sig paa Bernstorf. *Dagspressen.*

gning af Alfred Schmidt

Tegning af Gudmund Hentze

De Jomfruer siges som helst jo at plukke
af Blomster, der pranger paa Gartnerens Jord,
og dog er der Urter, vel fuldt ud saa smukke,
som ude paa Engen og Skovbakken groer.
Maaske er *de* Jomfruer allermest snilde,
der vrager de tamme og plukker de vilde.

C. A.

Tegning af Harriet Fischer

Oh, Kvinde — Gud velsigne Dig —
hvormed skal jeg vel ligne Dig,
hvor skal jeg Udtryk finde?

Thi Sol og Blomst og Himmelpryd
det rummer ej saa svimmel Fryd
som selve Navnet *Kvinde.*

Ax.

Klods-Hans' Cykleture

Solen skinner, Himlen blaa er — Luften er saa fuld af Grøde — Cyklen end paa Loftet staaer — keder sig maaske til Døde. — Rask jeg springer op ad Trappen — til jeg højt paa Loftet staar — hilser atter paa min Cykle — siger: G'da', nu er det Vaar!

Naar en Cykle en lang Vinter igennem har hængt eller staaet i Dvale, er det klogt at efterse, om der muligvis skulde være en Skrue løs, for at man kan skrue den fast og undgaa Ulykker. Det kan være et stort Arbejde at efterse, rense, smøre, pudse, gnide, polere, slibe med Sandpapir, pumpe, indstille, tilrette og prøve Cyklen efter den lange Vintersøvn, men hvilken ægte Cyklist gør ikke alt dette med Glæde? Ruller ikke Blodet rundt med fornyet Kraft i hans Aarer? Svulmer ikke Aarerne i hans Pande dels af Anstrengelse, dels af Glæde, naar han foroverbøjet undersøger Pedalerne?

Hopper ikke Hjertet i dets Kammer, naar han pumper Ringen haard? Jo Blodet, Aarerne og Hjertet gør.

Man begynder selvfølgelig tidlig om Morgenen paa Rengørelsesarbejdet. Henad Middag er man halvt færdig. Solen skinner, Himlen blaa er. Klokken to er man omtrent færdig. Det forekommer En, at Himlen begynder at blive overtrukket. Klokken tre er man dødstræt og færdig. Man vasker sig og sætter Overskægget op. Nu skal den første dejlige Foraars-Cykletur tage sin Begyndelse. Om et Par Minutter vil man med Sang paa Læben rulle ud ad den solbeskinnede Landevej.

Man bærer Cyklen ned paa Gaden. Nu sner det. Man sætter sig op paa Dyret og siger: April ligner altid sig selv, om et Øjeblik vil Solen skinne?

Man ruller ud ad Landevejen. Det blæser op til Snestorm. Store Sneklatter lægger sig paa Øjnene. Man kæmper sig frem. Hjertet hopper, thi man er ikke trænet. Saa kører man ned i en Grøft og exer. Der ligger man. En Time efter befinder Cyklen sig hos Reperatøren, og man selv sig i sit Hjem.

Cyklen exte i en Grøft — Hjulet ikke mere duer — og du siger med et Snøft — hvilken dejlig Cykletur!

Nav

Hvordan bliver Sommeren?

Dette Spørgsmaal forelagde vi Meteorologikeren, Direktør *Ryder,* som med et Smil svarede: —Videnskaben er endnu ikke saa langt fremskreden paa det meteorologiske Luftomraade, at man med Sikkerhed kan forudsige en hel Aarstids Skæbne. Vi maa nøjes med Gisninger i det blaa — forudsat at Luften *er* blaa at gisne i. Ellers gisner vi i det graa. Og saa meget tør vi da sige, at saafremt Sommeren ikke bliver altfor kølig, vil den blive nogenlunde varm, hvorimod der er Udsigt til, at den vil blive kold, hvis der ikke indtræder nogen som helst Varme, hvilket der ikke er megen Udsigt til i disse Dage. Med Hensyn til Nedbøren er at bemærke, at enten kan det regne meget eller regne lidt. Der er Udsigt til, at vi faar megen Regn, forsaavidt at Nedbøren bliver stærk, hvorimod vi godt kan *regne* — uha! — med en tør Sommer, dersom vi ikke faar meget Regnvejr. Saa kommer vi til Sommerens Længde. Denne kan, saa underligt det end lyder, være enten kort eller lang. Da alt er relativt heri Verden, vil jeg vove at paastaa, at en kort Sommer er lang i Sammenligning med f. Eks. et Secund. Og omvendt. I det store og hele kan siges, at der som sædvanlig er smuk Udsigt til forskellige usynlige Vinde, til svage Lufttryk hist og stærke her. Jeg ved ikke, om De synes, det er tilstrækkeligt? Den meteorologiske Videnskab er som sagt ikke videre fremskreden.

Saaledes talte Meteorologikeren.

Ved *Habakuk*

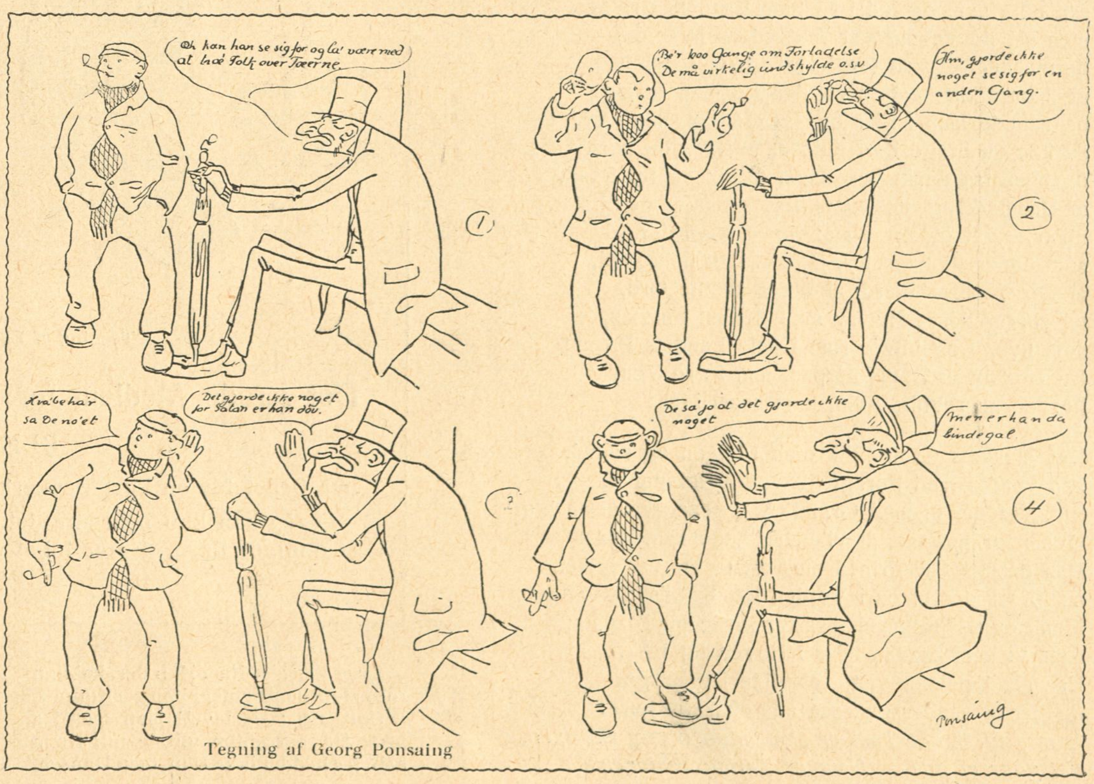

Tegning af Georg Ponsaing

Castro

Jeg taler om en Mand, hvis Skæbne og Bedrifter
bør billig tegnes an blandt alle Folkets Skrifter,
Jeg sjunger om en Helt, en gæv Ex-Præsident,
som vilde til sit Land tilbage være vendt,
men hindredes deri af onde Magters Rænker,
af Forbud, Politi, af Sluttere og Lænker.
Sig, Danmark, hvi vel du, der ellers er saa god,
i sligt Komplot gik med og ikke stod imod,
men tog i Rækken Plads af hine onde Magter,
der var den stakkels Mands, hans Held og Lykkes Slagter?
Hvi kunde du, o *Brun,* det nænne, det var grumt!
Mit Hjerte bliver koldt, mit Strængespil er stumt;
Helst stillede jeg hen i mørkest' Krog min Lyre,
men Pligten kalder højt, Minutterne er dyre.
Saa vil jeg tage fat og sjunge om den Daad,
der fylde maa mit Blik med Vemod og med Graad.

Hvor Palmen knejser smukt, og Negrene er sorte
og deres Rigdom kun en Straahat og en Skjorte,
hvor mellem Sukkerrør de Elskende de gaar,
mens i den tavse Nat en Papegøje slaar,
kort: i Vestindien, hvor Danebroge vajer,
stolt over vore Øer, Mulatter, Hvide, Hajer,
dér hændte det en Dag, en fremmed Skude kom;
paa Dækket Castro stod, han nikked til Sankt Tom:
Her vil jeg gaa i Land, her har jeg Venner gode;
saa talte han, og ind i Skibets Baad han ro'de;
men ak, de Venner var Forrædere hver én,
de stakkels Castro tog i Hoved og i Ben
og ham afklædte brat og dypped ham i Tjære
og rullede ham i Fjer og sagde: Saa, min kære,
nu kan du drage bort didhen, hvorfra du kom,
og hilse fra Sankt Jan, Sankt Croix og fra Sankt Tom,
at Danmark og dets Øer, dets Kolonier og Stater
bli'er styret og reger't af fine Diplomater,
som nyder vidt om Ry, ja, paa den hele Jord,
af deres snilde Færd, af deres slebne Ord,
og røgter deres Hværv med delikat Finesse,
som hver Dag bliver rost i hele Landets Presse.
Du er selv et Bevis herpaa, min kære Ven,
Farvel, au revoir, Adjø, kom snart igen!

Den stakkels Castro gik ombord igen og sejled,
han vendte med Foragt til Øen Agterspejlet.
Sig, var det ej med Grund? Jeg spørger derom blot!
Hvem tør paastaa, at vi behandlede ham godt?
Den danske Gæstfrihed med Rette før var priset,
nu bliver der af os i Verden let og fniset.
Mon nogen Fremmed mer tør sætte mod os Kaas,
naar vi ham saadan ta'er i Hoved og i M . . .?
Han sig betakker vist, det vilde jeg da gøre,
og derfor raaber jeg, saa alle skal det høre:
Som paa Sankt Tom er sket, maa aldrig ske igen,
det gaar ej an! — Hvor er Turistforeningen?

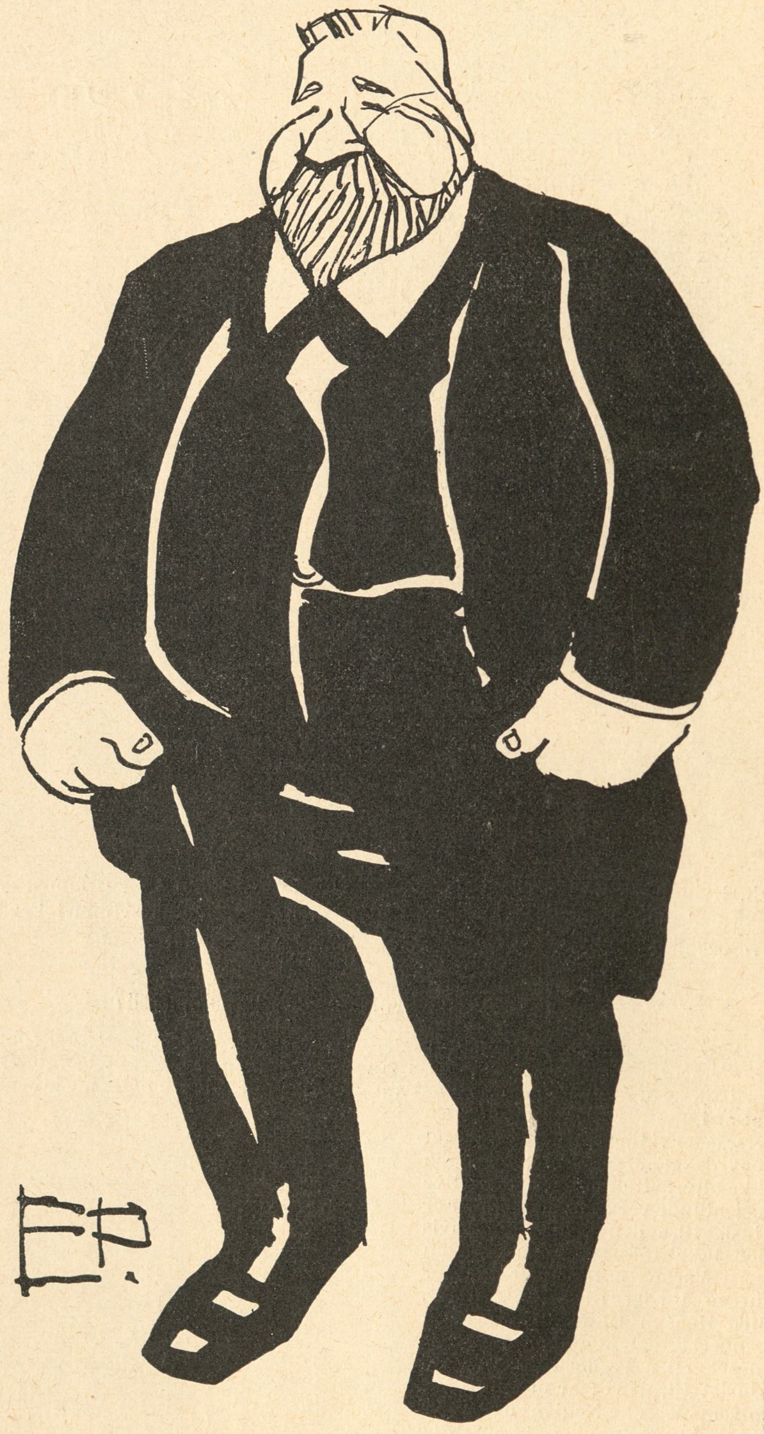

Tegning af Eigil Petersen

Det ærede Medlem for Bornholm Amts I. Kr.
BLEM,

har Ordet for en kort Bemærkning:

— Jeg kan kun bekræfte det foreliggende Lovforslag, som et dødfødt Barn, der er løbet ud i Sandet.

Sergenten: — Naa, Han der, ka' han rette sig ordentlig, naar han gør Honnør.
Gardisten: — Javel! Men maa jeg bede Hr. Sergenten udtale mit Navn helt, jeg hedder ikke Han, men Hansen.

— Hvor gammel er Grevinden?
— Det har man aldrig kunnet faa ud af hende.
— Og saa siger man, at Kvinderne ikke kan tie!

Til Valg - Til Valg.

Kupon

til

Den store Konkurrence:

Klods-Hans for Publikums Domstol.

Hvilken af de i Vinterens Løb offentliggjorte 18 Tegninger har De haft mest Glæde at betragte, hvilken har efter Deres Mening været den bedste som Helsides Bidrag i Klods-Hans?

Svar: .... **Nr.:** ....

Navn: ....

Postadresse: ....

Indsendes inden 1. Maj til Klods Hans Kontor, Citygade 22, i Kuvert mrkt. „**Konkurrencen**". Kuponer kan indsendes samlede i en aaben Kuvert og for Tryksags Porto.

Der maa kun stemmes paa én Tegning paa hver Kupon, men enhver kan indsende et ubegrænset Antal Kuponer og kaste saa mange Stemmer han vil paa samme Tegning. **Resultatet offentliggøres i vort Nummer for 16. Maj.**

Efter endt Opgørelse vil der for den Tegning, som har vundet størst Bifald, tilfalde Kunstneren et Ekstra-Honorar af Kr. 100 og »Tilhængerne« af det paagældende Billede en af Klods Hans Original-Tegninger, der tildeles efter Lodtrækning i et Antal af 100 Stkr.

Den Tegning, som naar næsthøjest, vil bringe Kunstneren kontant Kr. 50, og Indsenderne, der har kaaret dette Billede, et Eksemplar af Kunstneren Valdemar Andersens pragtfulde Teater-Billeder fra københavnske Scener, ligeledes efter Lodtrækning i et Antal af 100 Eksemplarer.

Det tredie Portræt vil bringe:

Kunstneren Kr. 25 og Indsenderne April Kvartal af Klods Hans gratis i et Antal af 100, der udtages ved Lodtrækning. Er Vedkommende i Forvejen Abonnent paa Bladet, gives i Stedet den udmærkede Bog! *Sommerbogen.*

es). Om dette vil jeg kun sige, i den sidste Tid er skudt meaf Jorden herhjemme, og vi ser ordan de bedste Hoveder kom- Folkemunde. Men alligevel bevi ikke at frygte det, der følger Apollinaris), det vil ikke virke ende. Skal vi derimod se lidt e frem, saa maa vi beskæftige , hvad der kommer udefra (fransk). Og da ser vi, hvorledes det overalt, og være og være jo e vi kommer ned. Jeg tænker a det urolige Hjørne, hvor der et, der minder om Araberkom- Rabarberkompot), — her er Gækomplet, og det ender med et (Duc de Montebello). —

dette Tidspunkt kunde Hans kke holde sig længere, men røg n en Prop af en Flaske og udet med nifoldige Hurraer besvave for Vaabenbrødre, Konge og land.

midterste af disse tre takkede rørt. ntidig forhandles Duc de Montef en Etatsraad. *Breidablik*

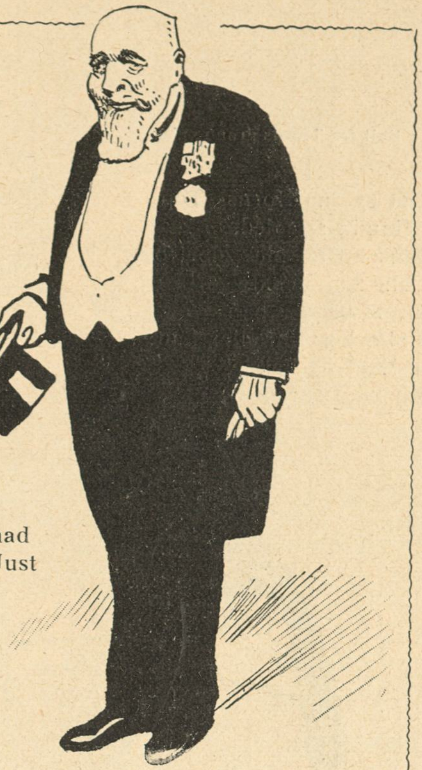

Etatsraad Hans Just

rejsebillet fra Skagen til Gjedser

forstaar saa udmærket godt, at den ldende Dames Mand med Begærligar grebet Lejligheden til at faa hende ren. Men det maa have været en Tid, der gik hen, før det skete. Thi lags „Skorper" maa det ubetinget mindre appetitligt at gaa og tygge

*

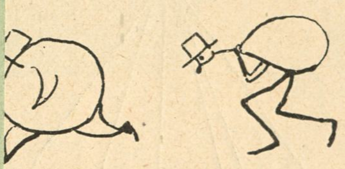

et Sogneraadsmøde i Østvendsyssel en begyndte man, da Dagsordenen uppen op, at forhandle om, hvilket idets Medlemmer der var det tykke- tungeste, og hvilket, der var det te og letteste, og da man havde kont en Forskel paa 105 Pund, blev nige om at udsætte nogle Flasker pagne for den af de to Mænd, der gaa den anden træt ad Landevejen; en letteste skulde bære en Sæk Salt 5 Pund. Sækken og Saltet blev straks tilveje, og den tykkeste vandt Chamn.

naaber, at den maa have bekommet el, men vi kan ikke tilbageholde en rkning om, at det maa være et meget ende Sogneraad. I hvert Fald kan mindst af alt siges om Medlemmerne, ikke har Salt til et Æg.

*

org har mistet sin sidste Stork, der har boet paa Weiles Ejendom men i udeblevet.

re overtroiske Kredse anser man det Varsel om, at Garnisonen vil blive t.

*

I Skive Byraads sidste Møde udtalte Formanden, idet han bød de nye Medlemmer velkomne:

„Vi har nu naaet den yderste Grænse baade med Hensyn til Laan og Skatter. Sættes Skatten yderligere op, vil vi fordrive Skatteyderne fra Byen og forvandle den til en Fattiggaard. De maa altsaa begrænse Deres Trang til nye Foretagender."

Som man ser, sparede Manden ikke paa Krudtet, og de Tilstedeværende synes at have været enige om, at han ramte i Centrum. Men en Formand i Skive Byraad maa da ogsaa være vant til Skive-Skydning.

*

Til Emil Wulff i Odense

Naar man er født „Thummelumsen", Kære,
Skal man lade Pigebørnene være.
Dig „Dollarsprinsessen" voldte Tort,
Hun blev „en Studie i Sort".

Til Svend Kornbech

Oh, Svend, du aldrig mangled' Fut,
Medbejleren han gik kaput.
Nu som en Brigham Young du troner,
Kornbech: „Manden med de tre Koner".

*

Højskolen i Tinglev er sund, erklærede den jydske Højskoleforenings Formand, Landraad Rogge fra Tønder forleden paa Foreningens Aarsmøde, thi Pigerne tager til i Vægt, naar de kommer der.

Desværre oplyste han ikke, hvor meget en Højskolepige skal veje for at faa første Karakter med Udmærkelse til Afgangseksamen.

Castro

Jeg taler om en Mand, hvis Skæbne og Bedrifter
bør billig tegnes an blandt alle Folkets Skrifter,
Jeg sjunger om en Helt, en gæv Ex-Præsident,
som vilde til sit Land tilbage være vendt,
men hindredes deri af onde Magters Rænker,
af Forbud, Politi, af Sluttere og Lænker.
Sig, Danmark, hvi vel du, der ellers er saa god,
i sligt Komplot gik med og ikke stod imod,
men tog i Rækken Plads af hine onde Magter,
der var den stakkels Mands, hans Held og Lykkes Slagter?
Hvi kunde du, o *Brun,* det nænne, det var grumt!
Mit Hjerte bliver koldt, mit Strængespil er stumt;
Helst stillede jeg hen i mørkest' Krog min Lyre,
men Pligten kalder højt, Minutterne er dyre.
Saa vil jeg tage fat og sjunge om den Daad,
der fylde maa mit Blik med Vemod og med Graad.

Hvor Palmen knejser smukt, og Negrene er sorte
og deres Rigdom kun en Straahat og en Skjorte,
hvor mellem Sukkerrør de Elskende de gaar,
mens i den tavse Nat en Papegøje slaar,
kort: i Vestindien, hvor Danebroge vajer,
stolt over vore Øer, Mulatter, Hvide, Hajer,
dér hændte det en Dag, en fremmed Skude kom;
paa Dækket Castro stod, han nikked til Sankt Tom:
Her vil jeg gaa i Land, her har jeg Venner gode;
saa talte han, og ind i Skibets Baad han ro'de;
men ak, de Venner var Forrædere hver én,
de stakkels Castro tog i Hoved og i Ben
og ham afklædte brat og dypped ham i Tjære
og rullede ham i Fjer og sagde: Saa, min kære,
nu kan du drage bort didhen, hvorfra du kom,
og hilse fra Sankt Jan, Sankt Croix og fra Sankt Tom,
at Danmark og dets Øer, dets Kolonier og Stater
bli'er styret og reger't af fine Diplomater,
som nyder vidt om Ry, ja, paa den hele Jord,
af deres snilde Færd, af deres slebne Ord,
og røgter deres Hværv med delikat Finesse,
som hver Dag bliver rost i hele Landets Presse.
Du er selv et Bevis herpaa, min kære Ven,
Farvel, au revoir, Adjø, kom snart igen!

Den stakkels Castro gik ombord igen og sejled,
han vendte med Foragt til Øen Agterspejlet.
Sig, var det ej med Grund? Jeg spørger derom blot!
Hvem tør paastaa, at vi behandlede ham godt?
Den danske Gæstfrihed med Rette før var priset,
nu bliver der af os i Verden let og fniset.
Mon nogen Fremmed mer tør sætte mod os Kaas,
naar vi ham saadan ta'er i Hoved og i M...?
Han sig betakker vist, det vilde jeg da gøre,
og derfor raaber jeg, saa alle skal det høre:
Som paa Sankt Tom er sket, maa aldrig ske igen,
det gaar ej an! — Hvor er Turistforeningen?

Det ærede

har Ordet for

— Jeg kan k
et dødfødt Ba

Sergenten: — Naa, I
rette sig ordentlig, naar
Gardisten: — Jave
bede Hr. Sergenten u
helt, jeg hedder ikke H

Vaabenbrødrene

I Fredags holdt Vaabenbrødrene 50 Aars Jubilæum.

I Festen deltog 300 Kuverter.

Ved Lammestegen rejste Hr. Spisekammerraad Wivel sig og holdt følgende Tale:

Ærede Brødre!

Atter er vi samlede! Der er gaaet 25 Aar, siden vi for 25 Aar siden var samlede ved vort 25 Aars Jubilæum. Og der vil gaa 50 Aar, inden vi kan fejre vort Hundrede Aars Jubilæum. Lad os lægge os dette paa Sinde! Thi hvad er Livet! Livet er en evig Kamp for Retten, og med Vaaben i Haand vil vi værge vor Ret (Lammesteg). Vi tænker paa, hvad der er gaaet forud (Ægte Skildpaddesuppe, Laxforeller), og paa de kostbare Draaber, der er udgydt (Madeira, Rüdesheimer, Chateau Beychevelle), — og vi gamle Vaabenbrødre siger til hinanden, at selv om vi har været med til meget, saa er vi ikke mætte endnu, og vi tørster efter endnu en Gang at komme til at slaa et Slag. Vi ved, hvad der nu kommer (Slikasparges). Om dette vil jeg kun sige, at der i den sidste Tid er skudt meget op af Jorden herhjemme, og vi ser jo, hvordan de bedste Hoveder kommer i Folkemunde. Men alligevel behøver vi ikke at frygte det, der følger med (Apollinaris), det vil ikke virke ophidsende. Skal vi derimod se lidt længere frem, saa maa vi beskæftige os med, hvad der kommer udefra (fransk Kyllin͏g). Og da ser vi, hvorledes det gærer overalt, og værre og værre jo længere vi kommer ned. Jeg tænker her paa det urolige Hjørne, hvor der er noget, der minder om Araberkomplot (Rabarberkompot), — her er Gæringen komplet, og det ender med et Knald (Duc de Montebello). —

— — —

Paa dette Tidspunkt kunde Hans Just ikke holde sig længere, men røg op som en Prop af en Flaske og udbragte et med nifoldige Hurraer besvaret Leve for Vaabenbrødre, Konge og Fædreland.

Den midterste af disse tre takkede rørt.

Fremtidig forhandles Duc de Montebello af en Etatsraad.

Breidablik

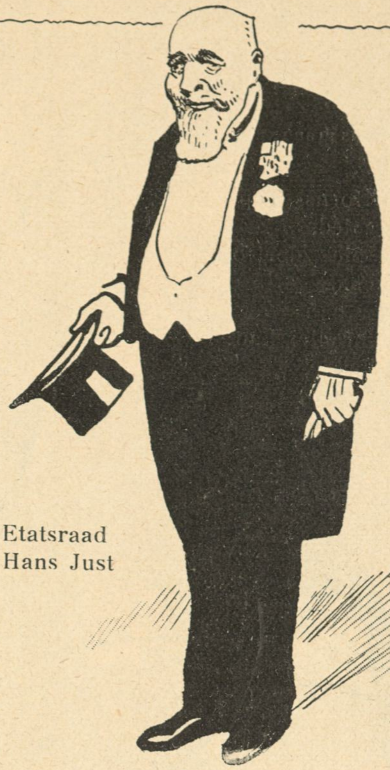

Etatsraad Hans Just

Paa Rundrejsebillet fra Skagen til Gjedser

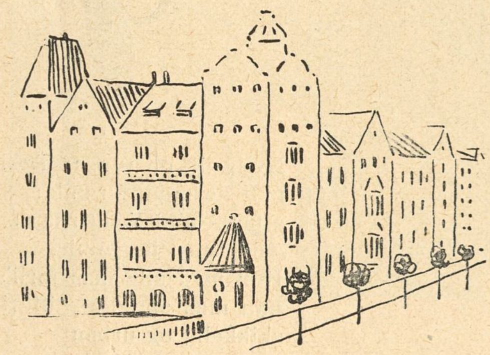

I Aarhus er man for Tiden optaget af det Spørgsmaal, hvorledes der skal skaffes Plads til de mange Mennesker fra andre Dele af Landet, som ventes at ville besøge Udstillingen.

Da Lederen af Indkvarteringsvæsnet er en Skomagermester, vil man kunne forstaa, at han i den sidste Tid uafbrudt har været paa Støvlerne for at faa alt i Orden. Og det er da ogsaa lykkedes, idet Udstillingskomitéen har lejet det store Bygningskompleks „Skansen“, der vil blive indrettet til Hotel.

Men vil det saa ikke ogsaa være rimeligt, naar Turiststrømmen erobrer Aarhus, at den første paa „Skansen“ faar en eller anden lille Udmærkelse? F. Eks. noget med „Dannebrog“.

*

Ifølge „Skive Avis“ er Købmand Jens Kristensen og Toldforvalter Koch blevne forlovede.

Vi plejer ellers ikke at bringe Forlovelser, men vi mener dog i dette ualmindelige Tilfælde at burde gøre en Undtagelse.

*

En interessant Injurieproces har i disse Dage fundet sin Afgørelse ved Retten i Thisted, hvor de Udtryk, en Dame havde brugt om en anden Dame, at hun var saa snavset, at „der var Skorper paa hende“, blev mortificerede.

Man forstaar saa udmærket godt, at den paagældende Dames Mand med Begærlighed har grebet Lejligheden til at faa hende vasket ren. Men det maa have været en pinlig Tid, der gik hen, før det skete. Thi den Slags „Skorper“ maa det ubetinget være mindre appetitligt at gaa og tygge paa.

*

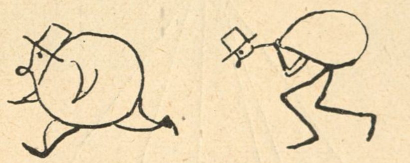

Ved et Sogneraadsmøde i Østvendsyssel forleden begyndte man, da Dagsordenen var sluppen op, at forhandle om, hvilket af Raadets Medlemmer der var det tykkeste og tungeste, og hvilket, der var det tyndeste og letteste, og da man havde konstateret en Forskel paa 105 Pund, blev man enige om at udsætte nogle Flasker Champagne for den af de to Mænd, der kunde gaa den anden træt ad Landevejen; men den letteste skulde bære en Sæk Salt paa 105 Pund. Sækken og Saltet blev straks skaffet tilveje, og den tykkeste vandt Champagnen.

Vi haaber, at den maa have bekommet ham vel, men vi kan ikke tilbageholde en Bemærkning om, at det maa være et meget velhavende Sogneraad. I hvert Fald kan der da mindst af alt siges om Medlemmerne, at de ikke har Salt til et Æg.

*

Aalborg har mistet sin sidste Stork, der hidtil har boet paa Weiles Ejendom men i Aar er udeblevet.

I mere overtroiske Kredse anser man det for et Varsel om, at Garnisonen vil blive nedlagt.

*

I Skive Byraads sidste Møde udtalte Formanden, idet han bød de nye Medlemmer velkomne:

„Vi har nu naaet den yderste Grænse baade med Hensyn til Laan og Skatter. Sættes Skatten yderligere op, vil vi fordrive Skatteyderne fra Byen og forvandle den til en Fattiggaard. De maa altsaa begrænse Deres Trang til nye Foretagender.“

Som man ser, sparede Manden ikke paa Krudtet, og de Tilstedeværende synes at have været enige om, at han ramte i Centrum. Men en Formand i Skive Byraad maa da ogsaa være vant til Skive-Skydning.

*

Til Emil Wulff i Odense

Naar man er født „Thummelumsen“, Kære,
Skal man lade Pigebørnene være.
Dig „Dollarsprinsessen“ voldte Tort,
Hun blev „en Studie i Sort“.

Til Svend Kornbech

Oh, Svend, du aldrig mangled' Fut,
Medbejleren han gik kaput.
Nu som en Brigham Young du troner,
Kornbech: „Manden med de tre Koner“.

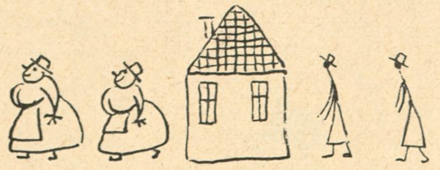

*

Højskolen i Tinglev er sund, erklærede den jydske Højskoleforenings Formand, Landraad Rogge fra Tønder forleden paa Foreningens Aarsmøde, thi Pigerne tager til i Vægt, naar de kommer der.

Desværre oplyste han ikke, hvor meget en Højskolepige skal veje for at faa første Karakter med Udmærkelse til Afgangseksamen.

Den tyrkiske Sprællemand

Tegning af Alfred Schmidt

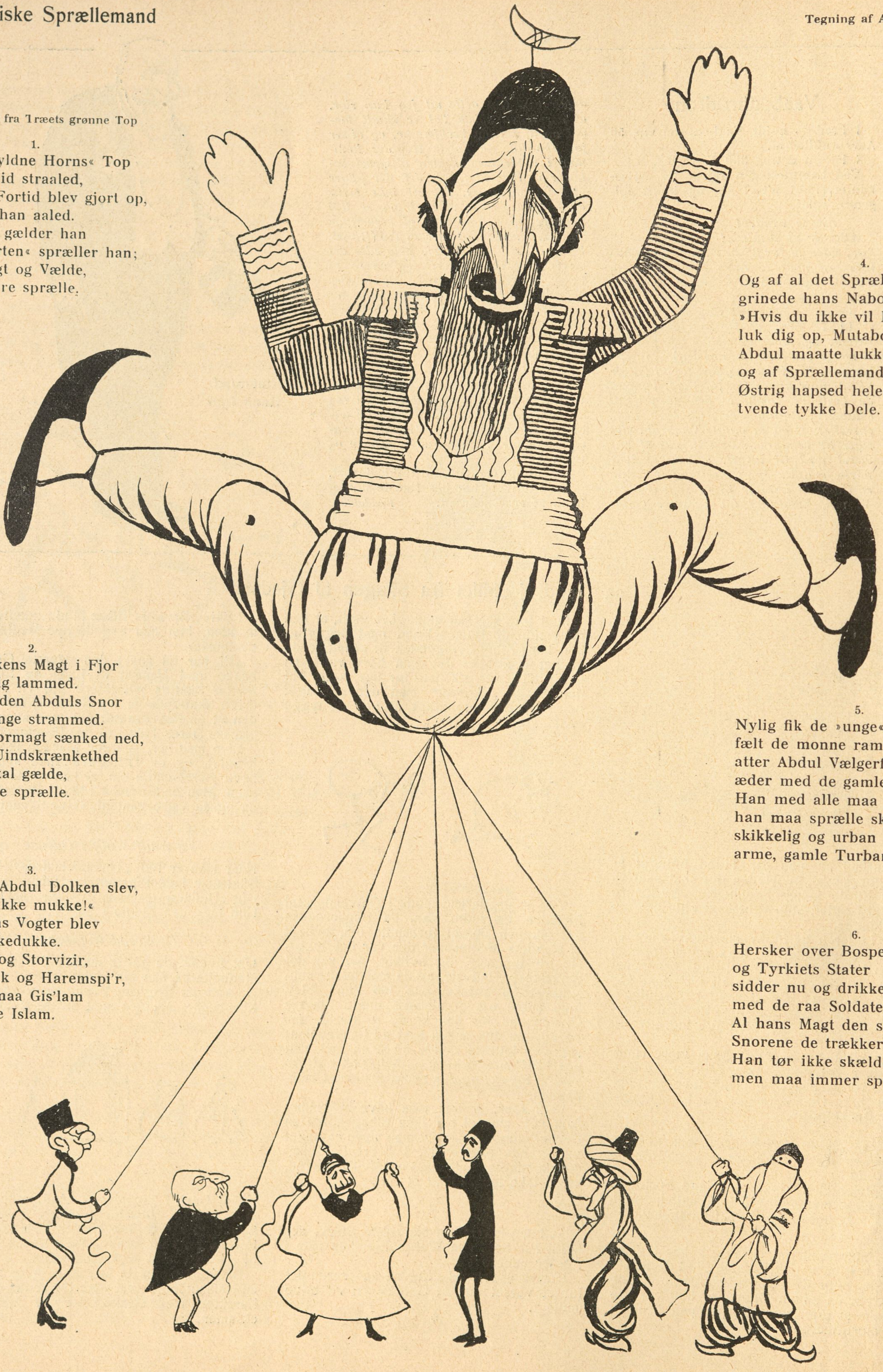

Mel.: Højt fra Træets grønne Top

1.
Fra »Det gyldne Horns« Top
Abdul Hamid straaled,
men hans Fortid blev gjort op,
og nu blir han aaled.
Ikke meget gælder han
midt i »Porten« spræller han;
væk er Magt og Vælde,
han kan bare sprælle.

2.
Gammeltyrkens Magt i Fjor
blev gevaldig lammed.
Sprællemanden Abduls Snor
straks de unge strammed.
De hans Stormagt sænked ned,
sa'e: »Din Uindskrænkethed
ikke mer skal gælde,
du skal bare sprælle.

3.
Hver Gang Abdul Dolken slev,
skreg de: »Ikke mukke!«
ak, Koranens Vogter blev
kun en Nikkedukke.
Dervischer og Storvizir,
Prins, Eunuk og Haremspi'r,
alle hans smaa Gis'lam
trak i gamle Islam.

4.
Og af al det Sprælleri
grinede hans Naboer:
»Hvis du ikke vil ha' Kri',
luk dig op, Mutabor!«
Abdul maatte lukke op,
og af Sprællemandens Krop
Østrig hapsed hele
tvende tykke Dele.

5.
Nylig fik de »unge« Tæsk,
fælt de monne ramle;
atter Abdul Vælgerflæsk
æder med de gamle.
Han med alle maa forli's,
han maa sprælle skiftevis,
skikkelig og urban —
arme, gamle Turban.

6.
Hersker over Bosperus
og Tyrkiets Stater
sidder nu og drikker Dus
med de raa Soldater.
Al hans Magt den stækker de,
Snorene de trækker i.
Han tør ikke skælde,
men maa immer sprælle.

Célestin

Tegning af Alfred Schmidt

J. C.'s store Tim-da- da-Tshim-Tale

Ærede Vælgere fra Hee, Tim, Ringkøbing og omliggende Storstæder. Jæi vil holde en Paaske-tale for Jær og begynde med at prise Velsignelsen ved de 470 Love, som jæi haver lavet i min syvaarige Ministertid, det er siger og skriver fire hundrede og halvfjærdsindsindstive Vidunderbørn, som jæi haver sat i Verden. Dernæst skal her Albertiaffæren omtales, og heri, kjære Vælgere, var jeg uskyldig som et Paaskelam, thi: Hvor kunde jeg tvivle? Den Dag jæi dannede mit Ministerium gik jæi til Alberti og sagde: „Er Du ren i Kanten, Peter?", og han svarede paa Engelsk: „Alle reit!" — kjære Vælgere, hvor kunde jæi da tvivle, naar han sæl trode. Aar gik efter Aar, og han førte tilsyneladende et ordentligt Levned, men Rygter dukkede op, og atter gik jæi til ham med disse Ord: „Svar mæi sanddru, hvordan er Dine Formuesomstændigheder?" Han sagde med den ham egne Jovialitet: „Kjære J. C. — jæi haver store Indtægter", jæi gik beroliget bort, thi, ærede Vælgere, hvor kunde jæi tvivle, hvor kunde jæi ane, hvor kunde jæi gjætte? Og Aar gik efter Aar. Da fremkom Nationalbankens Underhaandsmeddelelse om det skjulte Laan paa Regnskabet, og atter gik jæi frit og aabent til Alberti — „det er en Omposteringsfinesse", svarede han aldeles tilforladeligt; kjære Vælgere, hvor kunde jæi da tvivle, hvor kunde jæi tro, hvor kunde jæi da tænke? Og Maaned gik efter Maaned. Da begyndte de arge Modstandere i Tinget paa deres Angreb, men Alberti stod der, kjæk og uberørt, med den gode Samvittighed lysende ud af de milde Blikke og svarede djærvt: „Det er slet ikke sandt!", kjære Vælgere, hvor kunde jæi da tvivle? hvor skulde Tvivlen kunne faa Indpas i min Tankegang? hvor kunde jæi fatte? Og Uge gik efter Uge, og jæi overtog Finanspottefuljen. „Stik mæi $1^1/_2$ Million til Bundekassen", sagde han en Dag og rakte sin store, trofaste Næve frem. Jæi gjorde et dybt Grev i Statskassen med disse Ord: Pengene kommer vel til det rette Sted? — „De kommer paa et tørt Sted", svarede han med et tilforladeligt Smil" — høistærede Vælgere, hvor kunde jæi tvivle, tænke, fatte, ane, gjætte, formode, mene eller faa Øie paa . . . kort sagt, hvor kunde jæi tvivle?; jæi er uskyldig, jæi var uskyldig, jæi vedbliver med at være uskyldig alle Dage indtil min Ende, thi hvor kunde jæi tvivle, naar han sæl sagde, at han var uskyldig? Han trak sig tilbage, og jæi lagde et Geheimekonferenseplaster paa Saaret med de indtrængende Ord: „Du er vel uskyldig, Alberti?", hvortil han med aldeles tilsyneladende Sanddruhed svarede: „Jæi er uskyldig!", kjære, ærede Vælgere, hvor knnde man da forlange, at jæi skulde tvivle om hans Uskyldighed, hvor kunde jæi tvivle, hvor kunde jæi gjætte, hvor kunde jæi se, sigte eller sætte, jæi tro'de jæi gjorde det rette. Kjære Vælgere, i Haab om at Tvivlen paa mæi og mit Virke aldrig maa faa Indpas i Eders Flok, og idet jæi fraraader at bekjæmpe Ministeriet, omend vi tvivler paa, at dets militære Program er det rette, udbringer jæi et Leve for gode Valg. De leve, Hurra.

Fra fremmede Blade

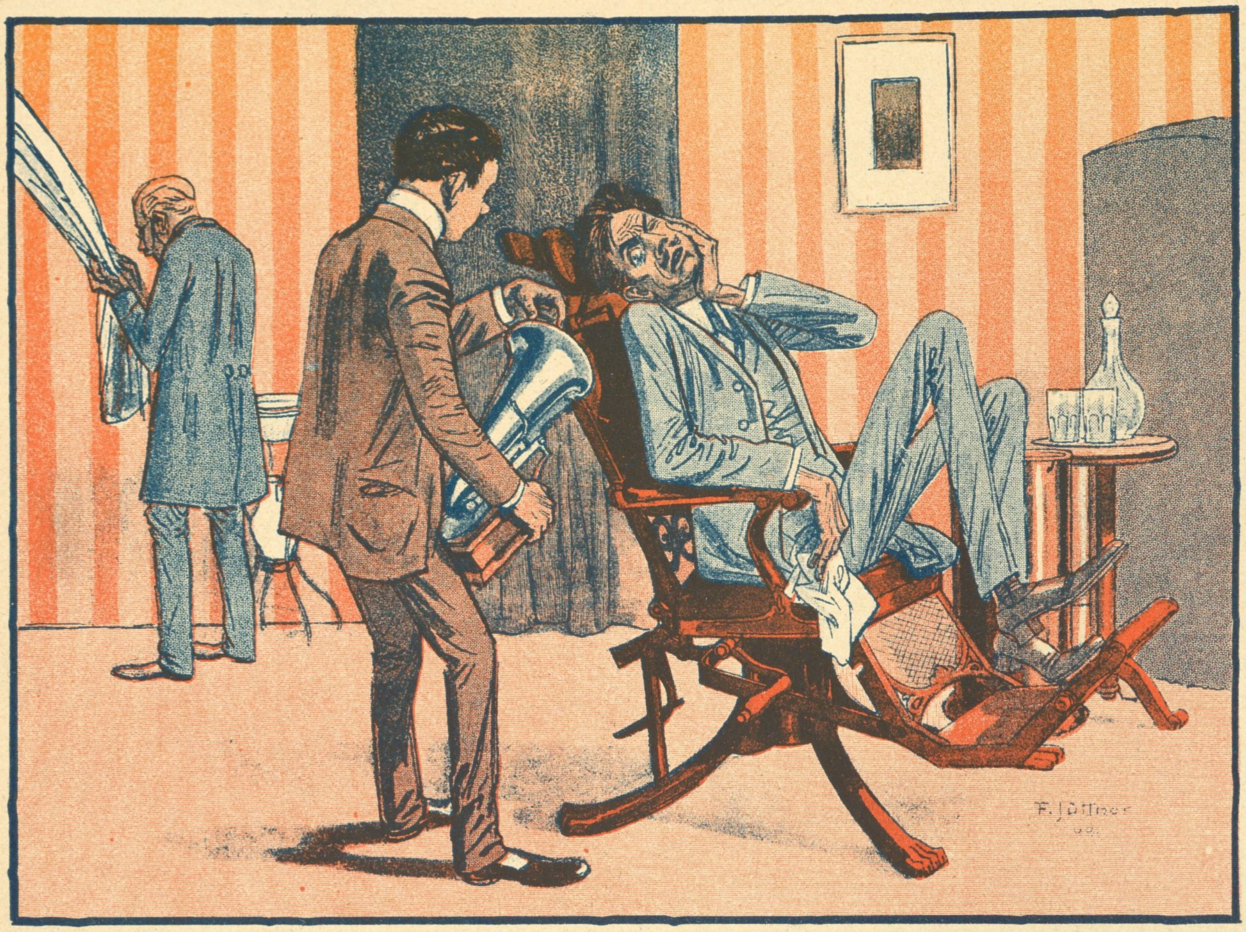

Hos Tandlægen

De er maaske saa venlig, hvis De skriger, saa at skrige ind i Tragten. Jeg vilde meget gerne have en fonografisk Optagelse.

LUSTIGE BLÄTTER

Gift dig, min son! Ty som gammal ungkarl trifs du ingenstans, men som gift trifs du åtminstone borta.

KURRE

Opvaagnen

A: — G'morgen, Nabo, Gud Fader bevares, sikken Kæfert. Har du sovet godt!
B: — Aah, hvor det snurrer i Hovedet paa mig!
A: — Saa har det været dig, jeg hørte i Nat. Jeg troede, jeg laa op ad en Telegrafstang.

LUSTIGE GESELLSCHAFT

— Förlåt mej, lilla vän, att jag glömde gratulera dig till din förlofning!
— Gärna, snälla du, du behöfver väl någon tid att sansa dig på också!

PUCK

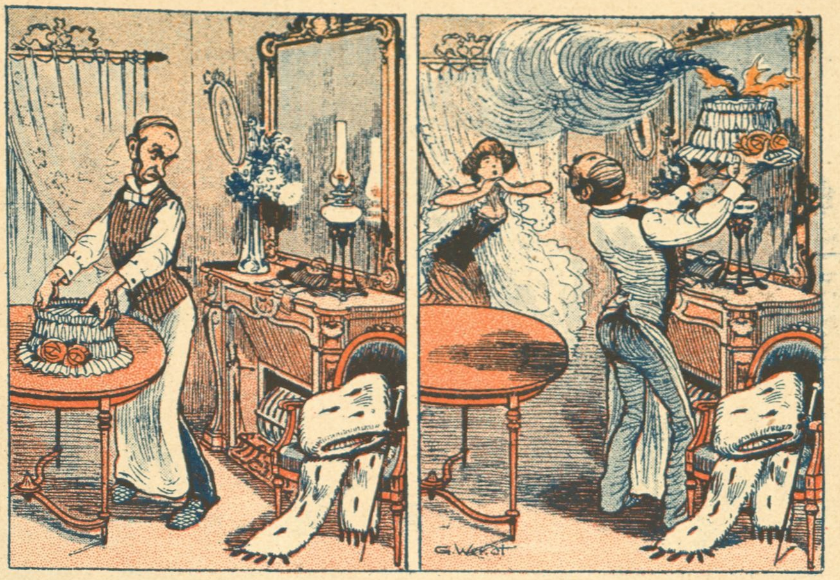

En Misforstaaelse — Hatten som Lampeskærm.

PÊLE MÊLE

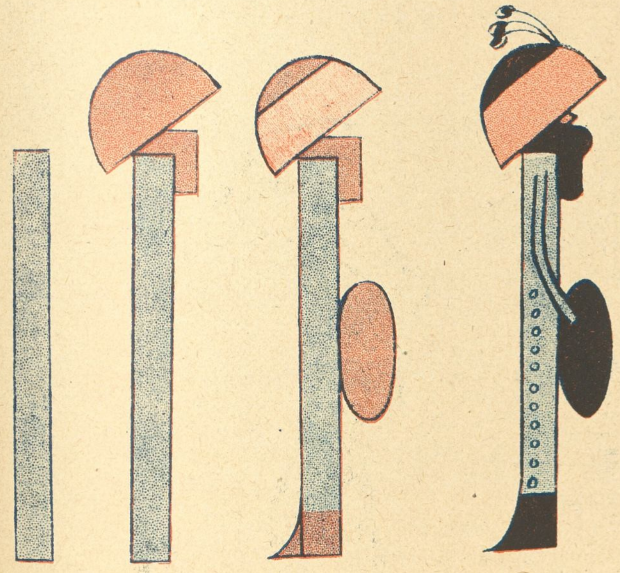

Kvinden i Aaret 1909

Saaledes — og saaledes — straks staar hun der — med sin flade Barm og sin flade — Ryg.

LUSTIGE BLÄTTER

— Jeg bliver ved at holde af hende, skønt hun mindst én Gang om Ugen vil kradse Øjnene ud af Hovedet paa mig.
— Aah hvad, du ved jo nok, at Kærligheden gør blind.

JOURNAL AMUSANT

Hvorledes der fries

Tegning af Axel Thiess

Prælater X

PASTOR OLFERT RICARD

Fra Gaden

Droschechaufføren til Skopudseren:
— Vil De blanke mig over det hele for 50 Øre.

Tegning af Platen Hallermund

Konkurrencen

Deltagelsen er aldeles overvældende

I dette Øjeblik da dette skrives er der indkommen ca. 4,900 Kuponer. I vore vildeste Drømme havde vi ikke ventet en saadan Tilslutning. Og der er endnu over en Uge tilbage, i hvilken der modtages Kuponer. Det skulde ikke forbavse os, om vi naar Tallet 10,000. Det er dog et ganske pænt Tal og vidner baade om Klods-Hans' store Landsudbredelse og om Interesse for Ideen.

Resultatet i Dag stiller sig ganske anderledes end sidst. Flere af de nu bedst placerede stod meget daarligt forrige Uge. Det er navnlig Vælgerne i Provinsen, der har vendt helt op og ned paa Forholdet fra sidst. Derude lader det til at Klods-Hans' gamle Stab af Medarbejdere har en trofast Vennekreds.

Her er Resultatet til Dato:

Nr.		St.
1:	Vald. Andersen (Anna Larssen)	242
2:	Th. Iversen (Ellen Aggerholm)	299
3:	V. Jastrau (Ellen Diedrich)	490
4:	Harriet Fischer (Astrid Zangenberg)	511
5:	Utzon Franck (Ingeborg Larsen)	32
6:	Hugo Larsen (Augusta Blad)	541
7:	Henrik Schouboe (Oda Rostrup)	181
8:	E. Krause (Krause)	271
9:	Gerda Wegener (Ellen Tegner)	189
10:	Gudmund Hentze (Betty Nansen)	463
11:	Bertha Dorph (Gerda Christophersen)	84
12:	H. E. Melchior (Clara Wieth)	109
13:	Carsten Ravn (Gerda Krum)	562
14:	Eigil Petersen (Antoinette Winding)	30
15:	Niels Hansen (Føns)	73
16:	Johs. Andersen (Elna Lauesgaard)	166
17:	Axel Thiess (Emilie Smith)	549
18:	Fred. Andersen (Grete Ditlevsen)	290

Vi bede indstændigt vore Læsere om ikke at stole for meget paa, at de, der i Øjeblikket er mellem de bedst placerede, bliver Vindere. En enkelt Dag kan fuldstændig forandre Chancerne. Derfor følg Deres Hjertes Mening og stem paa den Tegning, De synes bedst om, selv om denogsaa for Tiden staar lidt langt nede i Rækken.

Endnu en lille praktisk Bemærkning, der forøvrigt skulde synes overflødig. Der kan i samme Konvolut og for Tryksags-Porto af 2 og 4 Øre (resp. for Byens og Landets Vedkommende) indsendes en Bunke Stemmesedler samlede Til vor Forbavselse modtager vi daglig et større Antal Breve fra én og samme Vælger og hver indeholdende én Kupon. Det er blødt og det ender med, at vi lader de Vedkommende tage under Behandling af Redaktøren af »Vor sidste Post«.

Kuponer modtages indtil Lørdag den 1. Maj, Morgen Kl. 9.

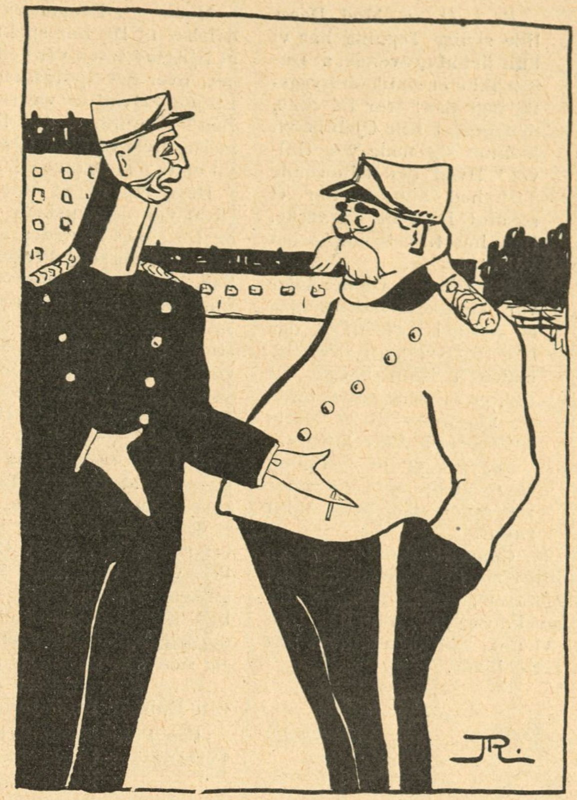

Tegning af Johannes Randa

— Har De været til Jensens Begravelse? Jeg troede, han var Deres Fjende — det er smukt af Dem at vise ham den sidste Ære.

— Naah . . . jeg vilde bare overbevise mig om, at Fyren virkelig var død.

— Er det sandt, at du vil slaa op med din Forlovede, Redaktøren?

— Ja. Kan du tænke dig, jeg fandt mine Kærlighedsbreve til ham i — Papirkurven!

*

Fra Monte Carlo

Baronen (læsende i sin Avis): — Fordømt ogsaa, her er ikke engang Ro til at læse for disse Selvmorderes evige Knalden!

Af vor sidste Post

H. L., Esbjerg, *G. T. 203.*, *R. Møller F.*, *I. R. R.*, *Chr. L.*, Struer, *Tv.*, *Holger B.*, Fyen — Honorar er afsendt.

Chr. L., Struer — Deres Billede, som vi benytter, har en betydelig psykologisk Interesse. Det tilsyneladende naive i Tiltaltes Bemærkning modsiges i høj Grad af Fiffigheden i hans Ansigtsudtryk, og vi er tilbøjelige til at tro, at han er Dommeren aandelig overlegen, hvilket i og for sig er den eneste Betænkelighed, vi har haft ved at gengive Deres Tegning, da det som bekendt ingenlunde hører til *Klods-Hans'* Opgaver at nedbryde Agtelsen for Autoriteterne.

Dommeren (til en Karl, som har anstiftet en Ildebrand ved at stikke Ild til noget Petroleum, som han havde spildt i Laden): — Hvorfor antændte De det spildte Petroleum?

Karlen: — Tho a trou et, Petroleum ku' bræn' u'en Veeg.

Pengeskab.

Et meget stort 1ste Klasses Pengeskab sælges for halv Pris paa Grund af Pengemangel. Billet mrk. 3614 modtager Nordisk Annoncebureau, Købmagergade 38.

Th. S. — De sender os ovenstaaende Annonce, som er et Udklip af »Vort Land«, og i hvilken der unægteligt rummes noget af en Tragedie. Det maa være frygteligt ikke at have Penge, naar man har et Pengeskab, men hvad nytter det Vedkommende, at han faar Penge ved at sælge det, naar han saa

KLODS-HANS

Redaktion og Ekspedition:
Citygade 22 - Telef. 5164.

Adm. Direktør: CHR. LAURITZEN
Redaktør: CHR. FLOR.
Forretningsfører for Reklame-Afd.: GEORG NEERBORG.

Abonnement 3 Kr. Kvartalet tegnes i Bogladerne, paa ethvert Postkontor og i Hovedekspeditionen.

Enkelte Numre 25 Øre faas i Bogladerne, i Kioskerne og hos alle Bladforhandlere Landet over.

Annoncer fra Indlandet modtages gennem Bladets Kontor og gennem alle anerkendte Annoncebureauer. 40 Øre pr. Nonp. Linie med 10, 20 og 30 pCt. Rabat for resp. 13, 26 og 52 Gentagelser.

Annoncer fra Udlandet
For Tyskland, Østrig-Ungarn og Schweitz's Vedkommende modtages alene Annoncer gennem Rudolf Mosses Annonceekspedition i Berlin og dette Bureaus Filialer i Breslau, Chemnitz, Køln a. Rh., Dresden, Frankfurt a/M., Halle a/S., Hamburg, Hannover, Leipzig, Magdeburg, Mannheim, München, Nürnberg, Prag, Stuttgart, Wien, Zürich. Annonceprisen er 60 Pf. pr 50 m/m bred Nonp. Linie (Rudolf Mosses Normal-Liniemaal Nr. 3).

Leverandør til Hs. Maj. Kongens Hof.

Ældste danske Produkt

ALFRED BENZON
AB
MALTEXTRAKT

uovertruffet det bedste.

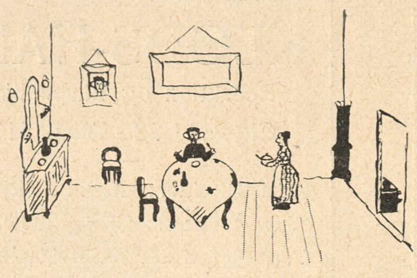

Drengen: — Sikke mange Huller der er i din Dug. Mor, du skulde klippe Tøjet fra og sælge Hullerne til en Skrædder, han kunde da altid bruge dem til Knaphuller!
Moderen: — Naa, er du nu der igen med dine Vittigheder, dem skulde du tage og sælge i Alenvis. Hvor har du ellers denne fra?
Drengen: — Den har jeg arvet efter min Bedstefar, han købte den engang paa en Auktion. Der var jo nok to, der bød paa den, min Bedstefar og »Klods-Hans«, men da min Bedstefader bød højest, fik han den solvfølgelig.

ikke har noget Pengeskab at anbringe dem i. Vi staar her overfor et endog særdeles indviklet Tilfælde af menneskelig Haabløshed.

L. C. L. — Det tilsendte kan ikke anvendes. Men skulde De have en lignende Serie som Allerup-Serien, er det nok muligt, at vi kan finde Plads til den.

R. M. F. — Af Deres Digt *Den lange Saks* (Digterløn) aftrykker vi nogle Vers:

»Redaktøren sidder ved Bordet
og leder af Mappernes Gem
forskellige Blade og »Tidener«
frem,
»For nu skal vore Digtere ha'
Ordet«.

I Bladets »Spids« reklameres
med Digternes malende Glød;
men Raad har han ej til at give
dem Brød,
»Det er frygteligt, som Digterne
formeres«.

De bedste er de, som er døde,
hvis Værker forlængst er trykt.
De levende, dem kan man kalde
forrykt,
indtil de har sonet deres Brøde.

For de levende Chancerne glipper;
han tager sin daglige Saks,
og ud af de brunede Blade han
straks
sit Blad komponerer og klipper.«

Saafremt det ikke havde været altfor langt, vilde vi gærne have gengivet hele Deres Digt, som har gjort et gribende Indtryk paa os; saa meget mere som vi tør forudsætte, at De ikke ved Deres bitre Bemærkning om Redaktøren har villet sigte til Hr. Flor. Han er ganske vist ogsaa i Besiddelse af en Saks, men den bruger han kun til at klippe Haarlokker af sig selv og Medarbejderne med, naar vore Abonniner gør Fordring paa en synlig Souvenir om de Penne, der i særlig Grad har vundet deres Hjærter.

Rolf, Eline, Dion, Nanna G. — Ældgamle.

R. J. O. — Mod Deres lille sirlige Tegning har vi kun det at indvende, at Dugen ikke er rigtig omhyggelig lagt paa; tror De ikke, den om et lille Øjeblik vil befinde sig nede paa Gulvet? Hvad den tilhørende Vittighed angaar, har vi absolut intet at bemærke. Den har fuldstændig taget Vejret fra os.

P. Rødby — De henleder vor Opmærksomhed paa en Artikel i *Politiken*, der har til Overskrift »Sygeligheden i København«, og som ender saaledes »I Ugen fra 21. Marts til 27. Marts stiftedes 54 Ægteskaber«.

Ja, det er jo rigtignok en Sygdom, som optræder ret epidemisk hele Aaret rundt.

K. F., Charlottenlund — Deres Tegning vil De finde nedenstaaende. Hvis det er Herrren tilhøjre, der er blevet ansat paa en Idiotanstalt, tror vi nok, han er kommen paa sin rette Plads.

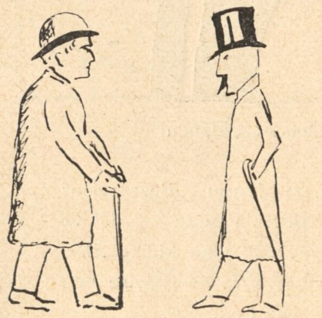

A (til B, som lige er blevet Sanglærer for en Idiotanstalt):
—Er det ikke en mærkelig Forandring pludselig at komme mellem Idioter.
B: — Aa—nej, der er saamænd ikke stor Forskel.

K. O. R., Stege — De har i en Bekendtgørelse fra Martin Schreps Teaterselskab fundet følgende opsigtvækkende Linjer: *»Børn 50 Øre kan forudbestilles hos Boghandler C. M. Nielssen uden Forhøjelse samt faas ved Indgangen fra Kl. $6^1/_2$.«*

Det er da endelig en Idé. Der mangler blot en Tilføjelse om, hvor længe i Forvejen Børnene maa forudbestilles og om man selv har Lov til at bestemme Kønnet. Men overraskende er det under alle Omstændigheder, at de kan leveres til den Betaling. Der maa jo aabenbart næsten ingen Driftsomkostninger være.

Athos: »Vær saa elskværdig at oplyse ikke alene mig men flere andre af Deres ugenlige Købere om Grunden til, at to saa udmærkede Kunstnere som Sven Brasch og Axel Nygaard er holdt udenfor Skuespillerinde-Konkurrencen. Er de ikke anset for tilstrækkelig kompetente?«

Det er os særdeles let at besvare Deres Spørgsmaal. Opgaven laa ikke for Hr. Brasch' særlige Ævner, og Hr. Nygaard ønskede ikke at deltage. Vi kan beklage det, men vi kan ikke tvinge nogen. Hr. Nygaard er en elskværdig og behagelig Mand, men i Besiddelse af en fænomenal Viljestyrke, han gør det gælder om — ikke at ville.

Musse — De gør os den Meddelelse, at De har spekuleret, saa at Hjærnekassen var ved at sprænges, over det Spørgsmaal, hvorfra Linjen »Hvad er være end gode Ben?« stammer. Og De tilføjer, at De, hvis vi ikke hjælper Dem, vil ende paa Oringe eller Bidstrup.

Desværre er vi ude af Stand til at yde den ønskede Assistance, og De synes saaledes at gaa en i Sandhed sørgelig Fremtid i Møde. Saa meget sørgeligere som vi unægtelig gennem selve det fremsatte Spørgsmaal har faaet et bestemt Indtryk af, at Sindsforvirringen allerede er saa stærkt fremskreden, at der vanskeligt vil kunne være Tale om Helbredelse.

C. M. C. — Vi er saa ladede med Idéer vedrørende I. C. Christensen, at vi med Tak maa afslaa at benytte Deres.

E. N. — Det gør os ondt at erfare, at Hr. K. F. H.s Tegning ikke var original. Men Menneskene er saa slette, at det er umuligt helt at værge sig mod deres Nederdrægtighed, selv om man gør sig nok saa megen Umage.

T. — De meddeler os følgende lille Episode fra det virkelige Liv:

»Paa Politiassistentens Kontor
Personerne: Hørkræmmer Jensen
Kusk Hansen
Politiassistenten

J: — Jeg har som sagt leveret $^1/_2$ Td. Kul til Hansen for over en Maaned siden, men Penge har jeg ikke kunnet faa, skønt jeg personlig har talt med Fru Hansen flere Gange.

H: Ja, været der, Hr. Assistent, det har J. flere Garge og hver Gang i Beboernes Paahør udskældt min Kone paa det forfærdeligste. Men se, jeg betaler nu ikke en Mand, der kuns kommer op til os og pletterer min Kone.«

»Pletterer« er godt. Og jo egenlig ganske flot i Betragtning af, at Manden selv har »Sølv« til Gode.

De stakkels Fotografer!
— Er jeg inte osse kønnest fra denne Side a'?

H. — Af Deres mangfoldige Bidrag kan vi kun anvende ovenstaaende Tegning. Det er Skade for de skønne spildte Kræfter, men hvorfor er De ogsaa saa forfærdelig produktiv?

NB. Indsendte Bidrag, saavel Tegninger som Tekster, opbevares ikke og tilbagesendes kun, naar Porto vedlægges.

Husflidspakken,
12 Stkr. paategnede Broderier.
1 Lysedug. 1 Krave. Servietter m. m.
Alt dette paa Ima hvidt Angola kun
1 Krone,
og paa Ima Lærred kun 135 Ø. plus Porto. Husflidspakken sendes overalt i Danmak. Indsend Bestillinger hurtigst mrkt. Afd. B. 2. til
Arnold Kayser,
Mode-Salon. Broderi-Magasin.
Frederiksborggade 4¹. Kbhvn. K.
Telefon: Byen 4349.
Elegante Damehatte
til billigste Priser.

Fergan
Eneberettiget
Denne organiske Jernmikstur anbefales af Læger som et fortræffeligt styrkende og bloddannende Middel i Tilfælde af Blegsot, Blodmangel og Svækkelsestilstande af forskellig Art. Angriber ikke Tænderne. Faas med Brugsanvisning paa ethvert Apotek i Flk. à 1,65 og 1,00 Kr.

Brug altid
Aggerbecks
ægte Iris Sæbe
25 Øre.

CHAMPAGNE

MOËT & CHANDON

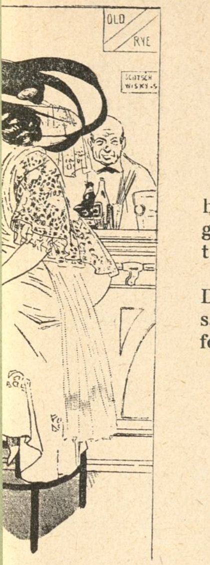

— Jamen jeg har jo aldrig nogensinde opmuntret Dem.
— Saah? Har De maaske ikke sagt, at De var formuende?!

US JUVEL Spise-Chokolade

Herrer!
Haarets Pleje. Dem, der ikke vil indsé, at man
ingen Hjælp;
ned Javol, vil
er mærkvær-
n ikke kender
elsen af Haa-

lle Parfumerie-, Material- og bedre Købmands
Kronprinsensg. 1.

g Tændernes Pleje.
r eksisterer af
e Specialiteter
as i
einings Udsalg,
ederiksberggade 40 (Bristol).
. — Strandvej 175.
rhus. Odense.

Bestil hos Deres Gartner en Daase **Engelsk Blomstergødning** Clays Invigorator, og De vil hurtig iagttage en forbavsende Trivsel hos Deres Potteplanter. 1 Pd. 50 Ø., ½ Pd. 35 Ø. i lugtfri Blikdaaser med udførlig Brugsanvisning. Eneforhandler for Skandinavien: L. Dæhnfeldt, Odense.

Højeste Laan paa
Klasselodder, Fornyelse paatages. Gevinster udbetales. Assistentshussedler, Rente 4 Øre af Kr., Møbler, Cycler, Partivarer, Rejsetøj, Guld, Sølv, Uhre, Seng- og Gangklæder, Linned, Bøger m. m. Panter over 20 Kr. hentes frit. Ugenert Indgang ligeoverfor Kommuneskolen.
Nansensgade 37 St. (gl. Nr. 25 B).
Holm.

tekstrakt
os Læder-Creme gjør
t og bevarer Læderet

Sagførere.

Aarhus. Chr. Birch.
Overretssagfører. Søndergade 11. Tlf. 1764.

Aarhus.
Sagførerfirmaet Christensen & Jensen, Frederiksgade Nr. 1, Telefon 241. Incasso. — Søsager.

Assens. C. Birkholm-Christensen.
Handelsincassationer. - Hurtig Afregning.

Nykjøbing Mors. Birger Hoff.
Sagfører, cand. juris. Incassoforretning. Hurt. Afregn. Forespørgsler besv. gratis.

Odense. C. F. Simonsen.
Energ. Incasso overalt i Provinserne. Prompte Besørgelse. - Personlig Ledelse.

Odense. Sagfører Frits Steffensen.
Inkasso. Handelsinkassationer som Regel skadesløst.

Konen til sin syge Mand — Her Hans, har du Portnøglen; behold den til du bliver rask.

Randers. Sagfører Marius Christensen.
Incassationsforretning for Jylland. Øjeblikkl. Afregning. Omg. Ekspedition.

Skive. Bøttern.
Sagfører. Incasso overalt i Jylland. — Hurtig Ekspedition og Afregning. —

Thisted. A. Gade.
Sagfører. Handelsincasso.

Varde. Oldager & Lyster.
Sagførere. Energisk Incasso. — Soliditetsoplysninger meddeles. —

Viborg. H. F. Andersen.
Sagfører. Handelsinkassationer.

Hoteller.

— Har Greven set, at Sørensen er død? *Greven:* — Igen?

Aalsgaard. Aalsgaard Badehotel.
pr. Aalsgaard St., 1½ Times Rejse fra Kbhvn. Smukkeste Beliggenhed og Sandstrand. Værelser med Pension fra 4 Kr., uden P. fra 1½ Kr. Al Komfort. 12 Billeder Aalsgaard og Omegn gratis. Postadr. Hellebæk. Tlf. Helleb. 22.

Frederikshavn. Central-Hotellet.
Tel. 136. Nærm. Hotel v. Baneg. Elekt. Lys. 1. Kl. Køkken. LagredeVine. *Georg Christensen.*

Frederiksværk. Hotel Arresø (forh. Centralhotellet).
Byens største Hotel med Theater og Have. Pension 3½ à 4 Kr. Foreninger modtages.

Løgstør. Hotel du Nord.
Byens ældste, største og bedste Hotel. W.C. *Edv. Jensen.*

Næstved. Hotel Bellevue.
2 Minutter fra Banegaarden. 1ste Kl. Værelser. Kr. 1.00—1,50. Prøveværelse. Tlf. 227. *J. C. Jørgensen.*

Odense. Hotel St. Knud.
1. Klasse. Vestergade 64. Telefon 84 og 1441. *Carl Schmidt.*

Roskilde. Jernbanehotellet.
Vis à vis Banegaarden. Godt Køkken. Moderate Priser. Elektrisk Lys, W. C. *R. Hansen.*

Skive. Skyttes Hotel.
Nærmest Banegaarden. W. C. elektr. Lys. Værelser fra Kr. 1,50.

Viborg. Jernbane Hotel.
Værelser Kr. 1,25 à 1,50. *P. Sejersen.*

Petersen (faar Telegram fra Svigermor): — »Tvillinger. 7 Pd. Stykket, mere i Morgen.«
P.: — Ja Tak, det er saamænd nok.

Nørresundby, Hotel Royal.
Nyt, 1ste Kl. Hotel. * * * * * * * H. H. Carstens.

Esbjerg. A. Eeg's Palme- og Vinterhave, største og eleganteste Restaurant. — Daglige Koncerter af udenlandske Musikere. —

Dir. A. CARLSEN, Ing. Kapt. H. Ing. F.
A/S DANSK PATENT KONTOR ☎ 5570
KJØBENHAVN, B.
Jærnbanegade 6.

Gummi & Sygepleje-ARTIKLER
Vestend 4. København.

Calcium Carbid.
H. Gabe, Monradsvej 13. Kbhvn. F.

CHRISTIAN F. KEHLETS
Favorit Chocolade
pr. Pd. 1,00, 1,20, 1,40, 1,60, 1,80.
Fineste Velsmag.
Største Næringsværdi.

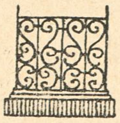

Have- og Gravgelændere,
saavel af smedet Jærn som af Jærntraad, leveres fra 4 Kr. pr. løbende Alen, samt elegante og billige Jærnporte. Illustreret Priskurant tilsendes. Ordres til Provinserne ekspederes. Mange Anbefalinger foreligger.
Telefon 2790.
V. Fiedler, H. C. Ørstedsvej 30.

Carl Bang. Fiskeforretning. Gl. Strand 28. Telefon H 851.

Stempler, Signeter, leverer Clicheer, billigst
P. Bøttcher, Gravør Aalborg

ooo Wilsons ooo
Gummivarelager
Gothersgade 12, København.
Alle Sygeplejeartikler mod Efterkrav. Ill. Prisliste.

Intet til Haarets Pleje kan sammenlignes med
Gothenborgs Is-Vand,
renser, styrker og forfrisker som intet andet.
Faas overalt, Hovedoplag: Madsen & Wivel, Kbhvn.

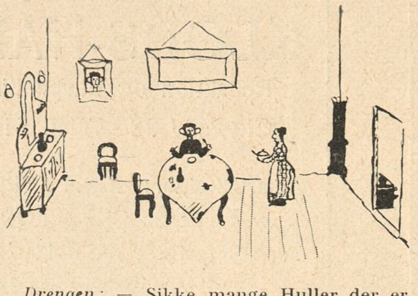

Drengen: — Sikke mange Huller der er i din Dug. Mor, du skulde klippe Tøjet fra og sælge Hullerne til en Skrædder, han kunde da altid bruge dem til Knaphuller!
Moderen: — Naa, er du nu der igen med dine Vittigheder, dem skulde du tage og sælge i Alenvis. Hvor har du ellers denne fra?
Drengen: — Den har jeg arvet efter min Bedstefar, han købte den engang paa en Auktion. Der var jo nok to, der bød paa den, min Bedstefar og »Klods-Hans«, men da min Bedstefader bød højest, fik han den solvfølgelig.

ikke har noget Pengeskab at anbringe dem i. Vi staar her overfor et endog særdeles indviklet Tilfælde af menneskelig Haabløshed.

L. C. L. — Det tilsendte kan ikke anvendes. Men skulde De have en lignende Serie som Allerup-Serien, er det nok muligt, at vi kan finde Plads til den.

R. M. F. — Af Deres Digt *Den lange Saks* (Digterløn) aftrykker vi nogle Vers:

»Redaktøren sidder ved Bordet
og leder af Mappernes Gem
forskellige Blade og »Tidener«
frem,
»For nu skal vore Digtere ha' Ordet«.

I Bladets »Spids« reklameres
med Digternes malende Glød;
men Raad har han ej til at give
dem Brød,
»Det er frygteligt, som Digterne formeres«.

De bedste er de, som er døde,
hvis Værker forlængst er trykt.
De levende, dem kan man kalde
forrykt,
indtil de har sonet deres Brøde.

For de levende Chancerne glipper;
han tager sin daglige Saks,
og ud af de brunede Blade han
straks
sit Blad komponerer og klipper.«

Saafremt det ikke havde været altfor langt, vilde vi gærne have gengivet hele Deres Digt, som har gjort et gribende Indtryk paa os; saa meget mere som vi tør forudsætte, at De ikke ved Deres bitre Bemærkning om Redaktøren har villet sigte til Hr. Flor. Han er ganske vist ogsaa i Besiddelse af en Saks, men den bruger han kun til at klippe Haarlokker af sig selv og Medarbejderne med, naar vore Abonniner gør Fordring paa en synlig Souvenir om de Penne, der i særlig Grad har vundet deres Hjærter.

Rolf, Eline, Dion, Nanna G. — Ældgamle.

R. J. O. — Mod Deres lille sirlige Tegning har vi kun det at indvende, at Dugen ikke er rigtig omhyggelig lagt paa; tror De ikke, den om et lille Øjeblik vil befinde sig nede paa Gulvet? Hvad den tilhørende Vittighed angaar, har vi absolut intet at bemærke. Den har fuldstændig taget Vejret fra os.

P. Rødby — De henleder vor Opmærksomhed paa en Artikel i *Politiken*, der har til Overskrift »Sygeligheden i København«, og som ender saaledes »I Ugen fra 21. Marts til 27. Marts stiftedes 54 Ægteskaber«.

Ja, det er jo rigtignok en Sygdom, som optræder ret epidemisk hele Aaret rundt.

K. F., Charlottenlund — Deres Tegning vil De finde nedenstaaende. Hvis det er Herrren tilhøjre, der er blevet ansat paa en Idiotanstalt, tror vi nok, han er kommen paa sin rette Plads.

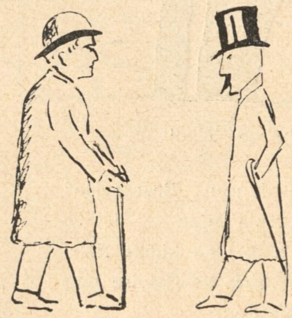

A (til B, som lige er blevet Sanglærer for en Idiotanstalt):
— Er det ikke en mærkelig Forandring pludselig at komme mellem Idioter.
B: — Aa—nej, der er saamænd ikke stor Forskel.

K. O. R., Stege — De har i en Bekendtgørelse fra Martin Schreps Teaterselskab fundet følgende opsigtvækkende Linjer: »*Børn 50 Øre kan forudbestilles hos Boghandler C. M. Nielssen uden Forhøjelse samt faas ved Indgangen fra Kl. 6½.*«

Det er da endelig en Idé. Der mangler blot en Tilføjelse om, hvor længe i Forvejen Børnene maa forudbestilles og om man selv har Lov til at bestemme Kønnet. Men overraskende er det under alle Omstændigheder, at de kan leveres til den Betaling. Der maa jo aabenbart næsten ingen Driftsomkostninger være.

Athos: »Vær saa elskværdig at oplyse ikke alene mig men flere andre af Deres ugenlige Købere om Grunden til, at to saa udmærkede Kunstnere som Sven Brasch og Axel Nygaard er holdt udenfor Skuespillerinde-Konkurrencen. Er de ikke anset for tilstrækkelig kompetente?«

Det er os særdeles let at besvare Deres Spørgsmaal. Opgaven laa ikke for Hr. Brasch' særlige Ævner, og Hr. Nygaard ønskede ikke at deltage. Vi kan beklage det, men vi kan ikke tvinge nogen. Hr. Nygaard er en elskværdig og behagelig Mand, men i Besiddelse af en fænomenal Viljestyrke, naar det gælder om — ikke at ville.

Musse — De gør os den Meddelelse, at De har spekuleret, saa at Hjærnekassen var ved at sprænges, over det Spørgsmaal, hvorfra Linjen »Hvad er værre end gode Ben?« stammer. Og De tilføjer, at De, hvis vi ikke hjælper Dem, vil ende paa Oringe eller Bidstrup.

Desværre er vi ude af Stand til at yde den ønskede Assistance, og De synes saaledes at gaa en i Sandhed sørgelig Fremtid i Møde. Saa meget sørgeligere som vi unægtelig gennem selve det fremsatte Spørgsmaal har faaet et bestemt Indtryk af, at Sindsforvirringen allerede er saa stærkt fremskreden, at der vanskeligt vil kunne være Tale om Helbredelse.

C. M. C. — Vi er saa ladede med Idéer vedrørende I. C. Christensen, at vi med Tak maa afslaa at benytte Deres.

E. N. — Det gør os ondt at erfare, at Hr. K. F. H.s Tegning ikke var original. Men Menneskene er saa slette, at det er umuligt helt at værge sig mod deres Nederdrægtighed, selv om man gør sig nok saa megen Umage.

T. — De meddeler os følgende lille Episode fra det virkelige Liv:

»Paa Politiassistentens Kontor
Personerne: Hørkræmmer Jensen
Kusk Hansen
Politiassistenten

J: — Jeg har som sagt leveret ½ Td. Kul til Hansen for over en Maaned siden, men Penge har jeg ikke kunnet faa, skønt jeg personlig har talt med Fru Hansen flere Gange.

H: Ja, været der, Hr. Assistent, det har J. flere Garge og hver Gang i Beboernes Paahør udskældt min Kone paa det forfærdeligste. Men se, jeg betaler nu ikke en Mand, der kuns kommer op til os og pletterer min Kone.«

»Pletterer« er godt. Og jo egenlig ganske flot i Betragtning af, at Manden selv har »Sølv« til Gode.

De stakkels Fotografer!
— Er jeg inte osse kønnest fra denne Side a'?

H. — Af Deres mangfoldige Bidrag kan vi kun anvende ovenstaaende Tegning. Det er Skade for de skønne spildte Kræfter, men hvorfor er De ogsaa saa forfærdelig produktiv?

NB. Indsendte Bidrag, saavel Tegninger som Tekster, opbevares ikke og tilbagesendes kun, naar Porto vedlægges.

Jeg skulde be' Dem om at bytte denne Tandbørste — alle Børsterne er gaaet a' den.

— Hvorfor græder Du min lille Dreng?
— Uh jo! Jeg kom til og sluge et Bolsje, førend jeg fik suttet paa det

Manden: — Hvor min Kone dog er ufølsom. Hun gaar forbi den ene Ølknejpe efter den anden, som om der slet intet var paa Færde.

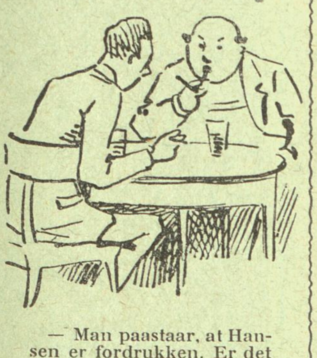

— Man paastaar, at Hansen er fordrukken. Er det sandt?
— Vist ikke nej . . . men hvis jeg var en Flaske Cognak, vilde jeg alligevel nødig være alene med ham!

— Jamen jeg har jo aldrig nogensinde opmuntret Dem.

— Saah? Har De maaske ikke sagt, at De var formuende?!

GLOBUS JUVEL Spise-Chokolade

Mine Herrer!

De har alle forsømt at bruge Javol til Haarets Pleje. Dem, der ikke vil indsé, at man maa pleje sit Haar i Tide, for dem er der ingen Hjælp; men hvem der i rette Tid plejer sit Haar med Javol, vil bevare det sundt til den høje Alder. Det er mærkværdigt, at der gives saa mange Mennesker, som ikke kender det fortrinlige Javol. Alle, der har Forstaaelsen af Haarets rette Pleje, bruger Javol, og intet andet end Javol.

Javol faas i Flasker a Kr. 1,50 og 2,50 i alle Parfumerie-, Material- og bedre Købmandsforretninger. Hovedoplag: *Trojel og Meyer*, Kronprinsensg. 1.

Haarets, Hudens og Tændernes Pleje.

Alt hvad der eksisterer af
virkelig gode Specialiteter
faas i
Parfumerie Breinings Udsalg,
Østergade 26 (City). — Frederiksberggade 40 (Bristol).
Gl. Kongevej 145. — Strandvej 175.
Aalborg. Aarhus. Odense.

Drik altid
Elisabethsmindes
Chokolade og Kakao.

Har De Tandpine
brug Chr. V. Mendes berømte
DENTIN
som hurtigt stiller de heftigste Smerter.
Faas i Glas à 45 Øre.
9, Kronprinsensg. ny Materialh. 9.
København K. — Telefon 8418.
Forlang udtrykkelig
„Chr. V. Mendes Dentin
Indregistreret

Bestil hos Deres Gartner en Daase **Engelsk Blomstergødning** Clays Invigorator, og De vil hurtig iagttage en forbavsende Trivsel hos Deres Potteplanter. 1 Pd. 50 Ø., 1/2 Pd. 35 Ø. i lugtfri Blikdaaser med udførlig Brugsanvisning. Eneforhandler for Skandinavien: **L. Dæhnfeldt, Odense.**

Højeste Laan paa
Klasselodder, Fornyelse paatages. Gevinster udbetales. Assistentshussedler, Rente 4 Øre af Kr., Møbler, Cycler, Partivarer, Rejsetøj, Guld, Sølv, Uhre, Seng- og Gangklæder, Linned, Bøger m. m. Panter over 20 Kr. hentes frit. Ugenert Indgang ligeoverfor Kommuneskolen.
Nansensgade 37 St. (gl. Nr. 25 B).
Holm.

Hobro Maltekstrakt

Vibe-Hastrups Læder-Creme gjør Fodtøjet blankt og bevarer Læderet

Sagførere.

Aarhus. **Chr. Birch.**
Overretssagfører. Søndergade 11. Tlf. 1764.

Aarhus.
Sagførerfirmaet Christensen & Jensen, Frederiksgade Nr. 1, Telefon 241. Incasso. — Søsager.

Assens. **C. Birkholm-Christensen.**
Handelsincassationer. - Hurtig Afregning.

Nykjøbing Mors. **Birger Hoff.**
Sagfører, cand. juris. Incassoforretning. Hurt. Afregn. Forespørgsler besv. gratis.

Odense. **C. F. Simonsen.**
Energ. Incasso overalt i Provinserne. Prompte Besørgelse. - Personlig Ledelse.

Odense. Sagfører **Frits Steffensen.**
Inkasso. Handelsinkassationer som Regel skadesløst.

Konen til sin syge Mand — Her Hans, har du Portnøglen; behold den til du bliver rask.

Randers. Sagfører **Marius Christensen.**
Incassationsforretning for Jylland. Øjeblikkl. Afregning. Omg. Ekspedition.

Skive. **Bøttern.**
Sagfører. Incasso overalt i Jylland. — Hurtig Ekspedition og Afregning. —

Thisted. **A. Gade.**
Sagfører. Handelsincasso.

Varde. **Oldager & Lyster.**
Sagførere. Energisk Incasso. — Soliditetsoplysninger meddeles. —

Viborg. **H. F. Andersen.**
Sagfører. Handelsinkassationer.

Hoteller.

— Har Greven set, at Sørensen er død?
Greven: — Igen?

Aalsgaard. **Aalsgaard Badehotel.**
pr. Aalsgaard St., 1 1/2 Times Rejse fra Kbhvn. Smukkeste Beliggenhed og Sandstrand. Værelser med Pension fra 4 Kr., uden P. fra 1 1/2 Kr. Al Komfort. 12 Billeder Aalsgaard og Omegn gratis. Postadr. Hellebæk. Tlf. Helleb. 22.

Frederikshavn. **Central-Hotellet.**
Tel. 136. Nærm. Hotel v. Baneg. Elekt. Lys. 1. Kl. Køkken. LagredeVine. *Georg Christensen.*

Frederiksværk. **Hotel Arresø** (forh. Centralhotellet).
Byens største Hotel med Theater og Have. Pension 3 1/2 à 4 Kr. Foreninger modtages.

Løgstør. **Hotel du Nord.**
Byens ældste, største og bedste Hotel. W.C. *Edv. Jensen.*

Næstved. **Hotel Bellevue.**
2 Minutter fra Banegaarden. 1ste Kl. Værelser. Kr. 1.00—1,50. Prøveværelse. Tlf. 227. *J. C. Jørgensen.*

Odense. **Hotel St. Knud.**
1. Klasse. Vestergade 64. Telefon 84 og 1441. *Carl Schmidt.*

Roskilde. **Jernbanehotellet.**
Vis à vis Banegaarden. Godt Køkken. Moderate Priser. Elektrisk Lys, W. C. *R. Hansen.*

Skive. **Skyttes Hotel.**
Nærmest Banegaarden. W. C. elektr. Lys. Værelser fra Kr. 1,50.

Viborg. **Jernbane Hotel.**
Værelser Kr. 1,25 á 1,50. *P. Sejersen.*

Petersen (faar Telegram fra Svigermor): — »Tvillinger. 7 Pd. Stykket, mere i Moren.
P.: — Ja Tak, det er saamænd nok.

Nørresundby, Hotel Royal.
Nyt, 1ste Kl. Hotel. * * * * * * * **H. H. Carstens.**

Esbjerg. **A. Eeg's Palme- og Vinterhave,**
største og eleganteste Restaurant.
— Daglige Koncerter af udenlandske Musikere. —

Dir. A. CARLSEN, Ing. Kapt.
A/S DANSK PATENT KONTOR
KØBENHAVN, B.
Ø 5570
Jærnbanegade 6.

Gummi & Sygepleje-
ARTIKLER
Vestend 4. København.

Calcium Carbid.
H. Gabe, Monradsvej 13. Kbhvn. F.

CHRISTIAN F. KEHLETS
Favorit Chocolade
pr. Pd. 1,00, 1,20, 1,40, 1,60, 1,80.
Fineste Velsmag.
Største Næringsværdi.

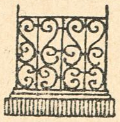

Have- og Gravgelændere,
saavel af smedet Jærn som af Jærntraad, leveres fra 4 Kr. pr. løbende Alen, samt elegante og billige Jærnporte. Illustreret Priskurant tilsendes. Ordres til Provinserne ekspederes. Mange Anbefalinger foreligger.
Telefon 2790.
V. Fiedler, H. C. Ørstedsvej 30.

Carl Bang. Fiskeforretning. Gl. Strand 28. Telefon H 851.

Stempler, Signeter, leverer Clicheer billigst
P. Bøttcher, Gravør Aalborg

ooo Wilsons ooo
Gummivarelager
Gothersgade 12, København.
Alle Sygeplejeartikler mod Efterkrav. Ill. Prisliste.

Intet til Haarets Pleje kan sammenlignes med
Gothenborgs Is-Vand,
renser, styrker og forfrisker som intet andet.
Faas overalt, Hovedoplag: **Madsen & Wivel, Kbhvn.**

Spis Middag

Kl. 12-2 el. Kl. 3-5. Rosengaarden 14.
Tjenestepigeforeningens Fagskole. • •

Rud. Kramper & Jørgensen. HORSENS.

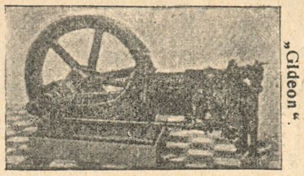

Sugegasmaskinen „Gideon".

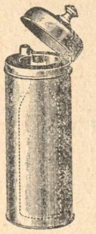

Baby Flaskevarmer og Sengevarmer.

Det yderste Rum fyldes med kogende Vand. **3 Kr.** Forsendes mod Indsendelse af **Kr. 3,35.**

Bøgelund-Jensen,
Specialforretning i Køkken Udstyr.
Raadhuspladsen 2,
Telf. H 863. Helmerhus.

Den frie Udstilling,
De Fri Billedhuggere,
Vesterfarimagsg., ligefor Nordbaneg.
daglig aaben 9—6.
Entré: 50 Øre.
Foreningsbilletter à 35 Øre faas hos Forretningsføreren, Ny Vestergade 15.
I Udstillingen findes Tombola.

Hotel Garni København.
Østervold 89. **Tlf. 7639.**
Smukt møblerede Værelser fra 1 Kr.
Elektrisk Lys og Badeværelse.
Mest centrale Beliggenhed i København ved Raadhuspladsen og Hovedbanegaarden. **Fru Sira Lind.**

Det originale *Maltet Brød* fra SCHULSTAD & LUDVIGSEN kendes paa at det altid bærer dette Mærke
MALTET SL

Den nye *Brødskærer „Fix"* skærer let al Slags Brød i glatte Skiver
Patent Ludvigsen
Faaes hos alle Jsenkræmmere

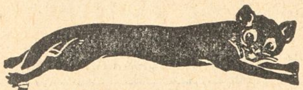

Grib denne Lejlighed.

Intet overtræffer dette
Enhver
faar paa Forlangende gratis tilsendt mit Hovedkatalog over
Hammonia Cycler og Symaskiner
til forbavsende billige Forhandlerpriser.
Jeg leverer disse fragt-, told- og emballagefri til enhver dansk Jærnbanestation.
Prima Materiale, Præcisionsarbejde, elegante Modeller, stor Garanti.
Mine Specialiteter: Hammonia Cycler, Tilbehør og Ringe, Hammonia og Continental Symaskiner, Vaske- og Vridemaskiner, Køkkenmaskiner, Jærnsengesteder, Vognlanterner etc.
Tilkendt Ærespræmier, Guld- og Sølvmedailler ved alle Udstillinger, hvori der er deltaget.
Hammonia Cycle- og Metalvarefabrik.
A. H. Ueltzen, Hamburg 69.
Gegr. 1889.

UOVERTRUFFEN TIL FREMBRINGELSE AF EN SMUK HUD
KALODERMA-GELÉ & KALODERMA SÆBE.
GRAND PRIX VERDENSUDSTILLINGEN ST. LOUIS 1904

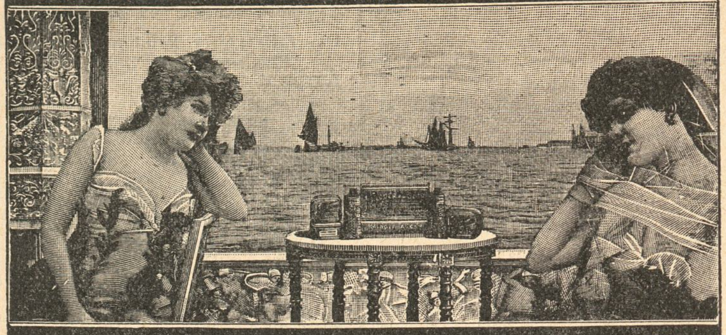

KALODERMA F. WOLFF & SOHN. KARLSRUHE.
FAAS PAA APOTEKERNE SAMT I PARFUMERI & FRISØR-FORRETNINGER.

Københavns Vandkuranstalt.
Anbefaler alle medicinske Bade.
Toldbodvej 7. Telefon Palæ 659 v. Kbhvn. Forlang Prospekt

Öfversten (till beväringen, som har en knapp oknäpt i rocken): — Hvad tusan ser jag, går du här och promenerar spritt naken, karl!
KURRE

F. A. Thiele Købmagergade 5.

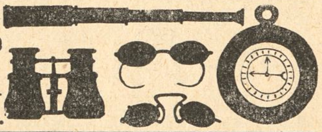

HANSONS STEMPELFABRIK NY ØSTERGADE 2
TF·354 MÆRKEPLADER
Signeter, Dørplader, Haandtrykkerier, Brændejern, Numeratører, Perforérer

H. Steensens
3 Stjerne-MARGARINE
er altid den bedste

Bogsamlinger samt enkelte Værker og Bøger købes til antagelige Priser.
M. P. Madsen, Nørregade 4, 1. S., fra 9—6. Skolebøger købes ikke.

KORSØR MARGARINE.

Grand Hotel
ODENSE.
Største og fineste Hotel paa Fyn.
Elektrisk Lys og W. C.
Telefon paa Værelserne.
James Perrot.

Photos, Kunstnerstudier, 350 Miniatur, 30 Visit, 1 Cabinet for 1 Kr. (Frimærker).
O. Schladitz & Co., Berlin W. 57, Kd.

Er et ufejlbarligt Middel mod skør og revnet Hud.
CLEMATIS CREME
VALDEMAR JØRGENSEN
PILESTRÆDE 40,
Hj. af Sværtegade.

KØBENHAVNS DANSKE HAMLET CYCLER CYCLEFABRIK
Indreg. Varemærke.

Hamlet,
Kjøbenhavns Cyclefabrik.
Fabriksudsalg
Kjøbmagergade 64,
Hj. af Kultorvet.

1000 blandede Frimærker

fra mindst **100** Lande samt min store Prisliste for **3 Kr.** plus Porto.
N. S. NEDERGAARD
Skive.

ETABLERET 1752. **Naar De tager en Pille, tag saa en**
Brandreth's Pille
Ren vegetabilsk, Altid virksom.
Helbreder kronisk Forstoppelse.
Brandreth's Piller renser Blodet, Maven og Indvoldene og styrker Fordøjelsen. De ansporer Leveren, fjerner daarlig Galde og fordærvede Afsondringer. De styrker, regulerer og renser hele Systemet.
Forstoppelse, Svimmelhed, Søvnighed, belagt Tunge, daarlig Aande, Hovedpine, Mavesmerter, slet og mangelfuld Fordøjelse, Leversyge, Gulsot og enhver anden Upasselighed kommer fra urent Blod.
Sælges paa alle Apoteker. 40 Piller i hver Æske.

Før Billedet tæt op til Øjnene og se hvorledes Pillen gaar ind i Munden.

B. Brandreth

ETABLERET 1847.
ALLCOCK'S PLASTRE
Universalmiddel mod Smerter.
B. Brandreth **Hvorsomhelst der er Smerter bør et Plaster anbringes.**

Horsens Sejl-, Sække-, Telt- og Presenningfabrik. **Brdr. Mortensen.**

*Fonnesbech's The. Østergade 10. Telefon 252. * Fonnesbech's The. Østergade 10. Telefon 252. **

Frederiksberg Gasværk.

Knuste Kokes . . . Kr. 1,90.
Hele Kokes . . . . . Kr. 1,65.
Hertil kommer Kørsel, Op- eller Nedbæring efter Takst.
Ordres modtages saavel til Afhentning som til Levering straks.
Kontor. **Gl. Kongevej 120**, Telf. 3607.
Hele Ladninger læsses frit paa Gasværkets Sidespor.

Arb. Bryggeri „Stjernen".
Lager — Porter — Pilsner.
Mørk Skattefri.
Half and Half.

Worning & Petersen's Xeroform Sæbe. pr Stk. 25 Øre

HERM: N PETERSEN & SØN
Etableret 1849.
Bredgade No. 23

NATIONAL
AKTIE-KAPITAL: 1 MILLION KR.
Agenturer i ca. 100 Provins og Stationsbyer.
HOVEDKONTOR NØRREVOLDGADE 13-15 KØBENHAVN
Forlang Tilbud.
TEGNER **SYGE & ULYKKESFORSIKRINGER** I ALLE SAMFUNDSKLASSER

Forlang vort nye Cycle-Katalog for 1909!
Herrer Agenter kunne skaffe sig en god Bifortjeneste ved at optage Ordres for os.
Obs. Enestaaende billige Priser og Prima Varer. Skriv straks til
Dansk-Svensk-Staal-Aktieselskab,
Vesterbrogade 24, København B. Telefon 9122.

SINALCO
Alkoholfrit!
Er det guddommeligste De kan nyde.
Faas paa alle **Restaurants.**
Sælges hos de **Handlende** i 1/5 Liter Fl. à 12 Øre.
Eneste Fabrik i Danmark.
Dansk Aktieselskab **„Sinalco".**
Fabrik og Kontor: **Amaliegade 28.** Telefon 5828.

LAX I alle Kvaliteter **Gaasebryst, Oksetunger** etc. anbefales.
Alt i første Klasses Varer.
Handlende og Restauratører Rabat.
Telef. 817. **Jacob B. Krøll.**
Klareboderne 10. Kbhvn. K.

Styrtebadsapparater Badeovne & Kar
Prisfortegnelse franco
O. Lindberg Vesterbrogade 11. **W.C.**

CLICHER af enhver Art for Bogtryk, Messing, Zink og Kobber
Illustrering af Prislister til ekstra billige Priser. 1. Kl. Tegnere.
Leverandør af Illustrationer til
Telefon 5095. **KLODS-HANS**
Charles Hansens Repr.-Anst.
Pilestræde 19, Hj. af Silkegade.

Nordisk Patentbureau.
Patenter udtages billigst og sælges.
Hans Pedersen.
Kbhvn. Rosengaarden 12. Tlf. 9724.

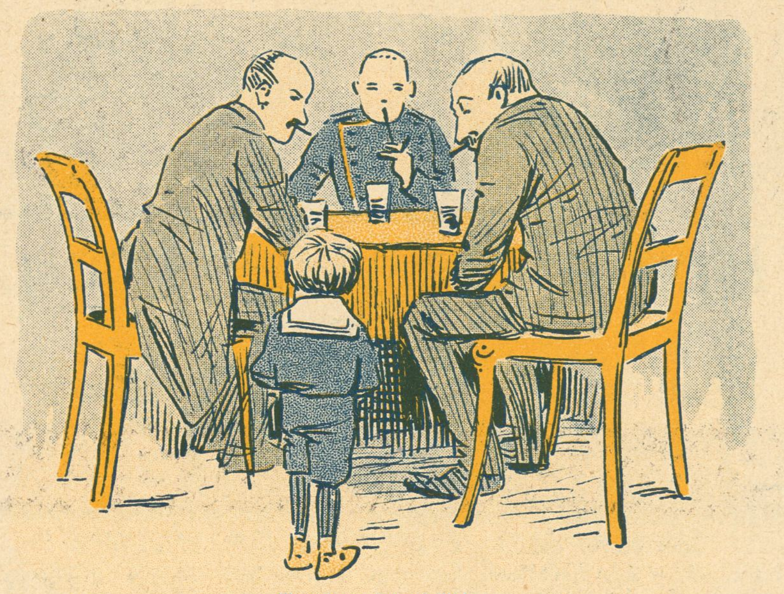

Tegning af Axel Thiess

Lille Karl, der hører Tale om alle de Mennesker, der nu i Foraaret skal i »Kongens Klæder«, spørger Faderen:
— Jamen Fa'r! — Hvad skal Kongen da have paa?!

CIGAR- OG TOBAKSFABRIKEN „DANMARK";
NIELS HEMMINGSENSGADE 20 KØBENHAVN

Vort Land

PRIS: 4, 5, 6, 7 OG 8 KR. PR. 100 STYKKER
I FORTRINLIGE UDSØGTE KVALITETER
FORM- OG HAANDRULLEDE

Livsforsikrings-Aktieselskabet
„Gresham"
tegner alle Arter af Livsforsikring paa fordelagtigste Vilkaar.
Raadhusstræde 6. Telefon 5782.

R. WENGLER.
AMAGERTORV 7.
Illustr. Prisliste franco.

Stempelfabrik.
P. D. Buch, Ryesgade 11, Aarhus. Telefon 647. Eneste Fabrik i Landet, der udelukkende fabrikerer Kautschukstempler.
Agenter antages overalt i Landet til høj Provision.

SVENDBORG BRYGHUS
Ah-h! Svendborg Øl-!
Bock-Øl
Lager-Øl
Pilsner-Øl
Dobbelt-Øl

Emil Brandts Vinhandel,
Hyskenstræde 10. Tel. 1390.
Udsøgte Vine fra I. Klasses Huse anbefales.

Oatine er et Naturprodukt fremstillet af ren Havre.
Oatinen renser Porerne, ernærer Huden og giver en klar smuk Teint.
Indgnides og aftørres efter 2 Minutter. Koster c. 2 Øre ved daglig Hudpleje. Pris 1,25 og 4 dobbelt Indhold 2,50. **Oatine-Havre-Balsam** for Hænderne 25 og 50 Øres Tuber. **Oatine Tandpasta** bevarer Tænderne og giver forfriskende Eftersmag. 25 og 50 Øres Tuber. Modtag kun Oatine. Faas i Parfumerier, paa Apotheker og hos Materialister. Grand prix og Guldmedaille Paris, London, Wien etc. **The Oatine Company, London. København, Hauserplads Nr. 9. Tlf. 9010.**

Brødrene Tychsen's Damp-Chocolade-, Kæks-, Biscuits-, Marzipan-, Roeks-, Drops- og Sukkervare-Fabrik. Odense.

Græske Cigaretter
Leverandør til H. k. H. Prinsesse Marie.
A. Politopoulos,
Dr. Tværgade 14.
C. Varkas
faas overalt.

Gak ikke, men gaa til
MADSEN-LIND
og køb Bøger.

LEVRING & LARSEN
104. GL. KONGEVEJ 104
aut. Installør af elektrisk Lys

Danmarks eneste Fabrik for **Gummi-Konfektion** til Damer og Herrer, samt Fabrik for alt **Gummi** passende til Automobil-, Cykle- og teknisk Brug. **Guldm. i Holland 1892.**
A/S. **Skandinavisk Gummi Co.,** Odense.

Hjælp ved Blodkongestioner.
Niemann, Hamburg, Rutschbahn 10.

En ny Sending af mine bekendte

Luxus-Hummer,

som i faa Aar har vundet en enorm Udbredelse, er nu ankommen.

Luxus-Hummer

foretrækkes nu overalt for friskkogte Hummer for deres fine og lækre Smag og delikate Udseende.

1/1 Ds. 1,95, 1/2 Ds. 1,00.

Faas **kun** hos
Jacob Trier,
Telef. 1567. **Pilestræde 39.**

DRIK ÆSKULAP

Magasin du Nord beskæftiger i sine Fabriker i Landskronagade flere Hundrede Arbejdere og tilvirker paa Væverierne uldne Kjoletøjer, Linnedvarer, Dækkeløj, hvide Varer, Møbelstoffer, Bomuldsvarer og mange andre Manufakturvarer, som med Fordel kunne fremstilles her i Landet. Ved Køb i Magasin du Nord har Publikum saaledes Fordelen af at kunne erholde Varerne fra selve Fabriken og sparer derved Mellemhandlerens Avance.

Musik-Instrumenter og Pianolaen.

PETERSEN & STEENSTRUP,
St. Kirkestræde 1.

Den ægte fint parfumerede af ca. 40 Læger anbef.
Kasinol Sæbe
25 Øre pr. Stk. faas overalt
N. N. Blumensaadts Fabr. Odense.

TORPEDO
FRIHJULSNAV

er det mest efterspurgte og derfor det bedste.

Peter Schannongs Monumenter.
St. Kongensgade 84
(ved Marmorkirken), hvor jeg træffes personlig.
Jll. Prisliste gratis. Tlf. 3979.

Nyhed! Nyhed! Nyhed!
Agenter antages straks i By og Land, 20 Kr. om Ugen samt Provision, evt. 50 Kr. om Ugen, fast Gage. Skriv straks efter Tryksager til **N. Jepsen,** Fabrikant, **Esbjerg.**

Aarsleffs Esprit de Valdemar
anbefales som den mest forfriskende Parfume.

Brødrene Andersen.
Kong. Nytorv 28, Stue og 1. Sal.

Stort Udvalg i Nouveautes for Sæsonen.

Phønix Normal Brød

Savon aux Violettes de Parme
fra **C. RAFN's Fabriker, Aalborg,** er dog den bedste af alle Sæber, skønt den kun koster **50 Øre.**

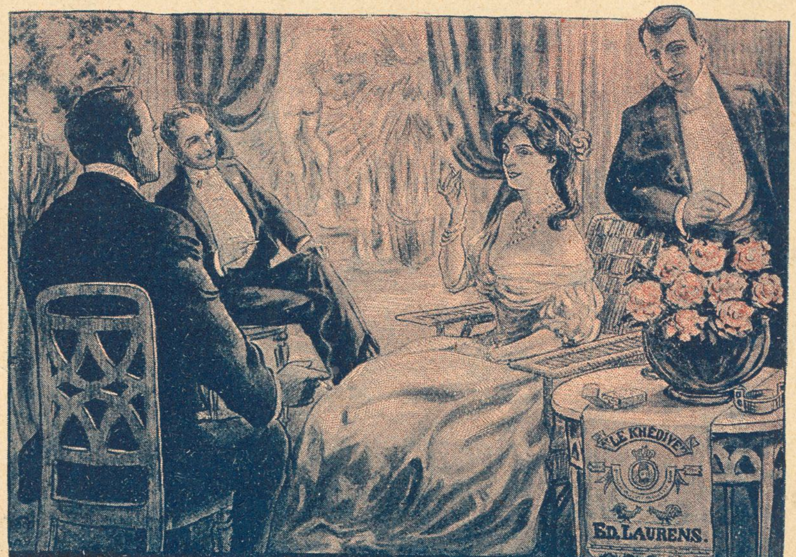

„Le Khédive—Ed. Laurens"
Fineste ægyptiske Cigaret
KUN ÆGTE, NAAR NAVNET ED. LAURENS FINDES I VANDTRYK I HVER CIGARET

BREMERHOLMER

Fin gammel **Akvavit,** lagret paa Madeirafade
50 Øre pr. 1/1 Fl.,
25 Øre pr. 1/2 Fl.,
faas overalt
Hoveddepot Havnegade 15
Telf. 9331

Central Hotel,
Raadhuspladsen 16, København B. Centralvarme, Elevator, elektr. Lys og Telef. paa Værelserne. **Obs.** I Vintermaanederne stor Moderation. **Poul Møller.**

Brødrene Poulsens
Handelsgartneri, Peter Bangs Vej 30, Tlf. Godth. 317. Leverer blomstrende Blad-, Hænge- og Altanplanter. Altanbeplantn., Haveanl. og Vedligeh. udf.

„D. C. L."

King George IV
Liqueur Whisky
WHISKY

Bergmann & Hüttemeier.
Havnegade 5.
Ligefor Holmens Kirke.

Klods-Hans er et Tivoli,
Populært er hans Orkester,
Farvepragt og store Fester
Med Lyrik langs Søens Sti.

Klaverundervisning og Sangindstudering
saavel i Elevens som i eget Hjem.
Fru Emma Lundsted, Julius Blomsgade 21[1].
(Uddannet af Prof. Neruda og i Berlin).

til Menneskets Sundhed er den eneste ægte
Nephthys-Livs Essents
faaes overalt; en gros hos S. Madsen, Aarhus.

Det ny
Missionshotel,
Helgolandsgade 4.
Telefon 6906. Svend Hansen.

Flere hundrede Kroner
kan tjenes ved at modtage Bestillinger paa Stempler, Tryksager m. m. Skriv efter Prisliste.
J. Jørgensen,
Ny Rosenborg, Esbjerg.

Det eneste hygiejnisk fuldkomne, i Anlæg og Drift billigste
VARMEANLÆG FOR VILLAER
er det forbedrede amerikanske Central-Friskluft-Opvarmning.
Installeres i enhver — ogsaa ældre — Villa. Forlang Prospekt.
K. Thomsen. Vester Voldgade 2. København B.

LOTZES Hæmatogen Hæmatogen-Chocolade Hæmatogen-Kapsler Hæmaglobin-Pulver mod Blodmangel.

TRYKT I VILH. SØBORGS EFTF.S ETABL.

KLODS-HANS

D. 2den MAJ 1909 · 10de AARG. No 31

Den lille Gaasedreng

Hver Morgen gækked mine Gæs
Gæk, gæk, gæk.
Saa førte jeg dem ud paa Græs
Gæk, gæk, gæk.
Jeg snakked for dem Dagen lang
Gæk, gæk, gæk
og Gæssene forstod min Sang
Gæk, gæk, gæk.

Nu render de fra min Butik
Væk, væk, væk
og blæser paa de milde Blik
Gæk, gæk, gæk.
At vogte Gæs er ikke Sjov
Gæk, gæk, gæk
jeg arme stakkels Gaaseskrov
Gæk, gæk, gæk.

I. C. Christensen har nu stort Besvær med at holde sammen paa sit Parti. *Dagspressen*

Tegning af Alfred Schmidt

Nr. 127. Johannes Kragh: Stor Kunst

Nr. 16. Peter Rostrup Bøyesen: »Lusetanten«.

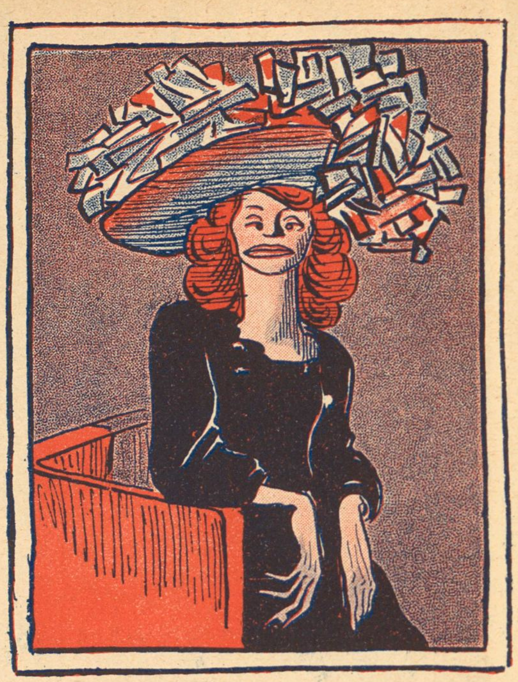

Nr. 79. Niels Hansen: La femme X eller hvem er hun?

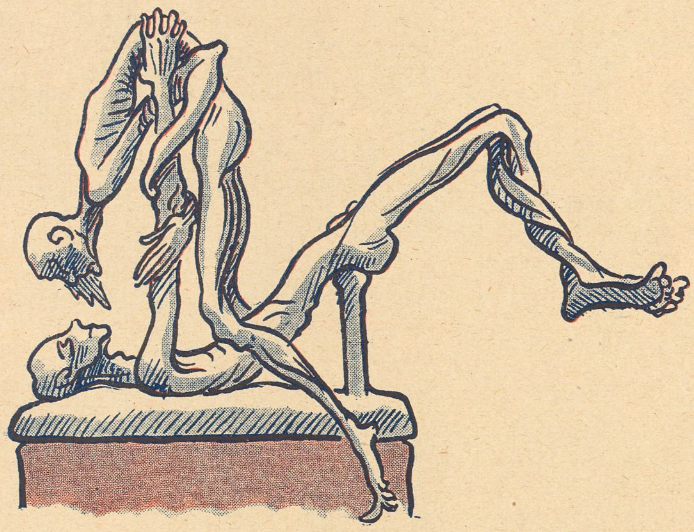

Nr. 8. Thomas Hansen. Gruppe i Gibs: »Equilibristiske Øvelser«.

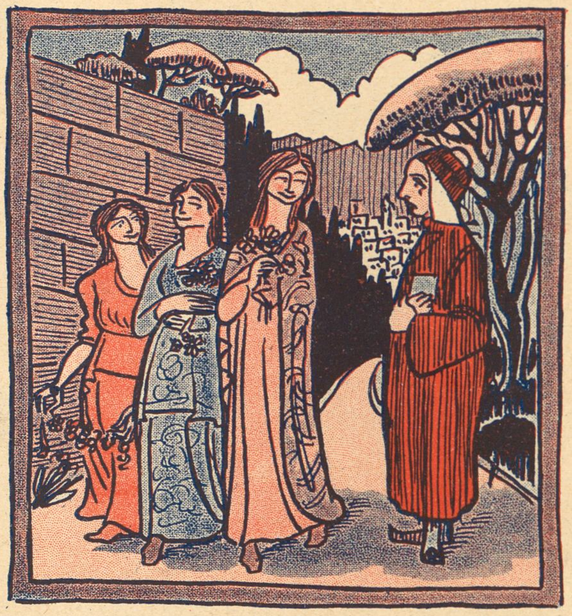

Nr. 22.
Poul S. Christiansen:
»Där gingo tre jäntor på vägen«
(En glad trall)

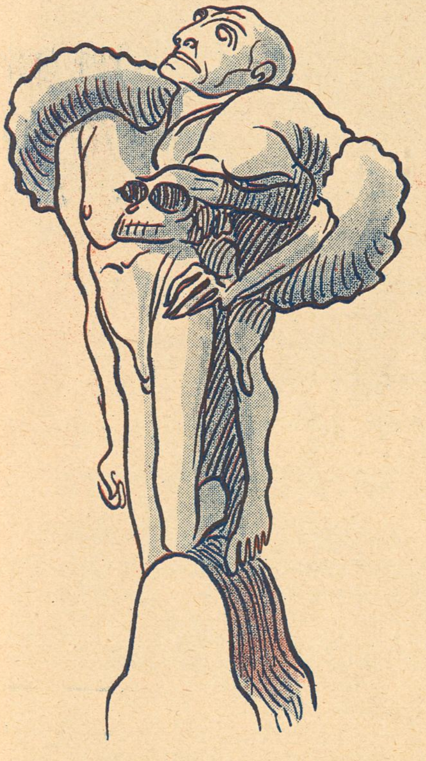

Nr. 9. Thomas Hansen. Gruppe i Gibs: »Darvinisme«.

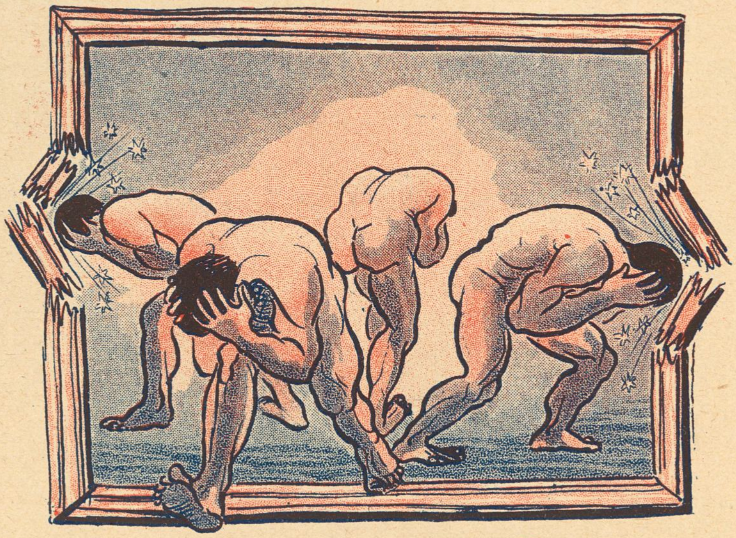

Nr. 42. S. Danneskjold-Samsøe: »Dagen derpaa!«

Nr. 14. Einar Jønsson. Lille Gruppe i Gibs: »Kannibalisme«.

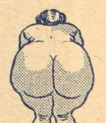

Nr. 31. Felix Nylund: Statuette i Bronce. (Finis!)

Ung Kunst

Harry Søyberg

Hvilken Fanfare, hvilken Jubel klinger ikke gennem disse to Ord — ung Kunst! En Symfoni af Lys og Glæde og sprudlende Liv, af Kraft og Begejstring, Letsind og Sværmeri — —! Hvor er de ikke opmuntrende at se paa, de unge Kunstnere! Er det ikke sandt, at man bliver ligefrem i godt Humør, naar man ser dem gaa ned ad Gaden. Det er Ungdommen! Man puffer hinanden i Siden og siger: »Det er Fremtiden, dér gaar, det er dem, der bærer Danmark! Vi kan sagtens!« Og deres Kunst — oh, hvor er den ikke vidunderlig og interessant og morsom! Morsom? Ja,

Knud Kyhn

Jens Jacob Nielsen

Sigurd Swane

Niels Hansen

Harald Raage

morsom! Desværre er der vel endnu enkelte Dødbidere herhjemme, som ikke har faa Øjet rigtigt op for den unge Kunsts sande Værd og egentlige Indhold. Men forhaabentlig er den Tid snart inde, da Alle vil skatte den unge Kunst efter Fortjeneste. Enhver Retning har jo sin trange Gennembrudstid, hvor Reaktion og Konservatisme, parret med Dumhed og Vrangvilje søger at dæmme op mod de nye Strømninger. Men en Gang vil vi naa til den rette Forstaaelse af det, vi i Øjeblikket kalder ung Kunst. Og vi vil da se, at de unge Kunstnere har opdaget nye Kilder til Livets Foryngelse, Humørets Forfriskelse og til Styrkelse af den sunde Sans. — Først naar vi andre har lært at opfatte, hvilket Humør der ligger i deres Weltschmerz, hvilken Latter der gemmes i deres Tidsler og Tornekroner, hvilken indeklemt Fnisen der vrider sig i deres forvredne Stillinger og hvilke vanvittige Grinagtigheder, der skjuler sig i deres snørklede Stilblomster, først da vil vi have forstaaet, at »Ung Kunst« svarer til sit Navn.

Axel Breidahl

Louis Kohl

Foraarsvisit

Fru Strøm: — Næ—æ! Fru Klem! Det vil jeg nok sige — det er et Fænomen —

Fru Klem: — Ja, det er virkelig længe siden, Søde, at jeg har svippet op til Dem. Men De *kan* tro, at jeg har haft mine Grunde. Og det var saamænd ikke Hjertelaget, der var noget i Vejen, næ— æ— jeg havde mit et helt andet Sted. (hvisker) Tænderne!

Fru Strøm: — Tænderne? Stakkel! Plomberet, hva'?

Fru Klem: — Ja, kunde jeg have nøjedes med det. Næ — det hele — nye — baade i Over- og Undermund.

Fru Strøm: — Ja, nu ser jeg det. De er jo mindst bleven tyve Aar yngre. Har De set, at Kongen har været 2 Gange til *Dollarprinsessen* ligesom Strøm og jeg.

Fru Klem: — Hvad synes De om hende?

Fru Strøm: — Ham, mener De vel?

Fru Klem: — Ham?

Fru Strøm: — Ja, Poul Reumert naturligvis. Sikken en Røst, han har lagt sig til! Og sikken et Smil! Og sikken en Maade at sige Nej paa! Det var, som jeg kunde høre Strøm, da jeg vilde have Penge til en ny Foraarshat.

Fru Klem: — Men den har De jo faaet, Kære, Bikubefacon — med Ponpon! Strøm maatte maaske i Bikuben i den Anledning? Haha!

Fru Strøm: — Hahaha! Ja, det manglede bare, at man skulde lade sig imponere af sin Mands Nej'er. Synes De ellers, at den klæder mig?

Fru Klem: — Storartet! Naar De smiler, Søde, saa staar den saa nydeligt til Tænderne.

Fru Strøm: — Ja, jeg havde forresten ondt af Strøm i den Anledning. For disse *Danske Dampmøller* — som han i sin Tid blev hængende ved — Likvidation! Ikke en Øre til Aktionærerne.

Fru Klem: — Ja, jeg saa det jo! Det er jo rene Vindmøller! Det frapperede mig næsten ligesaa meget, som at man først nu har kanoniseret *Jomfruen af Orleans.*

Fru Strøm: — Kanoniseret — ja — det var vel fordi hun var Forsvarskvinde?

Fru Klem: — Selvfølgelig! Ja, Forsvaret er ogsaa et nydeligt Formaal. Som jeg blev, da denne Pianofortearbej-

der skreg op mod Forsvaret i Folketinget!

Fru Strøm: — Ja, denne Holst? Nej, han talte sandelig ikke *piano!* Jeg læser ellers aldrig noget om disse Socialister. Næ, det interesserer mig langt mere, hvem der skal arve *Frijsenborg.*

Fru Klem: — Ja, hvem? Jeg havde hele Tiden troet, at den Ting var i Orden, Det er sandelig ikke Mad for Mogens!

Fru Strøm: — Det maa De nok sige. Nej, i vore Dage kan man ikke være sikker paa noget. Før man ved af det, er det ikke andet end Skum. Apropos, Skum, saa blev da *Hans Just* Etatsraad. —

Fru Klem: — Ja, det bliver jo enhver Vintapper.

Fru Strøm: — Tapper? Jo, det passer her. For det er jo som Vaabenbroder,han er bleven Etatsraad — han har jot jent i Landetaten!

Fru Klem: — Ja, det er jo ogsaa sandt! Ja, lidt glædeligt hører man da engang imellem, Fru Strøm.

Fru Strøm: — Mine Ord, Fru Strøm. Virkede det ikke ogsaa derfor paa Dem som Manna, denne Forening til Værn for enligstillede Heste, der har kendt bedre Dage?

Fru Klem: — Jo, det greb mig! For man kan jo saa fuldstændig sætte sig ind i saadan en forhenværende Her skabshests Stemning, naar den ender foran en Grønthandlervogn. Den, som engang har baaret Komtesser og Baronesser paa sin Ryg under de livligste Kaprifolier — Kaprioler — mente jeg — haha! Man kan saa let tage fejl. Men det kan vi jo takke den kære Prinsesse Marie for. Hun ved, hvor Skoen trykker.

Fru Strøm: — Tror De, at *Valdemar* kommer til Serbien?

Fru Klem: — Aldrig skal han til Serbien! Det maa forhindres, om saa hele det danske Folk bliver nødt til at rotte sig sammen om en Adresse. Næ, Valdemar og Marie vil vi beholde, for de er ligesom er Kød af vores Kød. —

Fru Strøm: — Kød! Sikken et Held, at De sagde Kød. Min Slagter har lovet at holde et Kalvenyrestykke til Kl. 3 — og her sidder jeg — jo, for Lammene, Fru Klem, de er jo ikke til at komme nær endnu.

Fru Klem: — Lam! Man er da ikke Dollarprinsesse, som De sagde før.

Fru Strøm: — Det var ikke saa vel, Søde. Saa var man da kommen til at hedde noget andet end Strøm — haha! Men sikken et Held for Lindstrøm. Hvor jeg under ham det! Adjø — og kig nu snart op til os.

Skælm

Klods Hans' Børstidende

I den forløbne Uge er der her paa Pladsen solgt en Del russisk *Hvede* af anden Haand pr. hurtig Levering til September 1915 via *Orleans. Byg* ligger fast, næsten kompakt. *Majs* har trods sin Tyngde været stærkt stigende og slutter Ugen i meget fast Holdning — dog en Smule duknakket. *Foderstoffer* har været meget faste at føle paa, hvilket er saa meget mærkeligere, som denne Artikel i forrige Uge var stærk vigende. Italien har været

Markedet med Sesam-Kager, men Aftagerne holdt sig ganske blottet og helt ude af Markedet. *Kaffe* ligger saa fast, at den næsten ikke er til at rokke, hvorfor man maa lade den ligge. Der er dog udbudt fra 6te Haand pr. Santos og Rio til Priser, der er 3 sh. højere end Priserne i Juli 1889 cif. Liverpool og Valparaiso. *Sukker* var en Overgang ganske blød, men rettede sig efterhaanden og fik tilsidst en meget fin Form. Priserne rettede sig dog noget efter det daglige Behov, og dette kan jo være meget forskelligt. *Bomuld,* som har en svag Karakter, har ladet sig paavirke af Tilstanden i Tyrkiet og bevæger sig lavere end den egentlig burde i Betragtning af den fine Kvalitet; der mangler dog hverken Købelyst eller Paaagtning. *Eddike* ab Smaa-Øerne til 919 Øre fob pr. almindelig Modtagelsestid. *Kul* er mat og afkræftet og *Jærn* tungt og kun afsættelig i frit ombord Partier i meget hurtig Afskibning og *Loco.*

Fondsbørsen. Børsen aabnede støt og til sædvanlig Tid. Omsætningen var treven, tilsidst helt gnaven undtagen i Montanpapirer. Heri opstod stort Begær i den yderste Time og Konsols sluttede $^{5}/_{9}$ højere. Lombarderne var dog i det Hele noget svækkede, men beroligedes ved gunstige Efterretninger fra Holland, hvor der herskede en lysere Opfattelse af Situationen.

Arme Riddere

Joachim Skovgaard

Kors paa en Bardenfleth, Bull eller
Hougaard,
det er jo den Slags, der hører sig til.
Ser man det samme paa Joachim Skov-
gaard,
da kommer Tanken: Hvorfor mon han vil?

Karl Madsen

Karl Madsen vented'. Nu kommer han
te'ed!
Han var bitter, men Naaden forsoner.
For Fremtiden kan han da ej takke ned
paa Skovgaards Dekorationer.

Oh Holland!

Gid Himmelen sin Naade!
formere overmaade
og gøre stakkels Holland
(p.T. komplet et Fjolland)
frugtbarere end Lolland.
— Oh Spænding, vil det
lykkes?? —
Gid rigtigt det var gaaet
og vel var overstaaet
og Willemina faaet — —
naar disse Linjer trykkes.

A/S. Københavns Telefon Kiosker

Tænk, Sultanen sendte hver eneste Dame
ekspres fra sin Yeldig-Kiosk.
Hvis Direktør Granø her gjorde det sa'me,
saa maatte han være en To'sk.

Den nye Studenterforening

Studenternes nye, tilkommende Hus
skal hvile, det si'r man, paa vandholdigt
Grus.
Hvis Muren skal staa, maa man afstive
Grunden
med kostbare Pægle dybt nede i Bunden.
Naa, derfor behøver de da'nte at stjæle.
Studenterne selv skal nok vide at pægle.

Balettens Berlinertur

Hr. *Price de Plane* har faaet for Skik
sig som For-Danser altid at vise.
Desværre han aldrig Baletten dog fik
til ret sine Planer at prise.

Grev Knuths Patent-Bank

I »Patentbanken« kan de ikke russisk.
Absolut!
Ellers vidste de, at paa russisk hedder
Patent Bank: Knut.

Det ærede Medlem f. Ringkjøbing Amts 5.

R. NIELSEN

har Ordet for en kort Bemærkning: — Forsvaret bør ordnes betryggende, selv om det koster Penge, men paa den anden Side maa det ikke koste for meget, da det saa let bliver for dyrt og heller ikke for lidt, da man saa ikke har nogen Garanti for, at det bliver betryggende.

Tegning af Eigil Petersen

Det gungande badkaret

KASPER

Den usaarlige Anders

Birch: — Har Neergaards Stilling til Forsvarssagen ikke gjort Virkning paa den ærede Landbrugsminister?

(Anders Nielsen svarer ikke.)

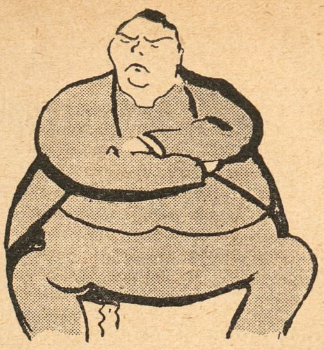

Ellinger: — Kan Anders Nielsen efter den Vending Sagen har taget vedblive at være Minister??

(Anders tier.)

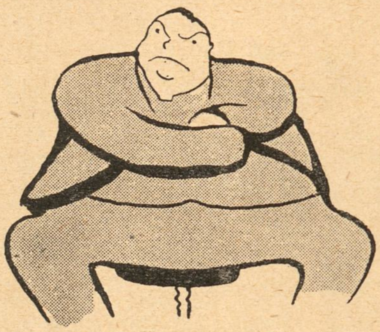

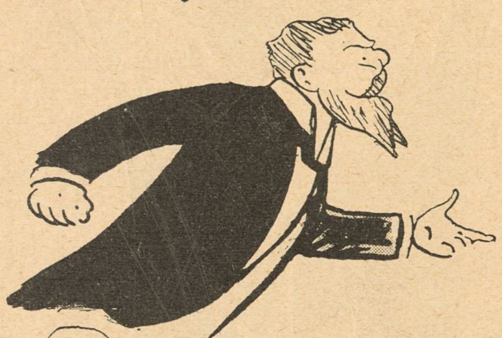

Borgbjerg: — Vil Anders vedblive at sidde i et Ministerium, hvis Chef ikke tør betro ham vigtigere politiske Hemmeligheder???

(Anders er fremdeles taus.)

Alfred Christensen: — Er Anders Nielsen sømmet fast til Taburetten? er det umuligt at faa ham skruet løs????

(Den usaarlige bevarer en uhyggelig Taushed.)

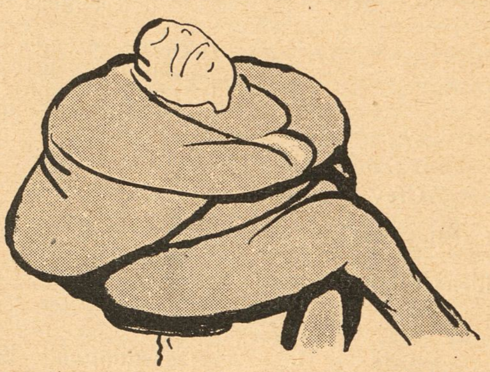

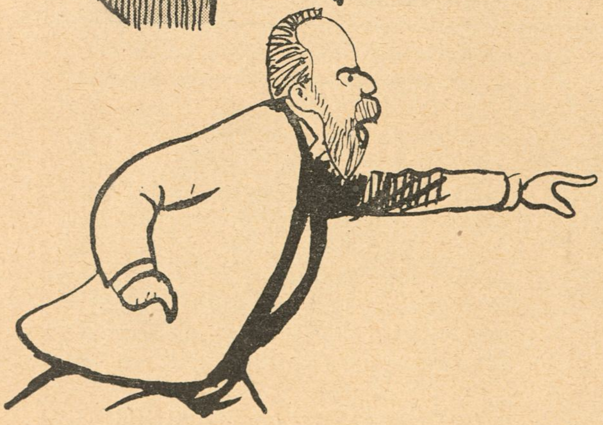

Jensen Toustrup: — Anders Nielsen sidder hvor han sidder og bliver fremdeles siddende, men kan han vedblive dermed, naar han sidder i et Ministerium paa uparlamentarisk Grundlag?????

(Anders la'r sig ikke lokke til at svare, han tier fremdeles.)

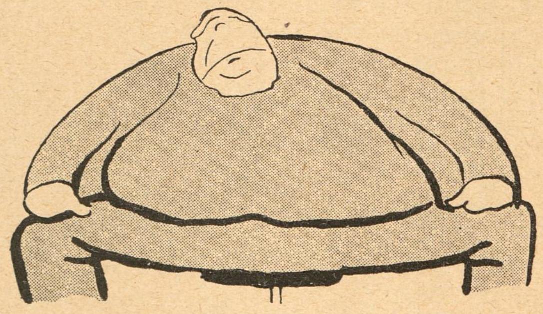

Zahle: — Gaar De? Eller bliver De ??????

(Anders er tavs til det sidste.)

Célestin

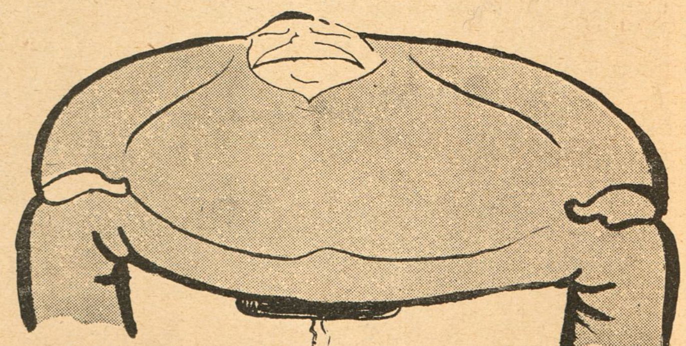

Tegning af Alfred Schmidt

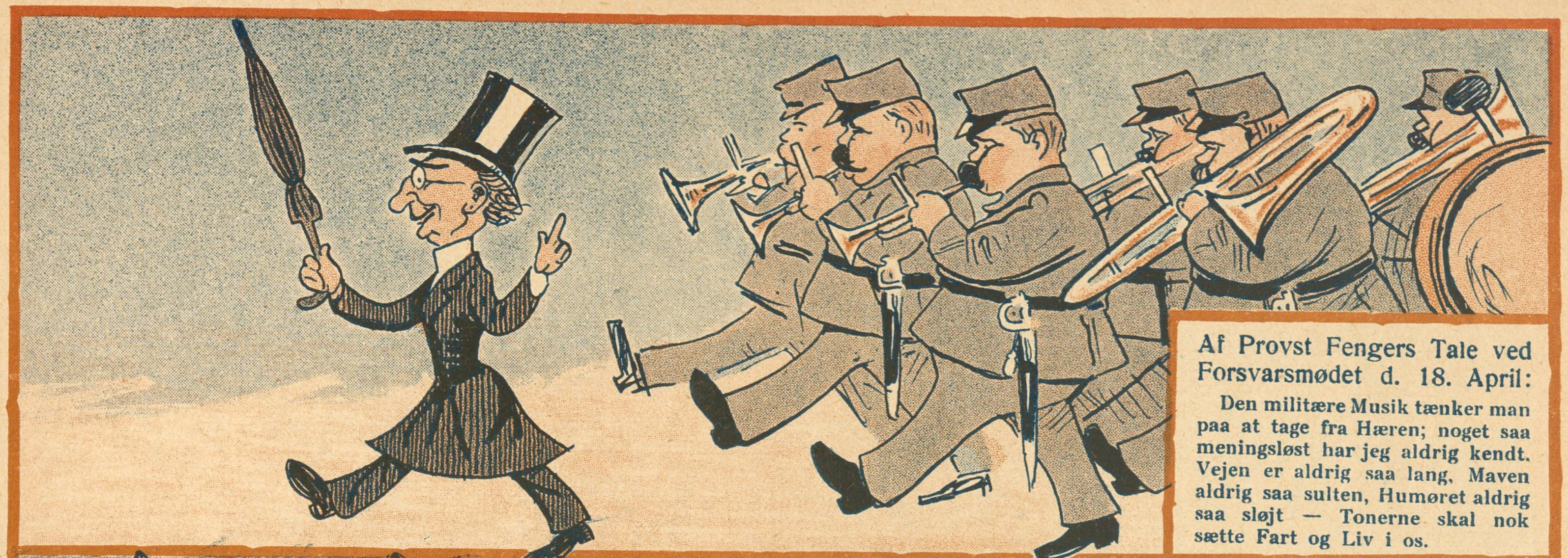

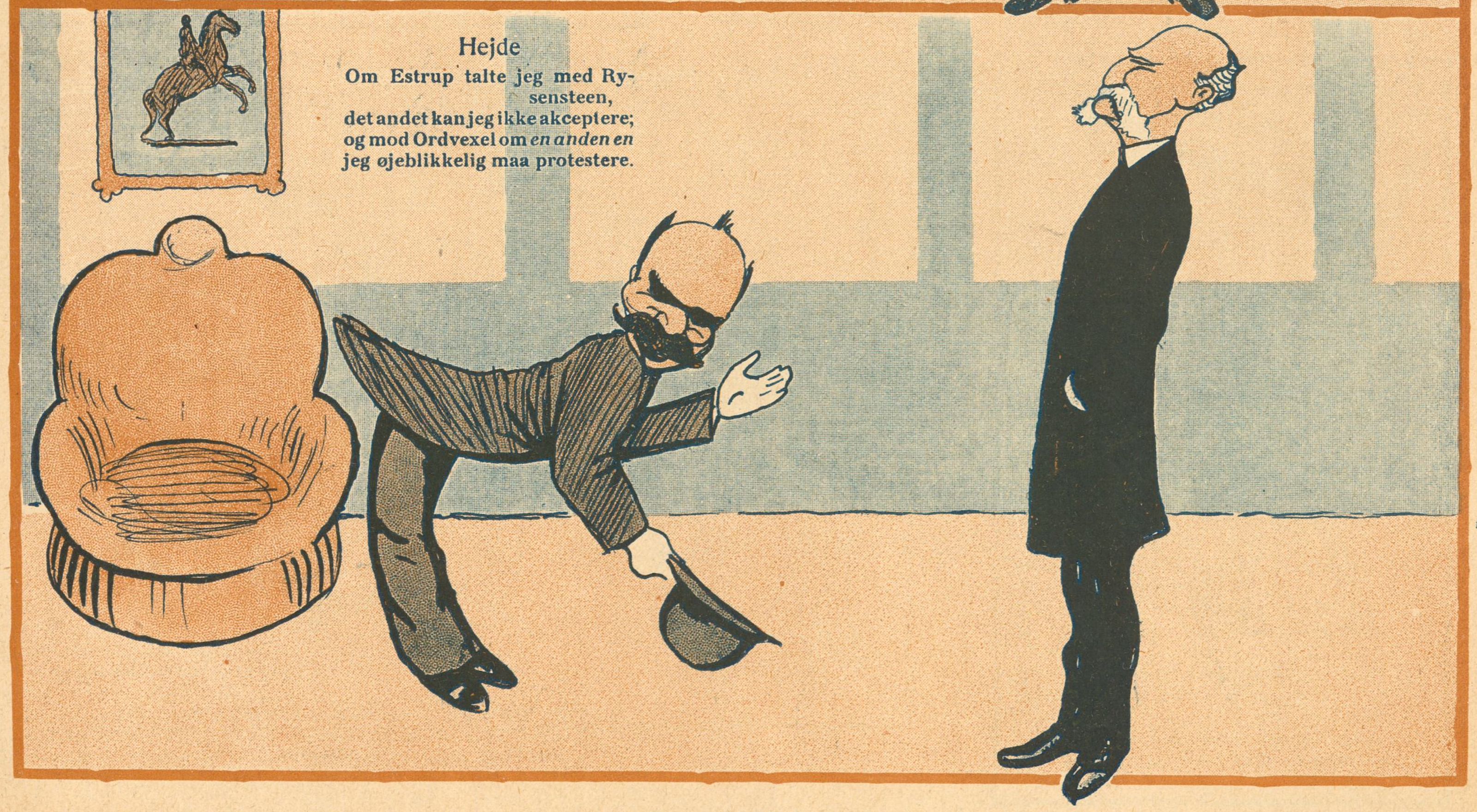

Tegning af Alfred Schmidt

— Gifta mej! — Hvarför skall jag göra en olycklig när jag kan göra så många lyckliga?
SÖNDAGS-NISSE

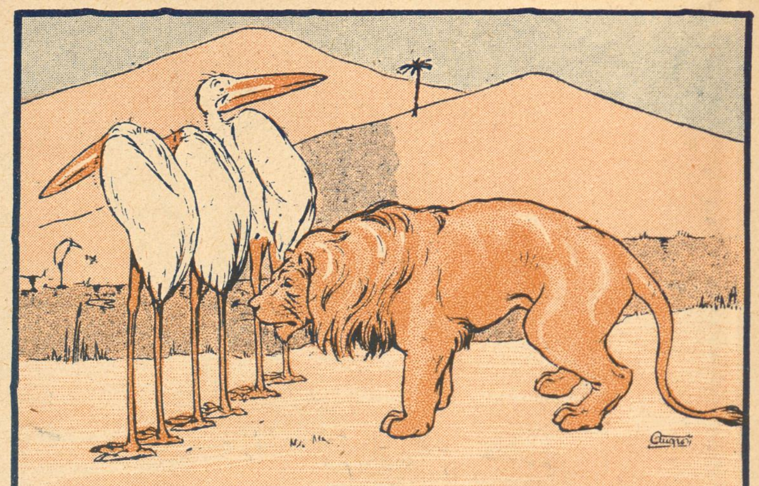

I Ørknen

Løven (der er bleven gammel og halvblind): — Du gode Gud! Det vilde jeg have forsvoret, at jeg skulde komme til at ende mine Dage i et Bur.
PÊLE MÊLE

Herren: — Saadan en Fremmedfører maa vel finde sig i at høre paa en Mængde dumme Spørgsmaal.
Fremmedføreren: — Ja! — Deres er det treogtyvende i Dag.
MÜNCHENER HUMORISTISCHE BLÄTTER

Juveler Christgau og Minister Hagerup

»Se, det fik Guldsme'n fordi han var dum og ikke beregnet sit Publikum«.
KORSAREN

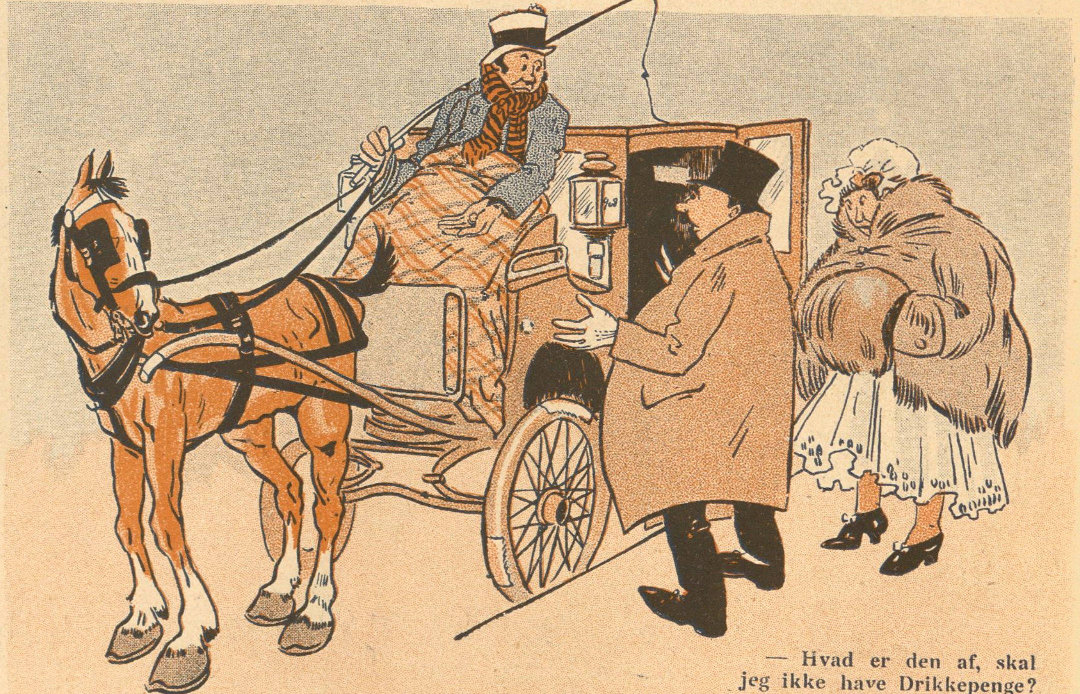

— Hvad er den af, skal jeg ikke have Drikkepenge?
— Nej, Kusk. Jeg er nemlig Medlem af Foreningen til Dyrenes Beskyttelse, og jeg giver ikke Drikkepenge til en Kusk, der lader en stakkels Hest slæbe af med en Mand af min Vægt og med en Pakke Mad som min Kone.
LE SOURIRE

Fabrikspigen

(Motiv fra Paris)

Tegning af Bj. Smith-Hald

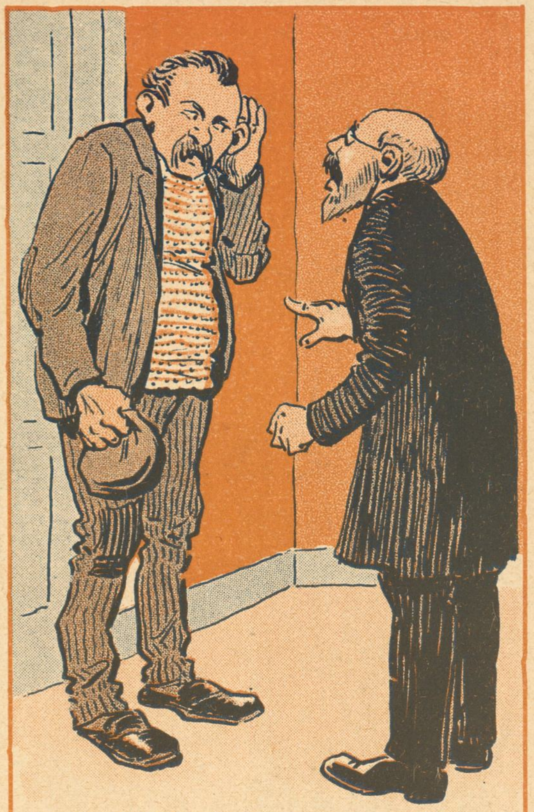

En Fattigforstander formaner en Tigger til at arbejde, han bebrejder ham at saa stor og kraftig en Mand gaar rundt og tigger, og anbefaler ham i en længere Tale at føre et andet Liv, da han endelig er færdig, siger Tiggeren:

— Aa vær saa god og tal lidt højere, je' hører saa daarligt.

(Nick Carter skal højtidelig brændes paa Skolens Legeplads).

Læreren (til en Dreng der kommer slæbende paa sit Lager): — Naa, har du nu alle Eksemplarerne med?

Drengen: — Ja bare med Undtagelse af tre, som jeg ikke har læst endnu!

Tegning af Axel Thiess

Tegning af Th. Iversen

Et Tilfælde, der ser ud som en Tanke

Tegning af Sven Brasch

LOUIS LEVY — Marcel Legay's Impresario

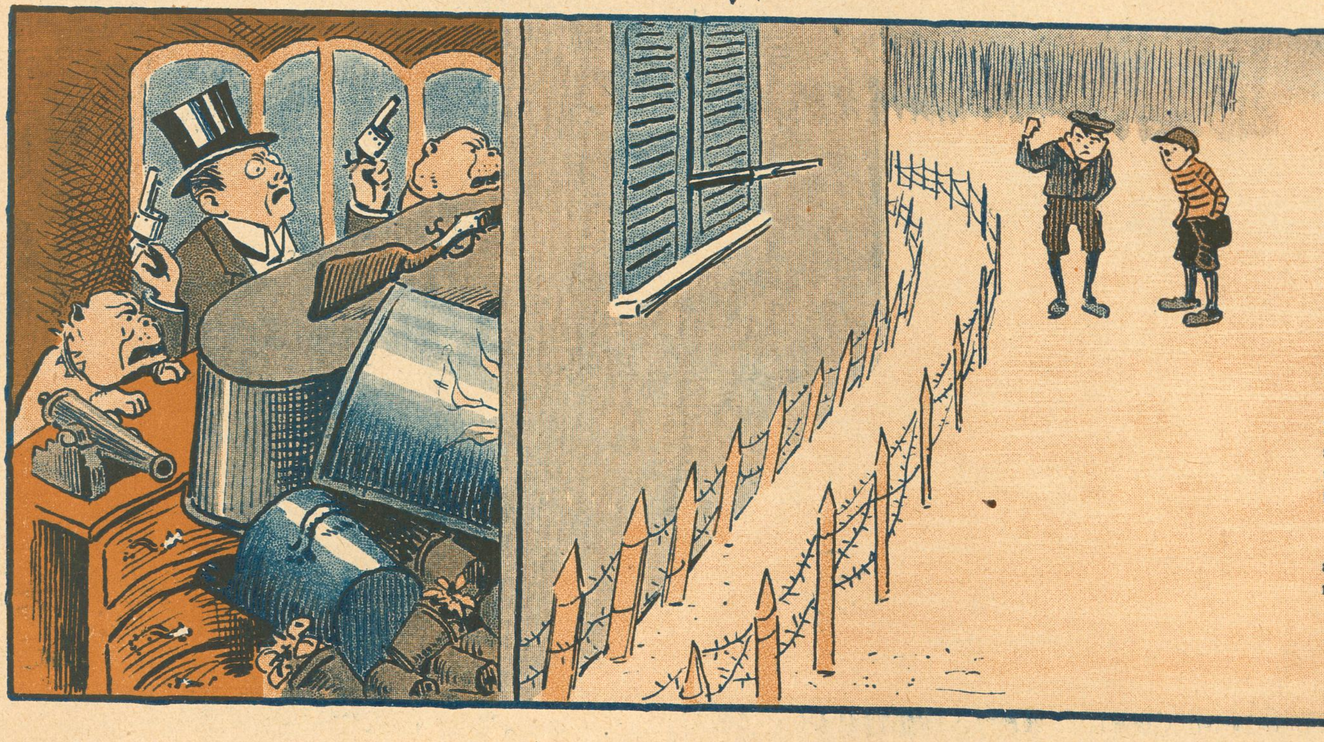

Da Tegneren Axel Thiess har modtaget Truselsbreve, som lover ham alt muligt ondt, i Anledning af hans Tegning i »Klods-Hans« Nr. 26, betitlet »Socialist-Fabrikation«, saa har han efter Forlydende ikke følt sig helt hyggelig til Mode, men truffet forskellige praktiske Forholdsregler for at sikre sin Bolig mod Angreb.

(Dagspressen)

Hos Lægen

— Læg Tøjet ude i Forværelset, Md. Hansen.

— Nu er jeg her altsaa, Hr. Professor.

KURRE

KLODS-HANS

Redaktion og Ekspedition:
Citygade 22 - Telef. 5164.

Adm. Direktør: CHR. LAURITZEN
Redaktør: CHR. FLOR.
Forretningsfører for Reklame-Afd.: GEORG NEERBORG.

Abonnement 3 Kr. Kvartalet
tegnes i Bogladerne, paa ethvert Postkontor og i Hovedekspeditionen.

Enkelte Numre 25 Øre
faas i Bogladerne, i Kioskerne og hos alle Bladforhandlere Landet over.

Annoncer fra Indlandet
modtages gennem Bladets Kontor og gennem alle anerkendte Annoncebureauer. 40 Øre pr. Nonp. Linie med 10, 20 og 30 pCt. Rabat for resp. 13, 26 og 52 Gentagelser.

Annoncer fra Udlandet
For **Tyskland, Østrig-Ungarn** og **Schweitz's** Vedkommende modtages alene Annoncer gennem **Rudolf Mosses Annonceekspedition i Berlin** og dette Bureaus Filialer i **Breslau, Chemnitz, Køln a. Rh., Dresden, Frankfurt a/M., Halle a/S., Hamburg, Hannover, Leipzig, Magdeburg, Mannheim, München, Nürnberg, Prag, Stuttgart, Wien, Zürich.** Annonceprisen er 60 Pf. pr 50 m/m bred Nonp. Linie (Rudolf Mosses Normal-Liniemaal Nr. 3).

Klods-Hans er et Tivoli,
Populært er hans Orkester,
Farvepragt og store Fester
Med Lyrik langs Søens Sti.

Konkurrencen

Haard Kamp i Opløbet.

Imod Forventning bragte den forløbne Uge os kun ca. 1000 Stemmer flere; der er saaledes i Øjeblikket afgivet ca. 6000 Stemmer, der fordeler sig saaledes:

Nr.		St.
1:	Vald. Andersen (Anna Larssen)	278
2:	Th. Iversen (Ellen Aggerholm)	366
3:	V. Jastrau (Ellen Diedrich)	543
4:	Harriet Fischer (Astrid Zangenberg)	602
5:	Utzon Franck (Ingeborg Larsen)	39
6:	Hugo Larsen (Augusta Blad)	560
7:	Henrik Schouboe (Oda Rostrup)	190
8:	E. Krause (Krause)	413
9:	Gerda Wegener (Ellen Tegner)	202
10:	Gudmund Hentze (Betty Nansen)	501
11:	Bertha Dorph (Gerda Christophersen)	86
12:	H. E. Melchior (Clara Wieth)	132
13:	Carsten Ravn (Gerda Krum)	593
14:	Eigil Petersen (Antoinette Winding)	39
15:	Niels Hansen (Føns)	96
16:	Johs. Andersen (Elna Lauesgaard)	276
17:	Axel Thiess (Emilie Smith)	562
18:	Fred. Andersen (Grete Ditlevsen)	392

Dette skrives en Uge før Stemmeafgivningen slutter, og der kan i denne Uge ske store Ting. Vi har nemlig en Mængde Vælgere mistænkte for at ville se Tiden an indtil sidste Øjeblik. Der er saaledes ingen Mulighed for at bestemme noget om Chancerne, thi de 6 første er i Virkeligheden udmærket godt placerede allesammen, og overtager skiftevis Førerskabet. Ydermere er et Par af Deltagerne ikke længere tilbage, end at de med en rask Spurt kan komme op mellem Favoriterne.

Som tidligere meddelt skulde Konkurrencen egentlig slutte Lørdag den 1. Maj Kl. 9 Morgen. Ved at afslutte den netop paa dette Tidspunkt, vil vi imidlertid forfordele vore Provins-Abonnenter og Købere, og det er noget vi aldrig gør med vor gode Villie. Klods-Hans kan jo nemlig faas her i København allerede Torsdag Formiddag, hvorved der gives vore herværende Abonnenter og Købere to Dage efter Modtagelsen af dette Nummer til at indsende en Mængde Stemmer, der meget let kan faa afgørende Indflydelse paa Resultatet. Til en Mængde Poststationer i Provinsen — navnlig i Jylland — kommer Bladet først frem i Løbet af Lørdag, og netop den Dag skulde Konkurrencen altsaa slutte. For nu at stille alle saa vidt muligt lige, udsætter vi Fristen for Indsendelsen af Kuponer til *Mandag den 3die Maj, Middag Kl. 12;* herved naar Provinsen ogsaa at være i en allersidste Spurt.

Af vor sidste Post

Rævepels, A. J., Roskilde, *R. Th. J.,* Silkeborg, *G. A. G., Frk. Musse, Hannibal K., Felix, Mrk. 1908, Ungtyrk* — Honorar er afsendt.

G. L. — Ved De, hvad der skete, da Deres »Virkelige Begivenhed i en københavnsk Pigeskole« (Eleven, som paa Lærerens Forespørgsel om de vigtigste mellemevropæiske Floder opremser: Lech, Main, Maas, Oder, Pruth, Inn o. s. v.) blev oplæst? Der skete først det, at vi alle blegnede, fordi vi selv i vor vildeste Fantasi ikke vilde have tænkt os Muligheden af, at nogen kunde vove at byde os denne Skolemorsomhed fra Tidernes Morgen. Men dernæst hændte der det, at den Dame, der sidder og stenograferer de Vittigheder, som ustandselig flyder fra Redaktions-Medlemmernes Læber og som senere, forsaavidt vi ikke selv kan finde Plads til dem — thi der er jo en Grænse for *Klods-Hans'* Udvidelse — mod meget høj Betaling sælges til Revyforfattere og andre, som ikke selv kan finde paa — at denne Dame rejste sig og i en indigneret Tone erklærede, at hun vilde hjem til sin Moder. Det lykkedes os ved Hjælp af Hr. Hjorth-Clausen, der i saadanne Tilfælde udfolder et betydeligt diplomatisk Snille, at berolige Damen, forsaavidt som hun opgav Kravet paa at komme hjem til sin Moder mod at faa lagt tyve Kroner paa i Løn om Maaneden, men vi ønsker absolut ikke en Gentagelse, og en saadan fra Deres Side vil medføre et øjeblikkeligt Skadeserstatningssøgsmaal.

P. Th. J. — De skriver: »Der staar i disse Dage en skarp Strid i Aalborg om, hvilken Form den Skipper Clement-Statue skal have, der paatænkes rejst paa Aalborg Toldbod. Endnu har intet af de mange Udkast kunnet samle et Flertal for sig. Mon det ikke skyldes, at Ingen har forstaaet at imødekomme den aalborgensiske Bypatriotisme, saaledes som den er udtrykt i Skipper Clement, Johannes V. Jensen og Harald Jensens Akvavit?«

Det er meget muligt, at De har Ret, og vi gengiver derfor *Deres* Udkast til en Statue. Det skulde glæde os, om det blev antaget, men det skulde alligevel ingenlunde overraske os, om det ikke blev det.

A. X. — De har i en Bladføljeton læst følgende Linjer: »Da paa den fjerde Dags Morgen en blaa Himmel viste sig over os, og Azorernes blonde Bjærge dukkede op i Østen, brød vi uvilkaarlig alle ud i Bifald.«
Det vilde vi ogsaa have gjort ved Synet af de blonde Bjærge, navnlig hvis de havde været belyst af nogle brunette Solstraaler.

Ove H. — Vittigheden »Kan De sige mig, hvad Forskel der er paa Marsk Stig og Rane Jonsson? Jo, ser De, Marsk Stig stikker Kongen i Laden, men Rane Jonsson lader Kongen i Stikken« er ældgammel. Den cirkulerede senest omkring Førsteopførelsen af *Drot og Marsk,* og det er adskillige Aar siden.

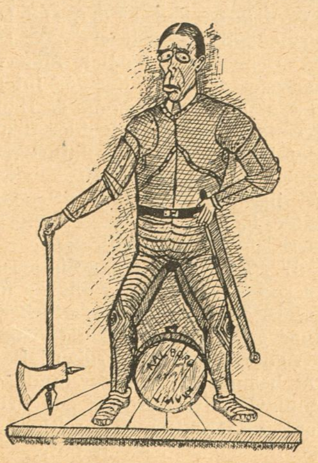

Indsender — De har i »Vestjyllands Social Demokrat« fundet følgende Annonce:

»Efter Forlydende har Urmager Bertram faaet en Søn.

Flere forbavsede.«

Og vi som troede, at Folk ikke mere kunde blive forbavsede i vore Dage. For Resten vilde det være interessant at kende Grunden til vedkommende Esbjergenseres Forundring, der synes os en lille Smule krænkende for Hr. Bertram. Men forhaabenlig stikker han heller ikke Krænkelsen i Lommen. Som Urmager maa han jo dog have et eller andet, der kan falde til »Slag«.

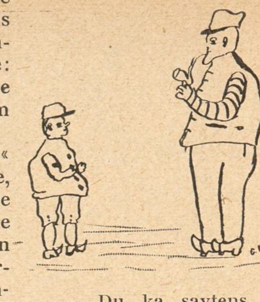

— Du ka savtens, Faar, du bløv gyvt mæ mi Muer; men hva saa mæ, der ska haae en vild Fremmed.

Rævepels — Vi har benyttet en Vittighed af Dem, men ikke et Par Tegninger, af hvilke den bedste er en, hvori De altfor synligt imiterer Alfred Schmidt.

P. M. P.: »Jeg skal hjem og rejse Penge til en Forsaaling. Der er Hul helt igennem mine Saaler. — Saa »rejser« du jo paa en Maade til »Hull«.«

Ja, det er ikke Løgn, at der er »Huller« i vor Lovgivning, som trænger til at udfyldes.

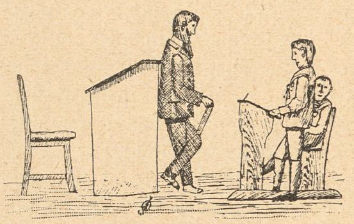

Læreren: — Ole, hvad hed de første Mennesker?
Ole: — Eva og Adam.
Læreren: — Adam og Eva skal du sige! Har jeg ikke mange Gange sagt Jer, at Vorherre skabte Menneskene i alfabetisk Orden?

Alex J., Roskilde — De har taget vor Opfordring til at »spare paa Talentet« altfor bogstaveligt, hvilket tilstrækkelig fremgaar af ovenstaaende Tegning. Naar vi alligevel anvender den, er det, fordi Læreren frembyder en, omend flygtig Lighed med Thomas P. Krag, som er den af de ikke til *Klods-Hans* knyttede Humorister, for hvem vi nærer størst umiddelbar Sympathi.

Klodsmajor Hansen — Et fortræffeligt Mærke til følgende Indfald »Hvorfor bør Handelsministeren helst være solbrændt? — Saa er han først rigtig — brunlig!«

Vi kan ikke lide at gøre Dem meget mere ked af det, end De formodenlig allerede er, naar De ser Dem selv i Spejlet, men vi nødsages til i Sandhedens Interesse at oplyse Dem om, at Handelsministeren ikke hedder Brun men Hansen. Det vilde naturligvis under andre Omstændigheder være ret ligegyldigt men i dette Tilfælde forekommer det os dog at være af en vis Betydning.

W. H., Odense — Epigrammerne er paa et enkelt nær blevne for gamle, og dette enkelte: »Fiskeriana« er ikke tilstrækkelig vittigt.

Agnes T. — Kære Frøken! Hvis De befandt Dem her, kunde vi muligvis have særdeles god Brug for Deres »Middel mod Forelskelse«. Nu har vi det absolut ikke.

G. A. G. — Vitsen er vist ikke ganske ny, men Tegningen erindrer vi ikke at have set Sidestykke til. Det er en højst ejendommelig Maade, Benene er anbragt paa i den Familie, men da de ikke har forhindret Faderen i at blive gift, vil de maaske heller ikke lægge uoverstigelige Hindringer i Vejen for Sønnens Ægteskab, naar Tidens Fylde kommer.

E. G. — Deres Tegninger er ligesom Kunstneren i Deres Anekdote heller ikke hverken skeløjede eller kalveknæede, men der er lagt Farve paa dem, og det maa der ikke være, hvis vi skal kunne reproducere dem.

Cigarrør, Gøteborg — De har sendt os et helt lille Proverbe med Titlen *Hatten,* og vi kunde, skønt det unægtelig er lidt langt, maaske have benyttet det, hvis ikke Ideen i det havde været anvendt før. Allerede om Madam Preisler ved det kgl. Teater fortælles det i Overskous Teaterhistorie, at hendes Gæster ved et Aftenselskab, da de vilde sige Farvel, opdagede, at alt deres Overtøj var forsvundet. Værtinden havde pantsat det for at skaffe faste og flydende Varer til de Indbudte. Samme Historie berettes forøvrigt ogsaa om Andre, der formodenlig har stjaalet Idéen, medens vi for Deres Vedkommende er saa høflige at formode, at De kun har laant den.

Hans N. L. — Tegninger maa, om vi skal kunne bruge dem, ikke være i Farver. Og Vitsen om »Dollarsprinsessen« og »Kron(e)-prinsessen« frygter vi vilde — set i sin Sammenhæng — virke for ophidsende paa Læserne.

Jørgensen — De ledsager Deres Tegning med nedenstaaende meget smukke Digt, hvis absolut eneste Fejl er den, at De rimer »Mod« paa »Ro«. Det kan man nemlig ikke, men det er naturligvis i og for sig mindre væsenligt:

»Naar Frederik og Kæresten gaar ud i deres fineste Skrud,
saa kan ikke mange stille sig ved Siden af Frederik og Pigen.

Og alle Piger, som han møder paa sin Vej,
de siger: »Frederik, vi elsker dig«.
Til Mille siger han med megen Mod:
»Naa Mille tag den blot med Ro.

Thi vi to vil os ikke lade skille,
vel lille søde rare Mille?
Hun svarede: »Naar blot du holde vil a mig.
saa holder jeg ogsaa a dig«.

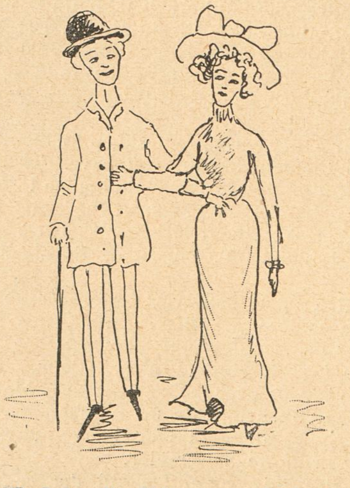

NB. Indsendte Bidrag, saavel Tegninger som Tekster, opbevares ikke og tilbagesendes kun, naar Porto vedlægges.

Elegante og fikse Dame Hatte
à fra 3,85, 4,85, 6,50, 8,00, 9,85 til 25 Kr.
Sidste ny, flotte Modeller.
ARNOLD KAYSER.
Mode-Salon.
Frederiksborggade 4, 1. Sal.
(ved Kultorvet.) Telefon Byen 4349
Ingen Butiksleje, derfor billigste Priser.

Bonas Margarine drøj velsmagende

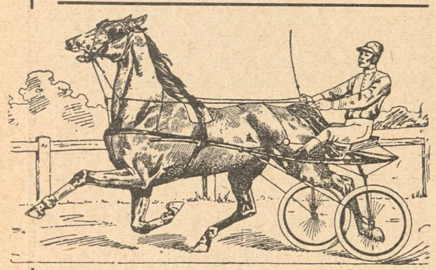

DET DANSKE TRAVSELSKAB.
Charlottenlunds Traverbane.
FORAARSMEETING
Søndag d. 2. Maj.
Fredag d. 7. Maj.
Søndag d. 9. Maj.
Søndag d. 16. Maj.

Den frie Udstilling,
De Fri Billedhuggere,
Vesterfarimagsg., ligefor Nordbaneg.
daglig aaben 9—6.
Entré: 50 Øre.
Foreningsbilletter à 35 Øre faas hos Forretningsføreren, Ny Vestergade 15.
I Udstillingen findes Tombola.

Ældste danske Produkt

uovertruffet det bedste.

DANSKE HAMLET CYCLER
KØBENHAVNS CYCLEFABRIK
Indreg. Varemærke.
Hamlet,
Københavns Cyclefabrik.
Fabriksudsalg
Kjøbmagergade 64,
Hj. af Kultorvet.

Hvilket Mundvand skal man bruge?

Anbefaling: Det Bekendtskab jeg har til Azymol, er udelukkende behageligt, og da dette Mundvand viser sig at være
1) indifferent, saaledes, at det ikke i mindste Maade angriber Tænderne eller Tandkødet
2) istand til at opløse Slim og Fedtstoffer
3) hæmmende og dræbende for Bakterier, og da Azymol tillige har en overordentlig behagelig og forfriskende Smag som bevirker, at man gerne og ofte skyller Munden dermed, saa opfylder Azymol ifølge min Anskuelse, fuldkommen de Fordringer man bør stille til et Mundvand.
Stockholm, d. 5. Januar 1906.
Henrik Welin,
legitimerad tandläkare.
Lärare vid Karolinska institutets Tandläkareinstitution.
Hoved-Depot hos: ALFRED BENZON, KØBENHAVN.

„Diamond" WHISKY

FRA ALEX. JOHNSTON & Co. GREENOCK OG LONDON
ENEFORHANDL. FOR DANMARK
C. H. MØNSTER & SØN.
KONGEL. HOF-VINHANDLERE.

CLICHER
af enhver Art for
Bogtryk,
Messing, Zink og Kobber
Illustrering af Prislister
til ekstra billige Priser.
1. Kl. Tegnere.
Leverandør af Illustrationer til
Telefon 5085. **KLODS-HANS**
Charles Hansens Repr.-Anst.
Pilestræde 19, Hj. af Silkegade.

HINDSBERG

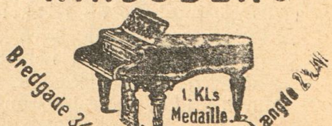

Smaa Flygeler.

Silke-Cravates. * Største Udvalg. Bedste Kvaliteter. * **Silkehuset.** * Bedste Kvaliteter. Største Udvalg. * Silke-Paraplyer.

—En tillvaratagen katt återlämnas mot hederlig vedergällning.

STRIX

GLOBUS JUVEL Spise-Chokolade

d'Hrr. Kelnere og Musikere.
Fine sorte Benklæder fra 11 Kr. Parret, Schalsveste 3 Kr.
Specialitet: Kelnerjakker.
Brugte Herrekjoler, Diplomatfrakker, Sommer- og Vinterfrakker sælges billigt.
Værnedamsvej 20. Mezz. Petersen Avnsø

Højeste Laan paa
Klasselodder, Fornyelse paatages. Gevinster udbetales. Assistentshussedler, Rente 4 Øre af Kr., Møbler, Cycler, Partivarer, Rejsetøj, Guld, Sølv, Uhre, Seng- og Gangklæder, Linned, Bøger m. m. Panter over 20 Kr. hentes frit. Ugenert Indgang ligeoverfor Kommuneskolen.
Nansensgade 37 St. (gl. Nr. 25 B).
Holm.

Central Hotel,
Raadhuspladsen 16, København B. **Centralvarme, Elevator, elektr. Lys** og **Telef.** paa Værelserne. **Obs.** I Vintermaanederne stor Moderation. **Poul Møller.**

Kgl. Hof-Forgylder
A. W. Mogensens Efterfølger,
Palægade 5.
Forgyldte Rammer i alle Stilarter.
Spejle, Skærme, forgyldte Møbler etc.
Fineste Opforgyldning.
Telefon Palæ 351.

Sagførere.

Grossereren: — Naa, hvordan gaar det Dem, Christoffer?
Sjoveren: — Aa jo Tak, Hr. Grosserer, man »brummer« sig saad'n igennem.

Aarhus. **Chr. Birch.**
Overretssagfører. Søndergade 11. Tlf. 1764.

Aarhus.
Sagførerfirmaet Christensen & Jensen, Frederiksgade Nr. 1, Telefon 241. Incasso. — Søsager.

Assens. **C. Birkholm-Christensen.**
Handelsincassationer. - Hurtig Afregning.

Nykjøbing Mors. **Birger Hoff.**
Sagfører, cand. juris. Incassoforretning. Hurt. Afregn. Forespørgsler besv. gratis.

Odense. **C. F. Simonsen.**
Energ. Incasso overalt i Provinserne. Prompte Besørgelse. - Personlig Ledelse.

Odense. Sagfører **Frits Steffensen.**
Inkasso. Handelsinkassationer som Regel skadesløst.

Randers. Sagfører **Marius Christensen.**
Incassationsforretning for Jylland. Øjeblikkl. Afregning. Omg. Ekspedition.

Skive. **Bøttern.**
Sagfører. Incasso overalt i Jylland. — Hurtig Ekspedition og Afregning. —

Thisted. **A. Gade.**
Sagfører. Handelsincasso.

Varde. **Oldager & Lyster.**
Sagførere. Energisk Incasso. — Soliditetsoplysninger meddeles. —

Viborg. **H. F. Andersen.**
Sagfører. Handelsinkassationer.

Hoteller.

Aalsgaard. **Aalsgaard Badehotel.**
pr. Aalsgaard St., 1½ Times Rejse fra Kbhvn. Smukkeste Beliggenhed og Sandstrand. Værelser med Pension fra 4 Kr., uden P. fra 1½ Kr. Al Komfort. 12 Billeder Aalsgaard og Omegn gratis. Postadr. Hellebæk. Tlf. Helleb. 22.

BÆKKELUND.
Sommer-Etablissement pr. Bækkelund St.
Jyllands smukkeste og historiske Egn Anbefaler sig til Foreningers Udflugter. Bestillinger paa større og mindre Selskaber modtages. Pensionspris 3,50 Kr. pr. Dag efter længere Tids Forløb gives Moderation. Telefon 178 a Viborg. Baade og Bade forefindes i Hald Sø.

Frederikshavn. **Central-Hotellet.**
Tel. 136. Nærm. Hotel v. Baneg. Elekt. Lys. 1. Kl. Køkken. Lagrede Vine. *Georg Christensen.*

Frederiksværk. **Hotel Arresø** (forh. Centralhotellet).
Byens største Hotel med Theater og Have. Pension 3½ à 4 Kr. Foreninger modtages.

Løgstør. **Hotel du Nord.**
Byens ældste, største og bedste Hotel. W.C. *Edv. Jensen.*

Betjenten: — Kan De ikke give mig Deres flygtede Kasserers Signalement?
Grosseren: — Jo, han ligner sin afdøde Fader paa en Prik.

Næstved. **Hotel Bellevue.**
2 Minutter fra Banegaarden. 1ste Kl. Værelser. Kr. 1.00—1,50. Prøveværelse. Tlf. 227. *J. C. Jørgensen.*

Odense. **Hotel St. Knud.**
1. Klasse. Vestergade 64. Telefon 84 og 1441. *Carl Schmidt.*

Roskilde. **Jernbanehotellet.**
Vis à vis Banegaarden. Godt Køkken. Moderate Priser. Elektrisk Lys, W. C. *R. Hansen.*

Skive. **Skyttes Hotel.**
Nærmest Banegaarden. W. C. elektr. Lys. Værelser fra Kr. 1,50.

Taarbæk **Badehotel.**
Tlf. Bellevue 63. Store Værelser med Balkon og fuld Pension fra Kr. 4.50. *H. Wittmack.*

Viborg. **Jernbane Hotel.**
Værelser Kr. 1,25 à 1,50. *P. Sejersen.*

Nørresundby, Hotel Royal.
Nyt, 1ste Kl. Hotel. * * * * * * * **H. H. Carstens.**

Esbjerg. **A. Eeg's Palme- og Vinterhave,**
største og eleganteste Restaurant.
— **Daglige Koncerter af udenlandske Musikere.** —

Møbler fra eget Værksted, 10 Aars Garanti. **Komplet Spisestue 158 Kr. Lille Udbetaling.** **Frederiksborggade 19** v. Boulevarden.

Det eneste hygiejnisk fuldkomne, i Anlæg og Drift billigste
VARMEANLÆG FOR VILLAER
er det forbedrede amerikanske Central-Friskluft-Opvarmning.
Installeres i enhver — ogsaa ældre — Villa. Forlang Prospekt.
K. Thomsen. Vester Voldgade 2. København B.

Gummi & Sygepleje-ARTIKLER
Vestend 4, København

Wilsons Gummivarelager
Gothersgade 12, København.
Alle Sygeplejeartikler mod Efterkrav. Ill. Prisliste.

Photos. Kunstnerstudier, 350 Miniatur, 30 Visit, 1 Cabinet for 1 Kr. (Frimærker). **O. Schladitz & Co., Berlin W. 57, Kd.**

Nervøse
saavel som aandelig og legemlig overanstrængte Mennesker
yder Brugen af
Somatose,
en uvurderlig Nytte og Støtte. Faas saavel fast som flydende, sød og bitter, paa alle Apotheker og hos Materialisterne.

Har De Tandpine
brug **Chr. V. Mendes** berømte
DENTIN
som hurtigt stiller de heftigste Smerter.
Faas i Glas à 45 Øre.
9, Kronprinsensg. ny Materialh. 9.
København K. — Telefon 8418.
Forlang udtrykkelig
„Chr. V. Mendes Dentin

Forlovelsesringe, **Københavns 1ste Specialforretning.**
Fabrikation ved elektrisk Motor, samt Udsalg
Th. Halgreen, **Gothersgade** (lige for Regnegade) **34.**
Etabl. 1880. — Eget Værksted. — Telefon: Palæ 317. — Ingen Filialer

Have- og Gravgelændere,
saavel af smedet Jærn som af Jærntraad, leveres fra 4 Kr. pr. løbende Alen, samt elegante og billige Jærnporte. Illustreret Priskurant tilsendes. Ordres til Provinserne ekspederes. Mange Anbefalinger foreligger.
Telefon 2790.
V. Fiedler, H. C. Ørstedsvej 30.

Bestil hos Deres Gartner en Daase Engelsk Blomstergødning
Clays Invigorator, og De vil hurtig iagttage en forbavsende Trivsel hos Deres Potteplanter. 1 Pd. 50 Ø., ½ Pd. 35 Ø. i lugtfri Blikdaaser med udførlig Brugsanvisning. Eneforhandler for Skandinavien: **L. Dæhnfeldt, Odense.**

* Fonnesbech's The. Østergade 10. Telefon 252. * Fonnesbech's The. Østergade 10. Telefon 252. *

TORPEDO

FRIHJULSNAV

er det mest efterspurgte og derfor det bedste.

UOVERTRUFFEN TIL FREMBRINGELSE AF EN SMUK HUD
KALODERMA-GELÉ & KALODERMA SÆBE.
GRAND PRIX VERDENSUDSTILLINGEN ST. LOUIS 1904

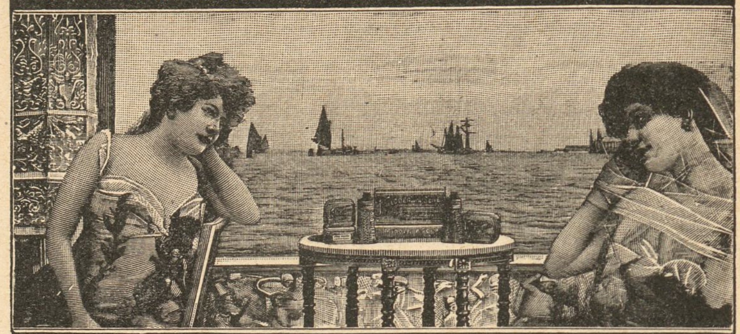

KALODERMA F. WOLFF & SOHN. KARLSRUHE.
FAAS PAA APOTEKERNE SAMT I PARFUMERI & FRISØR-FORRETNINGER.

DEWAR'S SCOTCH WHISKY VERDENS POPULÆRE MÆRKE

Sidste Nyheder.
*
Billigste Priser.
*
KJØBENHAVNS LAMPESKÆRMEFABRIK.
Frederiksberggade 27.
Udsalg 1ste Sal. — Telefon 7101.

Københavns Vandkuranstalt.
Anbefaler alle medicinske Bade.
Toldbodvej 7. Telefon Palæ 659 y. Kbhvn. Forlang Prospekt.

Fru Anderson: — Jasä, Karlsson har fätt sluta nu, den stackarn?
Fru Karlsson: — Ja, han ä' dö nu dä' kräket, men säja hva' man vell om-'en — far te' sina barn dä' va han då?
PUCK

Drik altid Elisabethsmindes Chokolade og Kakao

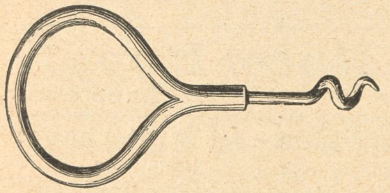

Proptrækkeren „Helmerhus". Drejes kun én Gang. Ingen Korkstumper i Øllet. 1 Kr. Forsendes til Provinserne mod Indsendelse af Kr. 1,10. Bøgelund-Jensen, Specialforretning i Køkken-Udstyr. Raadhuspladsen 2. Telf. H. 863. Helmerhus.

Brug altid Aggerbecks ægte Iris Sæbe 25 Øre.

Yale Laase & Nøgler Ny Østergade.

FRA ALFRED BENZONS FABRIKER
HÆMATIN-ALBUMIN TABLETTER
Koncentreret sterilt bloddannende Middel.
1 Kr. Æsken.
FAAS PAA ALLE APOTEKER

Aarsleffs Esprit de Valdemar anbefales som den mest forfriskende Parfume.

Fuldstændig gratis

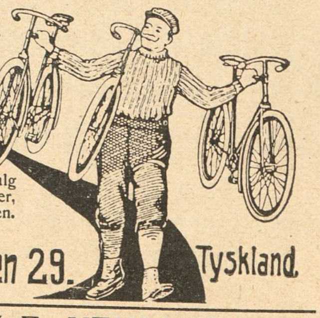

og franco, samt uden at De paatager Dem nogensomhelst Forpligtelse til at købe noget, erholder De vort store danske Hoved-Katalog over de bedste Cykler Mærke „Jagdrad". Fineste Præcisionsarbejde, derfor 2 og 5 Aars Garanti. Prima Cykler med Klokkelager, complet med Pneumatik Kr. 45.—, 53.—, 54.50, 57.—, 58.— o. s. v. Stort Udvalg i Tilbehørsdele, Pneumatik, Symaskiner, Musikinstrumenter, Elektriske Lommelamper, Staalvarer, Ure og Skydevaaben.
Salg direkte til Private.
De tyske Vaaben og Cyklefabriker, Kreiensen 29. Tyskland.

CHRISTIAN F. KEHLETS
Favorit Chocolade
pr. Pd. 1,00, 1,20, 1,40, 1,60, 1,80.
Fineste Velsmag.
Største Næringsværdi.

Nobro Maltekstrakt

Stempler, Signeter, leverer Clicheer billigst
P. Bøttcher, Gravør Aalborg

Nyhed! Nyhed! Nyhed!
Agenter antages straks i By og Land, 20 Kr. om Ugen samt Provision, evt. 50 Kr. om Ugen, fast Gage. Skriv straks efter Tryksager til N. Jepsen, Fabrikant, Esbjerg.

Det originale Maltet Brød fra Schulstad & Ludvigsen kendes paa at det altid bærer dette Mærke
Den nye Brødskærer „Fix" skærer let al Slags Brød i glatte Skiver. Faaes hos alle Isenkræmmere

Dir. A. CARLSEN, Ing. Kapt. K. Ing. R.
DANSK PATENT KONTOR
Ø 5570
KJØBENHAVN, Ø.
Jærnbanegade 6.

LEVRING & LARSEN
104. GL. KONGEVEJ 104
aut. Installør af elektrisk Lys

Udstillingsbesøgende,
husk Banegaardsrestaurationen.
Hurtigste Servering.
Fineste Smørrebrød.
Stort Udvalg i á la carte Retter.

Grib denne Lejlighed.

Intet overtræffer dette

Enhver

faar paa Forlangende gratis tilsendt mit Hovedkatalog over

Hammonia Cycler og Symaskiner

til forbavsende billige Forhandlerpriser.

Jeg leverer disse **fragt-, told- og emballagefri til enhver dansk Jærnbanestation.**

Prima Materiale, Præcisionsarbejde, elegante Modeller, stor Garanti.

Mine Specialiteter: Hammonia Cycler, Tilbehør og Ringe, Hammonia og Continental Symaskiner, Vaske- og Vridemaskiner, Køkkenmaskiner, Jærnsengesteder, Vognlanterner etc.

Tilkendt **Ærespræmier, Guld- og Sølvmedailler ved alle Udstillinger, hvori der er deltaget.**

Hammonia Cycle- og Metalvarefabrik.
A. H. Ueltzen, Hamburg 69.
Gegr. 1889.

— — — Og Obersten glæder sig stadig ved Livet?
— Det vil jeg just ikke sige, men Familjen ærgrer sig saa nederdrægtigt over, at de ikke kan komme til at arve mig, og det holder Humøret oppe!

JAVOL
HAAR-PLEJE

Fint parfumeret

JAVOL dette styrkende Haarmiddel, kan nu ogsaa faas **fedtfri** i hvide Flasker. Anbefales til Haar som i sig selv er fedtholdigt.

JAVOL Shampoing Pulver. En Gang om Ugen bør Haaret vaskes med Javol Shampoing Pulver og daglig behandles Haaret med Javol.

Javol faas i Fl. à Kr. 4,00, 2,50, 1,50. **Javol Shampoing Pulver** 15 Øre pr Pakke, 3 Stk. 40 Øre.

Hovedoplag: Trojel & Meyer, Kronprinsensgade 1, København.

R. WENGLER R.
AMAGERTORV 7.
Illustr. Prisliste franco.

SINALCO
Alkoholfrit!
Er det guddommeligste De kan nyde.
Faas paa alle **Restaurants.**
Sælges hos de **Handlende** i 1/3 Liter Fl. à 12 Øre.
Eneste Fabrik i Danmark.
Dansk Aktieselskab „Sinalco".
Fabrik og Kontor: **Amaliegade 28.** Telefon 5828.

SPORTSMAN WHISKY

Fabriken Kureer
MOTORVOGNE MOTORCYKLER
Sejren er Kureers!
FORLANG OFFERTE
A. FRIBERG · SILKEBORG

Forlang vort nye Cycle-Katalog for 1909!
Herrer Agenter kunne skaffe sig en god Bifortjeneste ved at optage Ordres for os.
Obs. Enestaaende billige Priser og Prima Varer. Skriv straks til
Dansk-Svensk-Staal-Aktieselskab,
Vesterbrogade 24, København B. Telefon 9122.

STORMSKADEFORENINGEN „LY"
NÆSTVED
forsikrer Ejendomme overalt i
KONGERIGET DANMARK
Agenter antages. *Agenter antages.*

Emil Brandts Vinhandel,
Hyskenstræde 10. Tel. 1390.
Udsøgte Vine fra I. Klasses Huse anbefales.

Musikinstrumenter.

Herophoner	Kr. 15,00
Plader	0,75, 1,00
Fonografer	4,00
Valser	1,00
Fotografiapparater	5,00
Elektr. Ringeapparater	3,50

H. P. Jensens Musikvarelager, Korsør.
Prisliste gratis.

Skandinavisk Gummi-Compagni · TRADE MARK · ODENSE.
Danmarks eneste Fabrik for **Gummi-Konfektion** til Damer og Herrer, samt Fabrik for alt **Gummi** passende til Automobil-, Cykle- og teknisk Brug. **Guldm. i Holland 1892.**
A/S. Skandinavisk Gummi Co., Odense.

Worning & Petersen's Xeroform Sæbe. pr. Stk. 25 Øre

Den ægte fint parfumerede af ca. 40 Læger anbef.
Kasinol Sæbe
25 Øre pr. Stk. Faas overalt
A/S N. N. Blumensaadts Fabr Odense.

Bogsamlinger samt enkelte Værker og Bøger købes til antagelige Priser.
M. P. Madsen, Nørregade 4, 1. S., fra 9–6. Skolebøger købes ikke.

Vibe-Hastrup's Læder-Creme gjør Fodtøjet blankt og bevarer Læderet

MAGASIN du NORD
Righoldigt Lager af glat **Linoleum** og stort Udvalg af indlagt mønstret **Linoleum** findes i **Magasin du Nord**, der forhandler Varerne til Etablissementets kendte billige Priser.

Klods-Hans

er en stadig Gæst i alle velstillede Hjem.

Søger De Forbindelse med Landets mest købedygtige Publikum, skulde De lade os medbringe en Hilsen fra Dem.

En Annonce i Klods-Hans, betaler sig altid!

Ring op til 5164!

Frederiksberg Gasværk.
Knuste Kokes . . . Kr. 1,90.
Hele Kokes . . . . . Kr. 1,65.
Hertil kommer Kørsel, Op- eller Nedbæring efter Takst.
Ordres modtages saavel til Afhentning som til Levering straks.
Kontor **Gl. Kongevej 120**, Telf. 3607.
Hele Ladninger læsses frit paa Gasværkets Sidespor.

Oatine er et Naturprodukt fremstillet af ren Havre.
Oatinen renser Porerne, ernærer Huden og giver en klar smuk Teint.
Indgnides og aftørres efter 2 Minutter. Koster c. 2 Øre ved daglig Hudpleje. Pris 1,25 og 4 dobbelt Indhold 2,50. **Oatine-Havre-Balsam** for Hænderne 25 og 50 Øres Tuber. **Oatine Tandpasta** bevarer Tænderne og giver forfriskende Eftersmag. 25 og 50 Øres Tuber. Modtag kun Oatine. Faas i Parfumerier, paa Apotheker og hos Materialister. Grand prix og Guldmedaille Paris, London, Wien etc. **The Oatine Company, London. København, Hauserplads Nr. 9. Tlf. 9010.**

A/S KØBENHAVNS FISKEFORSYNING
TELEFON 5028. KRISTIANSGADE. TELEFON 5048.

Leverandør til H. k. H. Prinsesse Marie.
A. Politopoulos,
Dr. Tværgade 14.

Græske Cigaretter
C. Varkas
faas overalt.

Edvard Jensen.
Silkeborg.
Specialfabrik for
Træ-Remskiver.

Kodak.
Fotografiske Artikler.
Telf. 944. D. A. Paludan. Aarhus.

Twinings The

Verdens fineste.
Generaldepot
Reventlowsg. 12 Telf. 3481.
MAX PETERSEN.

Brødrene Poulsens
Handelsgartneri, Peter Bangs Vej 30, Tlf. Godth. 317. Leverer blomstrende Blad-, Hænge- og Altanplanter. Altanbeplantn.. Haveanl. og Vedligeh. udf.

Reserveret
Fotograf Hermansen,
Aarhus.

Bergmann & Hüttemeier.
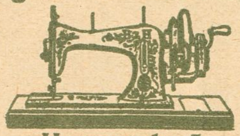
Havnegade 5.
Ligefor Holmens Kirke.

Arb. Bryggeri „Stjernen".
Lager — Porter — Pilsner.
Mørk Skattefri.
Half and Half.

Grand Hotel
ODENSE.
Største og fineste Hotel paa Fyn.
Elektrisk Lys og W. C.
Telefon paa Værelserne.
James Perrot.

Vejle Havregryn

Tilkendt Sølvmedaille København 1908
ÆSKULAP
SUNDHEDS-BITTER
Tilberedt af Jens Dynesens Efterflg. AARHUS.

Peter Schannongs Monumenter.
St. Kongensgade 84
(ved Marmorkirken),
hvor jeg træffes personlig.
Jll. Prisliste gratis. Tlf. 3979.

Intet til Haarets Pleje kan sammenlignes med
Gothenborgs Is-Vand,
renser, styrker og forfrisker som intet andet.
Faas overalt, Hovedoplag: Madsen & Wivel, Kbhvn.

Savon aux Violettes de Parme
fra C. RAFN's Fabriker, Aalborg, er dog den bedste af alle Sæber, skønt den kun koster 50 Øre.

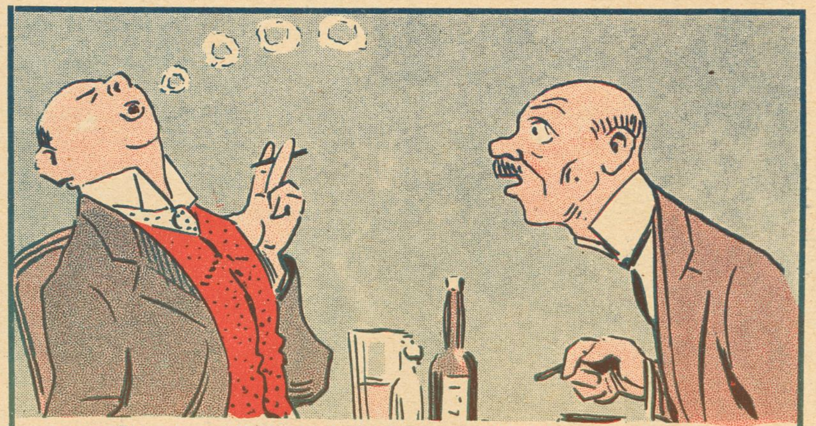

— Bare jeg vidste, hvad det er for en Bandit, som har skrevet det Brev til mig.
— Hvad staar der i Brevet?
— At jeg er et Fjols, min Kone en Sjokkedorthe, og min Søn en Idiot . . .
— Naa, det er vel En, som kender Jer!
— Ja, naturligvis!

Landsudstillingen i Aarhus
aabnes 18de Maj.

Quaker Oats koster ikke mere end de daarligere Kvaliteter — men er langt bedre. Fremstilles kun af den fineste Havre og er derfor et sundt, velsmagende og billigt Næringsmiddel.
Quaker Oats

Spis Middag
Kl. 12-2 el. Kl. 3-5. Rosengaarden 14.
Tjenestepigeforeningens Fagskole.

Ingen skaldede eller graahaarede mere! Haar frembringes paa skaldede Hoveder. Haaraffald standses, Hovedømhed fjærnes. Ny Metode med mit patent-anm. Massageapparat. Efter Prof. Linds Met. gives Haar den opr. Farve, organisk, ikke ydre Farve. Porto vedl. Foresp. besv. straks.
Fru Karen Møllers Klinik,
Norgesg. 2. Kbh. Tlf. Am. 711 x.
Læs!

SVENDBORG BRYGHUS
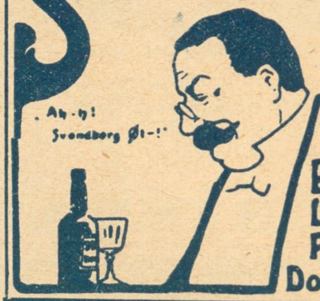

Bock-Øl
Lager-Øl
Pilsner-Øl
Dobbelt-Øl

„D.C.L."

King George IV
Liqueur Whisky
WHISKY

En ny Sending af mine bekendte
Luxus-Hummer,
som i faa Aar har vundet en enorm Udbredelse, er nu ankommen.
Luxus-Hummer
foretrækkes nu overalt for friskkogte Hummer for deres fine og lække Smag og delikate Udseende.
1/1 Ds. 1,95, 1/2 Ds. 1,00.
Faas **kun** hos
Jacob Trier,
Telef. 1567. Pilestræde 39.

Forlang
W. BÄHNCKE & Co
Sennep

til Menneskets Sundhed er den eneste ægte
Nephthys-Livs Essents
faaes overalt; en gros hos S. Madsen, Aarhus.

LOTZES Hæmatogen Hæmatogen-Chocolade Hæmatogen-Kapsler Hæmaglobin-Pulver mod Blodmangel.

TRYKT I VILH. SØBORGS ETABL.

KLODS-HANS

D. 9DE MAJ 1909 · 10DE AARG. No 32

Tegning af Alfred Schmidt

Rigsdagen hjemsendes

Et Mylder af Malerier med Farver og Rammer med Guld. Ikke egentlig noget, der rager op over det almindelige, det skulde da lige være *H. Wedels* Billede af Loths Hustru umiddelbart efter Katastrofen med Saltet. Af Professor *Høffding* findes hele tre Billeder. *Wedel* har Philosofen og den spekulerende Tænker Høffding, *Achen* Hjemmemennesket og Blomsterelskeren Høffding med en Urtepotte paa Hovedet og endelig *V. Johansen* Selskabsmanden og Don Juan'en Høffding. Dyremaleren *Ancher* har ladet sig inspirere af »Fyrtøjet« og malet Hundene med Øjne saa store som Tekopper. Af Fru *Gerda Wegener* findes et allerkæreste lille Billede af Fruen som yngre med en stor Papirrulle i Haanden. *Brasen* møder med et stort flot Billede »Ænder, der trækker over to Cyklister«; Billedet viser os atter denne udmærkede Kunstner fra hans mest fornøjelige Side. Et Billede, man ikke undgaar at lægge Mærke til, er *Jul. Paulsens* »Byggegrunde«, der er af en sær og egen mennesketom Stemning. Ogsaa Dyremaler *Philipsen* er rigt repræsenteret med et udmærket Billede. *Erik Henningsens* »Damer, som lige er steget ud af en Vogn« er af megen dekorativ Virkning. Til Slut skal vi kun henlede Opmærksomheden paa den nøgne Dame tilvenstre; Rygtet fortæller, at det er en kendt Københavnerinde, som har staaet Model — vi skal ikke nævne Navnet.

Dette er kun et lille Udpluk af de mange Hundrede Malerier, som i Øjeblikket forstyrrer Blikket paa Charlottenborg.

Knappenaale med kulørte Hoveder

En foragtet Stand

Johannes Poulsen skælder ud
den Kunst, han tjener saa dygtigt,
og applauderes med et: „Gud!
Hvor interessant og kløgtigt!

Men der bør ikke lægges Skjul
paa Ordet, det folkebrede:
Det er en meget daarlig Fugl,
der gør i sin egen Rede.

Majdemonstrationen

Den socialistiske Enighed kørt
helt i Staa og Uro blandt Faarene!
De Gamle faar snart hverken vaadt eller tørt,
mens de Unge har Wiinblad i Haarene.

Sultanen i Saloniki

Nu Abdul med en god Idé
det hele Publikum forsoner,
han laver sig en Knaldsucces
paa „Manden med de el've Koner".

Stadigt Holland

Holland er Dronningens Fædreland,
det véd hun selv og alle.
Jamen fra nu af hun bedre kan
sit *Føde*land det kalde.

Den nationale Forfatterforening

Et nyt Parnas, hvor fin Moral
Hr. Alfred Ipsen — Satans Ka'l!
med samt Jens Skytte væver,
er det, som Danmark kræver.

Betegnelsen er ikke gal,
thi Splittelse er *national.*
Den Klub bli'r nok til Nytte
for Ipsen og for Skytte.

Charlotte Wiehe og Kejser Wilhelm

Farvel Etikette! Jeg skuer i Aanden,
hvordan at Charlotte *ta'er* Kejsren i „Haanden".

Tegning af Sven Brasch

Fru ODA ROSTRUP i „Isbjørnen" — Dagmarteatret

Jeanne d'Arc

Mel.: Jomfru, vil De med i Skoven?

Jomfru, kys mig midt paa :|: Trutten! :|:
saadan sa'e en frækt
grinende Landsknægt,
der kom ud af Makketutten.
Harmfuld stirred han paa :|: Pigen: :|:
Sikken ækel Knark,
vid, jeg er Jeanne d'Arc;
der har Du et Ørefigen!
Flov den arme Ka'l
sa'e: Naa, den er gal,
hvem kunde ane, det var vor General!
Fluks han op sig stilled,
mens Musikken spilled
Fanemarschens Toner, og den var af Kragelund.

Ja, da var Jeanne d'Arc i :|: Velten; :|:
hun med Sabel gik,
Ordener hun fik
for sin Tapperhed i Felten.
Ikke rigtigt man dog :|: skønned :|:
paa det lille Lam,
det var Synd og Skam,
men nu bliver hun belønnet.
Som kanoniser't
er hun stærkt feter't,
Selv Kong Edvard synes nu, at det var forkert,
at han hende brændte,
at det saadan endte,
man maa ogsaa sige, at den var af Kragelund.

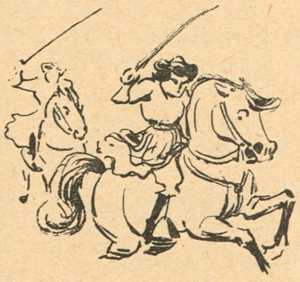

Men hun kunde ha' lad't :|: være :|:
med at gaa i Krig;
er det kvindelig?
Nej, det er det ej paa Ære!
Tror De, vores Frøken :|: Crone :|:
sætter sig til Hest,
trodser Regn og Blæst,
for at at kæmpe for en Trone?
Tænk Dem bare at
se Fru Salicath
med et draget Sværd i sin Haand og ingen Hat!
Nej, Jeanne d'Arc, min egen,
Du gik over Stregen,
men dog skal Du ha' en Sang, denne, af Kragelund!

Paa Rundrejsebillet fra Skagen til Gjedser

Stationsforstander Grunnet, Hedehusene, har holdt Vælgermøde i Køgekredsen. Taleren gjorde Rede for sit Program, kritiserede forskellige Ting bl. a. den radikale Presse og sluttede saaledes: „Naar jeg skal sige, hvor Hjælp er at søge, saa tror jeg, det er hos Jesu Kristi, Fredens og Glædens Evangelium.“ Derefter afsang Forsamlingen „Altid frejdig, naar du gaar“.

Skønt vi godt kan lide en vis Kurage, tror vi alligevel, at „Hvo ved, hvor nær mig er min Ende“ havde været nok saa passende.

*

Under Overskriften „En Misforstaaelse“ skriver „Faaborg Avis“:

„Vi meddelte forleden, at Købmand Frederiksen paa Lyø var bleven ramt af et Hjærteslag, medens han var beskæftiget i *Haven* med at *flytte Roser.* Dette beror paa en Hørefejl i Telefonen, idet han nemlig var paa *Havet* for at *røgte Ruser.*“

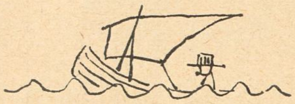

Det minder os om et dansk-amerikansk Blad, som gjorde sine Læsere opmærksom paa „at i denne Uge er Torsdagen ikke paa Onsdag men paa Fredag“.

Der skulde have staaet Torvedagen.

*

Et Forlydende vil vide, at Tobaksrygning for Fremtiden vil være afskaffet i Sorø Byraad af Hensyn til det kvindelige Byraadsmedlem. Hidtil har det ikke været forment Medlemmerne eller Referenterne at tænde en Cigar under Forhandlingerne, men nu gaar den ikke længere.

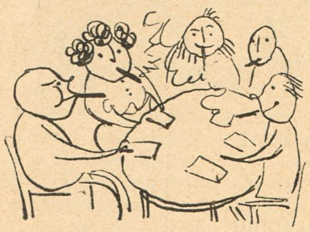

Det er naturligvis meget venligt. Men kunde man ikke lige saa nemt have løst Spørgsmaalet ved at bede den paagældende Dame om selv at ryge o. s. v.

*

„Odder Dagblad“ ender et Referat af et Sogneraadsmøde med følgende Bemærkninger: „Vi kan ikke slutte vort Referat uden at udtale vor Forbavselse over, at enkelte af de nyvalgte Sogneraadsmedlemmer — paa Trods af al Sømmelighedsfølelse—afleverer deres Indlæg i Forhandlingen uden at rejse sig op“.

Vi er ganske enig med Bladet i, at dette er en Fornærmelse, og det overrasker os blot, at Formanden ikke øjeblikkelig har forlangt — Oprejsning.

*

I Skive Byraads sidste Møde meddelte Formanden, at Granitstenene til Kristiansborg Slot nu var tilhuggede og afsendte. Og da et Medlem spurgte, om det ikke var 13 Sten, svarede han „Jo, det var jo egenlig 13 Sten, men jeg syntes, det var saadan et uheldigt Tal. Derfor sender vi kun 12.“

Da man er meget overtroisk i Skive, tør vi formode, at der ved denne Oplysning er faldet en Sten ogsaa fra Medlemmernes Hjærter.

*

Ved et Forsvarsmøde i Odense forleden var Oberstløjtnant Parkov meget højt oppe. Han fortalte, at Fyen fremfor nogen var en forsvarsvenlig Landsdel, og han havde hørt, at naar Kvinderne dér mødtes, saa spurgte de hinanden: „Er du varm?“ Mændene burde ikke skamme sig ved at rette samme Spørgsmaal til hinanden.

Oberstløjtnanten maa jo aabenbart selv være varm. Men er det alligevel ikke mærkeligt, at man kan have det saa hedt med det Foraar, vi har haft!

*

I Nyborg var to Sagførere Wass og Viborg Larsen nylig oppe at diskutere med det Resultat, at Førstnævnte, der er en Kæmpe paa tre Alen, gennempryglede Viborg Larsen saaledes, at han maatte søge Tilflugt paa Politistationen.

Den Sagfører Wass maa aabenbart være en wass én.

*

Det vil vække nogen Forundring, men det skal være sandt, at Jens P. Jokumsen i Grinderslev har en Kat, der af og til i det sidste Aars Tid har fanget Gedder.

Vi var, da vi læste det, et Øjeblik tilbøjelig til at tro, at det, den havde fanget, var en Ged og i saa Fald havde Meddeleren jo utvivlsomt begaaet en Buk. Men nu erfarer vi, at Katten ogsaa er begyndt at fange Aal, og da en Kat ikke gaar med Strømper,

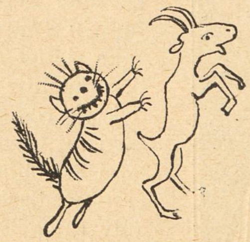

er det følgelig umuligt, at der kan foreligge en Misforstaaelse.

*

Skagen har ved Hjælp af Tilskud fra Staten, Kommunen og Private faaet Raad til at anskaffe sig en Dyrlæge. Hidtil har en saadan Læge været for dyr.

Nu er Spørgsmaalet blot, hvad han skal bruges til. For er der andre Dyr ved Skagen end Fisk? Og man kan da ikke godt give en Torsk Levertran.

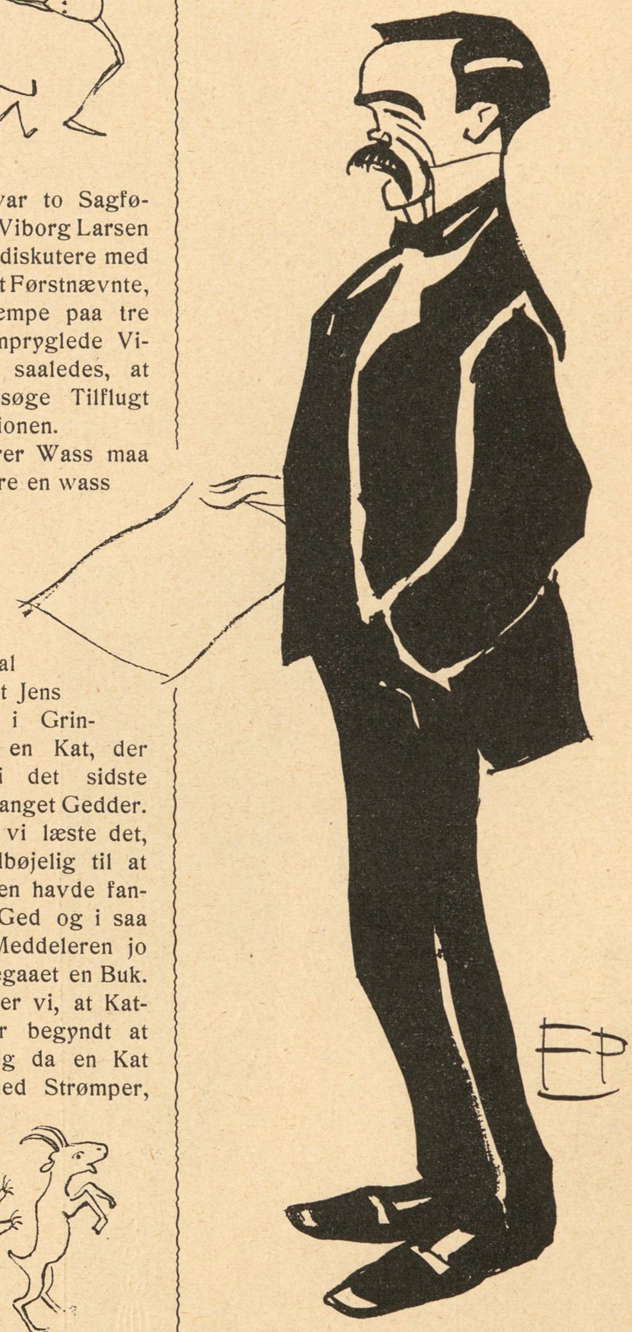

Tegning af Eigil Petersen

Det ærede Medlem f. Roskilde Kr.

NIELSEN

har Ordet for en kort Bemærkning: — Som Afholdsmand sympatiserer jeg naturligvis med den nye, skærpede Beværterlov. Men jeg maa dog advare mod alt for omfattende Tvangsforanstaltninger i andre Retninger, — f. Eks. med Hensyn til Tobaksrygning. Jeg er nemlig Cigarfabrikant.

— Er det sandt, at den unge Baron Løvenhjerte er blevet gift med en ustyrlig Mængde Penge?

— Ja, det kan du da tydelig se paa den tykke Portemonaie, han har under Armen!

*

Fruen: — Hør Amalie, jeg kan ikke forstaa, hvorledes Fru Petersen paa 4. Sal kan kende sin Pige, saa tit hun skifter med dem?

Amalie: — Det kan hun sagtens, Frue! Møder hun en Pige paa Trappen, som hun ikke kender, ved hun jo, at det er hendes egen, os andre Piger i Huset kender hun jo.

*

Den unge Dame: — Hvorledes skal man dog faa læst alle de Bøger, som man maa læse? Man kan jo ikke engang overkomme at læse de Bøger, som man ikke maa læse.

Københavnernes billige Sommerfornøjelser

Det er ingen Overdrivelse, naar saa mange alvorlige Mennesker paastaar, at Københavnerne er et forlystelsessygt Folkefærd. Folket forlanger Brød og Skuespil. Aar efter Aar er der imidlertid lagt paa saavel Brødet som Teaterbilletterne, og samtidig er Tiderne bleven sløjere, saaledes at det er bleven om ikke just umuligt, saa dog vanskeligt for mange gode Københavnere at skaffe sig det fornødne om ikke just Brød, saa Billetantal. Dog — og nu kommer vi til det, vi egentlig vilde sige — Københavnerne er et praktisk Folkefærd. Har derfor forstaaet at indrette Fornøjelserne efter Pengepungen. Kort og godt: i de senere Aar er der rundt om i Byen indrettet ikke saa faa Forlystelsessteder, hvor man for en billig ja gratis Penge kan more sig. *Klods-Hans* agter i Løbet af Sommeren at bringe en Serie Billeder fra disse Københavnernes billige Sommerfornøjelser.

Vi lægger ud i Dag med et Billede

Tegning af R. Storm-Petersen

Skopudseren

Denne fornøjelige Mand er tilstede ved sin Stol fra Morgen til til Aften og samler altid et stort Publikum, der med Undren betragter, hvorledes han børster først den ene Støvle, saa den anden. Dette Forlystelsessted er søgt ikke alene af pengeløse Mennesker, men ogsaa af ret velsituerede. Forestilling gives hver Gang en anden ønsker sine Støvler børstede. Saa ringes der med en lille Klokke, og Publikum indtager deres Pladser — akkurat som i et rigtigt Teater. Adgangen er gratis, hvad mange benytte sig af til at overvære alle Forestillinger lige fra Morgen til Aften.

Men de er ogsaa overordentlig lærerige

Anmelder

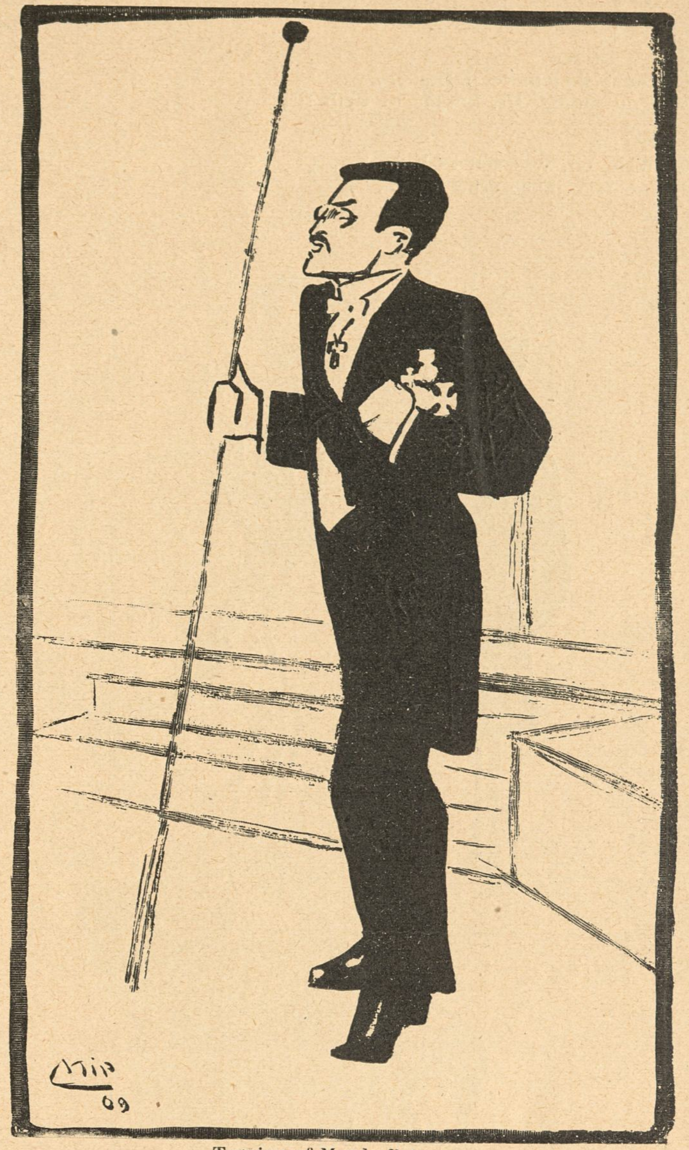

Tegning af Magda Petersen

SVEN HEDIN

Herremoder

Stofferne skal i Aar være grønlige, blaalige, hvidlige, sortlakerede eller af en anden Farve. Som Følge af den indtrædende Sommer bortfalder Vinterfrakken, og i dens Sted faar vi, d. v. s. man maa desværre betale den, *Sommerfrakken*, som i Aar ikke skal naa længere end to Tommer under Armhulerne og være i Figur. Ærmerne bliver halvlange med Sergent-Distinktioner.

Jakken skal være i Figur eller rettere sagt, der skal være Figur i Jakken; denne skal naa til Hofteskaalene og knappes i Ryggen med Sikkerhedsnaale. Ærmerne, som skal være firkantede og holdes i skotsktærnede Farver, naar ca. et Kvarter ud over Fingerspidserne og sammenbindes. Derved spares Udgifterne til Handsker.

Moden har i Aar været højst besynderlig i sin Leg med *Vesten*, thi medens der med de andre Klædningsstykker dog er taget *nogle* praktiske Hensyn, synes det, som om det modsatte har været Tilfældet her. Men hvem formaar at forklare *hvad* og *hvorfor*, naar det gælder Moden? Saa godt som ingen. Vesten skal, saa besynderligt det lyder, være meget højhalset, saaledes at den rager et Par Tommer op over Overfrakken. Den skal naa til Knæene og være meget snæver. Det er saa tidt, at Vesteknapper falder af eller hænger og dingler i en Traad, hvilket gør et meget uæstetisk Indtryk. I Stedet for Knapper træder derfor Tegnestifter.

Som Følge af Vestens store Længde lægges der ingen særlig Vægt paa *Bukserne;* de skal som sædvanlig være i Figur, og det højre Ben, men ogsaa kun det højre, opsmøget til midt mellem Knæet og Vristen.

Støvlerne skal i Aar alle forsynes med Knyster.

Hatten skal være grøn eller blaa med tre Skygger, den ene oven over den anden, for at fordele Slidet, som fremkommer ved Hilsning. Som et lille Kuriosum skal vi røbe, at Hattene i Aar skal forsynes med to Lommer, en paa hver Side, som træder i Stedet for Bukselommerne, hvilke man jo ikke kan komme ned i paa Grund af den lange Vest.

Habakuk

Tegninger af Alfred Schmidt

Stamtræet

Weiss:

Niveauet skal hæves i Højden,
Vær nu modig, Hr. Doktor — Grib til!

Mantzius:

O, Weis, oh, was soll es bedeuten.
Jeg — tror ikke gerne jeg vil.

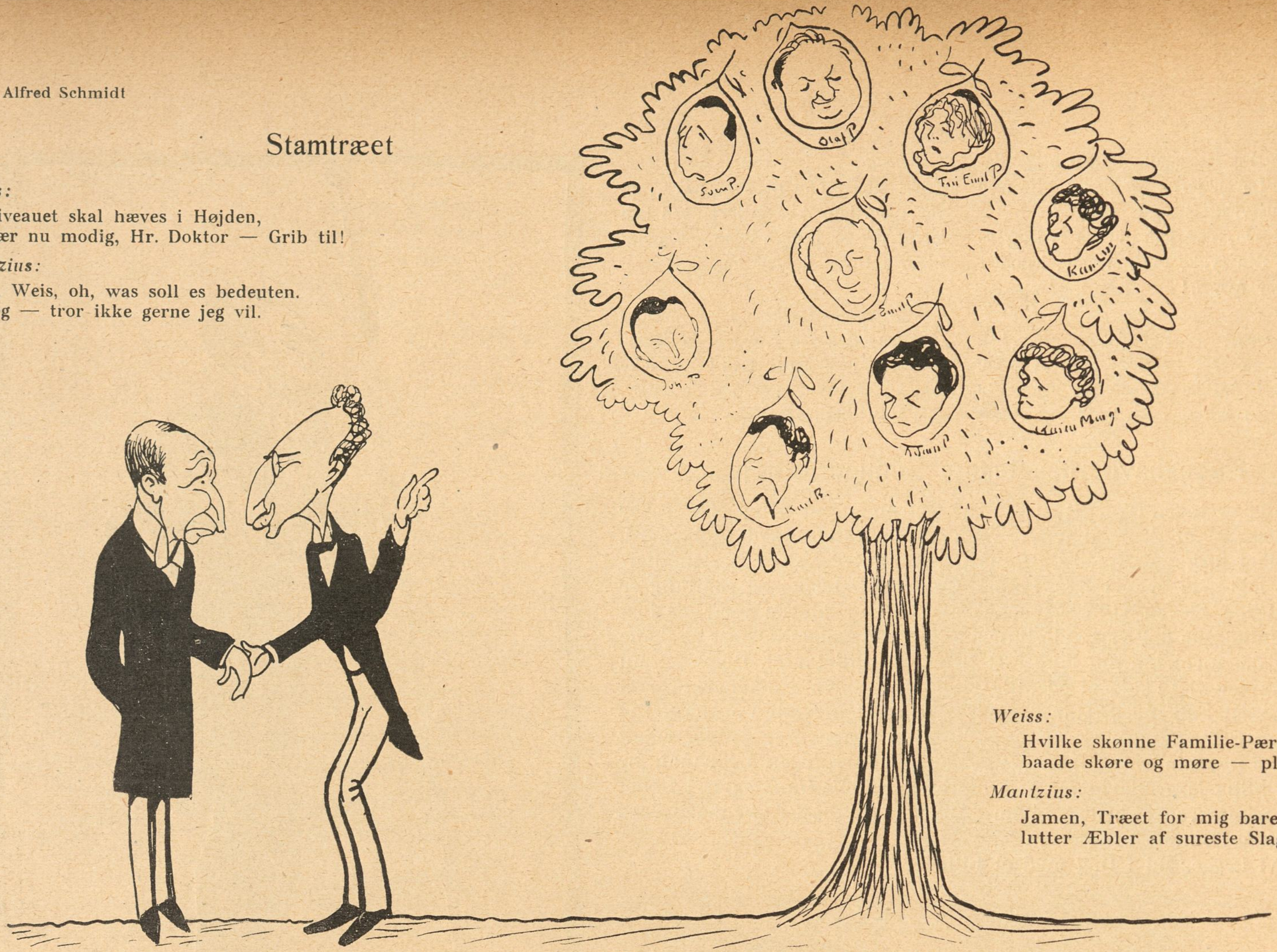

Weiss:

Hvilke skønne Familie-Pærer
baade skøre og møre — pluk straks!

Mantzius:

Jamen, Træet for mig bare bærer
lutter Æbler af sureste Slags.

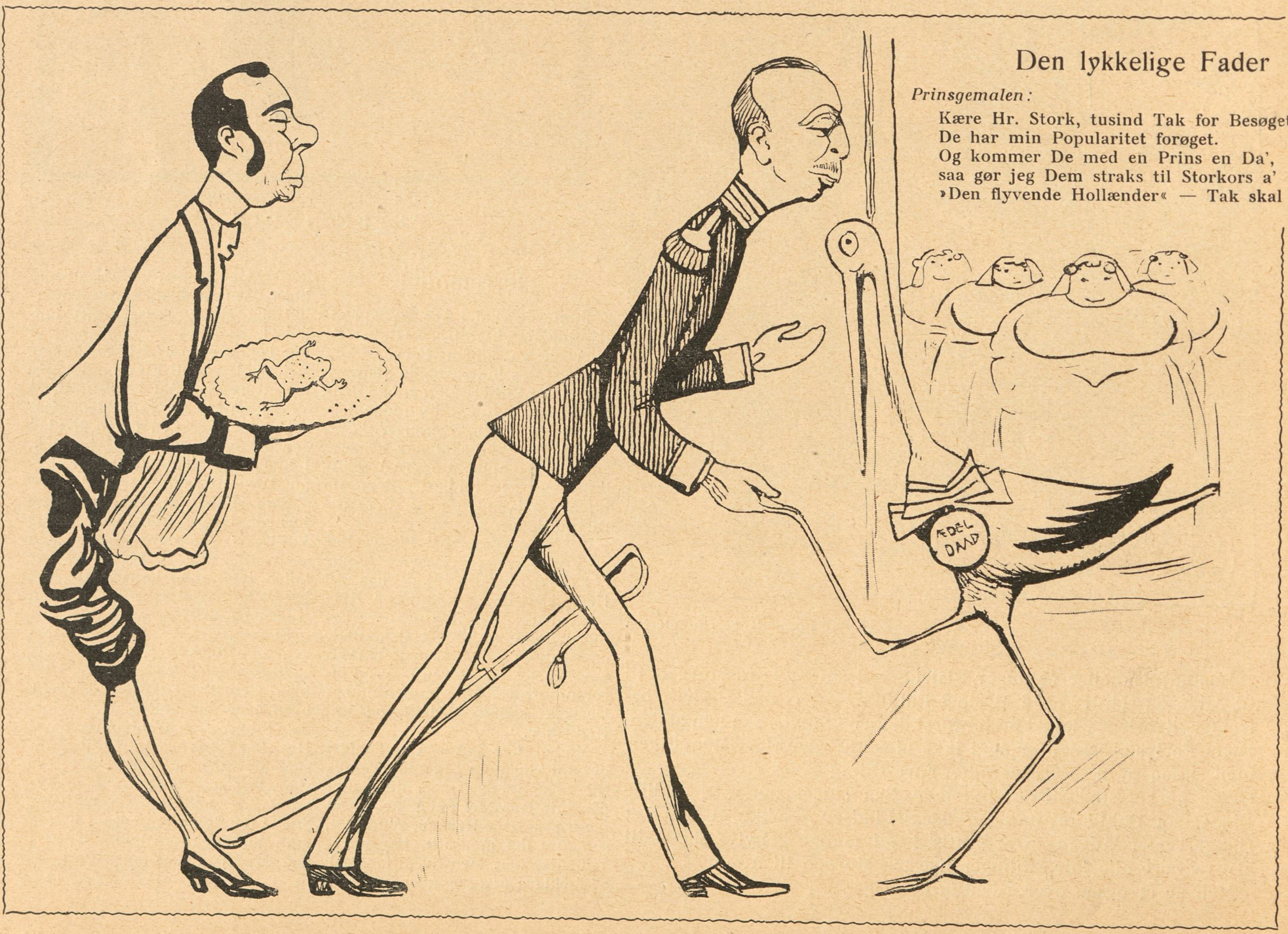

Den lykkelige Fader

Prinsgemalen:

Kære Hr. Stork, tusind Tak for Besøget!
De har min Popularitet forøget.
Og kommer De med en Prins en Da',
saa gør jeg Dem straks til Storkors a'
»Den flyvende Hollænder« — Tak skal De ha'.

Maj-Figurer

Farvel „Dagmar“

Johannes og Adam til Mantzius gaar;
paa første Haand de Doktoren faar.

Fælledparken

Naar Jensen planter den første Lakøj,
græder alle de »bløde Løg«.

Johan Knudsen, Studenterforeningens ny Senior

Rebellerne blev af en Højremand slagen,
det Valg varsler godt for Befæstningssagen.

Fælles Vandforsyning

Kalvebodstrand forglemmes og ældes;
med Marstrand har vi nu mere tilfælles.

Kong Ferdinand

Mens Sultanen ned af sin Trone maa,
faar Ferdinand Scepter og Krone paa.

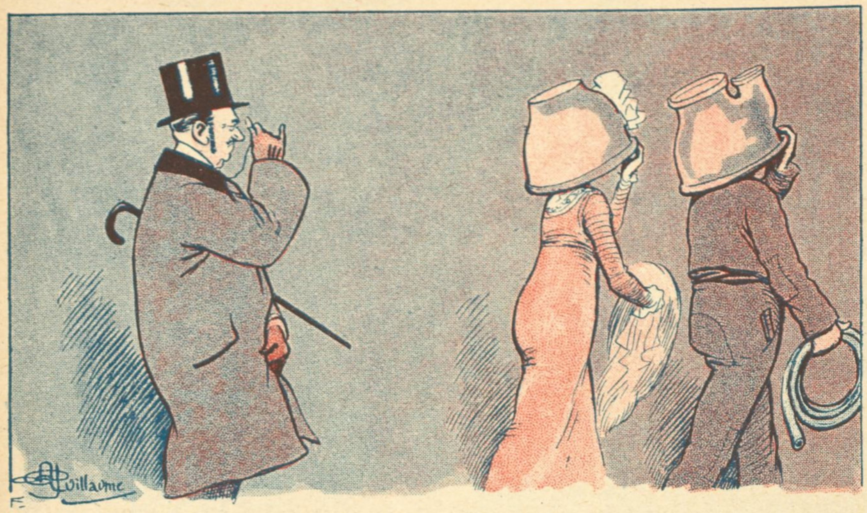

De nye Damehatte

— Sikke to nydelige unge Damer!

LE RIRE

Den lykkelige Sejrherre!

— Tilstaa i hvert Fald, at jeg maa have et eller andet ved mig som gør, at du foretrækker mig fremfor alle de andre.
— Ja . . . du har samme Fornavn som min Mand.

JOURNAL AMUSANT

Et Kærlighe

— Det er rigtig, Marie, kald ham kun min kæreste Engel.

— Og et Par Taarer!

— Det søde Væsen, jeg maa sende hende en Present!

Skæget

— Lidt Eau de Cologne paa Brevet!

— Og en Lok af mit Haar!

— En lille Pakke til Frøkenen!

ILLUSTRATED BITS

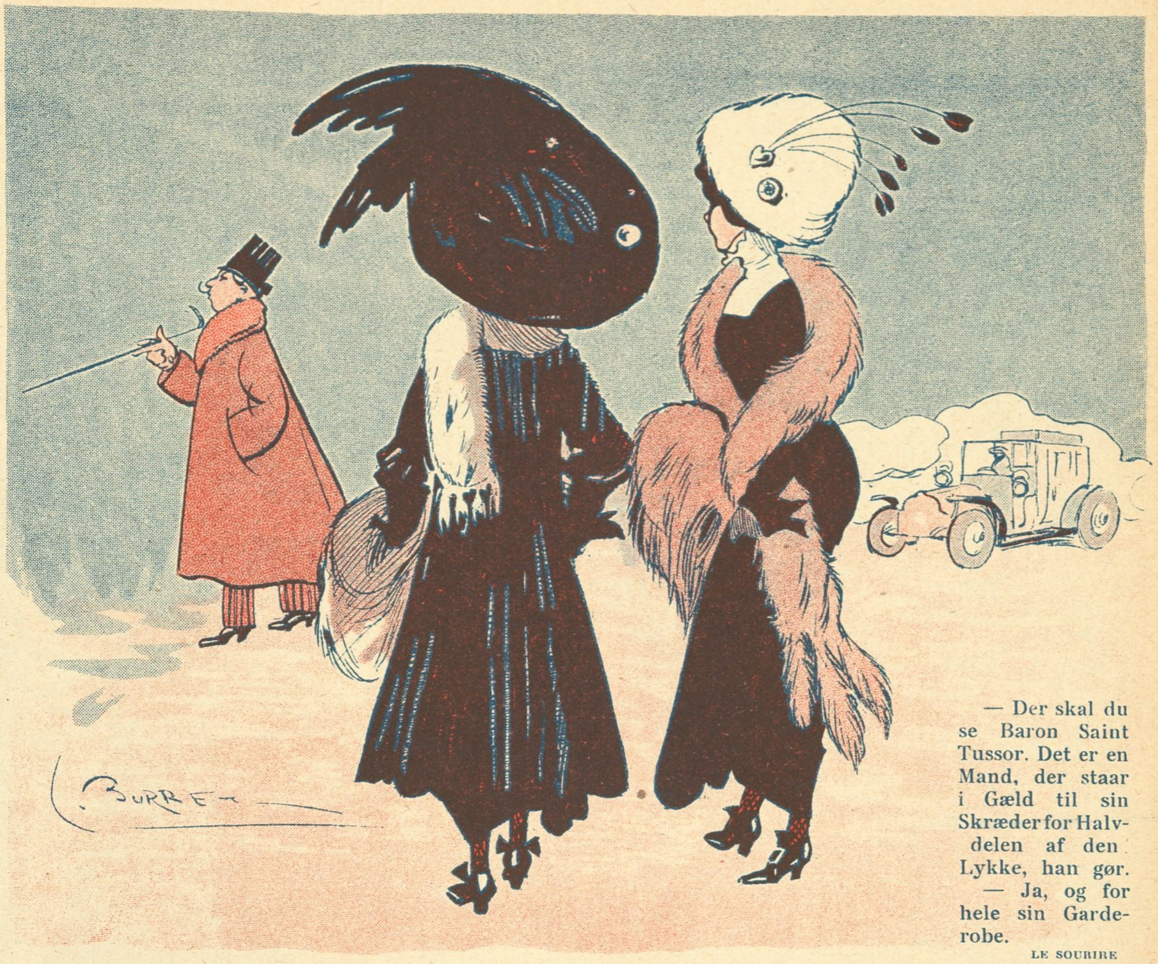

— Der skal du se Baron Saint Tussor. Det er en Mand, der staar i Gæld til sin Skræder for Halvdelen af den Lykke, han gør.
— Ja, og for hele sin Garderobe.

LE SOURIRE

— Sig mig, Doktor, er De vis paa, at denne afskyelige Snue ikke ender med at slaa sig paa Brystet?
— Paa Brystet, Frue! Ja, det er jeg fuldkommen sikker paa.

LE SOURIRE

Drama

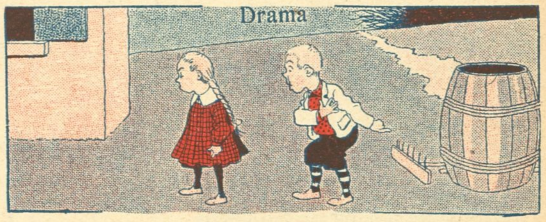

— Hvis du ikke vil ha' mig, sluger jeg den Rive!

— Gud . . . !

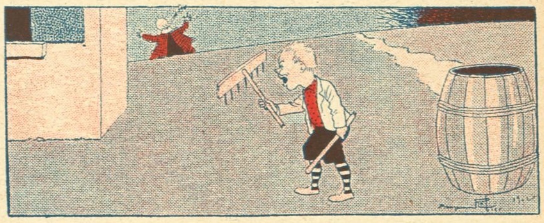

— Hvor Kvinder dog er taabelige!

LE PAPILLON

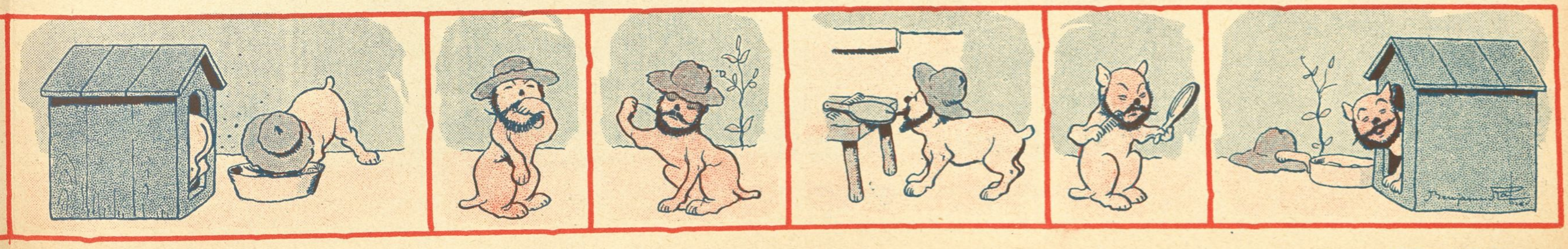

JOURNAL AMUSANT

Tegninger af Axel Thiess

Foraarsmoder for socialistiske Borgerrepræsentanter efter at Damerne har faaet Sæde i Forsamlingen

— Hvar ä ja, lille Fröken?
— I Bredgade.
— Jaha, tacker så mycket, men — förlåt, beste Fröken — i hvilken Stad?

Tegning af Th. Iversen

Da Foraarsblæsten improviserede Jensen et Regnslag

KLODS-HANS

Redaktion og Ekspedition:

Citygade 22 - Telef. 5164.

Adm. Direktør: CHR. LAURITZEN

Redaktør: CHR. FLOR.

Forretningsfører for Reklame-Afd.: GEORG NEERBORG.

Abonnement 3 Kr. Kvartalet

tegnes i Bogladerne, paa ethvert Postkontor og i Hovedekspeditionen.

Enkelte Numre 25 Øre

faas i Bogladerne, i Kioskerne og hos alle Bladforhandlere Landet over.

Annoncer fra Indlandet

modtages gennem Bladets Kontor og gennem alle anerkendte Annoncebureauer. 40 Øre pr. Nonp. Linie med 10, 20 og 30 pCt. Rabat for resp. 13, 26 og 52 Gentagelser.

Annoncer fra Udlandet

For **Tyskland, Østrig-Ungarn** og **Schweitz's** Vedkommende modtages alene Annoncer gennem **Rudolf Mosses Annonceekspedition i Berlin** og dette Bureaus Filialer i **Breslau, Chemnitz, Køln a. Rh., Dresden, Frankfurt a/M., Halle a/S., Hamburg, Hannover, Leipzig, Magdeburg, Mannheim, München, Nürnberg, Prag, Stuttgart, Wien, Zürich.** Annonceprisen er 60 Pf. pr 50 m/m bred Nonp. Linie (Rudolf Mosses Normal-Liniemaal Nr. 3).

En virkelig god Bogpakke

for Kr. 1,50 pr. Stk.

leveres endnu en kort Tid.

Pakken indeholder:

1. Sommerbogen. Vink og Vejledning til Friluftsliv, Luft og Solbad. Bidrag bl. a. af Poul la Cour, Professorerne C. C. Jessen og Carl Lorentzen, I. P. Müller, Holger Nielsen og N. H. Rasmussen, 130 rigt illustr. Sider. En uundværlig Haandbog for Frilufts- og Sportsmennesker.

2. Livets Manna, Livsbetingelsen og Lægemidlet af Tandlæge, Dr. Alfred Bramsen. Sukker som Lægemiddel og som Livsbetingelse. Gigt. Hudsygdomme. Afholdsfolk og Vegetarianere. Jøderne og Sukkersyge. Den kommende Slægt og mange andre Ting behandles heri.

3. Teaterbilleder fra de københavnske Scener af den geniale Tegner Valdemar Andersen. For Kunstvenner et overordentlig kærkomment Hefte. Stort Kvartformat.

4. Blegsot og Blodmangel af Prof. Dr. med. Chr. Gram. En udmærket Afhandling som vil læses med stor Interesse af alle Mennesker.

Pakken indeholder saaledes:

Sport. Hygiejne. Underholdning. Kunst. Belæring.

Beløbet kan indsendes ogsaa i Frimærker. For Provinsens Vedkommende maa følge 20 Øre til Pakkens Forsendelse.

City-Forlaget, Citygade 22.

København K.

— Naa, Frøken, hvornaar skal De saa giftes med Hr. Petersen?

— Aah, vort Bryllup er udsat et Aarstid eller to.

— Hvorfor dog?

— Jo, Petersen har giftet sig med en anden.

*

Den unge Mand (til sin Forlovede): – Sødeste Bertha, hvor vi kunde have det rart, hvis din Fader blot vilde lade os være lidt alene.

Bertha: — Du skal bare bruge rigtig mange Fremmedord — saa render han hele Tiden ind i det andet Værelse for at slaa op i Leksikonet.

Konkurrencen

Dette skrives et Par Dage før Fristen for Indsendelse af Kuponer udløber. Den forløbne Uge har overvældet os, næsten 3000 Kuponer er indsendt og de resterende Dage vil sikkert give os Tallet 10,000 fuldt. Vore Postbude og vore Damer længes nu efter Konkurrencens Afslutning.

Naa, naar De læser dette er den jo forlængst endt og i næste Nummer vil De, som lovet, finde de 3 Vinderes Navne. Derimod tillader vor Plads ikke at offentliggøre de 300 lykkelige »Publikums-Vindere« i dette og heller ikke i det følgende Nummer. Disse Numre er nemlig overordentlig stærkt beslaglagt af aktuelt Stof (Aarhus Udstillingen, Børnehjælpsdagen, Folketingsvalgene etc.)

Vi udsender imidlertid i Aar et Pinsenummer af imponerende Omfang. Hele 8 Sider indlægges og her vil Publikum finde en detailleret Trækningsliste.

I vort første Nummer i Juni Maaned startes en ny stor Konkurrence af Interesse for baade vore *Læsere*, vore *Medarbejdere* og vore *Averterende*. Planen for denne Konkurrence vil ligeledes findes i vort Pinsenummer.

Af vor sidste Post

Rotciv, William J., Eline, W. H., Odense, *P. P.,* Svendborg, *K. M. S.,* Aarhus, *Buffalo Bill,* Fru *Olga* — Honorar er afsendt.

M. J. — Synes De virkelig, at Trykfejlen »Menneskedaler« for »Menneskealder« er saa forfærdelig morsom! Gud, hvor De maa være nøjsom! Hvis alle Mennesker var lige saa beskedne, var det ingen Sag at lave Vittighedsblade. Saa kunde man lade Sætternissen besørge det Hele.

Valdemar B. »Kære Klods-Hans! Da jeg ikke har faaet Svar paa mine sidste Vitikheder, tror jeg, at jeg er mere heldig den Gang. Med Aktelse o. s. v.«

Deres Logik er beundringsværdig. Hvis Deres »Vitikheder« ligeledes havde været det, skulde vi gærne have taget dem. Nu maa ogsaa vi nøjes »med Aktelse o. s. v.«

William J. »Deres gavmilde Honorar og flotte Illustration til mit sidste Bidrag giver mig Dristighed til endnu en Gang at prøve Lykken i Deres altid heldige Kollektion med efterfølgende idiotiske Vittighed:

»Læreren: Naa ja, men saa nævn mig da nogle af de Dyr, som forlader os om Vinteren.

Eleven: — Der er Storken og Svalen og Stæren og . . .

Læreren: — Ja, der er flere endnu.

Eleven: — Hesten?

Læreren: — Hesten! Er du gal! Er den en Trækfugl?

Eleven: — Næ, jamen den er et Trækdyr.«

Naar De selv synes, at Vittigheden er idiotisk, skal vi ikke modsige Dem. Rent personlig finder vi imidlertid ikke, at den er saa fjollet.

A. — De har i *Politiken* fundet følgende: » . . . og de brave Hollændere afventer deres Dronnings Nedkomst i Skjorteærmer mellem blomstrende Hyacinther.«

Medens vi i og for sig synes, det er en meget køn lyrisk Tanke at lade Fødslen foregaa mellem Hyacinther, er vi ganske enig med Dem i, at Skjorteærmer er et noget mandhaftigt Kostyme for en Dronning. Men naturligvis i vore Dage, hvor Kvinderne er saa emanciperede . . .

Rotciv — Jo, vi kan, som De ser, godt bruge baade Deres Tegning og Deres Tekst. Den første kunde endda have været helt udmærkst, men De har sjusket en Smule. Næste Gang sørger De nok for, at Skilderiet ikke hænger saa skævt. Det har stødt vor Trykker og Litograf Hr. Solems udprægede Ordenssans.

— Hvodden monstro det gaar med Rasmussens Børn?

— Ork, det gaar s'mæn majet godt, undta'en altsaa med den ældste, De ved nok ham, Saafos; han har jo slaaet sig paa Poesien.

— Saa–aa. Det var da sørreli't. Slog han sig mon majet slemt.

A. G. og *E. S.,* Horsens — De har i »Horsens Social-Demokrat« fundet følgende opsigtvækkende Annonce-Brudstykke:

Begravelsen foregaar Fredag den 23. ds., Kl. $12^1/_2$, fra Ligkapellet.

De bedes gaa til Havnen! Se paa Kødet og bemærk Priserne i Vinduerne.

Kun Kontant, derfor billigst!

JENS ANDERSEN. Telef 446.

Ja, De har ganske Ret. Dette er virkelig tilsyneladende Kannibalisme, og hvad der forekommer os ganske ualmindelig raffineret er den Omstændighed, som den sidste Sætning aabenbart hentyder til, at man andensteds kan faa Kødet paa Afbetaling, blot man betaler det med lidt højere Pris.

Det er i Sandhed uhyggelige Tider, vi lever i, og man maa nok spørge: Hvor er Politiet?

Sagførere.

Aarhus. **Chr. Birch.**
Overretssagfører. Søndergade 11. Tlf. 1764.

Aarhus.
Sagførerfirmaet Christensen & Jensen, Frederiksgade Nr. 1, Telefon 241.
Incasso. — Søsager.

Assens. **C. Birkholm-Christensen.**
Handelsincassationer. - Hurtig Afregning.

Nykjøbing Mors. **Birger Hoff.**
Sagfører, cand. juris. Incassoforretning. Hurt. Afregn. Forespørgsler besv. gratis.

Odense. **C. F. Simonsen.**
Energ. Incasso overalt i Provinserne. Prompte Besørgelse. - Personlig Ledelse.

Odense. Sagfører **Frits Steffensen.**
Inkasso. Handelsinkassationer som Regel skadesløst.

Randers. Sagfører **Marius Christensen.**
Incassationsforretning for Jylland. Øjeblikkl. Afregning. Omg. Ekspedition.

Skive. **Bøttern.**
Sagfører. Incasso overalt i Jylland. — Hurtig Ekspedition og Afregning. —

Thisted. **A. Gade.**
Sagfører. Handelsincasso.

Varde. **Oldager & Lyster.**
Sagførere. Energisk Incasso. — Soliditetsoplysninger meddeles. —

Viborg. **H. F. Andersen.**
Sagfører. Handelsinkassationer.

Hoteller.

Aalsgaard. **Aalsgaard Badehotel.**
pr. Aalsgaard St., $1^1/_2$ Times Rejse fra Kbhvn. Smukkeste Beliggenhed og Sandstrand. Værelser med Pension fra 4 Kr., uden P. fra $1^1/_2$ Kr. Al Komfort. 12 Billeder Aalsgaard og Omegn gratis. Postadr. Hellebæk. Tlf. Helleb. 22.

BÆKKELUND.
Sommer-Etablissement pr. Bækkelund St.
Jyllands smukkeste og historiske Egn. Anbefaler sig til Foreningers Udflugter. Bestillinger paa større og mindre Selskaber modtages. Pensionspris 3,50 Kr. pr. Dag efter længere Tids Forløb gives Moderation. Telefon 178 a Viborg. Baade og Bade forefindes i Hald Sø.

ESBJERG.
A. Eeg's Palme- og Vinterhave,
største og eleganteste Restaurant. Daglige Koncerter af udenlandske Musikere.

Frederikshavn. **Central-Hotellet.**
Tel. 136. Nærm. Hotel v. Baneg. Elekt. Lys. 1. Kl. Køkken. Lagrede Vine. *Georg Christensen.*

Frederiksværk. **Hotel Arresø** (forh. Centralhotellet).
Byens største Hotel med Theater og Have. Pension $3^1/_2$ à 4 Kr. Foreninger modtages.

Løgstør. **Hotel du Nord.**
Byens ældste, største og bedste Hotel. W.C. *Edv. Jensen.*

Næstved. **Hotel Bellevue.**
2 Minutter fra Banegaarden. 1ste Kl. Værelser. Kr. 1.00—1.50. Prøveværelse. Tlf. 227. *J. C. Jørgensen.*

NØRRESUNDBY.
Hotel Royal
Nyt 1ste Kl.s Hotel.
H. H. Carstens.

Odense. **Hotel St. Knud.**
1. Klasse. Vestergade 64. Telefon 84 og 1441. *Carl Schmidt.*

Odense. **Missionshotellet „Ansgar"**
Eneværelser fra 1—2 Kr. inkl. elektrisk Lys. Ingen Drikkepenge. Karl ved Togene.

Roskilde. **Jernbanehotellet.**
Vis à vis Banegaarden. Godt Køkken. Moderate Priser. Elektrisk Lys, W. C. *R. Hansen.*

Skive. **Skyttes Hotel.**
Nærmest Banegaarden. W. C. elektr. Lys. Værelser fra Kr. 1,50.

Taarbæk **Badehotel.**
Tlf. Bellevue 63. Store Værelser med Balkon og fuld Pension fra Kr. 4.50. *H. Wittmack.*

Viborg. **Jernbane Hotel.**
Værelser Kr. 1,25 á 1,50. *P. Sejersen.*

A. & M. — Naar A. N. Bogdanoff & Co.s Navn ikke staar paa Æsken, er Cigaretterne selvfølgelig ikke ægte. Forlang derfor udtrykkelig Bogdanoff 104.

Facsimile af den ægte Bogdanoff 104.
Fin russisk Cigaret.
25 Stk.—30 Øre.
Automatpakning:
20 Stk.—25 Øre.

Klods-Hans overalt paa Jord,
Fremmed Kunst har lært at elske,
Bænker fra det udenvælske
Mangen Kunstner ved sit Bord.

Klods-Hans over Land og By
Svinger Glædens Fane atter.
Kvindens Smil og Mandens Latter
Vil han kalde frem paany.

Haarets Affald. En Læge i Stokholm som i flere Aar specielt har behandlet Hudsygdomme skriver følgende: Af alle de i Handelen forekommende Midler, beregnede til Behandling af de parasitære Hudsygdomme (seborrhé mjell o. l.) som i de fleste Tilfælde ere Skyld i Haarets Affalden, kender jeg intet som ved foretagen Prøve har vist sig saa virksomt og i saa høj Grad fortjener at anvendes som „Azymolstimulus —". Ved Londonner Udstillingen 1905 fik F. Paulis Azymolstimulus Guldmedaille, som det bedste Haarvand.

Hoved-Depot hos: ALFRED BENZON, København.

Brødrene Poulsens
Handelsgartneri, Peter Bangs Vej 30, Tlf. Godth. 317. Leverer blomstrende Blad-, Hænge- og Altanplanter. Altanbeplantn., Haveanl. og Vedligeh. udf.

Leverandør til Hs. Maj. Kongens Hof.

Hj. J. — Naar De intet Honorar modtog, var det, fordi De havde glemt at opgive Adresse. Naar De tilføjer, at »paa næste Side findes atter en lille Wits, som maaske kunde finde Naade for Deres ærede Øjne«, maa vi meget beklage, at vore ærede Øjne ikke har kunnet faa Øje paa »Wits«en.

Manden: — Hør, Peter, kan du sige mig, hvad Forskel der er paa denne Torsk og dig?
Peter: — Næ!
Manden: Jo. ser du, Torsken bærer sine Bukser indvendig, men du bærer dine udvendig!!

$x + y$ — Teksten er forfærdelig gammel, men Tegningen er yndig. Den kunde ingen af os modstaa, ikke en Gang Axel Thiess, som dog er saa vanskelig.

R. M. F. — De har sendt os et Digt »En Journalists Selvbetragtninger«, hvori forekommer følgende Linjer:

»Paa Folket jeg staar som Triumfator,
og har det helt dejligt i Grunden,
for jeg tjener min Føde med Munden . . .«

Vi vil ikke nægte, at dette har overrasket os noget, idet vi hidtil har levet i den Formening, at en Journalist tjente sin Føde med Pennen, og det vilde interessere os meget at erfare, hvorpaa De støtter Deres Opfattelse. Samtidig kunde De maaske, hvis det ikke er for anstrængende for Dem, oplyse os om, hvad »Bissere, Godtfolk og Grever« er, eller rettere hvad »Bissere« er. Det er et Fænomen, som vi ikke før har haft Lejlighed til at gøre Bekendtskab med, men som vi utvivlsomt vilde kunne have Fornøjelse af at blive præsenteret for.

O-n., Odense. »Kære Klods-Hans! Jeg tillader mig at skrive saa familiært, men jeg har ogsaa kendt dig i lange Tider.«

Ingen Forseelse! Desværre kan vi ikke anvende Deres Vits om de nye Uniformer, idet vi fra anden Side har modtaget en, der er ulige fornøjeligere.

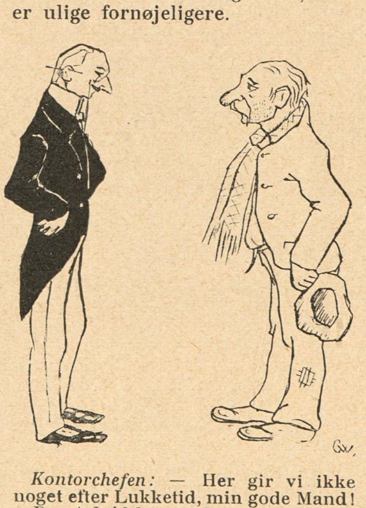

Kontorchefen: — Her gir vi ikke noget efter Lukketid, min gode Mand!
Den Arbejdsløse: — Ja, undskyld, go' Herre, men de' æ' umulig a' overkomme alle Steder paa én Gang!

C. W. — Tegningen er ikke ilde. Det ser ganske vist ud, som om Kontorchefen havde stukket Penneskaftet igennem sin Ørelap i Stedet for bag den, men han er maaske distræt. Det er den Slags Folk jo saa ofte.

A-n., Aarhus — De overlader os velvilligst denne lille Pudsighed:

»*Religionslæreren:* — Og hen paa Eftermiddagen, hvad skete der saa, lille Marius?
Marius (tier).
Læreren: — Ja. det ved du jo godt; saa kom — — —?
Marius' Sidekammerat (hvisker): — Saa kom Disciplene tilbage til Jerusalem.
Marius: — Saa kom de cyclende tilbage til Jerusalem.«

Slog — Det paagældende Ord er næppe tilstrækkelig kendt.

Juvenis — Teksten til Deres ene Tegning er altfor forældet, og Teksten til den anden fatter vi ikke. Naar en Mand kommer sent hjem og er bange for, at »Julia skal overanstrenge sin Stemme«, er det tænkeligt, at han stiller sit Ur tilbage, men det er os ikke muligt at begribe, hvad han skulde opnaa ved at stille det frem. Med mindre De mener, at han har været ude at gaa Morgentur. Men er det ikke altfor dybsindigt igen!

J. L. P. — De har i en Provinskorrespondance fundet følgende: »Paa Hovedbanegaardens Garderobe opdagede man igaar en Koffert, som for fire Maaneder siden var bleven indleveret til Opbevaring og ikke afhentet.«

Ja, det var unægtelig en interessant Opdagelse. Og saa var det ikke en Gang Opdagelsespolitiet, der gjorde den, og det er dog saa dygtigt.

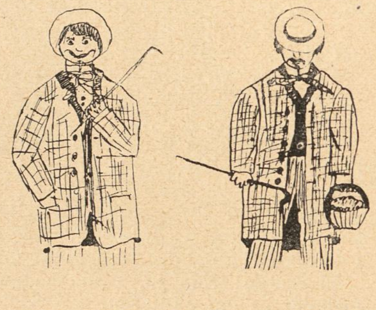

Frk. Eline, Nakskov — Deres Tegninger af Frierens Udtur og Hjemtur er ganske ejendommelige i deres overlegne Ironi. Og skønt denne gaar ud over vort eget Køn, kan vi ikke bebrejde Dem, at De har givet Frieren en Kurv, hvis han virkelig saa saadan ud. Det vilde vi ubetinget ogsaa have gjort, saafremt vi havde været i Deres Sted.

E. P. P. E. — Vi er nok alle Jyder for Vorherre, men der er nogle af os, som har glemt Sproget. Og i dette Tilfælde vistnok altfor mange.

O. W., Wien — Har saa mange indenlandske Medarbejdere, at vi næppe faar Brug for udenlandske.

W. H., Odense — Af Deres Epigrammer kan vi kun benytte nedenstaaende:

»Caruso
Caruso har Svulst paa sit Stemmebaand,
den Opera-tion bli'r vist ikke let;
jeg ønske vil for den store Aand,
at han maa bevare sin Stemme ret.«

Skulde vi i den nærmeste Fremtid faa Anvendelse for flere, skal vi nok skrive dem selv. Vi har et Par Gentlemen siddende paa fast Gage i samme Øjemed, og de bestiller ikke nær nok for Pengene, skønt de er utvivlsomme Begavelser. Men de er dovne og Redaktør Flor maa anvende hele sin bekendte Myndighed for overhovedet at faa dem til at tage fat.

NB. Indsendte Bidrag, saavel Tegninger som Tekster, opbevares ikke og tilbagesendes kun, naar Porto vedlægges.

Elegante og fikse
Dame Hatte
fra 3,85, 4,85, 6,50, 8,00, 9,85 til 25 Kr.
Sidste ny, flotte Modeller.
ARNOLD KAYSER.
Mode-Salon.
Frederiksborggade 4, 1. Sal.
(ved Kultorvet.) Telefon Byen 4349.
Ingen Butiksleje, derfor billigste Priser.

KØBENHAVNS DANSKE HAMLET CYCLER CYCLEFABRIK
Indreg. Varemærke.

Hamlet,
Kjøbenhavns Cyclefabrik.
Fabriksudsalg
Kjøbmagergade 64,
Hj. af Kultorvet.

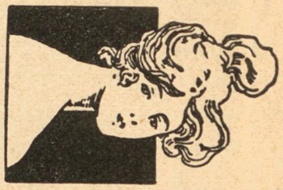

De forenede Spritfabriker Odense. Telefon 22.

Taffel-, Kommen- & fuselfri Akvavit.
Vinsprit, Kogesprit, og teknisk Sprit.
Fuselfri og fuselholdig Brændevin.
Presse-Gær.

Ældste danske Produkt.
ALFRED BENZON
AB
MALTEXTRAKT
uovertruffet det bedste.

Silke-Cravates. * Største Udvalg. Bedste Kvaliteter. * **Silkehuset.** * Bedste Kvaliteter. Største Udvalg. * Silke-Paraplyer.

Fuldstændig gratis

og franco, samt uden at De paatager Dem nogensomhelst Forpligtelse til at købe noget, erholder De vort store danske Hoved-Katalog over de bedste Cykler Mærke **„Jagdrad“**. Fineste Præcisionsarbejde, derfor 2 og 5 Aars Garanti. Prima Cykler med Klokkelager, complet med Pneumatik Kr. 45.—, 53.—, 54.50, 57.—, 58.— o. s. v. Stort Udvalg i Tilbehørsdele, Pneumatik, Symaskiner, Musikinstrumenter, Elektriske Lommelamper, Staalvarer, Ure og Skydevaaben.

Salg direkte til Private.

De tyske Vaaben og Cyklefabriker, Kreiensen 29. Tyskland.

Haarets, Hudens og Tændernes Pleje.

Alt hvad der eksisterer af
virkelig gode Specialiteter
faas i
Parfumerie Breinings Udsalg,
Østergade 26 (City). — Frederiksberggade 40 (Bristol).
Gl. Kongevej 145. — Strandvej 175.
Aalborg. Aarhus. Odense.

Quaker Oats

En stor Besparelse i Husholdningen.
Faas kun i Pakker til 50 og 25 Øre.

Alm. d. Vare- og Industrilotteris

2. Trækning finder Sted d. 12. og 13. Maj.
Fornyelsen maa ske senest d. 10. Maj.
De ufornyede Lodder sælges d. 11. Maj.

Udstillingsbesøgende,
husk Banegaardsrestaurationen.
Hurtigste Servering.
Fineste Smørrebrød.
Stort Udvalg i á la carte Retter.

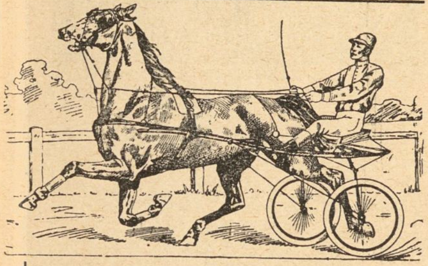

DET DANSKE TRAVSELSKAB.
Charlottenlunds Traverbane.
Foraarsmeeting
Søndag d. 9. Maj.

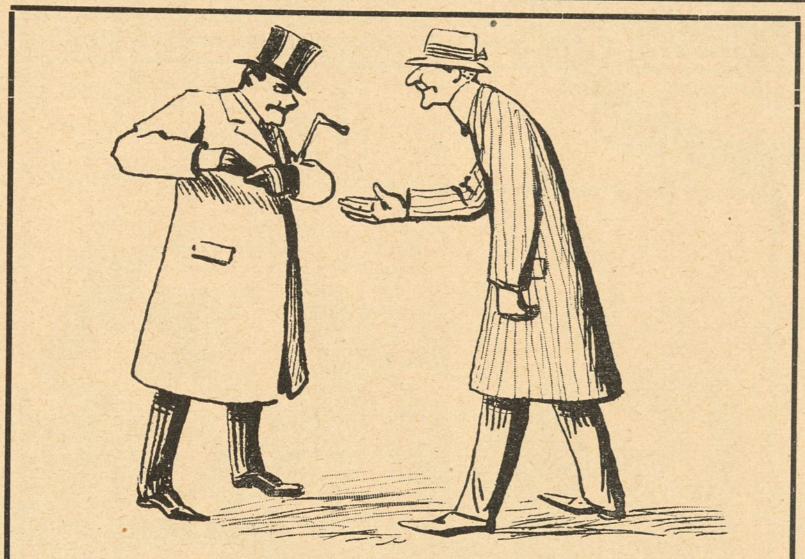

Petersen og Hansen møder hinanden. Petersen gør sig Anstrengelser for at trække Handsken af.
Hansen: — Nej du, hold dig nu bare i Skindet!

Forsikrings-Aktieselskabet
Skjold
tegner Ulykkesforsikringer
Raadhusstræde 1, København K.

Bestil hos Deres Gartner en Daase **Engelsk Blomstergødning** Clays Invigorator, og De vil hurtig iagttage en forbavsende Trivsel hos Deres Potteplanter. 1 Pd. 50 Ø., 1/2 Pd. 35 Ø. i lugtfri Blikdaaser med udførlig Brugsanvisning. Eneforhandler for Skandinavien: **L. Dæhnfeldt, Odense.**

Højeste Laan paa
Klasselodder, Fornyelse paatages. Gevinster udbetales. Assistentshussedler, Rente 4 Øre af Kr., Møbler, Cycler, Partivarer, Rejsetøj, Guld, Sølv, Uhre, Seng- og Gangklæder, Linned, Bøger m. m. Panter over 20 Kr. hentes frit. Ugenert Indgang ligeoverfor Kommuneskolen.
Nansensgade 37 St. (gl. Nr. 25 B).
Holm.

Har De Tandpine
brug **Chr. V. Mendes** berømte
DENTIN
som hurtigt stiller de heftigste Smerter.
Faas i Glas à 45 Øre.
9, Kronprinsensg. ny Materialh. 9
København K. — Telefon 8418
Forlang udtrykkelig
„Chr. V. Mendes Dentin
Indregistreret

Klods-Hans er et Tivoli,
Populært er hans Orkester,
Farvepragt og store Fester
Med Lyrik langs Søens Sti.

GLOBUS
JUVEL
Spise-Chokolade

Dir. A. CARLSEN, Ing. Kapt. H. Ing. R.
A/S DANSK PATENT KONTOR
Ø 5570
KJØBENHAVN, B.
Jærnbanegade 6.

Gummi & Sygepleje-ARTIKLER
Vestend 4. København

Systematisk
— Haarpleje. —

Brug aldrig stærkt spirituøst Haarvand, der udtørrer Haaret, gør det sprødt og faar det til at spalte; men brug Javol, thi Javol indeholder de virksomme Bestanddele af Birk, Brændnælder Burrerod, Arnika og flere, ialt Udtræk af 26 Planter. Javol renser Haar og Hovedbund og styrker Hovednerverne. Pris pr. Flaske Kr. 1,50 — Dobbeltflaske Kr. 2,50. — Javol Shampooing Pulver, idealt Haarrensningsmiddel, 15 Øre pr. Pakke. Faas overalt. Hovedoplag: *Trojel & Meyer*, Kronprinsensgade 1.

CHRISTIAN F. KEHLETS
Favorit Chocolade
pr. Pd. 1,00, 1,20, 1,40, 1,60, 1,80.
Fineste Velsmag.
Største Næringsværdi.

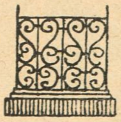

Have- og Gravgelændere,
saavel af smedet Jærn som af Jærntraad, leveres fra 4 Kr. pr. løbende Alen, samt elegante og billige Jærnporte. Illustreret Priskurant tilsendes. Ordres til Provinserne ekspederes. Mange Anbefalinger foreligger.
Telefon 2790.
V. Fiedler, H. C. Ørstedsvej 30.

Carl Bang. Fiskeforretning. Gl. Strand 28. Telefon H 851.

Klaverundervisning og Sangindstudering
saavel i Elevens som i eget Hjem.
Fru Emma Lundsted, Julius Blomsgade 21[1].
(Uddannet af Prof. Neruda og i Berlin).

Det eneste hygiejnisk fuldkomne, i Anlæg og Drift billigste
VARMEANLÆG FOR VILLAER
er det forbedrede amerikanske Central-Friskluft-Opvarmning.
Installeres i enhver — ogsaa ældre — Villa. Forlang Prospekt.
K. Thomsen. Vester Voldgade 2. København B.

Stempler, Signeter, leverer Clicheer billigst
P. Bøttcher, Gravør Aalborg

Wilsons Gummivarelager
Gothersgade 12, København.
Alle Sygeplejeartikler mod Efterkrav. Ill. Prisliste.

Intet til Haarets Pleje kan sammenlignes med
Gothenborgs Is-Vand,
renser, styrker og forfrisker som intet andet.
Faas overalt, Hovedoplag: **Madsen & Wivel, Kbhvn.**

Hobro Maltekstrakt

Vibe-Hastrups Læder-Creme gjør Fodtøjet blankt og bevarer Læderet.

Spis Middag

Kl. 12-2 el. Kl. 3-5. Rosengaarden 14.
Tjenestepigeforeningens Fagskole. • •

Rud. Kamper & Jørgensen. HORSENS.

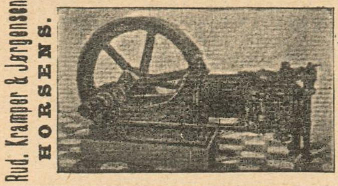

Sugegasmaskinen „Gideon".

Baby Flaskevarmer og Sengevarmer.

Det yderste Rum fyldes med kogende Vand. **3 Kr** Forsendes mod Indsendelse af **Kr 3,35**

Bøgelund-Jensen,
Specialforretning i Køkken Udstyr.
Raadhuspladsen 2,
Telf. H 863. Helmerhus.

Den frie Udstilling,
De Fri Billedhuggere,
Vesterfarimagsg., ligefor Nordbaneg.
daglig aaben 9—6.
Entré: 50 Øre.
Foreningsbilletter à 35 Øre faas hos Forretningsføreren, Ny Vestergade 15.
I Udstillingen findes Tombola.

Hotel Garni København.
Vestervoldgade 89. Tlf. 7639.
Smukt møblerede Værelser fra 1 Kr.
Elektrisk Lys og Badeværelse.
Mest centrale Beliggenhed i København ved Raadhuspladsen og Hovedbanegaarden. **Fru Sira Lind.**

Det originale Maltet Brød fra Schulstad & Ludvigsen kendes paa at det altid bærer dette Mærke

Den nye Brødskærer „Fix" skærer let al Slags Brød i glatte Skiver
Faaes hos alle Jsenkræmmere
Patent Ludvigsen

Grib denne Lejlighed.

Intet overtræffer dette

Enhver

faar paa Forlangende gratis tilsendt mit Hovedkatalog over

Hammonia Cycler og Symaskiner

til forbavsende billige Forhandlerpriser.
Jeg leverer disse fragt-, told- og emballagefri til enhver dansk Jærnbanestation.
Prima Materiale, Præcisionsarbejde, elegante Modeller, stor Garanti.
Mine Specialiteter: Hammonia Cycler, Tilbehør og Ringe, Hammonia og Continental Symaskiner, Vaske- og Vridemaskiner, Køkkenmaskiner, Jærnsengesteder, Vognlanterner etc.
Tilkendt Ærespræmier, Guld- og Sølvmedailler ved alle Udstillinger, hvori der er deltaget.

Hammonia Cycle- og Metalvarefabrik.
A. H. Ueltzen, Hamburg 69.
Gegr. 1889.

UOVERTRUFFEN TIL FREMBRINGELSE AF EN SMUK HUD
KALODERMA-GELÉ & KALODERMA SÆBE.
GRAND PRIX VERDENSUDSTILLINGEN ST. LOUIS 1904

KALODERMA F. WOLFF & SOHN. KARLSRUHE.
FAAS PAA APOTEKERNE SAMT I PARFUMERI & FRISØR-FORRETNINGER.

Københavns Vandkuranstalt.

Anbefaler alle medicinske Bade.
Toldbodvej 7. Telefon Palæ 659 y. Kbhvn. Forlang Prospekt.

— Tak Skæbne! Atter kun Luftsteg!

F. A. Thiele
Købmagergade 5.

HANSONS STEMPELFABRIK NY ØSTERGADE 2
TF:354 MÆRKEPLADER
Signeter, Dørplader, Haandtrykkerier, Brændejern, Numeratører, Perforérer.

H. Steensens
3 Stjerne-MARGARINE
er altid den bedste

Bogsamlinger samt enkelte Værker og Bøger købes til antagelige Priser.
M. P. Madsen, Nørregade 4, 1. S., fra 9—6. Skolebøger købes ikke.

KORSØR MARGARINE.

Grand Hotel
ODENSE.
Største og fineste Hotel paa Fyn.
Elektrisk Lys og W. C.
Telefon paa Værelserne.
James Perrot.

Photos, Kunstnerstudier, 350 Miniatur, 30 Visit, 1 Cabinet for 1 Kr. (Frimærker).
O. Schladitz & Co., Berlin W. 57, Kd.

Er et ufejlbarligt Middel mod skør og revnet Hud.
CLEMATIS CREME
VALDEMAR JØRGENSEN
PILESTRÆDE 40.
Hj. af Sværtegade.

Elisabethsmindes Kogechokolade

Caracas Kr. 1,60 „ 1,40
Vanille Kr. 1,20 „ 1,00
Kronevanille Chokolade Kr. 1,20 „ 1,00
Vanille Brud Chokolade Kr. 1,20 „ 1,00

ETABLERET 1752. **Naar De tager en Pille, tag saa en**

Brandreth's Pille

Ren vegetabilsk, Altid virksom.
Helbreder kronisk Forstoppelse.
Brandreth's Piller renser Blodet, Maven og Indvoldene og styrker Fordøjelsen. De ansporer Leveren, fjerner daarlig Galde og fordærvede Afsondringer. De styrker, regulerer og renser hele Systemet.
Forstoppelse, Svimmelhed, Søvnighed, belagt Tunge, daarlig Aande, Hovedpine, Mavesmerter, slet og mangelfuld Fordøjelse, Leversyge, Gulsot og enhver anden Upasselighed kommer fra urent Blod.
Sælges paa alle Apoteker. 40 Piller i hver Æske.
For Billedet tæt op til Øjnene og se hvorledes Pillen gaar ind i Munden.
B. Brandreth

ETABLERET 1847.
ALLCOCK'S PLASTRE
Universalmiddel mod Smerter.
Hvorsomhelst der er Smerter bør et Plaster anbringes.
B. Brandreth

Horsens Sejl-, Sække-, Telt- og Presenningfabrik. ⊙ **Brdr. Mortensen.**

*** Fonnesbech's The. Østergade 10. Telefon 252.** *
*** Fonnesbech's The. Østergade 10. Telefon 252.** *

Frederiksberg Gasværk.

Knuste Kokes . . . Kr. 1,90.
Hele Kokes . . . . . Kr. 1,65.
Hertil kommer Kørsel, Op- eller Nedbæring efter Takst.
Ordres modtages saavel til Afhentning som til Levering straks.
Kontor. **Gl. Kongevej 120**, Telf. 3607.
Hele Ladninger læsses frit paa Gasværkets Sidespor.

Arb. Bryggeri „Stjernen".
Lager — Porter — Pilsner.
Mørk Skattefri.
Half and Half.

Worning & Petersen's
Xeroform
Sæbe.
pr Stk 25 Øre

HERM: N PETERSEN & SØN
Etableret 1849.
Bredgade No 23

Forlang vort nye Cycle-Katalog for 1909!
Herrer Agenter kunne skaffe sig en god Bifortjeneste ved at optage Ordres for os.
Obs. Enestaaende billige Priser og Prima Varer. Skriv straks til
Dansk-Svensk-Staal-Aktieselskab,
Vesterbrogade 24, København B. Telefon 9122.

NATIONAL
AKTIE-KAPITAL:
1 MILLION KR.
Agenturer i ca. 100 Provins og Stationsbyer.
HOVEDKONTOR
NØRREVOLDGADE 13-15
KØBENHAVN
Forlang Tilbud.
TEGNER
SYGE &
ULYKKESFORSIKRINGER
I ALLE
SAMFUNDSKLASSER

SINALCO
Alkoholfrit!
Er det guddommeligste De kan nyde.
Faas paa alle Restaurants.
Sælges hos de Handlende i ⅓ Liter Fl. à 12 Øre.
Eneste Fabrik i Danmark.
Dansk Aktieselskab „Sinalco".
Fabrik og Kontor: Amaliegade 28.
Telefon 5826.

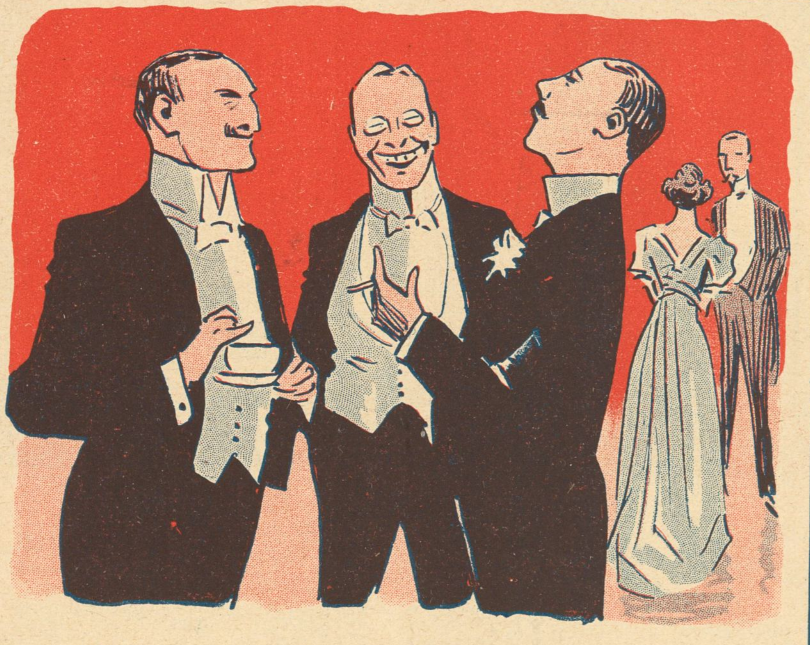

— Paa Ballet igaar var jeg den Mand, hvorom det hele drejede sig.
— Tak Skæbne! Var du saa fuld?

Livsforsikrings-Aktieselskabet
„Gresham"
tegner alle Arter af Livsforsikring paa fordelagtigste Vilkaar.
Raadhusstræde 6. Telefon 5782.

R. WENGLER.
AMAGERTORV 7.
Illustr. Prisliste franco.

Stempelfabrik.
P. D. Buch, Ryesgade 11, Aarhus. Telefon 647. Eneste Fabrik i Landet, der udelukkende fabrikerer Kautschukstempler.
Agenter antages overalt i Landet til høj Provision.

LAX I alle Kvaliteter
Gaasebryst,
Oksetunger
etc. anbefales.
Alt i første Klasses Varer.
Handlende og Restauratører Rabat.
Telef. 817. **Jacob B. Krøll.**
Klareboderne 10. Kbhvn. K.

Styrtebadsapparater
Badeovne & Kar
Prisfortegnelse franco
O. Lindberg
Vesterbrogade 11.
W.C.

SVENDBORG BRYGHUS
Ah-h! Svendborg Øl-!
Bock-Øl
Lager-Øl
Pilsner-Øl
Dobbelt-Øl

CLICHER
af enhver Art for
Bogtryk,
Messing, Zink og Kobber
*
Illustrering af Prislister
til ekstra billige Priser.
1. Kl. Tegnere.
*
Leverandør af Illustrationer
til
Telefon 5065. KLODS-HANS
Charles Hansens Repr.-Anst.
Pilestræde 19, Hj. af Silkegade.

CIGAR- OG TOBAKSFABRIKEN „DANMARK";
NIELS HEMMINGSENSGADE 20 KØBENHAVN
Vort Land
PRIS: 4, 5, 6, 7 OG 8 KR. PR. 100 STYKKER
I FORTRINLIGE UDSØGTE KVALITETER
FORM- OG HAANDRULLEDE

Emil Brandts Vinhandel,
Hyskenstræde 10. Tel. 1390.
Udsøgte Vine fra I. Klasses Huse anbefales.

Oatine er et Naturprodukt fremstillet af ren Havre.
Oatinen renser Porerne, ernærer Huden og giver en klar smuk Teint.
Indgnides og aftørres efter 2 Minutter. Koster c. 2 Øre ved daglig Hudpleje. Pris 1,25 og 4dobbelt Indhold 2,50. **Oatine-Havre-Balsam** for Hænderne 25 og 50 Øres Tuber. **Oatine Tandpasta** bevarer Tænderne og giver forfriskende Eftersmag. 25 og 50 Øres Tuber. Modtag kun Oatine. Faas i Parfumerier, paa Apotheker og hos Materialister. Grand prix og Guldmedaille Paris, Lon-

Nordisk Patentbureau.
Patenter udtages billigst og sælges.
Hans Pedersen.
Kbhvn. Rosengaarden 12. Tlf. 9724

Brødrene Tychsen's Damp-Chocolade-, Kæks-, Biscuits-, Marzipan-, Kocks-, Drops- og Sukkervare-Fabrik. Odense.

Leverandør til H. k. H. Prinsesse Marie.
A. Politopoulos, Dr. Tværgade 14.

Græske Cigaretter
C. Varkas
faas overalt.

Gak ikke, men gaa til
MADSEN-LIND
og køb Bøger.

LEVRING & LARSEN
104. GL. KONGEVEJ 104
aut. Installer af elektrisk Lys

Skandinavisk Gummi-Compagni. Trade Mark. Odense.
Danmarks eneste Fabrik for **Gummi-Konfekt**ion til Damer og Herrer, samt Fabrik for alt **Gummi** passende til Automobil-, Cykle- og teknisk Brug. **Guldm.** i Holland 1892.
A/S. Skandinavisk Gummi Co., Odense.

Hjælp ved Blodkongestioner.
Niemann, Hamburg, Rutschbahn 10.

En ny Sending af mine bekendte
Luxus-Hummer,
som i faa Aar har vundet en enorm Udbredelse, er nu ankommen.
Luxus-Hummer
foretrækkes nu overalt for friskkogte Hummer for deres fine og lækre Smag og delikate Udseende.
1/1 Ds. 1,95, 1/2 Ds. 1,00.
Faas **kun** hos
Jacob Trier,
Telef. 1567. **Pilestræde 39.**

DRIK ÆSKULAP

Magasin du Nord beskæftiger i sine Fabriker i Landskronagade flere Hundrede Arbejdere og tilvirker paa Væverierne uldne Kjoletøjer, Linnedvarer, Dækketøj, hvide Varer, Møbelstoffer, Bomuldsvarer og mange andre Manufakturvarer, som med Fordel kunne fremstilles her i Landet. Ved Køb i Magasin du Nord har Publikum saaledes Fordelen af at kunne erholde Varerne fra selve Fabriken og sparer derved Mellemhandlerens Avance.

Musik-Instrumenter og Pianolaen.

PETERSEN & STEENSTRUP,
St. Kirkestræde 1.

Kasinol
Den ægte fint parfumerede af ca. 40 Læger anbef.
Kasinol Sæbe
25 Øre pr. Stk. faas overalt
N. N. Blumensaadts Fabr. Odense.

TORPEDO
FRIHJULSNAV
er det mest efterspurgte og derfor det bedste.

De forenede Mineralvandsfabrikker
Tlf. Øbro 801. **„SELTERSKILDE".** Tlf. Øbro 801.
Mineral- og medicinske Vande
faas paa alle større Hoteller og Restauranter, Eks. d'Angleterre, »Hafnia«, Turisthotellet o. s. v.

Aarsleffs Esprit de Valdemar
anbefales som den mest forfriskende Parfume.

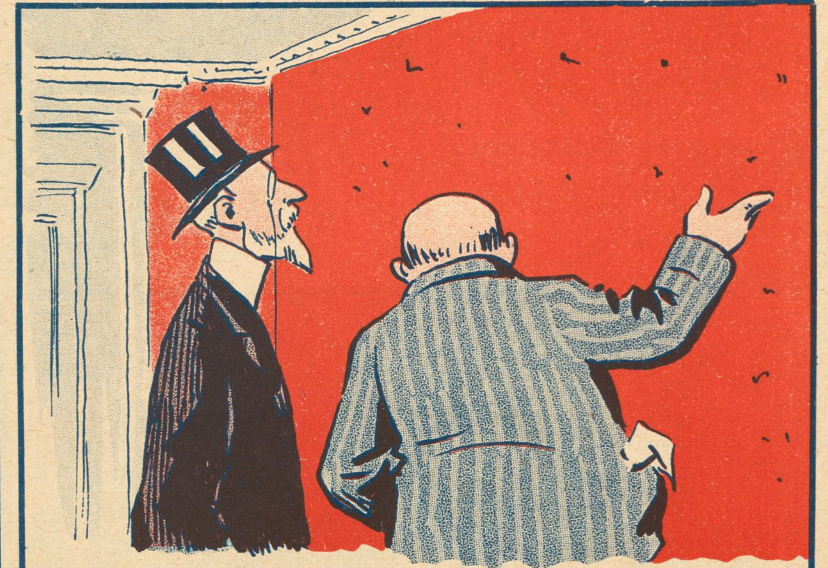
— Kunst! Jeg synes s'gu Kunsten burde forbydes. Hvad har vi Husejere ud af det andet end nogle Huller i Væggen hos de forbandede Lejere!

Phønix Normal Brød

Savon aux Violettes de Parme
fra C. RAFN's Fabriker, Aalborg, er dog den bedste af alle Sæber, skønt den kun koster **50 Øre.**

„Le Khédive—Ed. Laurens"
Fineste ægyptiske Cigaret
KUN ÆGTE, NAAR NAVNET ED. LAURENS FINDES I VANDTRYK I HVER CIGARET

SALVE NICOT
ECCE EGO CIGAR A/S

Reserveret
Fotograf Hermansen, Aarhus.

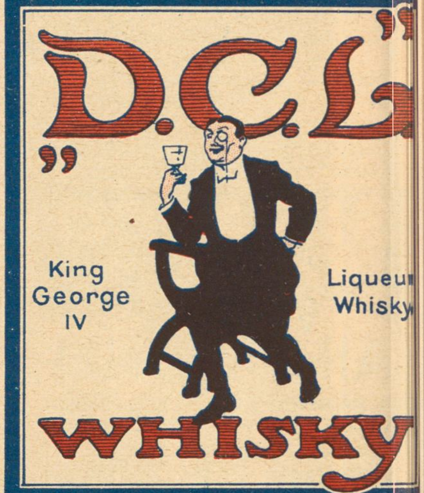

Bergmann & Hüttemeier.
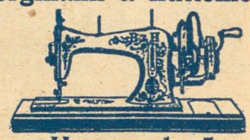
Havnegade 5.
Ligefor Holmens Kirke.

til Menneskets Sundhed er den eneste ægte
Nephthys-Livs Essents
faaes overalt; en gros hos S. Madsen, Aarhus.

Central Hotel,
Raadhuspladsen 16, København B. Centralvarme, Elevator, elektr. Lys og Telef. paa Værelserne. **Obs.** I Vintermaanederne stor Moderation. **Poul Møller.**

Peter Schannongs Monumenter.
St. Kongensgade 84
(ved Marmorkirken),
hvor jeg træffes personlig.
Jll. Prisliste gratis. Tlf. 3979.

Flere hundrede Kroner
kan tjenes ved at modtage Bestillinger paa Stempler, Tryksager m. m. Skriv efter Prisliste.
J. Jørgensen,
Ny Rosenborg, Esbjerg.

Nyhed! Nyhed! Nyhed!
Agenter antages straks i By og Land, 20 Kr. om Ugen samt Provision, evt. 50 Kr. om Ugen, fast Gage. Skriv straks efter Tryksager til **N. Jepsen**, Fabrikant, Esbjerg.

LOTZES Hæmatogen Hæmatogen-Chocolade Hæmatogen-Kapsler Hæmaglobin-Pulver **mod Blodmangel.**

KLODS-HANS

D. 16DE MAJ 1909 · 10DE AARG. № 33

Tegning af Alfred Schmidt

Anders Nielsen har taget sin Afsked som Landbrugsminister.

Paa Kongens indtrængende Opfordring „fungerer" han dog indtil videre.

Prælater XI

Pastor S. C. Sørensen

Garnisons Kirke

— Er de endnu forlovet med Stabstrompeteren, Anna?

— Nej, Frue, ham har jeg afskediget — han smagte saa forfærdelig af Messing!

Tegning af Jastrau

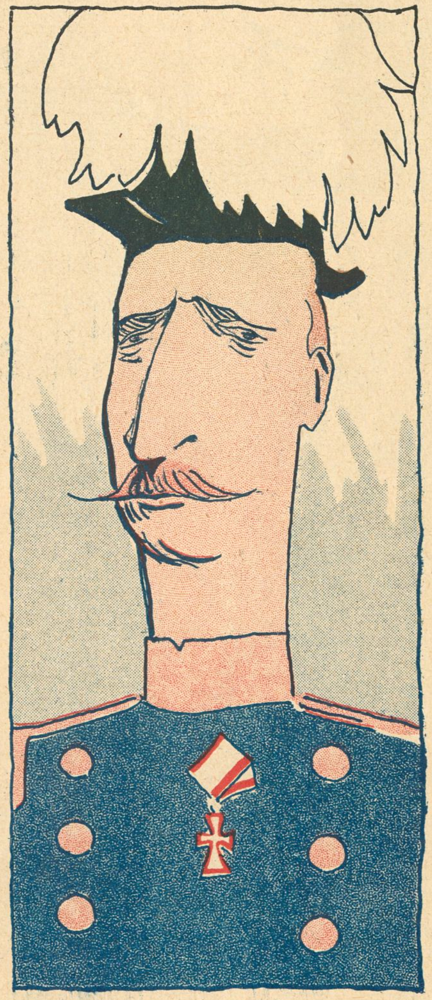

Danmarks Smaakonger VII

Amtmand A. H. Baron BILLE BRAHE R.

Dette er det reneste Blod. Saa straalende blaat, at man forundres ved at Haaret blev saa rødt. Men som de gamle Segl skinner paa kostelige Dokumenter lyser dette røde Haar dyrebart over *A. H. Baron Bille Brahes* Amtmands-Adelsbrev. Hr. Baronen bor i Rønne. Og mens i gamle Dage Geografien om Bornholm kun vidste den ene Ting, at inde i Landet ligger Aakirkeby, føjes dette nu med Stolthed til: — og i Rønne bor Baronen. Skuende tilbage over Ahnernes gloriøse Rækker, høj og tynd og sælsom ved sin røde Lød dukker den adelige Skikkelse som et fornemt heraldisk Fabeldyr frem imellem Rønnes stille Huse, mens det blaa Blod banker i de fine Pulse. Hvorfor banker det? Rønne hvisker — fra Rønne og til Rønne fortælles om, hvad engang hændte blandt den stolte Amtmands stolte Ahner. En Stiftamtmand i Kjøbenhavn, en ægte Bille-Brahe og en meget nærstaaende af Rønnes Amtmand blev ved sin Afsked fejret ved et overdaadigt Festmaaltid. Hans udmærkede Embedsførelse hans sjældne Evner rostes i en Sværm af Taler ved yppigt blomstrende Ord, der drev som en fed og duftende Røgelse over det fede og duftende Festmaaltid. Men med den ægtefødte, adelige Stolthed rejste den gamle Amtmand sig og skænkede i en naadig Tale som en Grandseigneur al Rosen og Festens hele Virak til sin Sekretær i Embedet. Thi Adel forpligter. Men næppe var Festen endt, før det kom for Dagen, at samme Sekretær manglede i Embedskassen 40,000 blanke Kroner. Den gamle Grandseigneur, der saa stolt og naadig ved sit blaa Blods Renhed havde kautioneret for sin kære Sekretær, maatte hurtigst og i Stilhed atter fylde Kassen. Og i Rønne gaar nu atter en Bille Brahe som Amtmand, og atter roser et Kor af Stemmer denne Ypperlige for hans sjældne Evner og hans dadelløse Embedsførelse. Men det blaa Blod banker i sælsom Uro, mens den stolte Amtmand bevæget skuer over sine stolte Ahner. Thi Adel forpligter.

Mac

Tegning af Eigil Petersen

Det ærede Medlem for Skanderborg Amts 3. Kreds

LAUST JENSEN

har Ordet for en kort Bemærkning: — Jeg mener nu, at enhver Sag har to Sider, som Regel da, eller i hvert Fald undertiden. Og man kan saaledes betragte Sagen enten fra den ene Side eller fra den anden Side. Og hvis den har flere Sider, saa kan man ogsaa betragte den fra disse. Hvad nu den foreliggende Sag angaar, saa mener jeg, at enhver Sag har to Sider, som Regel da, eller i hvert Fald undertiden, og . . . .

Knappenaale med kulørte Hoveder

Gardens Underofficerer

Et friskt og fornøjeligt Indtryk vi fik
af de brave Sølvstriber i Garden,
saa tit som vi saa den til flot Gymnastik.
Vi beundred' Appellen og Farten.

Men langtfra fornøjelig, frisk eller flot
er Adressen med Kronprinsegaven.
Den Øvelse klæder dem slet ikke godt:
At krybe og ligge paa Maven.

Folmer Hansen I.

Forkert Folmer Hansen beregnet' sin Kaas,
fløj ned og fik ondt lidt i Mavsen.
Man sa'e, han var halvt slaaet ihjel — det var Vaas,
de ved nok, af denne Hr. Clauson.

Folmer Hansen II.

Fru Frølich og Reumert Provinsernes Byer
vilde gæste (de tænkte mindst tyve).
I Hovedet straks Folmer Hansen dem flyer
og forbyder Tournéen at flyve.

De gamle Gobeliner købes

Thorvald Jørgensen bygger, javist gør han, — ork!
Nej, Grev Frijs, det er ham, vi bør hædre.
Ham skyldes det mest, at det ny Christiansborg
bliver nu Gobelænger jo bedre.

Frihedsstøtten flyttes

Da Bonden var plaget af Sorger
og tvungen til at holde Bøtten,
da var det, at Adel og Borger
gav Frihed og oprejste Støtten.

Nu lægges vi andre i Lænke
af Bonden og maa holde Bøtten.
Nu passer det netop at tænke
paa Frihedssymbolets Bortflytten.

Finsen-Monumentets Komité

Gid de ikke maa ha' Lykken
med til at stille »Lyset« i Skyggen.

Prins Gustavs Geværgreb

Geværgrebet skal han lære
bag Hjemmets fire Vægges Hygge.
Men Uniformen maa han bære
paa Gaden efter eget Tykke.

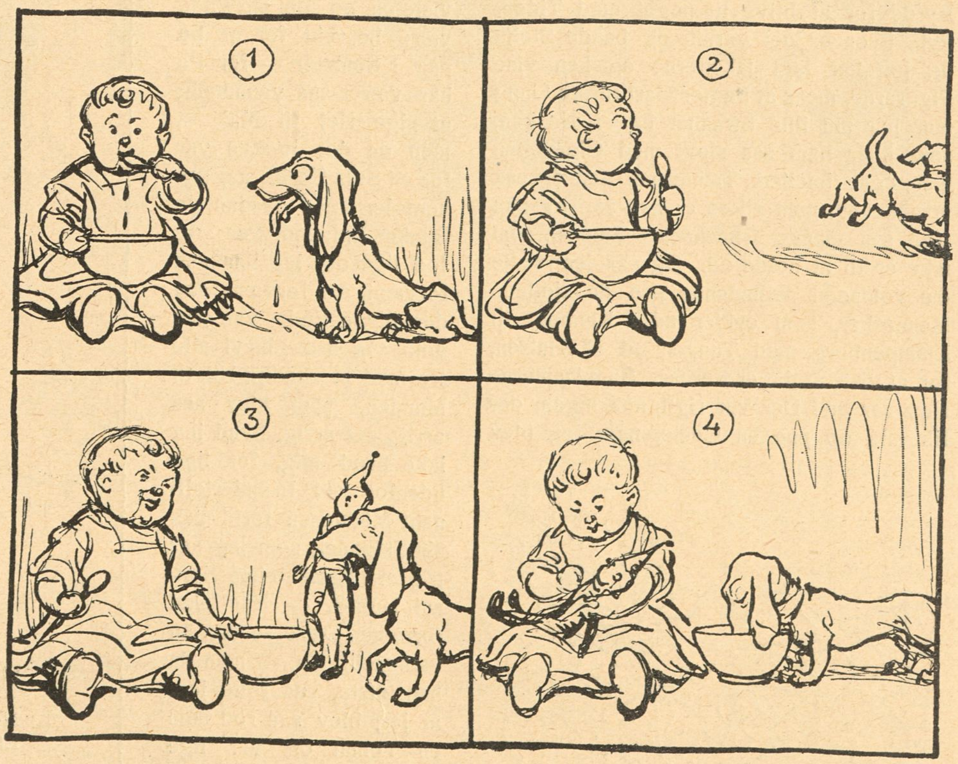

Den snedige „Bob"

Tegning af Th. Iversen

Danske Mønsterstile
fra
Signe Missenbergs Pigeinstitut

Foraar paa Strandvejen

Naar man har faaet en Stil for om Foraar paa Strandvejen, saa er det rigtignok allerfornuftigst at tage derud med en Fætter, som er bedre end en Broder til at give Chocolade og Flødeskumskager paa Konstantia, da han er mere konversabel. For der kan man sidde helt nede ved Vejen og lægge Mærke til alle de Foraarstegn, som viser sig baade tilfods, tilhest og tilvogns, naar Vejret er til det, hvad det nu rigtignok kun har været meget sjældent i dette Foraar, der er saa væmmeligt koldt, eller ogsaa øser saadan ned, at man ikke gider eller er bange for sin nye Hat, som ogsaa er en Foraarsbebuder. Men nu tænker jeg mig at det er dejligt Solskinsvejr og at Fætter Carl har smækket Lektierne i for den Dag og inviter't mig og Kusine Stella ud paa en Strandvejstur, som han rigtignok maa slaa sin Mama for, da han ingenting selv tjener som Student, men ligger til Byrde for at blive til noget med Tiden. Pyh, hvor er det varmt, og baade Stella og jeg har lagt Jaketterne og kan vise Figurerne, mens at Fætter Carl første Gang iaar har sin lille Straahat bag i Nakken, som klær ham saa sjovt med Cigaretten hængende imellem Tænderne, der er saa udstaaende, men ellers er han sød og kan sige saa mange Ondskabsfuldheder, som ikke er til at holde ud. Og saa ser vi alle tre voldsomt nedladende paa de fjollede Mennesker, som cykler ud i Klumper til Klampenborg med Tungen ud af Halsen, for at vise, at det er Foraar. Som Damerne især ser ud! Der var rigtignok ingen, der fik mig op paa en Cycle, naar jeg blev saa gloende rød i Kammen og havde en Ryg som jeg ved ikke hvad. Vi slog ogsaa alle tre en medlidende Latter op, som jeg nok tror har klædt os, skønt Stella ikke er heldig, naar hun ler formeget, da hun viser Gummer. Men saa lidt efter kommer der en aaben Landauer paa Gummihjul, som fik Tænderne til at løbe i Vand paa mig med et Forspand for — kulsorte og med Sølvbeslag paa Seletøjet. Og bag i Vognen laa en tyk Herre i Pels, for Skindet havde naturligvis Gigt, for han saa, uf, saa gnaven ud, skønt det det var Foraar. Men saa stejler baade Stella og jeg, da Fætter Carl hilste flot ned til Herren, ligesom Opvarteren havde faaet Betaling. Kendte Du ham, Carl? ryger det paa en Gang ud af baade Stella og mig. Men Fætter Carl grinede og svarede: Ikke Spor! Det var bare for at dupere Opvarteren! Men saa rejste vi os og promenerede ned ad Skovshoved til, for jeg vilde ikke med den elektriske, da jeg skulde gøre Studier til min Stil. Ork, som vi saadan driver afsted, saa bliver vi standsede af saadan en lang grinagtig En, der humpede ved Stok og spurgte os, om vi saa paa Sommer-Lejlighed? Men ligesom at Fætter Carl skal se op og ned ad ham med knusende Ligegyldighed, saa kommer jeg til at huske paa Stilen og at det nu var paa Tide, at Folk saa paa Sommerbolig, som jeg nok kunde forstaa, at Manden var en Slags Agent for. Og saa slog jeg med Nakken og svarede: Ja, hvis der findes en voldsom flot en med alle moderne Bekvemmeligheder, saa kan vi altid tage den i Øjesyn. Og det var saamænd ogsaa en rigtig pæn Villa med Strand, som Manden viste os, og som jeg vilde være henrykt for at bo paa i Sommer — for Pa har været saa væmmelig at sige Nej til Ma' —, men da det jo kun var for en Stils Skyld, aa, saa kom jeg med saadan en Bunke Indvendinger og lod ligesom jeg var saa forvænt, saa forvænt, saa der ingen Ende var paa det. Og saa gik vi alle tre med et naadigt Nik til Manden, som blev saa arrig, saa arrig, hvad jeg ikke brød mig, for lige udenfor red Premierløjtnant Mathiesen forbi paa sin Skimmel, som jeg har truffet i Selskab hos Konsul Holms. — Han skal forresten være saadan en væmmelig En, — men da han hilste, saa følte jeg, at jeg blev saa rød som en Tomat og var lige ved at besvime, skønt han slet ikke var det værd, hvad jeg ogsaa svarede Fætter Carl, der drillede mig med ham. Og saa kom vi til Hvidøre — hvor ligger det lækkert, naar det er Foraar paa Strandvejen! Og baade Stella og jeg følte saadan en nejende Trang indeni os, skønt der ikke var noget at neje efter — for hverken Kejserinden eller Dronningen er kommen endnu —, og saa er der ikke noget ved det. Tænk, Fætter Carl, at bo lige overfor og kunne lægge Mærke til den mindste Bagatel, udbryder jeg og kniber Stella i Armen af Bevægelse. Ja, hvis der laa en bedre Beværtning, sværede Fætter Carl, men han er nu saa væmmelig kulinarisk.

Olga Møller.
15 Aar.

Karakter: ug.
Signe Missenberg.

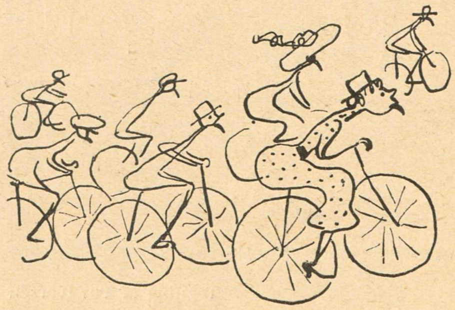

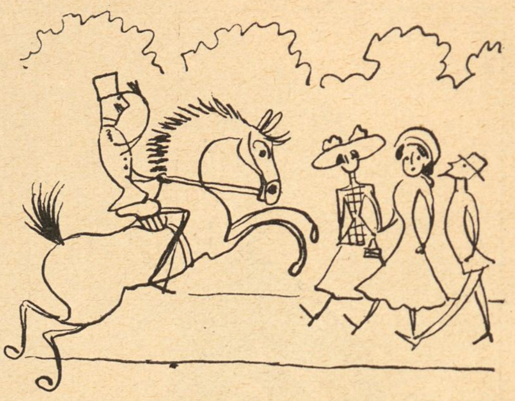

Hr. Holger Strøm har faaet Bevilling som Teaterdirektør i Provinsen.
Dagspressen

Paa Tilstrømning klagedes altid før
— og nu er der kommen en ny Direktør!
Men han vil se opfyldt den skønne Drøm:
Et Teater, der aldrig vil savne Strøm.

Tegning af Sven Brasch

Ordbog for Folket

C

Cannibal, Menneskeæder, i Grunden en brav og moralsk Fyr, som modarbejder Fraadseri og Dovenskab. Herhjemme gaar saa mange velnærede Driverter omkring, og da Tiderne er sløje, begriber jeg ikke, hvorfor vi ikke forsøger en Export.

Carter, Nick, berømt amerikansk Forfatter i Smag med H. C. Andersen. Alle Drenge læser hans Værker, naar de ved 8-Aars Alderen er færdige med Carit Etlar, og indtil de ved 12 Aars Alderen tager fat paa Johs. V. Jensen.

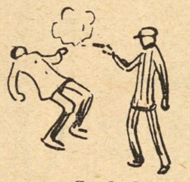

Carl d. 12. svensk Konge. Efter Sagnet brød han sig kun om at slaas og foragtede Kvinder, men det er selvfølgelig en Røverhistorie. Han bosatte sig tværtimod i Tyrkiet, og det lykkedes ikke Sultanen at faa ham sat paa Porten, før han havde taget hele hans Harem fra ham.

Cæsar gik i sin Tid over Rubikon. Neergaard skræver over den, I. C. venter spændt paa det Øjeblik, da Underekstremiteterne svigter og N. falder i Vandet.

Carlsberg, et Stormagasin, hvor man kan faa Billedstøtter, Kirkespir og Øl — altsammen gratis, undtagen Øllet. Det er mærkeligt, de ikke kan give én den Bagatel i Tilgift!

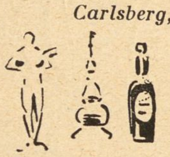

Cavling, Hørups Arvtager i dansk Politik. Af og til slæber han en Del af Bourgoisiet med til Revieraen, men da han altid bringer dem hjem igen, nytter det jo ikke noget.

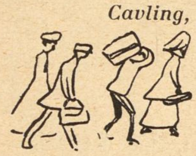

Charlottenborg, et Slot, hvor Gyldenløve i sin Tid levede et forargeligt Liv med Vin og Kvinder. Siden har Malerne faaet Slottet overladt, og hvordan de Folk lever, ved jo enhver. Især om Foraaret bliver de ganske ude af sig selv og laver Væggene paa Charlottenborg saadan til med saakaldte »Malerier«, at salig Gyldenløve straks vilde have bedt om en Kost, hvis han havde levet.

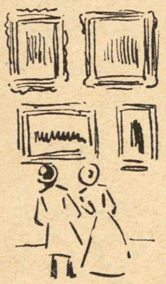

Christian d. 7., dansk Konge, stærkt bagvadsket af Historien. Ganske vist vilde han gerne more sig, da han var ung. Engang smed han saaledes alle sine Møbler ud af Vinduet, men da det er historisk, at han havde betalt dem, synes det at være en Privatsag. En Dr. Struense, der altsaa har været af samme Type som de moderne Sindssygelæger, søgte at faa ham tvangsindlagt, men blev heldigvis halshugget. At Chr. VII herskede i ikke mindre end 42 Aar, viser jo tydeligt nok, at han ikke fejlede noget.

Den engelske Fodboldkamp paa A. B.'s Bane

Tegning af Eigil Petersen

Cimbrerne, de gamle Jyder, som gik over Alperne, satte sig paa deres Bagdel og rutchede ned i Italien. Jeg gad nok se, om *Kanneworf* kunde sy *saadan* et Par Bukser.

Citygade 22, Klods-Hans.

Columbus, en Spanier, der blev berømt ved at sætte et Æg paa Enden. Da han senere søgte at stikke af til Amerika, blev han kastet i Fængsel.

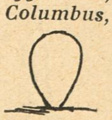

Compagnoner, to, der er fælles om en Forretning og lurer paa, hvem der først kan stikke af med Kassen.

Cykler, gammeldags Befordringsmiddel, som brugtes, inden Luftskibene blev almindelige. (En Model skal endnu findes i Oldnordisk Musæum).

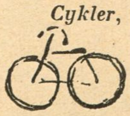

En Enquete

i Anledning af Zoologisk Haves Jubilæum.

Hvad synes De om Schiøtt?

Han er meget rar, men trænger til en Gang imellem at faa én over Snabelen. *Chang.*

Jeg beundrer hans Reklamebrøl. Det er virkelig godt brølt! *Løve.*

Nu, da jeg kender ham, siger jeg med Stolthed, at han hører til min nordlige Vennekreds. *J. S. Bjørn.*

Jo, meget godt, men han mangler Værdighed. *Don Flamingo.*

Han snakker for meget. Man kan næsten ikke høre Ørenlyd. *Kakedue*

Han er vist meget rar, men jeg maa paa det bestemteste protestere mod at han i sine Foredrag kalder mig »den store Dille«. Den Slags Vittigheder synes vi ikke om her i Terrariet. *Hr. Kaiman.*

Den ny Sultan

Odaliskerne: — Ih, du store Profet, skal det være en Ungtyrk?

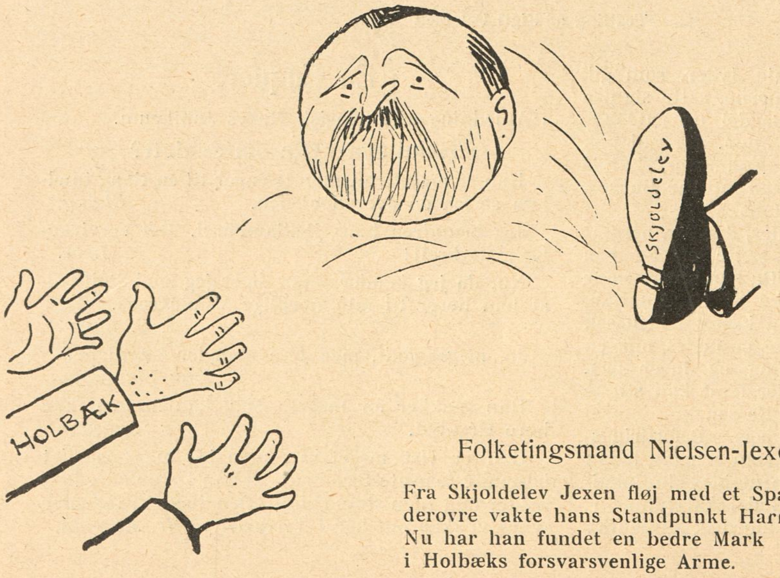

Folketingsmand Nielsen-Jexen

Fra Skjoldelev Jexen fløj med et Spark,
derovre vakte hans Standpunkt Harme.
Nu har han fundet en bedre Mark
i Holbæks forsvarsvenlige Arme.

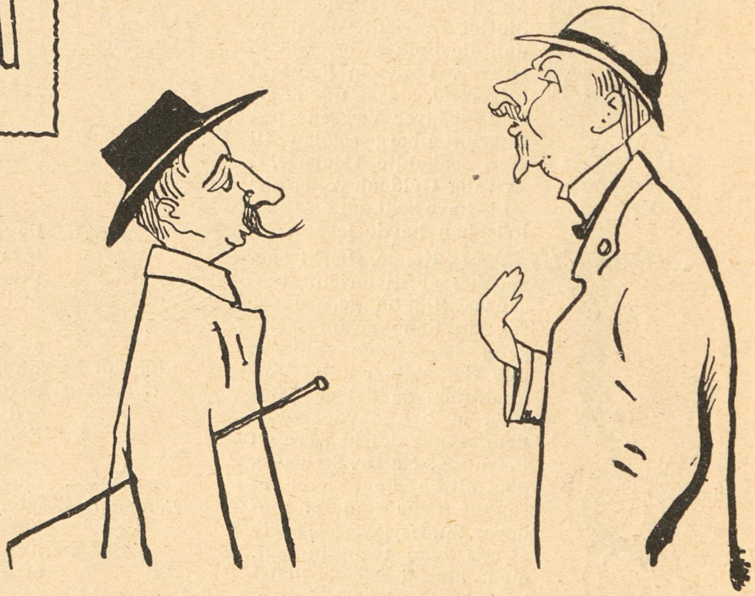

Ordner, jeg fik

Franz von Jessen: — Jeg har faaet en tyrkisk Orden.

Dr. Østrup: — Det var dog mærkeligt. For Tiden troede jeg kun der eksisterede tyrkisk Uorden.

Tegninger af Alfred Schmidt

Fremtidens Kioskdamer

Kioskdamerne burde mindst have 5 Arme og 6 Ører, hvis de skal kunne passe Kiosken tilfredsstillende.

Dagspressen

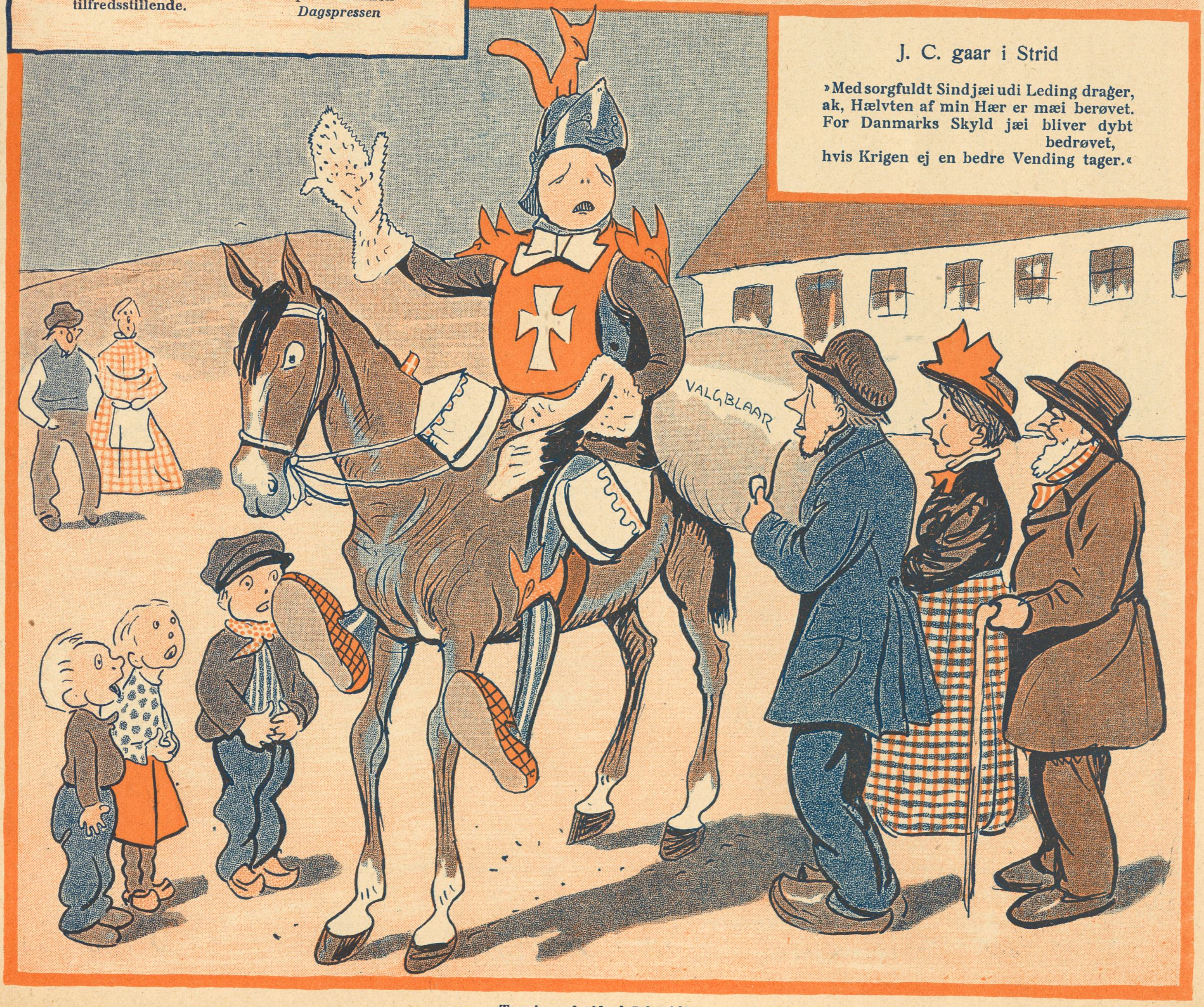

J. C. gaar i Strid

»Med sorgfuldt Sind jæi udi Leding drager,
ak, Hælvten af min Hær er mæi berøvet.
For Danmarks Skyld jæi bliver dybt bedrøvet,
hvis Krigen ej en bedre Vending tager.«

Tegning af Alfred Schmidt

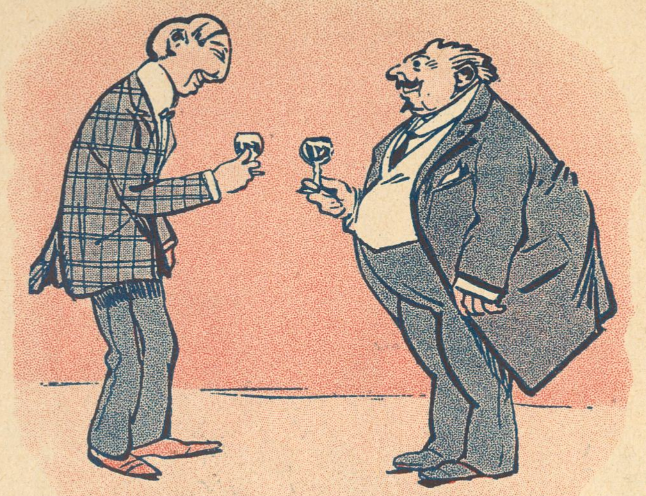

— Hvordan synes De om min Vin?
— Aa Gud jo, mine Tænder løber ligefrem i Vand.

LE PAPILLON

En naturlig Følge af de nye Damemoder

— Jeg er Havearkitekt og vilde gærne have den ledige Plads.
— Ja, det kommer altsaa an paa, om De er dygtig nok til at arrangere mine Hatte.

KIKERIKIK

Fremtidsdrømme

— Naar min Onkel dør, skal jeg arve hans Herregaard.
— Tror du, han dør snart?
— Det ved jeg ikke, men det bliver Faders Sag, eftersom han er Læge.

LE SOURIRE

Simpelt

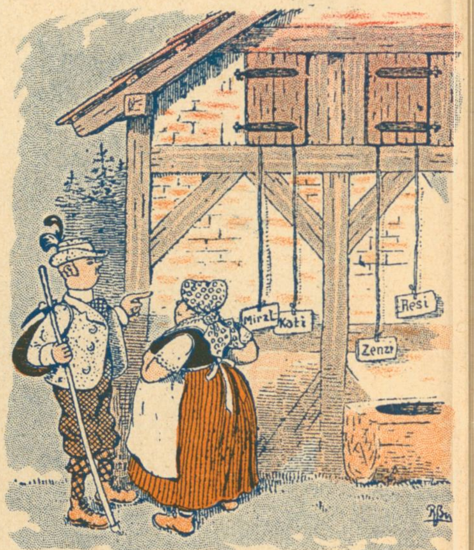

— Hvad betyder alle disse Tavler og Strikker?

— Hvad hedder Hr. Møllers Forlovede?
— Eulalia!
— Ja, det kan hun ogsaa nok se ud til.

DER GUCKKASTEN

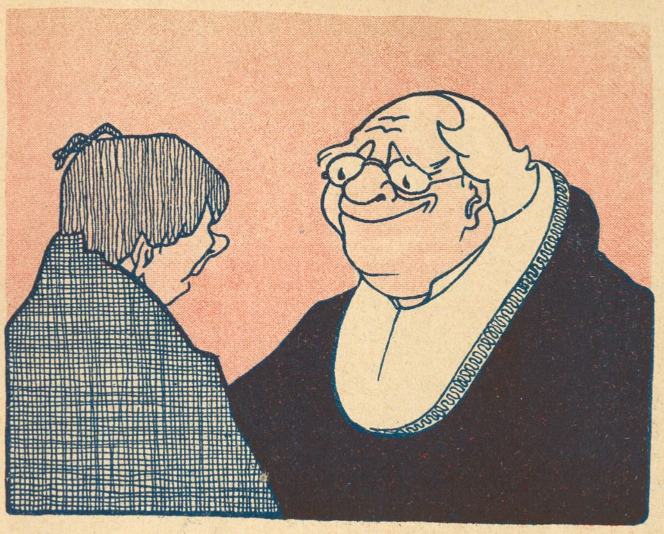

praktisk

— Aa, de er bare til at vække mine Piger med.

MÜNCHNER HUMOR. BLÄTTER

Presten: — Kan du si' mig det 7de Bud?

Konfirmanden: — Du skal ikke stjæle.

Presten: — Rigtig! Hvad er det at stjæle?

Konfirmanden: — At ta' fra en anden.

Presten, som vil indprente Barnene Gavmildhedens Velsignelser: — Ganske rigtig! Men tror du ikke, det 7de Bud har mere at lære os? Tror du, det er nok at vi bare la'r være at stjæle?

Konfirmanden tier.

Presten forklarende: — Ja, hvis der nu bor en fattig Enke i Deres Gade, skal du da gaa og ta' fra hende?

Konfirmanden: — Nej.

Presten: — Nej vel! Men hvad skal du da gøre?

Konfirmanden: — Ta' fra en anden.

KORSAREN

— Jeg hørte Dem synge i Aftes.
— Ja, jeg sang lidt for at slaa Tiden ihjel.
— Saa er det jo et rent Mordvaaben, Deres Stemme.

ILLUSTRATED BITS

Kolingens Kusin: — Hörru, äre sant att du ä din egen å reser i i insektspulver?

Kolingen: — Jo, dä kan du gerej jur å jädrar på!

Kusinen: — Hvar haru kontore då?

Kolingen: — På fickan, tjä!

Kusinen: — Å lagret, då?

Kolingen: — På ryggen, tjä!

STRIX

— Doktor, jeg lider grusomt.
— Bare ikke tabe Modet. Jeg skal snart gøre en Ende paa Deres Lidelser.

IL MOTTO PER RIDERE

Fru ELSE FRØLICH og
Hr. POUL REUMERT
i »Dollarprinsessen«

Tegning af
Magda Petersen

— Du, i Pengeforlegenhed med den Mave?
— Jo Tak — men jeg skylder sgu ogsaa for den paa Phønix.

Tegning af
Axel Thiess

Champonering af en blød Pære

Tegning af Th. Iversen

* * * * * * * De tre Vindere i Konkurrencen Klods-Hans for Publikums Domstol * * * * * * *

Nr. 1 GERDA KRUM
Tegning af Carsten Ravn

Nr. 2 ASTRID ZANGENBERG
Tegning af Harriet Fischer

Nr. 3 EMILIE SMITH
Tegning af Axel Thiess

KLODS-HANS

Redaktion og Ekspedition:

Citygade 22 - Telef. 5164.

—

Adm. Direktør: CHR. LAURITZEN

Redaktør: CHR. FLOR.

Forretningsfører for Reklame-Afd.: GEORG NEERBORG.

Abonnement 3 Kr. Kvartalet

tegnes i Bogladerne, paa ethvert Postkontor og i Hovedekspeditionen.

Enkelte Numre 25 Øre

faas i Bogladerne, i Kioskerne og hos alle Bladforhandlere Landet over.

Annoncer fra Indlandet

modtages gennem Bladets Kontor og gennem alle anerkendte Annoncebureauer. 40 Øre pr. Nonp. Linie med 10, 20 og 30 pCt. Rabat for resp. 13, 26 og 52 Gentagelser.

Annoncer fra Udlandet

For **Tyskland, Østrig-Ungarn** og **Schweitz's** Vedkommende modtages alene Annoncer gennem **Rudolf Mosses Annonceekspedition i Berlin** og dette Bureaus Filialer i **Breslau, Chemnitz, Køln a. Rh., Dresden, Frankfurt a/M., Halle a/S., Hamburg, Hannover, Leipzig, Magdeburg, Mannheim, München, Nürnberg, Prag, Stuttgart, Wien, Zürich.** Annonceprisen er 60 Pf. pr 50 m/m bred Nonp. Linie (Rudolf Mosses Normal-Liniemaal Nr. 3).

Konkurrencen

Ja, de ovenfor gengivne 3 Tegninger gik af med Sejren. Stemmeafgivningen stiller sig saaledes:

Nr.		St.
1:	Vald. Andersen (Anna Larssen)	328
2:	Th. Iversen (Ellen Aggerholm)	532
3:	V. Jastrau (Ellen Diedrich)	701
4:	**Harriet Fischer (Astrid Zangenberg)**	**919**
5:	Utzon Franck (Ingeborg Larsen)	69
6:	Hugo Larsen (Augusta Blad)	838
7:	Henrik Schouboe (Oda Rostrup)	306
8:	E. Krause (Krause)	602
9:	Gerda Wegener (Ellen Tegner)	528
10:	Gudmund Hentze (Betty Nansen)	646
11:	Bertha Dorph (Gerda Christophersen)	99
12:	H. E. Melchior (Clara Wieth)	209
13:	**Carsten Ravn (Gerda Krum)**	**1022**
14:	Eigil Petersen (Antoinette Winding)	42
15:	Niels Hansen (Føns)	215
16:	Johs. Andersen (Elna Lauesgaard)	502
17:	**Axel Thiess (Emilie Smith)**	**848**
18:	Fred. Andersen (Grete Ditlevsen)	705

Ialt er afgivet ca. 9300 Stemmer, der fordeler sig ligeligt over hele Landet. Der er indsendt en Mængde Stemmer fra Norge og Sverrig, fra England og Amerika, fra Sibirien, ja selv fra Australien har vi modtaget 5 Stemmesedler.

I vort store Pinsenummer offentliggøres de 300 Vindere blandt Publikum sammen med Planen for vor næste store Konkurrence, der startes med vort første Nummer i Juni Maaned.

Redaktionen takker d'Hrr. Vælgere, fordi de saa talrigt har deltaget i Konkurrencen. Den har interesseret i vide Kredse, og dens Resultat kunde i og for sig give Anledning til en Del Betragtninger, som vor stærkt optagne Plads imidlertid forbyder os i al Fald i dette Nummer.

Men nærmere i Pinsenumret.

Af vor sidste Post

Løjtnant, M. J., V. K. (én benyttet), *K. H. P., Daniel J.,* Göteborg, *S.,* Skaarup, *Joh. C., Isbjørnen,* $x + y + z$ — Honorar er afsendt.

Snap — Ikke ny!

— Ka' du gi' lidt Fyr?

Joh. C. — Tegningen er ikke saa gal; ellers var den vandret i Papirkurven; men der mangler ligesom en Fortsættelse. Er Sandsynligheden ikke for, at den Herre, der anmodes om Fyr, tilvejebringer det fornødne Materiale ved at faa den andens Øjne til at gnistre! Der er noget ved hans Haandbevægelse, som kunde tyde paa det.

Suleima. »Ærede Hr. Redaktør. Disse Linjer for at bede Dem afgøre et Spørgsmaal, der har en ikke ringe Interesse for Mig! Vil De være saa elskværdig at lade Mig vide Deres ærede Mening om Mine Tegninger, men De bedes besvare Mig alvorligt, da Jeg ønsker et bestemt Svar.

Jeg maa dog bemærke, at Jeg kun er 17 Aar, og at — hvad De forøvrigt vil kunne tænke Dem — disse Tegninger kun er »løst henkastede«, som det hedder, i et ledigt Øjeblik. Jeg véd, at der er Fejler én masse, men det Jeg ønsker, er kun at faa konstateret, om Jeg overhovedet har Talent og jeg henvender Mig til Dem, fordi Jeg veed, at De maa være en kompetent Dommer i den Retning«.

Vi har ladet Deres Tegninger cirkulere ved et Redaktionsmøde og udbedt os en Erklæring af hver enkelt af de Tilstedeværende. Hr. Alfred Schmidt studerede dem omhyggelig gennem sin Pincenez og lagde dem derpaa fra sig med et Skuldertræk. Hr. Iversen opslog en ond Latter, Hr. Axel Thiess bad sig fritaget for at sige sin Mening, da han kommer saa meget i Selskab og maaske kunde risikere at træffe Dem der. Hr. Solem smilede ironisk med sit bekendte lille Øje, Hr. Lauritzen fejede Tegningerne fra sig med en Haandbevægelse og erklærede, at de ikke var femogtyve Øre værd

Udstillingsbesøgende,
husk Banegaardsrestaurationen.
Hurtigste Servering.
Fineste Smørrebrød.
Stort Udvalg i á la carte Retter.

Den frie Udstilling,
De Fri Billedhuggere,
Vesterfarimagsg., ligefor Nordbaneg.
daglig aaben 9—6.
Entré: 50 Øre.
Foreningsbilletter à 35 Øre faas hos Forretningsføreren, Ny Vestergade 15.
I Udstillingen findes Tombola.

Leverandør til Hs. Maj. Kongens Hof.

Yale Laase & Nøgler
Ny Østergade

Bonas
Margarine
drøj
velsmagende

A. & M. — Naar A. N. Bogdanoff & Co.s Navn ikke staar paa Æsken, er Cigaretterne selvfølgelig ikke ægte. Forlang derfor udtrykkelig
Bogdanoff 104.

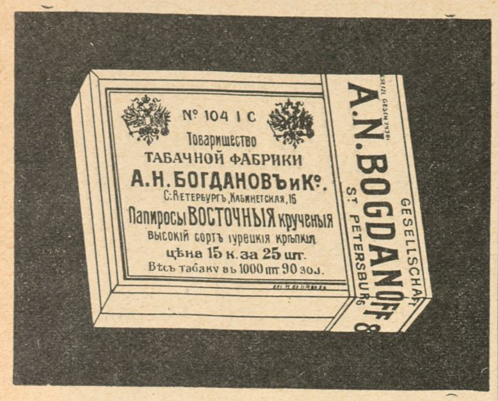

Facsimile af den ægte Bogdanoff 104.
Fin russisk Cigaret.
25 Stk.—30 Øre.
Automatpakning:
20 Stk.—25 Øre.

Klods-Hans er den Læge, hvem
Alle bruge maa som Trøster,
Han som Mellemgulvets Ryster,
Findes maa i alle Hjem.

Falder Haaret af? Hvorfor bruger De da ikke Azymolstimulus? Hele Verden ved ellers, at det er det bedste Middel til at konservere Haarvæksten. I London 1905 fik Azymolstimulus Guldmedaille som det bedste Haarvand.
Hoved-Depot hos ALFRED BENZON,
København.

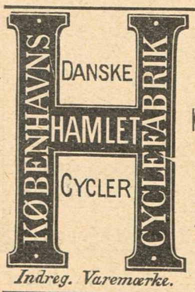

Indreg. Varemærke.

Hamlet,
Kjøbenhavns Cyclefabrik.
Fabriksudsalg
Kjøbmagergade 64,
Hj. af Kultorvet.

tilsammen, og Hr. Flor rejste sig og fremsagde paa staaende Fod et Epigram, der var af en saa sønderlemmende og ublufærdig Karakter, at der slet ikke kan være Tale om at gengive det.

Ja, mere er der ikke at tilføje. Forhaabenlig vil De vide at trøste Dem. Den Omstændighed, at De skriver Mig og Mine (med stort M) tyder paa en Selvtillid, som vil hjælpe Dem ud over denne og andre Genvordigheder, De maatte møde paa Deres Vej.

M. J. — De sender os følgende: »En stolt Fader: — Du kan tro, Jensen, min Søn kommer meget ud i London! Jensen: Det var som Pokker. Det er skam ellers ikke let at komme ind, naar man kommer ud.«

Vi tror at have fattet Pointen, men vi indrømmer, at vi maatte have Assistance. Og selv efter at have faaet den smilte vi ikke. Men det er jo muligt, at en eller anden Læser i saa Henseende kan være mere imødekommende.

J. & A. — Deres Formodning om, at Papirkurven skulde være overfyldt, slaar ikke til. Der vil nu og i al Evighed kunne skaffes Plads i den til Bidrag som Deres.

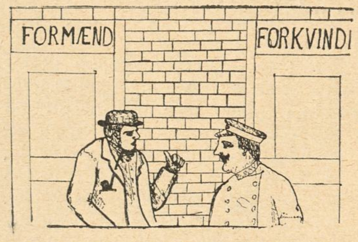

Bonden: — Med Forlov aa' spørre, er det tilladt aa' gaa derind?
Portøren: — Ja værs'go'.
Bonden: — Naa je tro'e, at det kun var Formænd, der maatte komme dér.

S., Skaarup — Ja, egenlig begavet ser Spørgeren ikke ud, saa det er maaske nok tænkeligt, at han kan være fremkommen med den af Dem citerede Bemærkning. Det er forsaavidt beklageligt, som han, hvis han havde været lidt mere begavet, muligvis kunde have sagt noget, der var morsommere.

Daniel J., Göteborg — De skriver: »Hermed en Kampsang og Afholdsmarsch, jeg ikke tør sende til Komittén, der skal premiere disse til den indkomne, højeste Betaling jeg kunde faa for denne, var 250 Kroner, men jeg er fornøjet, om Redaktionen vil afhænde denne for mig for 2 Kr. 50 Øre, maaske kan den bruges i Brevkassen, undskyld Stavefejl, da jeg til daglig færdes iblandt disse saakaldte jäklige Svenskere. Forventer loyalt behandling«.

Den skal De faa. Her er Deres Kampsang. Hvis »Spirutuisterne« ikke ligger som Lig efter at have læst den, er der ingen Retfærdighed til.

„Afholdsfolkenes Marsch og Kampsang
(Melodi: Socialistmarschen)

For Afhold og Fremskridt i vort Fædreneland,
Vi kæmper trofast, Kvinde som Mand,
Og Verden saa aldrig, saa ihærdig en Stand,
Som os der paa Afhold, lægger and,
Nu med i vore Rækker, du Spiriutussens Mand,
Giv Løfte, at du kuns vil drikke Vand.

Vor Hjærte slaar varmt, men vor Fjendes er kold,
Om han blot lod være med sit Sold,
Vi nok skulde høste i hundredtals Fold.
Til Kamp!, for en højere Sprit Told.
Vi protesterer imod at hver en Bondeknold,
Maa drage Sprit ud af sin Tørveknold.

Den Straffelov vi har, den er god ganske vist,
Og nu vil vi synge, tilsidst,
Om Tyven, der i Fuldskab var pengegrisk,
Og blev dømt til at være Absolutist.
Vi fordrer at alle, indenfor given Frist,
skal holde op at være Spirutuist.

Th. Th. — Manuskripter maa være betydelig mere soignerede end Deres for at vi overhovedet skal kunne røre ved dem. Vi holder ingen Ildtang til det Brug.

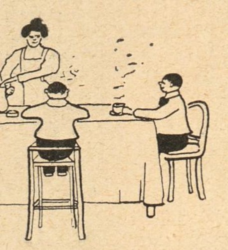

Moderen: —Naa, hvilken Salme sang I saa i Skolen?
LilleSvend: — Vi sang den om Bukserne.«
Moderen: — Hvad er det for noget Sludder?
LilleSvend: — Jo, den, der begynder saadan: »Aldrig er jeg uden Vaade —«

K. H. P. — Teksten er ældgammel. Men da De har gjort Dem saa megen Umage med Billedet, vover vi at optage det, skønt vi ved, at adskillige Indsendere i den Anledning vil gaa paa Krigsstien og forsøge at tage vor Skalp. Heldigvis er der ikke meget at tage. Tiden og de med Redaktionen af denne Rubrik forbundne sjælelige Lidelser har stærkt udtyndet vore oprindelig saa smukke Lokker, der for blot en halv Snes Aar siden hørte til Strøgets Seværdigheder.

R. »Kære Klods-Hans. I Dag er jeg under store Fødselsveer for første Gang nedkommen og det endda med Tvillinger, som jeg straks »sætter ud« for at de kan give Plads til flere.

Det bedrøver os at maatte meddele Dem, at det ikke har været os muligt at holde Liv i Deres sammenvoksede Tvillinger, skønt vi uden Nølen skilte dem fra hinanden ved et operativt Indsnit. De var altfor sygelige fra Fødslen.

Viktoria — Det er virkelig altfor tidligt, at de raaber »Viktoria«, hvilket er udlagt »Sejr«. Thi De har aldeles ikke besejret vor Modstand.

Vi skal dog være ærlige nok til at indrømme, at denne ikke saa meget hidrører fra »Foraars-Digtet«s rhytmiske og sproglige Mangler. Saadant noget er vi efterhaanden bleven vant til at bære over med. Men vi synes ikke, der er mindste Grund til at prise Foraaret paa et Tidspunkt (det, paa hvilket disse Linjer skrives), hvor vi endnu intet Foraar har haft, og hvor det absolut eneste oplivende grønne, der har mødt vort Blik, er Frederik Jensens Hat. Og vi er endda ingenlunde sikre paa, at den vilde have virket oplivende, hvis den ikke havde siddet paa hans Hovede.

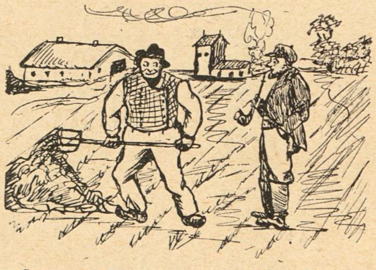

Lavs: — Du gjøder godt Per!
Per: — Ja, men det er ellers et haardt Liv, Lars!

V. K., Nakskov — Af Deres Tegninger har vi kun kunnet anvende ovenstaaende. Vi tror, den er typisk for Deres Talent, og vi skal lukke Øjet (og Øret) til for den Omstændighed, at Teksten vist ikke er ganske ny.

NB. Indsendte Bidrag, saavel Tegninger som Tekster, opbevares ikke og tilbagesendes kun, naar Porto vedlægges.

Sagførere.

Aarhus. **Chr. Birch.**
Overretssagfører. Søndergade 11. Tlf. 1764.

Aarhus.
Sagførerfirmaet Christensen & Jensen,
Frederiksgade Nr. 1, Telefon 241.
Incasso. — Søsager.

Assens. **C. Birkholm-Christensen.**
Handelsincassationer. - Hurtig Afregning.

Nykjøbing Mors. **Birger Hoff.**
Sagfører, cand. juris. Incassoforretning.
Hurt. Afregn. Forespørgsler besv. gratis.

Odense. **C. F. Simonsen.**
Energ. Incasso overalt i Provinserne.
Prompte Besørgelse. - Personlig Ledelse.

Randers. Sagfører **Marius Christensen.**
Incassationsforretning for Jylland.
Øjeblikkl. Afregning. Omg. Ekspedition.

Skive. **Bøttern.**
Sagfører. Incasso overalt i Jylland.
— Hurtig Ekspedition og Afregning. —

Thisted. **A. Gade.**
Sagfører. Handelsincasso.

Varde. **Oldager & Lyster.**
Sagførere. Energisk Incasso.
— Soliditetsoplysninger meddeles. —

Viborg. **H. F. Andersen.**
Sagfører. Handelsinkassationer.

Hoteller.

Aalsgaard. **Aalsgaard Badehotel.**
pr. Aalsgaard St., 1½ Times Rejse fra Kbhvn. Smukkeste Beliggenhed og Sandstrand. Værelser med Pension fra 4 Kr., uden P. fra 1½ Kr. Al Komfort. 12 Billeder Aalsgaard og Omegn gratis. Postadr. Hellebæk. Tlf. Helleb. 22.

BÆKKELUND.
Sommer-Etablissement pr. Bækkelund St.
Jyllands smukkeste og historiske Egn. Anbefaler sig til Foreningers Udflugter. Bestillinger paa større og mindre Selskaber modtages. Pensionspris 3,50 Kr. pr. Dag efter længere Tids Forløb gives Moderation. Telefon 178 a Viborg. Baade og Bade forefindes i Hald Sø.

ESBJERG.
A. Eeg's Palme- og Vinterhave,
største og eleganteste Restaurant. Daglige Koncerter af udenlandske Musikere.

Fakkegrav Badehotel: Smuk og sund Beliggenhed ved Udløbet af Vejlefjord. Store Skove og gl. terrasseformig Park Saltholdige Bade. Solbade. Lyse og luftige Værelser med Udsigt over Fjorden. Pensionspris: Kr 4,00. Dampbaadsforbindelse med Vejle 4 G. daglig Telef. Postadresse: Daugaard Station.

Frederikshavn. **Central-Hotellet.**
Tel. 136. Nærm. Hotel v. Baneg. Elekt. Lys. 1. Kl. Køkken. Lagrede Vine. *Georg Christensen.*

Frederiksværk. **Hotel Arresø** (forh. Centralhotellet).
Byens største Hotel med Theater og Have. Pension 3½ à 4 Kr. Foreninger modtages.

Løgstør. **Hotel du Nord.**
Byens ældste, største og bedste Hotel. W.C.
Edv. Jensen.

Næstved. **Hotel Bellevue.**
2 Minutter fra Banegaarden. 1ste Kl. Værelser. Kr. 1.00—1,50. Prøveværelse. Tlf. 227.
J. C. Jørgensen.

NØRRESUNDBY.
Hotel Royal
Nyt 1ste Kl.s Hotel.
H. H. Carstens.

Odense. **Hotel St. Knud.**
1. Klasse. Vestergade 64. Telefon 84 og 1441.
Carl Schmidt.

Roskilde. **Jernbanehotellet.**
Vis à vis Banegaarden. Godt Køkken. Moderate Priser. Elektrisk Lys. W. C. *R. Hansen.*

Skive. **Skyttes Hotel.**
Nærmest Banegaarden. W. C. elektr. Lys. Værelser fra Kr. 1,50.

Taarbæk **Badehotel.**
Tlf. Bellevue 63. Store Værelser med Balkon og fuld Pension fra Kr. 4.50. *H. Wittmack.*

Viborg. **Jernbane Hotel.**
Værelser Kr. 1,25 à 1,50. *P. Sejersen*

Silke-Cravates. * Største Udvalg. Bedste Kvaliteter. * **Silkehuset.** * Bedste Kvaliteter. Største Udvalg. * Silke-Paraplyer.

Elegante og fikse
Dame Hatte
fra 3,85, 4,85, 6,50, 8,00, 9,85 til 25 Kr.
Sidste ny, flotte Modeller.
ARNOLD KAYSER.
Mode-Salon.
Frederiksborggade 4, 1. Sal.
(ved Kultorvet.) Telefon Byen 4349.
Ingen Butiksleje, derfor billigste Priser.

LEVRING & LARSEN
104. GL. KONGEVEJ 104
aut. Installør af elektrisk Lys

HINDSBERG
Bredgade 34 — 1. Kls Medaille. — Længde 2 Al.
Smaa Flygeler.

FRA ALFRED BENZONs FABRIKER
HÆMATIN-ALBUMIN TABLETTER
Koncentreret sterilt bloddannende Middel.
1 Kr. Æsken.
FAAS PAA ALLE APOTEKER

Dir. A. CARLSEN, Ing. Kapt. M. Ing. F.
DANSK PATENT KONTOR
Ø. 5570
KJØBENHAVN. B.
Jærnbanegade 6.

Central Hotel,
Raadhuspladsen 16, København B. Centralvarme, Elevator, elektr. Lys og Telef. paa Værelserne. **Obs.** I Vintermaanederne stor Moderation. **Poul Møller.**

Savon aux Violettes de Parme
fra C. RAFN's Fabriker, Aalborg, er dog den bedste af alle Sæber, skønt den kun koster **50 Øre.**

A/s Crome & Goldschmidts Fabrikers Lager.
Antonihus. **Citygade 22.**

1ste Klasses Herreskræderi.
Af Stoffer fører vi kun de bedste Kvaliteter i righoldigt Mønsterudvalg, der sælges til Fabrikspriser.
Specialitet: Habitter efter Maal 68 Kr.

Tegning af Axel Thiess

Hun: — Jeg forstaar ikke, at du kan være saa kold og følelsesløs, naar du ser alt det skønne rundt om os.
Han: — Det er for lyst endnu.

GLOBUS JUVEL Spise-Chokolade

KORSØR MARGARINE.

Sidste Nyheder.
*
Billigste Priser.
*
KJØBENHAVNS LAMPESKÆRMEFABRIK.
Frederiksberggade 27.
Udsalg 1ste Sal. — Telefon 7101.

Grib denne Lejlighed.
Intet overtræffer dette
Enhver
faar paa Forlangende gratis tilsendt mit Hovedkatalog over
Hammonia Cycler og Symaskiner
til forbavsende billige Forhandlerpriser.
Jeg leverer disse fragt-, told- og emballagefri til enhver dansk Jærnbanestation.
Prima Materiale, Præcisionsarbejde, elegante Modeller, stor Garanti.
Mine Specialiteter: Hammonia Cycler, Tilbehør og Ringe, Hammonia og Continental Symaskiner, Vaske- og Vridemaskiner, Køkkenmaskiner, Jærnsengesteder, Vognlanterner etc.
Tilkendt Ærespræmier, Guld- og Sølvmedailler ved alle Udstillinger, hvori der er deltaget.
Hammonia Cycle- og Metalvarefabrik.
A. H. Ueltzen, Hamburg 69.
Gegr. 1889.

Møbler fra eget Værksted, 10 Aars Garanti. **Komplet Spisestue 158 Kr. Lille Udbetaling.** **Frederiksborggade 19** v. Boulevarden.

Det eneste hygiejnisk fuldkomne, i Anlæg og Drift billigste
VARMEANLÆG FOR VILLAER
er det forbedrede amerikanske Central-Friskluft-Opvarmning.
Installeres i enhver — ogsaa ældre — Villa. Forlang Prospekt.
K. Thomsen, Vester Voldgade 2. København B.

Gummi & Sygepleje-ARTIKLER
Vestend 4. København

ooo **Wilsons** ooo
Gummivarelager
Gothersgade 12, København.
Alle Sygeplejeartikler mod Efterkrav. Ill. Prisliste.

Photos, Kunstnerstudier, 350 Miniatur, 30 Visit, 1 Cabinet for 1 Kr. (Frimærker). O. Schladitz & Co., Berlin W. 57, Kd.

Rekonvalescenter og Svagelige
komme hurtigst til Kræfter igen
ved til alle Maaltider at nyde
Jern-Somatose
som faas hos alle
Apotheker og Materialister.

HERM: N PETERSEN & SØN
Etableret 1849.
Bredgade No. 23

Ældste danske Produkt
ALFRED BENZON
AB
MALTEXTRAKT
uovertruffet det bedste.

Forlovelsesringe, **Københavns 1ste Specialforretning.**
Fabrikation ved elektrisk Motor, samt Udsalg
Th. Halgreen, Gothersgade (lige for Regnegade) **34.**
Etabl. 1880. — Eget Værksted. — Telefon: Palæ 317. — Ingen Filialer

BRUG ALTID
ALFA
MARGARINE

Have- og Gravgelændere,
saavel af smedet Jærn som af Jærntraad, leveres fra 4 Kr. pr. løbende Alen, samt elegante og billige Jærnporte. Illustreret Priskurant tilsendes. Ordres til Provinserne ekspederes. Mange Anbefalinger foreligger.
Telefon 2790.
V. Fiedler, H. C. Ørstedsvej 30.

* *Fonnesbech's The. Østergade 10. Telefon 252.* * *Fonnesbech's The. Østergade 10. Telefon 252.* *

Køb Damehatte i Pilegaarden. **Europas største Hattebazar. 17 store Udstillingsvinduer.** Pilestræde 16.

TORPEDO

FRIHJULSNAV

er det mest efterspurgte og derfor det bedste.

Fuldstændig gratis

og franco, samt uden at De paatager Dem nogensomhelst Forpligtelse til at købe noget, erholder De vort store danske Hoved-Katalog over de bedste Cykler Mærke **„Jagdrad“.** Fineste Præcisionsarbejde, derfor 2 og 5 Aars Garanti. Prima Cykler med Klokkelager, complet med Pneumatik Kr. 45.—, 53.—, 54.50, 57.—, 58.— o. s. v. Stort Udvalg i Tilbehørsdele, Pneumatik, Symaskiner, Musikinstrumenter, Elektriske Lommelamper, Staalvarer, Ure og Skydevaaben.

☛ Salg direkte til Private. ☚

De tyske Vaaben og Cyklefabriker, Kreiensen 29. Tyskland

UOVERTRUFFEN TIL FREMBRINGELSE AF EN SMUK HUD
KALODERMA-GELÉ & KALODERMA SÆBE.
GRAND PRIX VERDENSUDSTILLINGEN ST LOUIS 1904

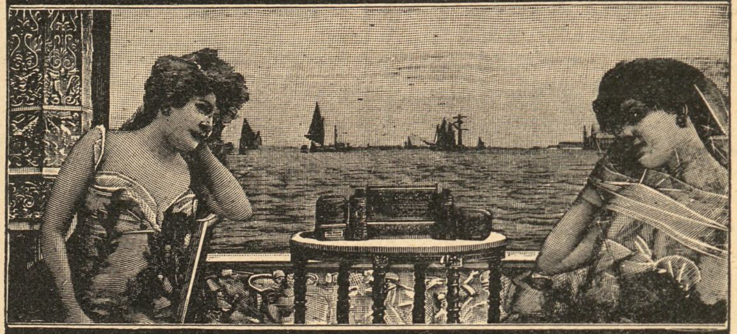

KALODERMA F. WOLFF & SOHN. KARLSRUHE.
FAAS PAA APOTEKERNE SAMT I PARFUMERI & FRISØR-FORRETNINGER.

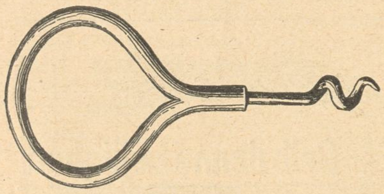

Proptrækkeren „Helmerhus“. Drejes kun én Gang. Ingen Korkstumper i Øllet. 1 Kr. Forsendes til Provinserne mod Indsendelse af Kr. 1,10. **Bøgelund-Jensen,** Specialforretning i Køkken-Udstyr. **Raadhuspladsen 2.** Telf. H. 863. Helmerhus.

Det originale Maltet Brød fra Schulstad & Ludvigsen kendes paa at det altid bærer dette Mærke

Den nye Brødskærer „Fix“ skærer let al Slags Brød i glatte Skiver. Faaes hos alle Isenkræmmere. Patent Ludvigsen

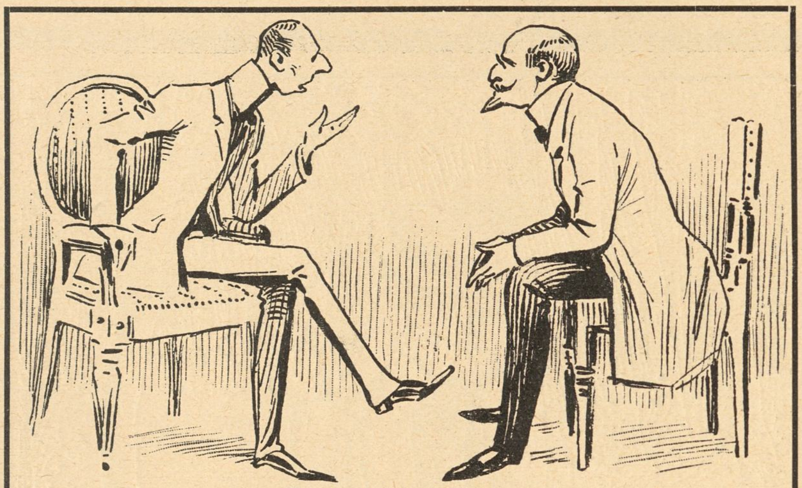

Tegning af Axel Thiess

Grev Gyllenbräck: — Ser Doktoren! En Medlem af min Familj blef halshuggen i Stockholms Blodbad.

Lægen: — Nej virkelig, — det er maaske derfor, at ingen af deres Familie har noget Hoved.

Bestil hos Deres Gartner en Daase Engelsk Blomstergødning Clays Invigorator, og De vil hurtig iagttage en forbavsende Trivsel hos Deres Potteplanter. 1 Pd. 50 Ø., ½ Pd. 35 Ø. i lugtfri Blikdaaser med udførlig Brugsanvisning. Eneforhandler for Skandinavien: **L. Dæhnfeldt, Odense.**

Elisabethsmindes Kogechokolade

Caracas Kr. 1,60 „ 1,40 — Vanille Kr. 1,20 „ 1,00

Kronevanille Chokolade Kr. 1,20 „ 1,00 — Vanille Brud Chokolade Kr. 1,20 „ 1,00

Københavns Vandkuranstalt.

Anbefaler alle medicinske Bade.

Toldbodvej 7. Telefon Palæ 659 y. Kbhvn. Forlang Prospekt.

Plænen

er Havens bedste Pryd. Før De anlægger ny Græsplæne eller begynder at vedligeholde den gamle, bedes De forlange min **Anvisning til Anlæg og Pasning af Græsplæner,** som indeholder mange nyttige Vink og sendes frit.

L. Dæhnfeldt, Odense.

Nyhed! Nyhed! Nyhed!

Agenter antages straks i By og Land, 20 Kr. om Ugen samt Provision, evt. 50 Kr. om Ugen, fast Gage. Skriv straks efter Tryksager til **N. Jepsen,** Fabrikant, **Esbjerg.**

Indregistreret

Har De Tandpine brug **Chr. V. Mendes** berømte **DENTIN** som hurtigt stiller de heftigste Smerter. **Faas i Glas à 45 Øre.** 9, Kronprinsensg. ny Materialh. 9. København K. — Telefon 8418. Forlang udtrykkelig **„Chr. V. Mendes Dentin**

CHRISTIAN F. KEHLETS

Favorit Chocolade

pr. Pd. 1,00, 1,20, 1,40, 1,60, 1,80.

Fineste Velsmag.

Største Næringsværdi.

Hobro Maltekstrakt

Har De Pip-

pene hørt i Skoven, har De seet hvor alt grønnes og mærket hvor Solens Straaler bager. Nu vaagner Tankerne om Ferie, og derfor spørger det „Fanden i Voldske Blad“ *„Hold mig i Haanden“* sine Læsere:

Hvor i Danmarks Land tilbringer De helst Deres Sommerferie?

I denne Konkurrence udsættes som sædvanlig mange og store Pengepræmier, saa store at De for en enkelt kan skaffe Dem et gratis og fedt Ferie-Ophold.

Konkurrencen startes i de nærmeste Numre. Køb „Hold mig i Haanden“, læs og forbavses. I Numret paa Tirsdag — Børnehjælpsdagen — begynder den sindssvagt grinagtige illustrerede Roman: *„Peter Langfart gennem det mørke Fastland“.* Følg med fra Begyndelsen.

Fra 1. Juli udvides „Hold mig i Haanden“ med 4 Sider og byder saa hver Uge sine Læsere: *16 Sider for 10 Øre.* Bladet faas i alle Bladudsalg og paa alle Jernbanestationer.

JAVOL HAAR-PLEJE

Fint parfumeret

JAVOL dette styrkende Haarmiddel, kan nu ogsaa faas **fedtfri** i hvide Flasker. Anbefales til Haar som i sig selv er fedtholdigt.

JAVOL Shampoing Pulver. En Gang om Ugen bør Haaret vaskes med Javol Shampoing Pulver og daglig behandles Haaret med Javol.

Javol faas i Fl. à Kr. 4,00, 2,50, 1,50. Javol Shampoing Pulver 15 Øre pr Pakke, 3 Stk. 40 Øre.

Hovedoplag: Trojel & Meyer, Kronprinsensgade 1, København.

STORM SKADEFORENINGEN „LY"

NÆSTVED

forsikrer Ejendomme overalt i

KONGERIGET DANMARK

Agenter antages. *Agenter antages.*

Styrtebadsapparater Badeovne & Kar..

Prisfortegnelse franco

O. Lindberg Vesterbrogade 11. W.C.

Musikinstrumenter.

Herophoner	Kr. 15,00
Plader	0,75, 1,00
Fonografer	4,00
Valser	1,00
Fotografiapparater	5,00
Elektr. Ringeapparater	3,50

H. P. Jensens Musikvarelager, Korsør. Prisliste gratis.

Fineste Cognac til Prisen er TØNDE COGNAC. Etiketten paatrykt Flasken med Guld! ... DANMARK. Carl Østberg & Sönner.

Forlang vort nye Cycle-Katalog for 1909!

Herrer Agenter kunne skaffe sig en god Bifortjeneste ved at optage Ordres for os. Obs. Enestaaende billige Priser og Prima Varer. Skriv straks til

Dansk-Svensk-Staal-Aktieselskab,

Vesterbrogade 24, København B. Telefon 9122.

R. WENGLER.

AMAGERTORV 7.

Illustr. Prisliste franco.

SINALCO

Alkoholfrit!

Er det guddommeligste De kan nyde.

Faas paa alle Restaurants.

Sælges hos de Handlende i ½ Liter Fl. à 12 Øre.

Eneste Fabrik i Danmark.

Dansk Aktieselskab „Sinalco".

Fabrik og Kontor: Amaliegade 28. Telefon 5828.

Vibe-Hastrups Læder-Creme gjør Fodtøjet blankt og bevarer Læderet

Emil Brandts Vinhandel,

Hyskenstræde 10. Tel. 1390.

Udsøgte Vine fra I. Klasses Huse anbefales.

MAGASIN du NORD

Righoldigt Lager af glat **Linoleum** og stort Udvalg af indlagt mønstret **Linoleum** findes i **Magasin du Nord**, der forhandler Varerne til Etablissementets kendte billige Priser.

Skandinavisk Gummi-Compagni TRADE MARK ODENSE

Danmarks eneste Fabrik for **Gummi-Konfektion** til Damer og Herrer, samt Fabrik for alt **Gummi** passende til Automobil-, Cykle- og teknisk Brug. **Guldm. i Holland 1892.**

A/S. Skandinavisk Gummi Co., Odense.

Worning & Petersen's Xeroform Sæbe. pr Stk. 25 Øre

Den ægte fint parfumerede af ca. 40 Læger anbef. Kasinol Sæbe 25 Øre pr. Stk Faas overalt A/S N.N. Blumensaadts Fabr Odense.

Bogsamlinger samt enkelte Værker og Bøger købes til antagelige Priser.

M. P. Madsen, Nørregade 4, 1. S., fra 9–6. Skolebøger købes ikke.

Tegning af Axel Thiess

— Kære Frøken! Jeg ejer ikke en Klokke, ja, jeg har saamænd ikke et Skørt paa Kroppen.

— Ork, ikke andet! Det har jeg saamænd heller ikke! Det er netop højst moderne!

SPORTSMAN WHISKY

Fabriken Kureer

MOTORVOGNE MOTORCYKLER Sejren er Kureers! FORLANG OFFERTE

A. FRIBERG · SILKEBORG

Højeste Laan paa

Klasselodder, Fornyelse paatages. Gevinster udbetales. Assistentshussedler, Rente 4 Øre af Kr., Møbler, Cycler, Partivarer, Rejsetøj, Guld, Sølv, Uhre, Seng- og Gangklæder, Linned, Bøger m. m. Panter over 20 Kr. hentes frit. Ugenert Indgang ligeoverfor Kommuneskolen.

Nansensgade 37 St. (gl. Nr. 25 B). **Holm.**

d'Hrr. Kelnere og Musikere.

Fine sorte Benklæder fra 11 Kr. Parret, Schalsveste 3 Kr.

Specialitet: Kelnerjakker.

Brugte Herrekjoler, Diplomatfrakker, Sommer- og Vinterfrakker sælges billigt.

Værnedamsvej 20. Mezz. Petersen Avnsø

Frederiksberg Gasværk.

Knuste Kokes . . . Kr. 1,90.

Hele Kokes . . . . Kr. 1,65.

Hertil kommer Kørsel, Op- eller Nedbæring efter Takst. Ordres modtages saavel til Afhentning som til Levering straks. Kontor. **Gl. Kongevej 120,** Telf. 3607.

Hele Ladninger læsses frit paa Gasværkets Sidespor.

SVENDBORG BRYGHUS

Ah—!! Svendborg Øl—!

Bock-Øl Lager-Øl Pilsner-Øl Dobbelt-Øl

Brødrene Poulsens

Handelsgartneri, Peter Bangs Vej 30, Tlf. Godth. 317. Leverer blomstrende Blad-, Hænge- og Altanplanter. Altanbeplantn., Haveanl. og Vedligeh. udf.

til Menneskets Sundhed er den eneste ægte

Nephthys-Livs Essents

faaes overalt: en gros hos S. Madsen, Aarhus.

CLICHER af enhver Art for Bogtryk, Messing, Zink og Kobber

Illustrering af Prislister til ekstra billige Priser. I. Kl. Tegnere.

Leverandør af Illustrationer til

Telefon 5085. KLODS-HANS

Charles Hansens Repr.-Anst. Pilestræde 19, Hj. af Silkegade.

Klods-Hans er en Tjærepind,
Hvorpaa hver forloren Mode,
Hver en Snob, hvert Vrøvleho'de
Uden Skaansel fanges ind.

Oatine er et Naturprodukt fremstillet af ren Havre.

Oatinen renser Porerne, ernærer Huden og giver en klar smuk Teint.

Indgnides og aftørres efter 2 Minutter. Koster c. 2 Øre ved daglig Hudpleje. Pris 1,25 og 4 dobbelt Indhold 2,50. **Oatine-Havre-Balsam** for Hænderne 25 og 50 Øres Tuber. **Oatine Tandpasta** bevarer Tænderne og giver forfriskende Eftersmag. 25 og 50 Øres Tuber. Modtag kun Oatine. Faas i Parfumerier, paa Apotheker og hos Materialister. Grand prix og Guldmedaille Paris, London, Wien etc. **The Oatine Company. London.**

A/S KØBENHAVNS FISKEFORSYNING
TELEFON 5028. KRISTIANSGADE. TELEFON 5048.

Leverandør til H. k. H. Prinsesse Marie.
A. Politopoulos,
Dr. Tværgade 14.
Græske Cigaretter
C. Varkas
faas overalt.

Edvard Jensen.
Silkeborg.

Specialfabrik for
Træ-Remskiver.

Kodak.
Fotografiske Artikler.
Telf. 944. D. A. Paludan. Aarhus.

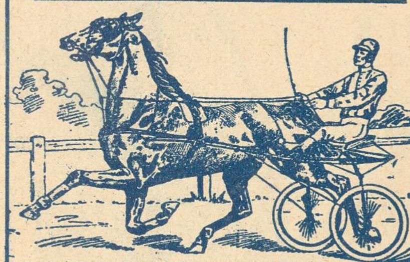

DET DANSKE TRAVSELSKAB.
Charlottenlunds Traverbane.
Foraarsmeeting
Søndag d. 16. Maj.

Brug altid Aggerbecks ægte Iris Sæbe 25 Øre.

Det ny
Missionshotel,
Helgolandsgade 4
Telefon 6906. Svend Hansen.

Arb. Bryggeri „Stjernen".
Lager — Porter — Pilsner.
Mørk Skattefri.
Half and Half.

Grand Hotel
ODENSE.
Største og fineste Hotel paa Fyn.
Elektrisk Lys og W. C.
Telefon paa Værelserne.
James Perrot.

Vejle Havregryn

Skandinaviens største Lager af
tropiske Fugle.
Største Udvalg, smukke Ekspl. fra Kr. 1,50 Parret. Yngledygtige Undulat-Papegøjer fra 6 Kr. Parret, talende Papegøjer og Kakaduer 10—15—25 Kr. pr. Stk. Nordiske Skovfugle fra 50 Øre.
Forretningen tilkendt 14 Sølvmedailler, Æres-, 1. og 2. Præmier i 1900.
L. Søncksen, Larsbjørnstræde 12, St.

Intet til Haarets Pleje kan sammenlignes med
Gothenborgs Is-Vand,
renser, styrker og forfrisker som intet andet.
Faas overalt, Hovedoplag: Madsen & Wivel, Kbhvn.

Aarsleffs Esprit de Valdemar
anbefales som den mest forfriskende Parfume.

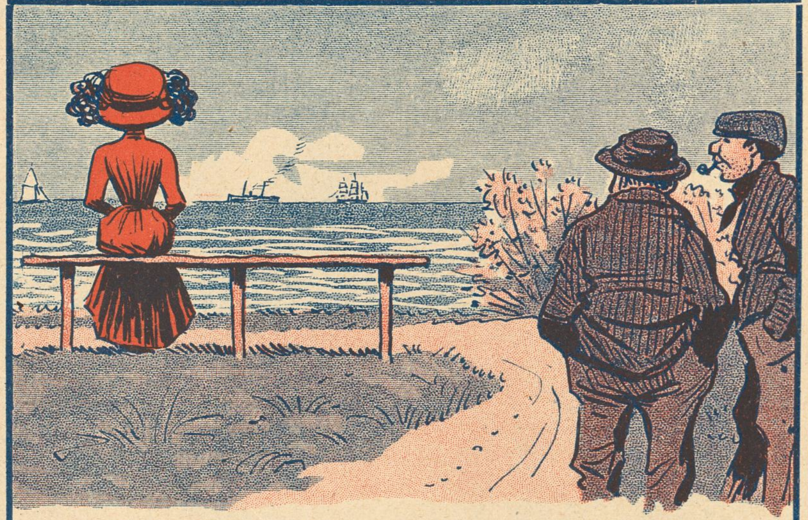
1. Bølle (pegende paa Damen, som sidder paa en Bænk med tre Pæle under): — Du, man kan ikke sige, at den Dame sidder paa Potten!
2. Bølle: — Hva' er det for no'et Sludder?
1. Bølle: — Jo, for der gaar 4 Pæle paa en Pot!

Brødrene Andersen.
Kong. Nytorv 28, Stue og 1. Sal.
Stort Udvalg i Nouveautes for Sæsonen.

Quaker Oats
Quaker Oats overgaar i Kvalitet alle andre Havregryn. Er aldeles fri for Skaller og Stöv, — intet gaar derfor til Spilde og hvert Gryn er velsmagende og nærende. En Pakke til 50 Öre er nok til 30 Tallerkener Havregröd.

Spis Middag
Kl. 12-2 el. Kl. 3-5. Rosengaarden 14.
Tjenestepigeforeningens Fagskole.

Haar Haar

Ingen skaldede eller graahaarede mere! Haar frembringes paa skaldede Hoveder. Haaraffald standses. Hovedømhed fjærnes. Ny Metode med mit patent-anm. Massageapparat. Efter Prof. Linds Met. gives Haar den opr. Farve, organisk, ikke ydre Farve. Porto vedl. Foresp. besv. straks.
Fru Karen Møllers Klinik,
Norgesg. 2. Kbhvn. - Tlf. Am 711 x.
Læs!

Nordisk
Piano Etablissement.

Gl. Kongevej 1 C. Tlf. 5327.
Steingräbers Pianoer, Flygler.

„D. C. L."

King George IV
Liqueur Whisky
WHISKY

Bergmann & Hüttemeier.
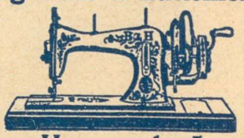
Havnegade 5.
Ligefor Holmens Kirke.

Stempler, Signeter,
leverer Clicheer billigst
P. Bøttcher, Gravør, Aalborg

Peter Schannongs
Monumenter.
St. Kongensgade 84
(ved Marmorkirken),
hvor jeg træffes personlig.
Ill. Prisliste gratis. Tlf. 3979.

Reserveret
Fotograf Hermansen,
Aarhus.

LOTZES Hæmatogen Hæmatogen-Chocolade Hæmatogen-Kapsler Hæmaglobin-Pulver mod Blodmangel.

Børnehjælpsdag ❁ Aarhus-Udstillingen

KLODS-HANS

D. 23DE MAJ 1909 · 10DE AARG. NO 34

Aarhus-Seglet

Tegning af Alfred Schmidt

Kantate - Brudstykke

Der staar en Stad i det jyske Land,
did stævner i Maj og i Vaarsus
fra hele Riget nu Mø og Mand.
Og Navnet paa Staden er Aarhus.

— Sidder i Hallen,
Kjole og Slips,
Bonden og Skjalden,
Konge og Bips
Alle sig lige
gode kan sige.

Skjalden er L. C.
Nielsen, den gode,
ham kan I sæl' se,
rødblondt af Ho'de,
følge hver Node
af sin private
tred'vte Kantate.

Drot paa de bløde,
kirsebærrøde,
plyschklædte Hynder,
Digtekunsts Ynder,
gjorde til Ridder,
Digtren der sidder,
Danmark at vokse!
Selv vil jeg ogse
inderlig gærne
ha' mig en Stjærne.

Og jeg kan tyde-
ligt se *hver* Jyde
ønsker for ramme
Alvor det samme!
Lyngen kun sparsom
smykked' vor Kyst.
Midlet *du* har, som
dækker vor Brøst.

En Boksekamp

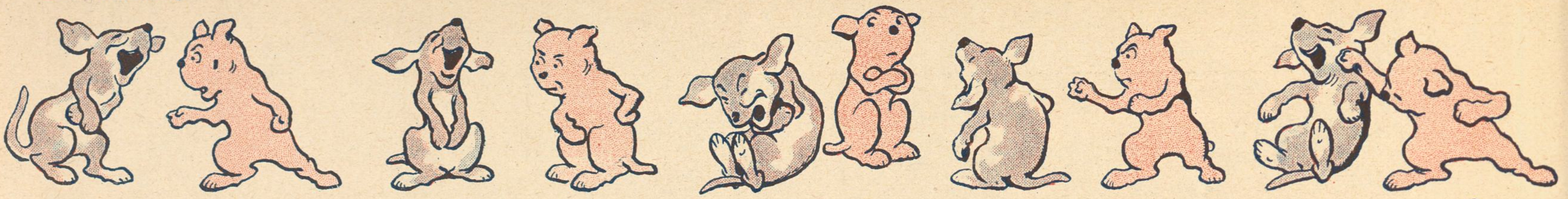

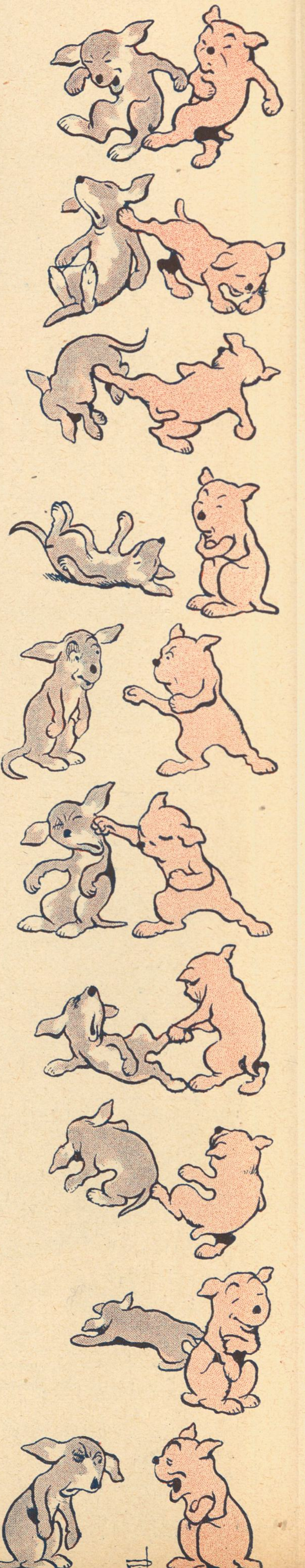

JOURNAL AMUSANT

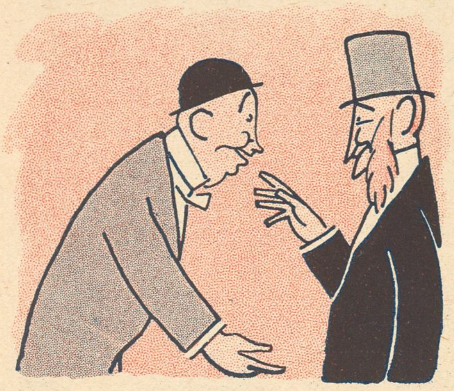

— Det er rent ud frygteligt, saa min Hukommelse taber sig. I Morgen er jeg sikker paa, at jeg ikke mindes en Smule af, hvad der er foregaaet i Dag.

— Nej virkelig! De kan da ikke laane mig en Snes Frank. LE SOURIRE

— Nej, flickor, snörlifvet förstör figuren — och utan att ge motsvarande stadga! Jag har aldrig i mitt lif haft en korset på min kropp!

SÖNDAGS-NISSE

Udenom

— Jeg tror, Du er begyndt at gaa udenom.

— Udenom dig! Du maa have en kolossal Fantasi. NAGELS LUSTIGE WELT

— Ja, Fru Naboerske, naar man regner med den tiltagende Vantro, saa er jo egenlig en Præst et noget usikkert Parti.

SIMPLICISSIMUS

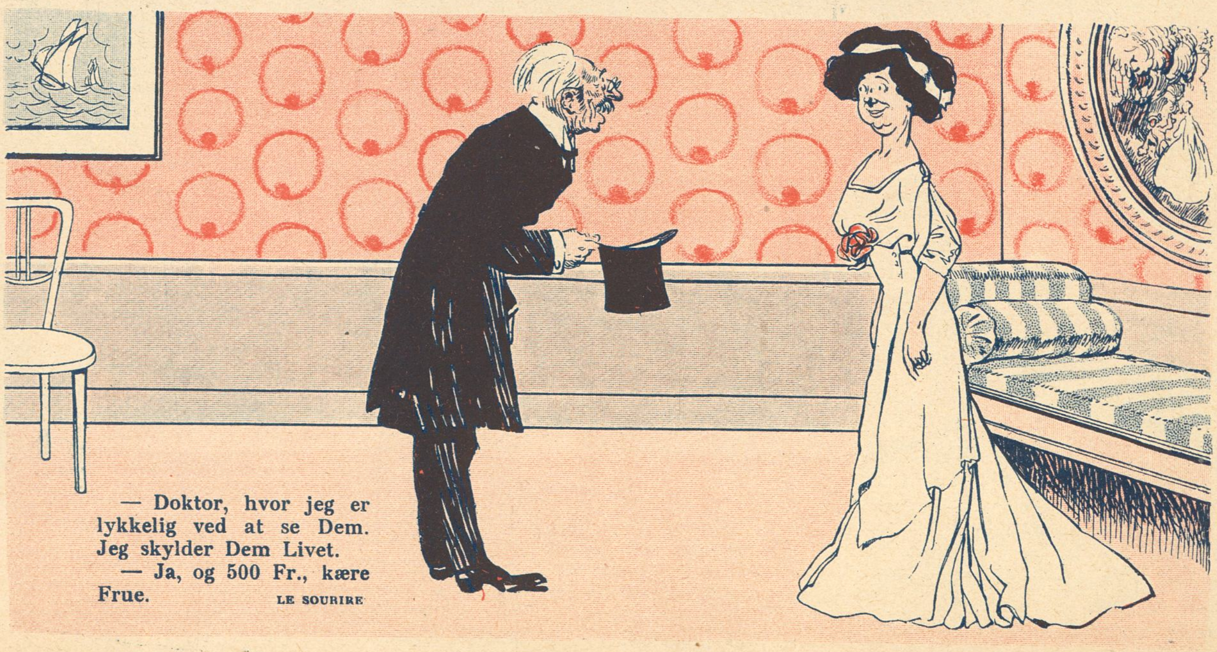

— Doktor, hvor jeg er lykkelig ved at se Dem. Jeg skylder Dem Livet.

— Ja, og 500 Fr., kære Frue. LE SOURIRE

Knappenaale med kulørte Hoveder

Enten — eller

Enten bliver Neergaard, eller han lader sig bortskrække.
Ham gælder det: Enten *Fortrække* eller *fortrække*.

Udsolgt i Circus

Ciniselli har Pengetalent. Det beviser
hans Kone. Hun er af de rigtige Pricer.

Doktordisputats

Fru Kirstine Meyer, en Dame, som duer,
tog Doktorgrad nylig paa »Varmens Natur«.
Den hede Begejstring, de aabne Arme,
der modtog den, det var Naturens Varme.

Zoologisk Have

Schiøtt, han er trods nogen Møllmann
Haven en Gevinst, en Sølvmand.
Selv de værste Aktionærer
nu omsider Manden ærer.
Af de skumle Bjørnegrave
skabte han en Børnehave.

Lysreklamerne

I vor Borgerrepræsentation
er Enhver en begavet Person.
Men naar selv man er Lys, ja, saa klæder det næppe
at sætte de Andres Lys under en Skæppe.

Flyveskibs-Konkurrencen

Folmer Hansen har Trumf og ta'r Stikkene ind.
Ellehammer er stadig »flyvende Blind«.

Johannes Poulsen

Johannes i Kræfter antagelig vokser,
nu, da Agnes Gjørling har varmet hans Boxer.

En Dag af mit Liv

Redaktionen har formaaet Arbejdsmand Petersen til at skrive om *en Dag af sit Liv*, hvilken Skildring forhaabentlig vil vække stor Interesse i vide Kredse af Befolkningen.

Skønt det er mig en stor Pine og Plage og Forbandelse, vil jeg dog paa Deres Opfordring fortælle en Dag af mit Liv.

Jeg vaagner om Morgenen, og naar jeg er færdig med det, stikker jeg først det ene, saa det andet Ben ud af Sengen, indtil jeg staar paa Gulvet. Saa tager jeg mit Tøj paa, først Overfrakken, saa Vesten, saa Bukserne, saa Støvlerne, saa Strømperne og Underbukserne. Naar jeg er færdig med det, vasker jeg mig. Saa gaar jeg hen til Vinduet og ser ud i Luften. Saa gaar jeg hen over Gulvet og ser op i Loftet. Derefter drikker jeg Kaffe med Brændevin, tager mig en Skraa og gaar paa Arbejde. Det er en stor Plage for mig at gaa paa Arbejde, det piner mig og martrer mig, er et rent Helvede for mig. Heldigvis er jeg for det meste arbejdsløs. Jeg tilbringer Formiddagen med at gaa paa Benene paa Gaden; jeg gaar altid forlængs og bevæger mig frem ved at flytte saa det ene, saa det andet Ben. Om Middagen gaar jeg hjem. Om Eftermiddagen og Aftenen gaar jeg paa Beværtning. Henad Natten gaar jeg hjem og i Seng. Naar jeg er kommet i Seng, lukker jeg Øjnene. Lidt efter begynder jeg at snorke. Men det er sandt, det var jo ikke om en Nat, men en Dag af mit Liv, jeg skulde skrive, saa nu er det vist bedst, jeg holder op. Men hvis de endelig *vil* vide det, kan De godt faa at vide, at jeg sover, lige til jeg vaagner.

Ærbødigst *Arbejdsmand Petersen*

Hartkopfs Museum

Første Ophængning i Hr. Hartkopfs Museum er meget interessant. Vi nævner i Flæng:

Den underjordiske Dreng med Ansigt i Nakken og Søm i Maven, født af fattige Forældre i Øverød. Det indvendige af en Dranker. Elefantmennesket *Sjang*, som lige til sin Konfirmation kun spiste Hø. En overskaaret Morder. Hjærnen af en Vanvittig set i Fugleperspektiv. Tværsnit af den berømte Ølsluger *Glasdrengen*, som døde tidlig begrædt af sine Forældre. Et Fuglemenneske, ikke større end en Kanariefugl. Paraply-Konen, hvis Ansigt ligner en omvendt Paraply. Den forstenede Toldassistent (Form som en Mursten). Hesten med kun ét Ben, som sidder paa Ryggen og saaledes forhindrede den i at gaa (af høj videnskabelig Interesse). Klavér-Katten (med Tangenter paa Ryggen). Svinemennesket, som har umiskendelig Lighed med en Flæskesteg, og som lige til sin Død kun lærte at sige øf.

Anmelder

Tegning af Sven Brasch

Circus Ciniselli

Nu aabned Ciniselli paa en frisk.
Kun fine Numre vil vi ha' serveret,
thi ellers under Klods-Hans' Knaldepisk
han i en Ruf skal blive fint dresseret.

Tegning af Eigil Petersen

Rigsdagsbudet

har Ordet for en afsluttende Bemærkning: — At udtale bestemt, hvem af de ærede Medlemmer det har løbet mest rundt for, er mig umuligt, dertil har der i Sandhed været altfor mange om Budet.

Hermed afslutter *Eigil Petersen* sin Rigsdagsserie for denne Gang. Til Efteraaret vil Kunstneren paany genoptage sin Rigsdagsvirksomhed, der sikkert vækker lige stor Begejstring i som udenfor Kasernen.

På vykortet

Eva: — Snälla Adam, låna mig din näsdug, jag har en sådan förskräcklig snufva.
Adam: — Omöjligt! Då skulle det här vykortet blifva förbjudet i handeln.

KASPAR

Aarhus-Opsang

Mel.: Klang mina flickor —

Aarhus, du Dronning blandt cimbriske Stæder,
dig vil jeg nu hylde med cimbriske Hyl —
dig og din herlige Udstillings Glæder
sjæleglad jeg ofrer min næstsidste Syl.
Dig vil jeg skue med Vimpler i Top
hilse din Konge med Toner og Tale,
se dine Spidser i fastsluttet Trop
hævde det *jydsk-nationale.*

Hvermand i Staden om Udstilling taler,
svanger med dens Virak er hver en Avis,
Aldrig man kendte i Byens Annaler
slig en vældig Stigning i Værelsers Pris.
Sammen de strømmer fra hver deres Kant,
Tyskere, Svensk're og engelske Lorder,
Aarhus, et snadrende Babel forsandt
Somren igennem du vorder.

Stor-København! ak, hvor bli'r du dog lille,
hvad kan vel du byde af Løjer og Lyst?
Mod *Abessiniernes* Trop kan du stille
Hartkopfs Voks-Museum — en tarvelig Trøst!
Tivoli, selv med din nye Bazar
og med din »Hytte«s sødt duftende Bøffer
Aarhus dog langt distanceret dig har
med sine Flyve-Tøftøf'er.

Trommerne gaar, baade *Ringheim* og *Schrøder*
skraale vil sig hæse fra Morgen til Kvæld,
Pressekongresser og *Vækkelsesmøder*
laver stort Rabalder til Storbyens Held.
»*Jylland*«, o »Jylland«, du gamle Fregat —
endnu en Gang skal paa Bølgen du vugge,
vise, at Dansken endnu dog en Klat
Lavrbær paa Havet kan plukke!

Rosen, som blusser af Stolthed, har rejst en
yndig Mindesten, som skal melde hans Daad,
Jyderne om ham vil tale om sejsten
tusind Aar, og det er dog virkelig no'et.
Lydt skal det lyde blandt Folkene ud:
Aarhus, ja did skal Alverden nu fare!
Det skal forkyndes med dundrende Skud —
Underskud? — Manglede bare!

Else Nielsen

Sporvognene

Indsendt ved Kommerceraad *Oldengnaver*

Det er livsfarligt at gaa paa Isen, naar den er tynd, eller naar man selv er tyk Derfor forbydes det af Politiet.

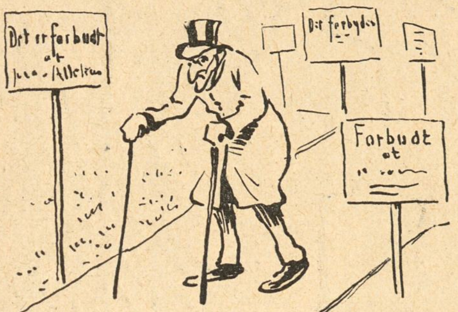

Det er livsfarligt at springe *af* et Jærnbanetog, naar man kører i det, og at springe *over* det, naar man staar paa Svineryggen. Derfor forbydes det

Det er livsfarligt at pille sig i Næsen, naar man har Spanskgrønt paa Fingrene. Det er livsfarligt at spise tolv Retter Mad paa Skydebanen. Derfor forbyder Lægerne begge Dele.

Det er livsfarligt at læse en hel Aargang af »Klods-Hans« paa en Gang. Derfor udsender Redaktionen et Hæfte hver Uge.

Det er livsfarligt at gaa i Alléer, hvor der fældes Træer. Derfor laver Kommunerne Gader. Det er livsfarligt at blive halvfemsindstyve Aar. Derfor forlader de fleste Mennesker Verden tidligere.

Men det er ligesaa livsfarligt at springe af og paa Sporvognene, og det er der ingen, der forbyder. Hverken Politiet eller Lægerne eller Kommunerne eller den sunde Fornuft. *Derfor forlanger jeg, at de elektriske Sporvogne skal afskaffes.*

Fra den gamle Vinstue

Bagsværd: Hvad tror Du egentlig disse hersens ungeTyrkere er for nogle, Sofussen?

Sofussen: Det skal jeg sige Dig med faa og konfuse Ord, Bagsværd! Der er noget der nede, der hedder Korennen.

Bagsværd: Ja, det kender jeg. Det er dem, man faar i Vandgrød.

Sofussen: Nej, der er Du nu alligevel paa en vild Spurv, Bagsværd! Korennen nede i Tyrkiet har ikke noget med Vandgrød at gøre; det er en Bog, saadan i Smag med Christian den fjerdes danske Lov, om jeg saa maa sige.

Bagsværd: Det har Du Ret i, Sofussen! Nu, Du siger det, husker jeg det tydeligt.

Sofussen: Naa altsaa, efter disse indledende Bevært-ninger kommer jeg til Sagen. Ser Du, Bagsværd, de gamle Tyrkere er Filatelister.

Bagsværd: Ja, hvad betyder saa det, Sofussen?

Sofussen: Det betyder, for at tage et Eksempel, at vi to sidder her, Bagsværd, og tror, at det er bestemt af

Skæbnen, at vi skal tage os et Par Genstande til.

Bagsværd: Det er det rimeligvis ogsaa, Sofussen! — Aa hør, Kyper, lad os faa lidt mer i Glassene!

Sofussen: Godt, men nu kommer altsaa de unge Tyrkere ligesom de unge Socialister her i Byen, og vender op og ned paa hele Redeligheden.

Bagsværd: Sikke nogle Kabylere, Sofussen!

Sofussen: Det ved jeg ikke, hvad jeg skal sige til, Bagsværd! Der er noget, der hedder de moderne Principaler for Tilværelsen. Se, her har vi to nu sat i mange Aar ved et Gasblus og drøftet, hvad der sker i Værten. Vi ville ikke synes om, at de pludselig kom og smækkede en elektrisk Lampe op imellem os, men derfor maa vi alligevel indrømme det elektriske Lys' Konsistensberettigelse. Lige saadan er det med de gamle og de unge Tyrkere, og derfor siger jeg: Udviklingen, Bagsværd, den maa vi bøje os for, den maa vi lade gaa sin Rute og sige: Skaal, Du Gamle!

Børnehjælpsdag

Mel.: Visen om København

1

Du blev vækket imorges af Baggaards-
musik,
og af Stemmer saa syngende, glade.
Herregud, lad mig sove blot det
Øjeblik!
Hvad skal jeg dog med den Serenade?
Og du strækker din Krop —
men saa farer du op,
med et Sæt er du lige i Tøjet,
og saa nikker du ned
til Musiken, nu ved
du, hvorfor alle ler saa fornøjet,
hvorfor Strøget idag
ligger pyntet med Flag —
det er Foraarets Fest, det er Børne-
nes Dag.

2

Jeg maa se paa Programmet, hvor
er min Avis?
Men som netop du sidder ved Theen,
er der no'en, der kimer — det lyder
præcis
som om Klokken faldt ned i Entreen.
Og du møder et Blik
fra en sød, lille, chik
og henrivende syttenaars Pige
med en Bøsse, javel!
hvilket mageløst Held,
at du veksled en Tokrone lige.
For et Smil er idag
du forbavsende svag —
Det er Foraarets Fest, det er Børne-
nes Dag.

3

Du gaar Tur gennem Byen, forfulgt
af en Hær,
hvis Ihærdighed du skal belønne.
Du vil helst sige nej, og du giver
enhver
af de bedende — blot de er kønne
og vil nøjes med lidt;
og saa mures du midt
paa et Fortov, som ind i et Fængsel.
Det er Optoget, aah!
og du stirrer derpaa
mellem Ammer og Børnevognstræng-
sel;
med du ved, at idag
maa man ej bære Nag —
det er Foraarets Fest, det er Børne-
nes Dag.

4

Du vil nyde lidt ude, trods Støj og
trods Støv,
—denne Majdag er Luften saa frisk i—
men hver Stol er besat, og hver
Kellner er døv
for din Bøn om en styrkende Whisky...
og du vandrer igen,
du ved ikke hvorhen,
men Du lander etsteds i et Telt, hvor
der er Postkort og sligt,
som du køber af Pligt.
Der er ikke det sindsvage Felt, hvor...
hvori ej du idag
finder villigt Behag —
Det er Foraarets Fest, det er Børne-
nes Dag.

5

Og saa vender du hjemefter, sulten
og træt
med en halvvissen Rose i Munden
som en sørgelig Rest af en dejlig
Buket,
som du købte—hvorfor mon i Grunden?
Overalt er der Ro,
paa hver Bænk er der to
under Maanen, som synes at smile
mellem sølvlyse Skyer
over dig, stakkels Fyr,
som alene har Sans for at hvile.
Naa, ja, ja, men idag
har enhver jo sin Smag —
Det er Foraarets Fest, det er Børne-
nes Dag.

C. D.

Zoologisk Haves nyeste Attraction

Hvad er Løver og Tig're mod Møllmann?
Mod Justitsraadens farlige Brøl man
bør probere en passende Kur.
Ja, maaske blev hans Taler mer' kælne,
tænk, at se ham som ganske »umælende«,
naar de putter ham ind i et Bur.

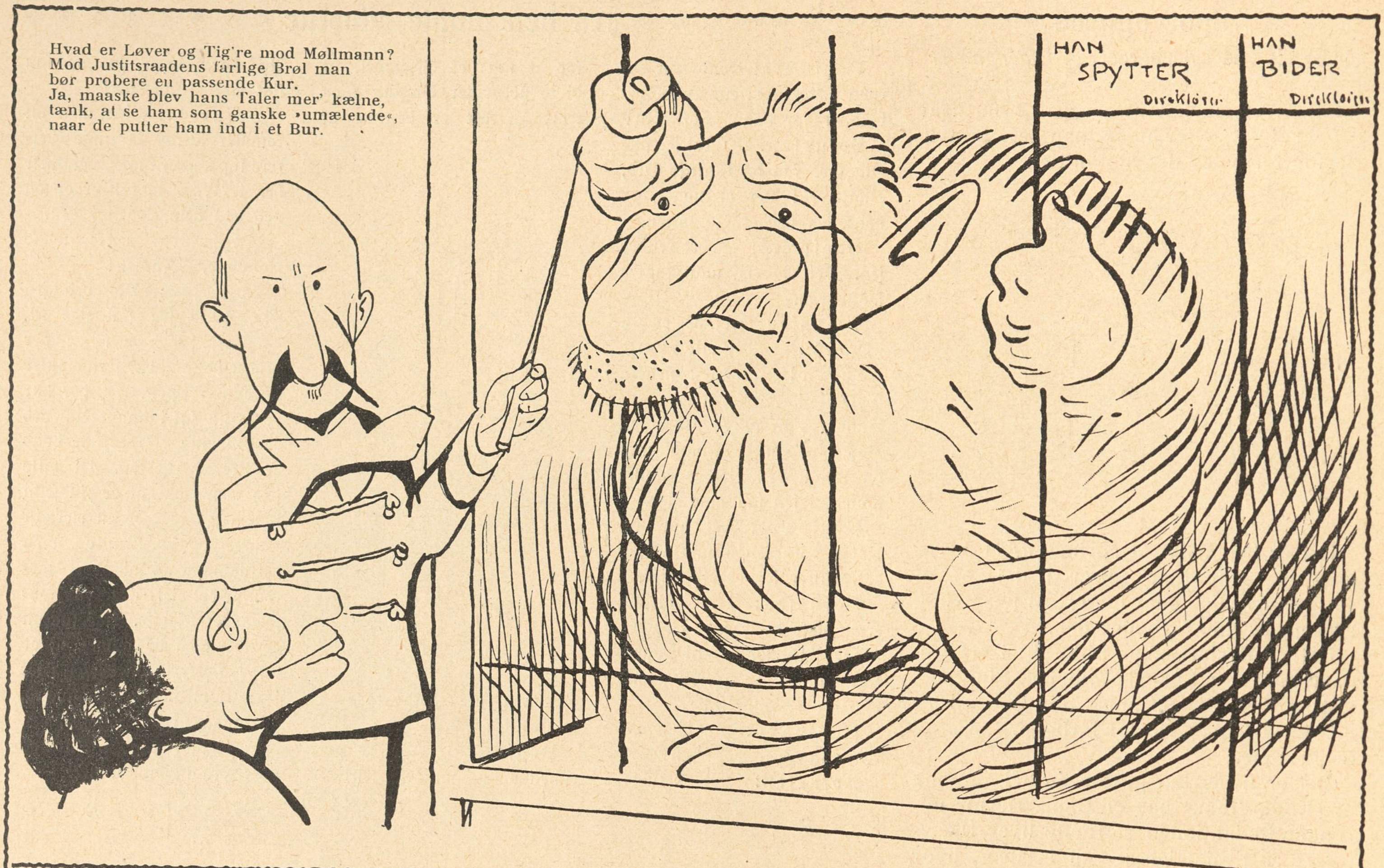

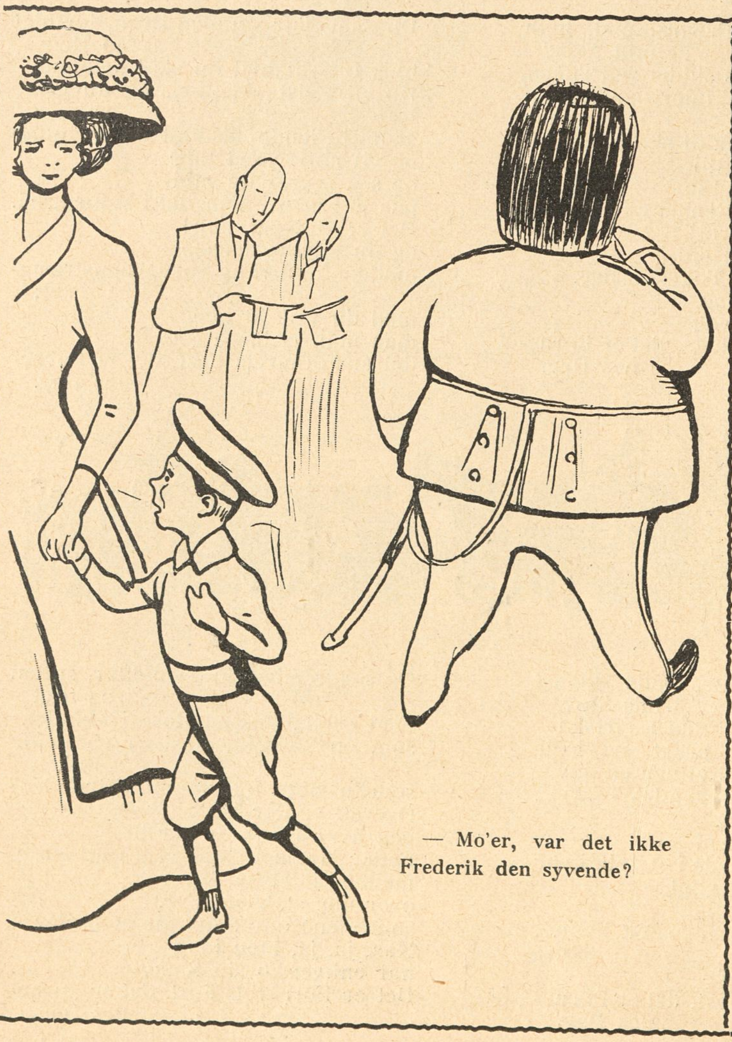

— Mo'er, var det ikke Frederik den syvende?

Høgsbro og Scavenius

Høgsbro var før en god Kammerat
i *J. C.*'s talrige Skarer;
nn er han en lille tapper Soldat,
som fremskudte Forter forsvarer.

Et Slag for Fæstningen vil han sla',
i Stevns han Krigsbavnen tænder;
hans gamle Fjende stiver ham a',
thi nu er de Forsvarsvenner.

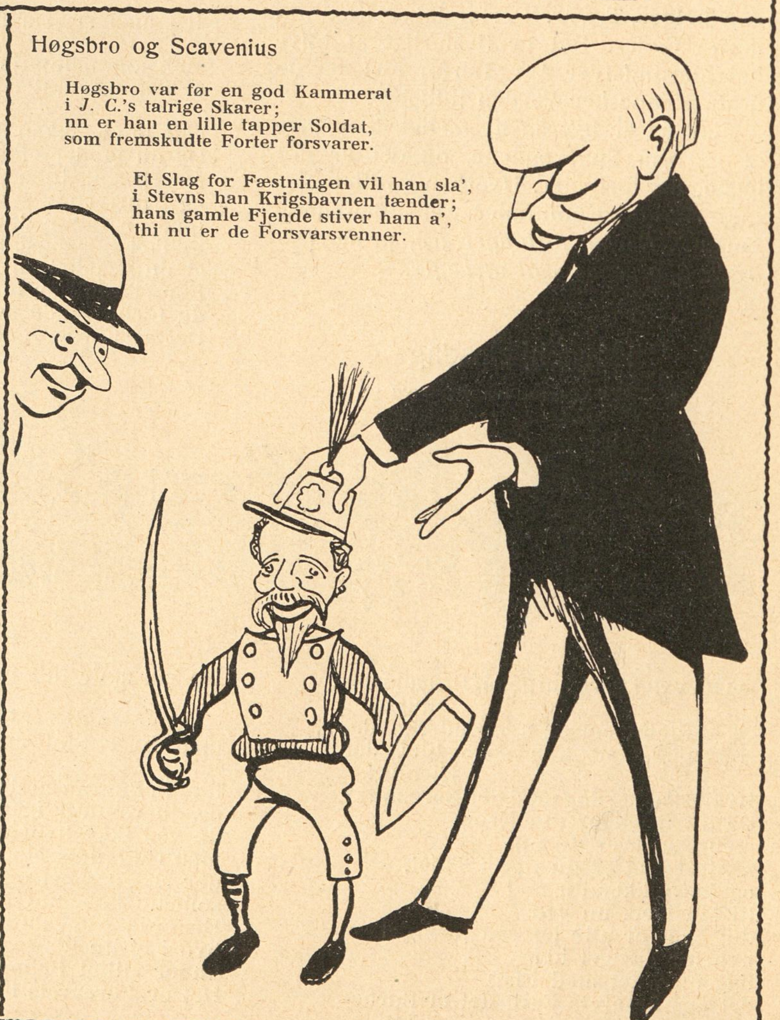

Tegning af Axel Thiess

Høgsbro og Enevold

»Vi en forsvarlig Fæstning have maa«,
det er just hvad Recepten lyder paa.
Naar blot hver Vælger nu i næste Uge
en Skefuld af den Medicin vil sluge.

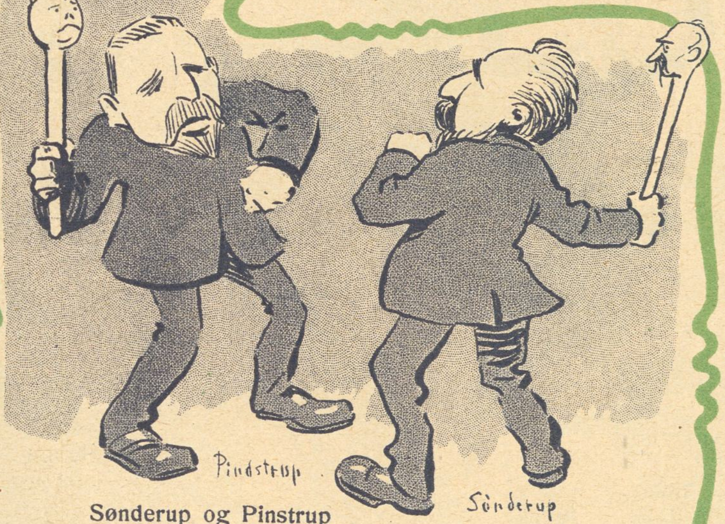

Sønderup og Pinstrup

Arme Reformparti!
ak, se hvor Broderkri'
trives hos os.
Blot for et fremskudt Fort
sætter de haardt mod haardt,
Ko's hvor de slaas.

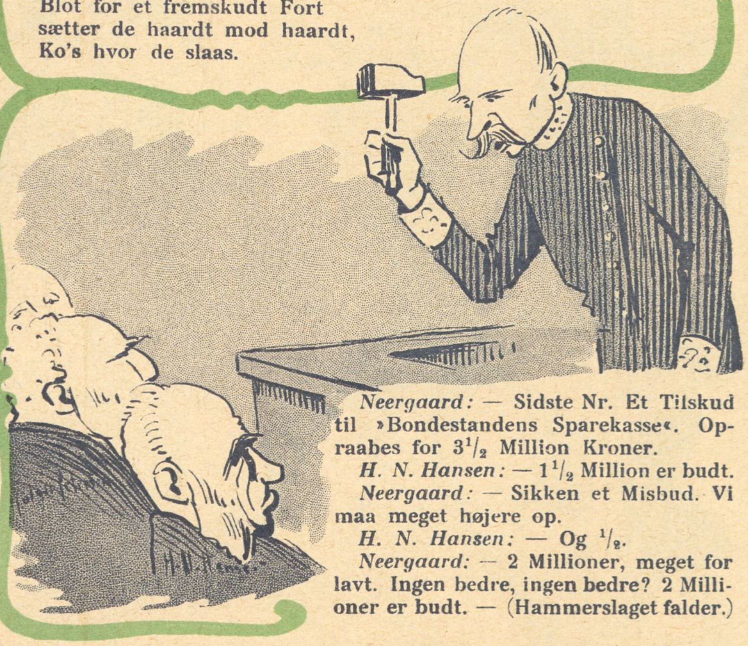

Neergaard: — Sidste Nr. Et Tilskud til »Bondestandens Sparekasse«. Opraabes for $3^1/_2$ Million Kroner.
H. N. Hansen: — $1^1/_2$ Million er budt.
Neergaard: — Sikken et Misbud. Vi maa meget højere op.
H. N. Hansen: — Og $^1/_2$.
Neergaard: — 2 Millioner, meget for lavt. Ingen bedre, ingen bedre? 2 Millioner er budt. — (Hammerslaget falder.)

Tegning af Th. Iversen

Se, hvor ung og smuk hun kommer
foraarsklædt, forjættende
Sol og grønne Træer og Sommer
just som Sne blev trættende.

Flot hun over Flisen træder,
sød're har jeg ingen truffen.
Rigeligt paa hendes Klæder
ser jeg, at hun er ved Muffen.

Kun mod eet jeg opponerer
ogsaa kun mod dette ene:
Sig mig, hvorfor hun spadserer
dèr saa *meningsløst* alene?

Mogens Falck.

Børnehjælpsdagen

De rasler allesammen,
her Frøk'nen, der Madammen,

hist to Studenter Svendsen,
her selve Excellencen.

Med Bøssen alle slider
og kæmper bravt for Sagen;

paa Børnehjælpedagen
ej kendes sløje Tider.

Tegning af Alfred Schmidt

Norsk Side I. fandtes i vort Nummer 23 for den 7. Marts. Om nogle Uger fremkommer Norsk Side III., denne Gang tegnet af Eigil Petersen.

Norske Digtere

Axel Maurer

3

Gunnar Heiberg
er en Sejberg
ble'n i Tidens Løb.
Norges bedste
Pels og Veste
er hans Digtersvøb.

4

Kæmpe-*Christian*
Krogh, han vist kan
leve Livet fuldt.
Men at have
Hamsuns Mave,
det betyder Sult.

Gunnar Heiberg

1

Norges bedste
Værn og Fæste
er dets Poesi.
Kønt af Norge
da at borge
Danmark Del deri.

Chr. Krogh

5

Knap jeg nænner
det — men kender
mange *Skrefsrud* her?
Maurer Folk er
kendt. Han tolker
Andres Laurerbær.

Thersites

Chr. Skrefsrud

2

Store Nordmænd,
Aandens Stormænd
tit vi skikket faar.
No'n med Tanker,
no'n med Manker,
andre uden Haar.

Knut Hamsun

Tegninger af Carl Jensen

Klods Hans' Cycleture

Nu da Alnaturen er paa Nippet til at staa i sin fejreste Pragt er det naturligt, at man sætter sig op paa sin Cycle og med den En egne Energi træder ned i Pedalerne og ruller ud i Mark og Skov.

Her er en lille smuk Foraarstur:

Ud ad Lyngbyvejen, hvor en Cyclesti tilvenstre glæder Sindet. Efter et lille Kvarters Kørsel betragter man begge sine Hænder. Hvis man paa højre Haand har en Kro, paa venstre en Sø og paa skraat ind i Ansigtet tilhøjre en Vej, drejer man ned ad denne og er da paa Bernstorfsvejen. Her brøle Køer, Lærker synge og Solen skinner. Med Sang paa Læben og Luft i Vingerne, men ingenting i Baghjulet flyver man henad Vejen. *„Der arbejdes med Damptromle“*. Nydelige Skærver i Massevis. Saltglacerede Lerrør spredt over Vejen. Cementblokke, Vandvogne, Jernrør, Heste, Søm, Vognmandskuske, Snapseflasker, Sand, Grus, Sporvognsskinner, Eder, Damptromler, Trillebøre, Koben, Hestesko, Hakker, smaa Huse, Sejlgarnssnore og ulykkelige Cyclister opfylder Luften. Efter Kamp med Elementerne ankommes til Fem-Vejen. Seks Pund Ler under hver Støvle. En Hestesko, som betyder Lykke, i Forringen. En Rive i Bagringen. Træk Cyclen ad den tredje Vej, naar De begynder at tælle fra den længst tilhøjre. Efter anstrengende Marsch Skov. Drej om ved fjerde Busk tilvenstre. Lige ud. Søg efter et Bøgetræ med et indskrevet Hjerte. Her drejes tilhøjre. Skovsti. Gaa 527½ Alen frem, lige saa mange Alen tilbage, saa i en Rundkreds og saa atter lige ud. Her gøres Holdt. De maa nu klatre op i det allerhøjeste Træ for at se, hvor De er. Slipper De levende fra det, tager De hurtigst mulig samme Vej tilbage og hjem med Toget.

Turen er meget smuk netop i disse Dage, da Alnaturen ruster sig til at springe ud.

Nav

Københavnernes billige Sommerfornøjelser

med Tegning af Storm-Petersen

Ved Søen beredes der tidt de forlystelsessyge Københavnere store Glæder.

Den lille Dreng staar og græder sine modige Taarer, fordi han har tabt en To-Øre i Vandet, vel vidende, at Mønten er gaaet til Bunds, vender han sig hurtig bort fra Rækværket og søger ved Hjælp af høje Hyl og grædende Taarer at henlede Opmærksomheden paa sig, medens Folket samler sig paa Broen og med spændt Opmærksomhed

iagttager Vandspejlet. Hvor meget tabte han? Er det en Hund, der er druknet? Var den druknede gift? To Øre, er det noget at tude for? Den stakkels Kone, naar hun faar Budskabet! Hvorfor springer Betjenten ikke ud? To Øre kan s'mænd være mange Penge for den lille Dreng! Kan Betjenten ikke svømme? Hvem er det, der har tabt sin Hat? Er det Svanerne, der slaas? Hvor er Redningsbaaden henne? Hvor er . . . . hvad er . . . . hvem er . . . .

Lidt efter kommer Falcks Redningskorps.

Københavner

Af vor sidste Post

M. L. (én benyttet), *N. L.* (én benyttet), *C. S.*, Charlottenlund, *H. G. M.*, Odense, *C. C.*, Mariager, *Peter W.*, *Fru S.*, *Harlekin* — Honorar er afsendt.

B. B., Thisted — »Kære Klods-Hans. Hermed følger en Fortælling fra Vestkysten. De maa endelig lade høre dem i deres »sidste Post«, da jeg som Debutant er meget spændt. Min Danskstillærer siger, at jeg aldrig kommer til at skrive en klar og kort Stil. Fantasiet eller Humøret løber engang imellem af med mig. Men hvis den skulde blive antaget, har jeg et helt Lager af den Slags Fortællinger«

Vi er tilbøjelig til at tro, at Deres Danskstillærer har Ret i den Slutning, han er naaet til, selv om vi ikke er enig med ham, hvad »Fantasiet« og Humøret angaar. Hvis Humøret ogsaa i dette Tilfælde er løbet af med Dem, maa det have løbet saa hurtigt, at vi ikke kan faa Øje paa det. Saafremt De virkelig har et helt Lager af den Slags Fortællinger liggende, skulde De brænde det. De vil næppe kunne faa det realiseret paa anden Maade. I hvert Fald kan vi ikke hjælpe Dem dermed.

Ejnar G. — Tegningerne kan heller ikke anvendes i denne Form. Bladets ypperste kunstneriske Kraft kan ikke finde noget Talent i dem, og han har dog ledt efter det med en Omhu, som bør paaskønnes i Betragtning af, at hans Tid er saa optaget.

A. S., Horsens — Kan ikke gøre for det, men vi synes ikke, den er morsom.

Mops — »Kæreste Klods-Hans. Har du hørt noget saa grinagtigt? En Mølleejer reklamerer saaledes: »De ærede Landbrugere anbefaler jeg som fortrinligt Gødningsmiddel fra min fine Dampmølle fineste Benmel. Jeg er ogsaa, hvis d'Hrr. Landbrugere skulde foretrække det, rede til mod en ringe Godtgørelse at male Deres egne Ben.«

Ja, vi har hørt det, der var ikke saa lidt grinagtigere.

Kontrolløren (raaber): — Die Tantzerinnen auftreten halbneun!

Bondekonen (til sin Mand): — Pier kom, de æ it noued faa dæ!

Sokkelund — Det er beklageligt, at De til Deres Tegning har benyttet en Tekst, der er set saa ofte paa Tryk. Men baade Udraaberens Mund og Haand er anatomisk set saa interessant, at vi mener at kunne forsvare en Optagelse.

M. L. — De har tænkt Dem, at vi kunde bruge nedenstaaende »selvoplevede Pudsighed«. Velan da:

»Læreren spørger en ny Elev, hvad hans Fader er. Drengen nøler og ved ikke, hvad han skal svare. En anden Dreng svarer da for ham: »Hans Fa'r er ingenting, Hr. Lærer, for hans Moder er skilt ad.«

G. N., Frederikshavn — Den af Dem indsendte Vittighed modtager vi mindst én Gang om Ugen. Den var allerede hadet og afskyet paa Hostrups Tid, og den er ikke bleven mere afholdt siden. De vil da forstaa, af hvilken Følelse vi gribes, naar den paany stiger frem af vor Brevbunke og sætter sit falmede, taabelige og hæslige Smil op, og De vil fatte, at De har Grund til at prise Deres Skæbne, fordi De bor saa langt borte, at De ikke har kunnet aflevere »Vitsen« personlig. Den første, som er i Besiddelse af den fornødne Frækhed, kommer ikke ned ad Trapperne, men ud gennem Vinduet. Og vi har Kontor paa tredje Sal, saa vi er ikke sikker paa, at han undgaar at støde sig.

Carlo J., Berlin — Den samme Idé, som De har anvendt i den ene af Tegningerne, har allerede været benyttet i *Klods-Hans* for nogle Uger siden. Og vi har ikke Brug for flere moderne Damehatte i vore Spalter. De tager altfor umaadelig megen Plads op.

J. J. — »Hvorfor optræder den svenske Operette paa Kasino? — Fordi Direktør Ranft gærne vil have no-i-Kas'en.«

Har De den Slags Tilfælde ofte? Saa skal De nu alligevel være forsigtig.

Sagførere.

Aarhus. **Chr. Birch.** Overretssagfører. Søndergade 11. Tlf. 1764.

Aarhus. Sagførerfirmaet Christensen & Jensen, Frederiksgade Nr. 1, Telefon 241. Incasso. — Søsager.

Assens. **C. Birkholm-Christensen.** Handelsincassationer. - Hurtig Afregning.

Nykjøbing Mors. **Birger Hoff.** Sagfører, cand. juris. Incassoforretning. Hurt. Afregn. Forespørgsler besv. gratis.

Odense. **C. F. Simonsen.** Energ. Incasso overalt i Provinserne. Prompte Besørgelse. - Personlig Ledelse.

Randers. Sagfører **Marius Christensen.** Incassationsforretning for Jylland. Øjeblikkl. Afregning. Omg. Ekspedition.

Skive. **Bøttern.** Sagfører. Incasso overalt i Jylland. — Hurtig Ekspedition og Afregning. —

Thisted. **A. Gade.** Sagfører. Handelsincasso.

Varde. **Oldager & Lyster.** Sagførere. Energisk Incasso. — Soliditetsoplysninger meddeles. —

Viborg. **H. F. Andersen.** Sagfører. Handelsinkassationer.

Hoteller.

Aalsgaard. **Aalsgaard Badehotel.** pr. Aalsgaard St., 1½ Times Rejse fra Kbhvn. Smukkeste Beliggenhed og Sandstrand. Værelser med Pension fra 4 Kr., uden P. fra 1½ Kr. Al Komfort. 12 Billeder Aalsgaard og Omegn gratis. Postadr. Hellebæk. Tlf. Helleb. 22.

BÆKKELUND.
Sommer-Etablissement pr. Bækkelund St.
Jyllands smukkeste og historiske Egn. Anbefaler sig til Foreningers Udflugter. Bestillinger paa større og mindre Selskaber modtages. Pensionspris 3,50 Kr. pr. Dag efter længere Tids Forløb gives Moderation. Telefon 178 a Viborg. Baade og Bade forefindes i Hald Sø.

ESBJERG.
A. Eeg's Palme- og Vinterhave,
største og eleganteste Restaurant. Daglige Koncerter af udenlandske Musikere.

Frederikshavn. **Central-Hotellet.** Tel. 136. Nærm. Hotel v. Baneg. Elekt. Lys. 1. Kl. Køkken. LagredeVine. *Georg Christensen.*

Frederiksværk. **Hotel Arresø** (forh. Centralhotellet). Byens største Hotel med Theater og Have. Pension 3½ à 4 Kr. Foreninger modtages.

Løgstør. **Hotel du Nord.** Byens ældste, største og bedste Hotel. W. C. *Edv. Jensen.*

Næstved. **Hotel Bellevue.** 2 Minutter fra Banegaarden. 1ste Kl. Værelser. Kr. 1.00—1,50. Prøveværelse. Tlf. 227. *J. C. Jørgensen.*

NØRRESUNDBY.
Hotel Royal
Nyt 1ste Kl.s Hotel.
H. H. Carstens.

Odense. **Hotel St. Knud.** 1. Klasse. Vestergade 64. Telefon 84 og 1441. *Carl Schmidt.*

Odense. **Missionshotellet „Ansgar“** Eneværelser fra 1—2 Kr. inkl. elektriskLys. Ingen Drikkepenge. Karl ved Togene.

Roskilde. **Jernbanehotellet.** Vis à vis Banegaarden. Godt Køkken. Moderate Priser. Elektrisk Lys. W. C. *R. Hansen.*

Skive. **Skyttes Hotel.** Nærmest Banegaarden. W. C. elektr. Lys. Værelser fra Kr. 1,50.

Taarbæk **Badehotel.** Tlf. Bellevue 63. Store Værelser med Balkon og fuld Pension fra Kr. 4,50. *H. Wittmack.*

ULVEHAVE BADEHOTEL
pr. Vejle. 20 Minutters Gang fra Vejle og Munkebjerg. Telefon: Vinding Nr. 7. Hotellet er smukt og stilfuldt monteret. Altan for hvert Værelse, henrivende Beliggenhed ved den for sin Skønhed berømte Vejle Fjord. Fjorddamperne anløbe Hotellets Dampskibsbro. Fuld Pension 4½ à 5 Kr.

Viborg. **Jernbane Hotel.** Værelser Kr. 1,25 à 1,50. *P. Sejersen.*

A. & M. — Naar A. N. Bogdanoff & Co.s Navn ikke staar paa Æsken, er Cigaretterne selvfølgelig ikke ægte. Forlang derfor udtrykkelig

Bogdanoff 104.

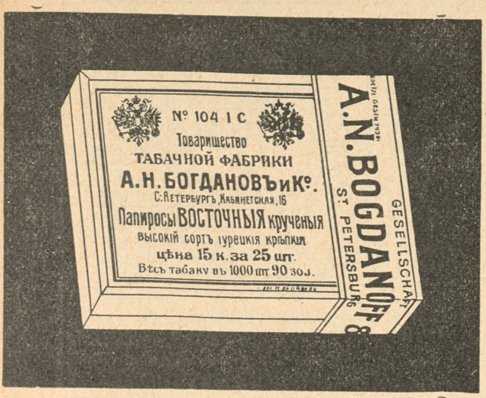

Facsimile af den ægte Bogdanoff 104.

Fin russisk Cigaret.
25 Stk.—30 Øre.

Automatpakning:
20 Stk.—25 Øre.

KLODS-HANS

Redaktion og Ekspedition:

Citygade 22 - Telef. 5164.

Adm. Direktør: CHR. LAURITZEN

Redaktør: CHR. FLOR.

Forretningsfører for Reklame-Afd.:
GEORG NEERBORG.

Abonnement 3 Kr. Kvartalet
tegnes i Bogladerne, paa ethvert Postkontor og i Hovedekspeditionen.

Enkelte Numre 25 Øre
faas i Bogladerne, i Kioskerne og hos alle Bladforhandlere Landet over.

Annoncer fra Indlandet
modtages gennem Bladets Kontor og gennem alle anerkendte Annoncebureauer. 40 Øre pr. Nonp. Linie med 10, 20 og 30 pCt. Rabat for resp. 13, 26 og 52 Gentagelser.

Annoncer fra Udlandet
For **Tyskland, Østrig-Ungarn** og **Schweitz's** Vedkommende modtages alene Annoncer gennem **Rudolf Mosses Annonceekspedition i Berlin** og dette Bureaus Filialer i **Breslau, Chemnitz, Køln a. Rh., Dresden, Frankfurt a/M., Halle a/S., Hamburg, Hannover, Leipzig, Magdeburg, Mannheim, München, Nürnberg, Prag, Stuttgart, Wien, Zürich.** Annonceprisen er 60 Pf. pr 50 m/m bred Nonp. Linie (Rudolf Mosses Normal-Liniemaal Nr. 3).

LANDS UDSTILLINGEN AARHUS

Klaverundervisning og Sangindstudering
saavel i Elevens som i eget Hjem.
Fru Emma Lundsted, Julius Blomsgade 21[1].
(Uddannet af Prof. Neruda og i Berlin).

Brug altid
Aggerbecks
ægte Iris Sæbe
25 Øre.

Har De ikke en Slægtning, De kan betro Dem til, og som vil sørge for, at Deres syge Hjærne faar den fornødne Pleje, inden det bliver for sent!

A. B. »Med Foraarsarbejder nu
mod Sommer
Jeg mig anbefaler, derfor ring og
straks jeg kommer.
Lige meget, om det er smaat eller
stort,
De faar det øjeblikkelig gjort.
Saavel Tømrer som Snedker og
Murer,
gøres billigt, solidt og af Kram,
som duer.«

Det vilde, inden vi reflekterer paa Deres venlige Tilbud, interessere os at erfare, af hvilket »solidt Kram«, De fremstiller Deres Tømrere, Snedkere og Murere, og om De fabrikerer Dem personligt, eller De har Assistance. Ogsaa en Priskurant vilde vi gærne have. Den af Dem opfundne Specialitet er jo af en saa ejendommelig Art, at De forhaabenlig vil tilgive os vor Videbegærlighed.

W. H., Odense — Tak, men vi har som allerede bemærket foreløbig ikke Brug for andre Epigrammer end de, vi selv laver og paa hvilke vi haaber i den nærmeste Fremtid at kunne give Dem overraskende Prøver.

Herren: — Hwa'? Kan De ikke give tilbage paa en Halvtredsøre?
Barbersvenden: — Næ, det kan jeg skam ikke, men jeg kan jo barbere Dem en Gang til, saa passer det jo.

N. L. — Da vi, i Betragtning af, at De øjensynlig gør Dem Umage, ikke vil, at De skal gaa forgæves to Gange, har vi givet Deres Tegning en Plads her. Men vi kan ikke tilbageholde en let Forundring over den unge Mands noget ekscentriske Benklæder og over Barbersvendens besynderlige Paaklædning. Hvis Svenden gaar saaledes kostymeret paa den Stue, hvor De søger, tilraader vi Dem for Deres Renommés Skyld at forsøge en anden.

K. S. J. — »Da jeg har Grund til at antage, at vedlagte Bidrag kan anvendes, hvis Redaktionen mener, det kan overføres, vilde det glæde mig, hvis det skete.«

Ja, hvis og saafremt og for det Tilfælde, at . . . nej, Bidraget forekommer os ikke synderlig grin agtigt, og desuden savner vi en Angivelse af Navnet paa det spanske Blad, fra hvilket det er taget. Vi laaner ikke uden at citere.

Helene G. J. — Frk. Harriet Fischer er en Datter af Kunstmaler Paul Fischer. Præmietagernes Portrætter vil De finde i dette eller i det følgende Nummer af *Klods-Hans.*

+c+T. — Deres lyriske »Digt« er gaaet i Papirkurven, efter at vi forgæves havde tilbudt Redaktionens kvindelige Medarbejdere det til Papillotter. De erklærede med en sjælden Enstemmighed, at de var bedre vant.

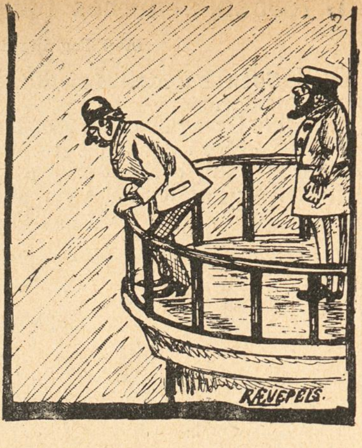

Opsynet ved Taarnet: — Har De tabt noget?
Besøgende: — Næ, men min Kone er vist i Færd med at finde herop.

Rævepels — De skriver: »Jeg er dybt bevæget, rørt til Taarer, modtag min varmeste Tak. Honorar er ankommen i dette bevægede Øjeblik. Drikker Deres Skaal i D. C. L. Whisky. Skaal! Deres Taknemlighed har gjort os godt. Vi er saa vant til Utaknemlighed. Skaal igen!

Rævepels — Hvis De anede, hvor mange Vittigheder om og satiriske Fremstillinger af I. C. Christensen, vi modtager med hver Post! Ham kan vi saa udmærket klare paa egen Haand.

M. A. S., Aalborg — Deres Honorarkrav er altfor urimeligt og staar ikke i nogetsomhelst Forhold til Vitsens Værd.

W. G., Herning — Professor Labris Vittigheder er saa rædsomt kendt. Og de bliver ikke mindre kendt, fordi de i dette Tilfælde udgiver sig for at være »Professor Lakris«.

H. H. H. H. — Digtet om Anders Nielsen kan ikke benyttes. Det undrer os iøvrigt at et saa fortræffeligt Emne ikke har kunnet inspirere Dem til værdifuldere Verselinjer.

Direkte til Læserne — Skønt vi, som andetsteds i denne Rubrik meddelt, rent principielt ikke ønsker flere Billeder af de ny Damehatte, gør vi i dette Tilfælde den Undtagelse, som altid skal til for at bekræfte Reglen. Nedenstaaende Tegning er os nemlig sendt af en tysk i Berlin bosat Tegner, der som saa mange andre Udlændinge med Interesse studerer *Klods-Hans* og som har ønsket selv at yde et lille Bidrag til den. Vi bringer det med — for en Gang Skyld — den tyske Tekst. Den lader sig nemlig ikke oversætte.

Zur neuen „Damen-Hutmode"
— Nun, Herr Baron, wie gefällt Ihnen mein neuer Topf?
— Gnädigste — äh — einfach »Tip-Topf«.

NB. Indsendte Bidrag, saavel Tegninger som Tekster, opbevares ikke og tilbagesendes kun, naar Porto vedlægges.

Elegante og fikse
Dame Hatte
fra 3,85, 4,85, 6,50, 8,00, 9,85 til 25 Kr.
Sidste ny, flotte Modeller.
ARNOLD KAYSER.
Mode-Salon.
Frederiksborggade 4, 1. Sal.
(ved Kultorvet.) Telefon Byen 4349.
**Ingen Butiksleje,
derfor billigste Priser.**

MÆRKE:
KOKKEPIGE
Vega Palmin
MÆRKE:
SOLSIKKE
Garanteret reneste, bedste og mest økonomiske Plantefedt til al Husholdningsbrug.

KØBENHAVNS HAMLET CYCLEFABRIK
DANSKE HAMLET CYCLER
Indreg. Varemærke.
Hamlet,
Kjøbenhavns Cyclefabrik.
Fabriksudsalg
Kjøbmagergade 64,
Hj. af Kultorvet.

Mod Smitte er, F. Pauli's Azymol det mest anvendelige og virksomste, ifølge flere fremragende Lægers enstemmige Erklæring. Azymol sælges paa Apotheker, i Parfume- og Urtekramhandeler. Azymol er det bedste Mundvand.
Hoved-Depot hos: ALFRED BENZON,
KØBENHAVN.

Kgl. Hof-Forgylder
A. W. Mogensens Efterfølger,
Palægade 5.
Forgyldte Rammer i alle Stilarter.
Spejle, Skærme, forgyldte Møbler etc.
Fineste Opforgyldning.
Telefon Palæ 351.

Brødrene Poulsens
Handelsgartneri, Peter Bangs Vej 30, Tlf. Godth. 317. Leverer blomstrende Blad-, Hænge- og Altanplanter. Altanbeplantn., Haveanl. og Vedligeh. udf.

Leverandør til Hs. Maj. Kongens Hof.

Silke-Cravates. * Største Udvalg. Bedste Kvaliteter. * **Silkehuset.** * Bedste Kvaliteter. Største Udvalg. * Silke-Paraplyer.

Fuldstændig gratis

og franco, samt uden at De paatager Dem nogensomhelst Forpligtelse til at købe noget, erholder De vort store danske Hoved-Katalog over de bedste Cykler Mærke **„Jagdrad“**. Fineste Præcisionsarbejde, derfor 2 og 5 Aars Garanti. Prima Cykler med Klokkelager, complet med Pneumatik Kr. 45.—, 53.—, 54.50, 57.—, 58.— o. s. v. Stort Udvalg i Tilbehørsdele, Pneumatik, Symaskiner, Musikinstrumenter, Elektriske Lommelamper, Staalvarer, Ure og Skydevaaben.

Salg direkte til Private.

De tyske Vaaben og Cyklefabriker, Kreiensen 29. Tyskland.

Intet til Haarets Pleje kan sammenlignes med **Gothenborgs Is-Vand,** renser, styrker og forfrisker som intet andet.
Faas overalt. Hovedoplag: **Madsen & Wivel. Kbhvn.**

Quaker Oats

Fremstilles kun af den fineste Havre.
Faas kun i Pakker til 50 og 25 Øre.

Haarets, Hudens og Tændernes Pleje.

Alt hvad der eksisterer af
virkelig gode Specialiteter
faas i
Parfumerie Breinings Udsalg,
Østergade 26 (City). — Frederiksberggade 40 (Bristol).
Gl. Kongevej 145. — Strandvej 175.
Aalborg. Aarhus. Odense.

Plænen

er Havens bedste Pryd. Før De anlægger ny Græsplæne eller begynder at vedligeholde den gamle, bedes De forlange min **Anvisning til Anlæg og Pasning af Græsplæner,** som indeholder mange nyttige Vink og sendes frit.

L. Dæhnfeldt, Odense.

1. Kl. Barbér & Frisørsalon

Købmagergade 25, 1. Sal.
I. Loldrup.

Udstillingsbesøgende,
husk Banegaardsrestaurationen i Aarhus.
Hurtigste Servering.
Fineste Smørrebrød.
Stort Udvalg i á la carte Retter.

CHAPCHAL FRÈRES
10 STK. 20 ØRE — **Reseda №18.** — 25 STK. 50 ØRE
ÆGTE RUSSISK CIGARET

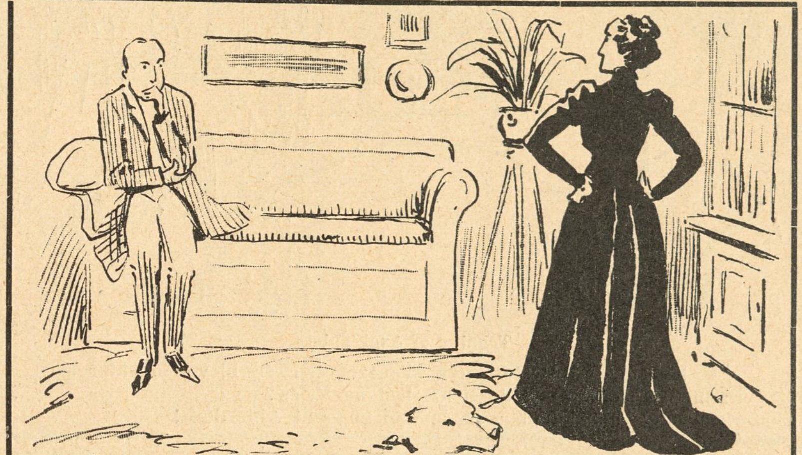

Hun: — Alt har jeg bragt med her i Huset . . . hvad havde du, da vi giftede os?
Han: — Ro og Fred havde jeg da!

H. Steensens 3 Stjerne-MARGARINE er altid den bedste

Har De Tandpine
brug **Chr. V. Mendes** berømte
DENTIN
som hurtigt stiller de heftigste Smerter.
Faas i Glas à 45 Øre.
9, Kronprinsensg. ny Materialh. 9.
København K. — Telefon 8418.
Forlang udtrykkelig
„Chr. V. Mendes Dentin

HANSONS STEMPELFABRIK NY ØSTERGADE 2
TF. 354 MÆRKEPLADER
Signeter, Dørplader, Haandtrykkerier, Brændejern, Numeratører, Perforérer

Klods-Hans er en Akvavit,
Som Humøret op kan stramme,
Klods-Hans giver ved sin Flamme
Os paa Livet Appetit.

GLOBUS JUVEL Spise-Chokolade

LEVRING & LARSEN
104. GL. KONGEVEJ 104
aut. Installør af elektrisk Lys

Gummi & Sygepleje-ARTIKLER
Vestend 4. København

Stempler, Signeter, leverer Clicheer billigst P. Bøttcher, Gravør Aalborg

Højeste Laan paa
Klasselodder, Fornyelse paatages. Gevinster udbetales. Assistentshussedler, Rente 4 Øre af Kr., Møbler, Cycler, Partivarer, Rejsetøj, Guld, Sølv, Uhre, Seng- og Gangklæder, Linned, Bøger m. m. Panter over 20 Kr. hentes frit. Ugenert Indgang ligeoverfor Kommuneskolen.
Nansensgade 37 St. (gl. Nr. 25 B).
Holm.

Ældste danske Produkt
ALFRED BENZON MALTEXTRAKT
uovertruffet det bedste.

Carl Bang. Fiskeforretning.

Gl. Strand 28. Telefon H 851.

Bogsamlinger samt enkelte Værker og Bøger købes til antagelige Priser.
M. P. Madsen, Nørregade 4, 1. S., fra 9–6. Skolebøger købes ikke.

Det eneste hygiejnisk fuldkomne, i Anlæg og Drift billigste
VARMEANLÆG FOR VILLAER
er det forbedrede amerikanske Central-Friskluft-Opvarmning.
Installeres i enhver — ogsaa ældre — Villa. Forlang Prospekt.
K. Thomsen. Vester Voldgade 2. København B.

Dir. A. CARLSEN, Ing. Kapt. M. Ing. F.
A/S **DANSK PATENT KONTOR**
5570
KJØBENHAVN, B.
Jærnbanegade 6.

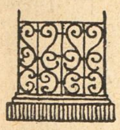

Have- og Gravgelændere,
saavel af smedet Jærn som af Jærntraad, leveres fra 4 Kr. pr. løbende Alen, samt elegante og billige Jærnporte. Illustreret Priskurant tilsendes. Ordres til Provinserne ekspederes. Mange Anbefalinger foreligger.
Telefon 2790.
V. Fiedler, H. C. Ørstedsvej 30.

ooo **Wilsons** ooo
Gummivarelager
Gothersgade 12, København.
Alle Sygeplejeartikler mod Efterkrav. Ill. Prisliste.

Vibe-Hastrups Læder-Creme gjør Fodtøjet blankt og bevarer Læderet.

Hobro Maltekstrakt

CHRISTIAN F. KEHLETS
Favorit Chocolade
pr. Pd. 1,00, 1,20, 1,40, 1,60, 1,80.
Fineste Velsmag.
Største Næringsværdi.

Køb Damehatte i Pilegaarden. Europas største Hattebazar. 17 store Udstillingsvinduer. Pilestræde 16.

Spis Middag
Kl. 12-2 el. Kl. 3-5. Rosengaarden 14.
Tjenestepigeforeningens Fagskole.

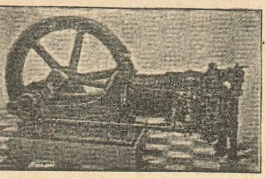
Rud. Kramper & Jørgensen. HORSENS.
Sugegasmaskinen „Gideon"

Baby Flaskevarmer og Sengevarmer.
Det yderste Rum fyldes med kogende Vand. **3 Kr** Forsendes mod Indsendelse af **Kr 3,35**
Bøgelund-Jensen,
Specialforretning i Køkken Udstyr.
Raadhuspladsen 2,
Telf. H 863. Helmerhus.

Er et ufejlbarligt Middel mod skør og revnet Hud.
CLEMATIS CREME
VALDEMAR JØRGENSEN
PILESTRÆDE 40,
Hj af Sværtegade.

Det originale Maltet Brød fra Schulstad & Ludvigsen kendes paa at det altid bærer dette Mærke
Den nye Brødskærer „Fix" skærer let al Slags Brød i glatte Skiver
Patent Ludvigsen
Faaes hos alle Jsenkræmmere

UOVERTRUFFEN TIL FREMBRINGELSE AF EN SMUK HUD
KALODERMA-GELÉ & KALODERMA SÆBE.
GRAND PRIX VERDENSUDSTILLINGEN ST. LOUIS 1904
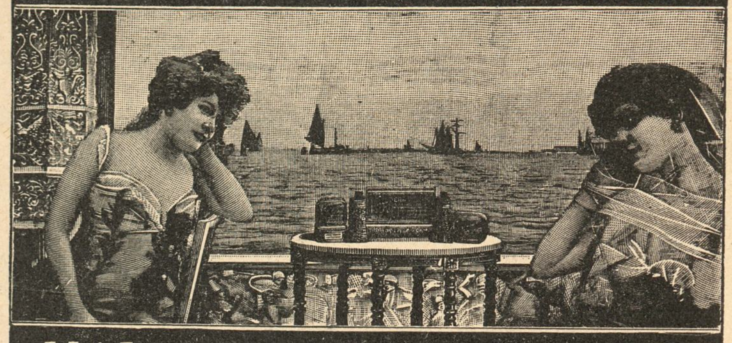
KALODERMA F. WOLFF & SOHN. KARLSRUHE.
FAAS PAA APOTEKERNE SAMT I PARFUMERI & FRISØR-FORRETNINGER.

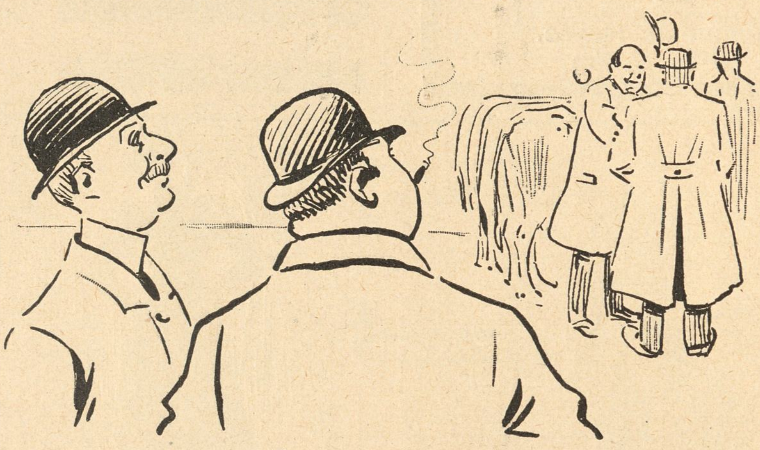
Tegning af Axel Thiess

— Hvorfor er Hesteslagter Wentzel Becker bleven Ridder af Dannebrog, er han Medlem af Hestens Værn?
— Ja naturlig, han gi'er dem jo en glad Alderdom!

KORSØR MARGARINE.

Grand Hotel
ODENSE.
Største og fineste Hotel paa Fyn.
Elektrisk Lys og W. C.
Telefon paa Værelserne.
James Perrot.

F. A. Thiele Købmagergade 5.

Elisabethsmindes Kogechokolade

Caracas Kr. 1,60 „1,40
Vanille Kr. 1,20 „1,00
Kronevanille Chokolade Kr. 1,20 „1,00
Vanille Brud Chokolade Kr. 1,20 „1,00

Københavns Vandkuranstalt.
Anbefaler alle medicinske Bade.
Toldbodvej 7. Telefon Palæ 659 y. Kbhvn. Forlang Prospekt.

A. C. Gaméls patentbrændte Java-Caffe.
Kun ægte Java-Caffe af fineste Kvalitet.
Friskbrændt og malet hele Dagen.
Etableret 1805. **Udsalg: 27, Østergade.** Etableret 1805.

Haarets Pleje.

Et smukt velplejet Haar er en naturlig Prydelse, enhver Kvinde kunde og burde eje; men hvor ofte begaaes der ikke den største Vandalisme paa dette Omraade. Lige saa sikkert som et smukt Haar kan kaste Glans selv over mindre skønne Træk, lige saa sikkert kan et smukt Ansigt tabe sin Ynde, hvis det omgives af et dødt, stridt eller pjusket Haar. Haaret er som en Ramme, der enten forhøjer eller forringer det Billedes Skønhed, den omslutter.

Prøv en Flaske »Javol« eller to, og Deres Haarvækst vil vinde i Glans og Fylde. En Flaske Javol er tilstrækkeli til flere Maaneder. Pris pr. Fl. Kr. 1,50 — Dobbeltflaske Kr. 2,50 — »Javol« Shampooing Pulver, idealt Haarrensningsmiddel, 15 Øre pr. Pakke. Faas overalt. Hovedoplag: *Trojel & Meyer*, Kronprinsensgade 1, København.

Horsens Sejl-, Sække-, Telt- og Presenningfabrik. Brdr. Mortensen.

Circus Ciniselli. Hver Aften Kl. 8 pr. stor brillant Forestilling med stadigt vekslende Program. Optræden af alle første Rangs Attraktioner. Hver Søndag Kl. 4 Familieforestilling, hvortil hver Voksen har Ret til **gratis** at medtage et Barn.

Skovkøretøjer, Landauere og Charàbancer udlejes billigt. **Pilestræde 66.** H. & G. Nielsen. Telefon 528.

Har De Pip-
pene hørt i Skoven, har De seet hvor alt grønnes og mærket hvor Solens Straaler bager. Nu vaagner Tankerne om Ferie, og derfor spørger det „Fanden i Voldske Blad" *„Hold mig i Haanden"* sine Læsere:

Hvor i Danmarks Land tilbringer De helst Deres Sommerferie?

I denne Konkurrence udsættes som sædvanlig mange og store Pengepræmier, saa store at De for en enkelt kan skaffe Dem et gratis og fedt Ferie-Ophold.

Konkurrencen startes i de nærmeste Numre. Køb „Hold mig i Haanden", læs og forbavses. I Numret paa Tirsdag — Børnehjælpsdagen — begynder den sindssvagt grinagtige illustrerede Roman: *„Peter Langfart gennem det mørke Fastland"*. Følg med fra Begyndelsen.

Fra 1. Juli udvides „Hold mig i Haanden" med 4 Sider og byder saa hver Uge sine Læsere: *16 Sider for 10 Øre.* Bladet faas i alle Bladudsalg og paa alle Jernbanestationer.

* *Fonnesbech's The. Østergade 10. Telefon 252.* * *Fonnesbech's The. Østergade 10. Telefon 252.* *

Frederiksberg Gasværk.

Knuste Kokes . . . Kr. 1,90.
Hele Kokes . . . . . Kr. 1,65.

Hertil kommer Kørsel, Op- eller Nedbæring efter Takst.
Ordres modtages saavel til Afhentning som til Levering straks.
Kontor. **Gl. Kongevej 120,** Telf. 3607.
Hele Ladninger læsses frit paa Gasværkets Sidespor.

·NATIONAL·
AKTIE-KAPITAL:
1 MILLION KR.
Agenturer i ca. 100 Provins og Stationsbyer.
HOVEDKONTOR
NØRREVOLDGADE 13-15
KØBENHAVN
Forlang Tilbud.
TEGNER
SYGE &
ULYKKESFORSIKRINGER
I ALLE
SAMFUNDSKLASSER

Arb. Bryggeri „Stjernen".
Lager — Porter — Pilsner.
Mørk Skattefri.
Half and Half.

HERM: N PETERSEN & SØN
Etableret
1849.
Bredgade №23

Warning & Petersen's
Xeroform
Sæbe.
pr Stk. 25 Øre

Forlang vort nye Cycle-Katalog for 1909!
Herrer Agenter kunne skaffe sig en god Bifortjeneste ved at optage Ordres for os.
Obs. Enestaaende billige Priser og Prima Varer. Skriv straks til
Dansk-Svensk-Staal-Aktieselskab,
Vesterbrogade 24, København B. Telefon 9122.

SINALCO
Alkoholfrit!
Er det guddommeligste De kan nyde.
Faas paa alle Restaurants.
Sælges hos de Handlende i 1/5 Liter Fl. à 12 Øre.
Eneste Fabrik i Danmark.
Dansk Aktieselskab „Sinalco".
Fabrik og Kontor: Amaliegade 28.
Telefon 5828.

LAX
I alle Kvaliteter
Gaasebryst, Oksetunger
etc. anbefales.
Alt i første Klasses Varer.
Handlende og Restauratører Rabat.
Telef. 817. **Jacob B. Krøll.**
Klareboderne 10. Kbhvn. K.

Styrtebadsapparater
Badeovne & Kar
Prisfortegnelse franco
O. Lindberg
Vesterbrogade 11.
W.C.

CLICHER
af enhver Art for
Bogtryk,
Messing, Zink og Kobber
*
Illustrering af Prislister
til ekstra billige Priser.
1. Kl. Tegnere.
*
Leverandør af Illustrationer
til
Telefon 5085. KLODS-HANS
Charles Hansens Repr.-Anst.
Pilestræde 19, Hj. af Silkegade.

Flere hundrede Kroner
kan tjenes ved at modtage Bestillinger paa Stempler, Tryksager m. m. Skriv efter Prisliste.
J. Jørgensen,
Ny Rosenborg, Esbjerg.

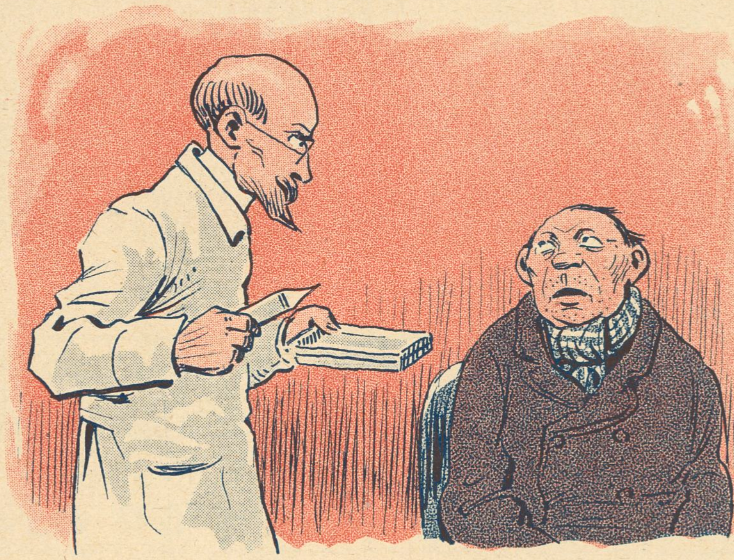

Jens Peersen har faaet en Flue i det ene Øre, og Doktoren sprøjter løs med Olie, men det behager ikke Insektet at komme ud.
Doktoren: — Den Flue maa rigtignok sidde langt inde?
Jens: — Ja, se, den sitter nunte i ded Øre, den sitter i ded aanned. Men a har trout, han sku' sprøjtes tværs igennem æ Houed, man har junte Forstand po saadden noued.

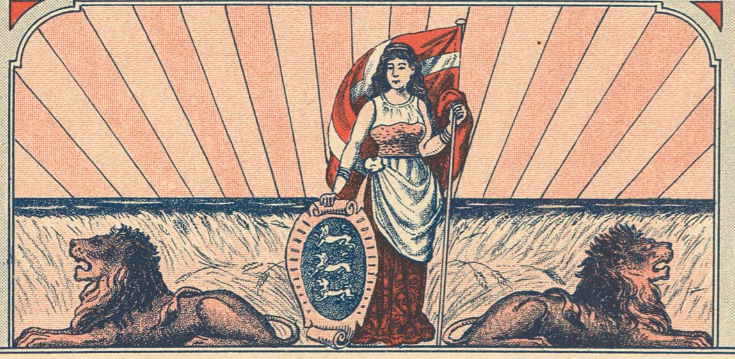
CIGAR- OG TOBAKSFABRIKEN „DANMARK";
NIELS HEMMINGSENSGADE 20 KØBENHAVN
Vort Land
PRIS: 4, 5, 6, 7 OG 8 KR. PR. 100 STYKKER
I FORTRINLIGE UDSØGTE KVALITETER
FORM- OG HAANDRULLEDE

Livsforsikrings-Aktieselskabet
„Gresham"
tegner alle Arter af Livsforsikring paa fordelagtigste Vilkaar.
Raadhusstræde 6. Telefon 5782.

R. WENGLER.
AMAGERTORV
7.
Illustr. Prisliste franco.

Stempelfabrik.
P. D. Buch, Ryesgade 11, Aarhus. Telefon 647. Eneste Fabrik i Landet, der udelukkende fabrikerer Kautschukstempler.
Agenter antages overalt i Landet til høj Provision.

SVENDBORG BRYGHUS
Bock-Øl
Lager-Øl
Pilsner-Øl
Dobbelt-Øl

Emil Brandts Vinhandel,
Hyskenstræde 10. Tel. 1390.
Udsøgte Vine fra I. Klasses Huse
anbefales.

Oatine er et Naturprodukt fremstillet af ren Havre.
Oatinen renser Porerne, ernærer Huden og giver en klar smuk Teint.
Indgnides og aftørres efter 2 Minutter. Koster c. 2 Øre ved daglig Hudpleje. Pris 1,25 og 4 dobbelt Indhold 2,50. **Oatine-Havre-Balsam** for Hænderne 25 og 50 Øres Tuber. **Oatine Tandpasta** bevarer Tænderne og giver forfriskende Eftersmag. 25 og 50 Øres Tuber. Modtag kun Oatine. Faas i Parfumerier, paa Apotheker og hos Materialister. Grand prix og Guldmedaille Paris, London, Wien etc. **The Oatine Company, London. København, Hauserplads Nr. 9. Tlf. 9010.**

Brødrene Tvensen's Damp-Chocolade-, Kæks-, Biscuits-, Marzipan-, Rocks-, Drops- og Sukkervare-Fabrik. Odense.

Leverandør til H. k. H. Prinsesse Marie.
A. Politopoulos, Dr. Tværgade 14.

Græske Cigaretter
C. Varkas
faas overalt.

TORPEDO
FRIHJULSNAV
er det mest efterspurgte og derfor det bedste.

ECCE EGO
CIGAR
A/S

Gak ikke, men gaa til
MADSEN-LIND
og køb Bøger.

De forenede Mineralvandsfabrikker
Tlf. Øbro 801. „SELTERSKILDE". Tlf. Øbro 801
Mineral- og medicinske Vande
faas paa alle større Hoteller og Restauranter, Eks. d'Angleterre, »Hafnia«, Turisthotellet o. s. v.

Bestil hos Deres Gartner en Daase **Engelsk Blomstergødning** Clays Invigorator, og De vil hurtig iagttage en forbavsende Trivsel hos Deres Potteplanter. 1 Pd. 50 Ø., 1/2 Pd. 35 Ø. i lugtfri Blikdaaser med udførlig Brugsanvisning. Eneforhandler for Skandinavien: L. Dæhnfeldt, Odense.

Aarsleffs Esprit de Valdemar
anbefales som den mest forfriskende Parfume.

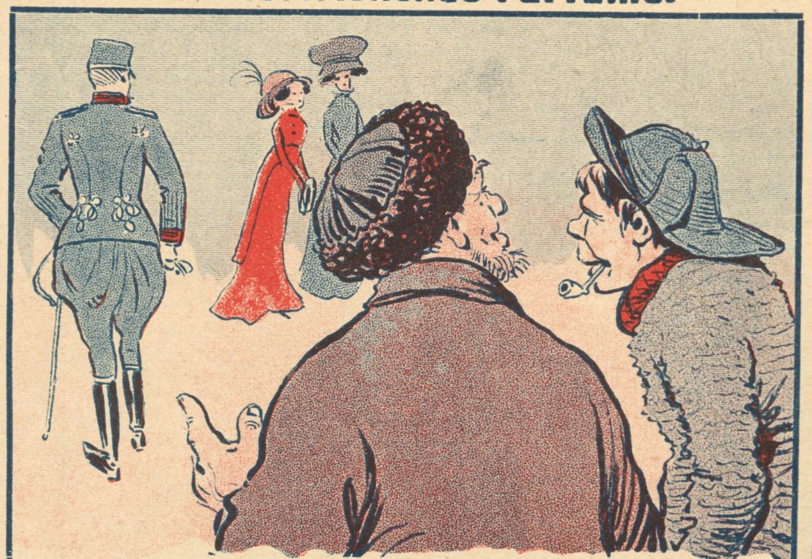

— Vil Du nu bare se ham der! Sikke fint han har skudt Trosserne op paa Akterdækket.

Reserveret
Fotograf Hermansen,
Aarhus.

BREMERHOLMER

Fin gammel
Akvavit,
lagret paa
Madeirafade
50 Øre pr. 1/1 Fl.,
25 Øre pr. 1/2 Fl.,
faas overalt
Hovedsdepot
Havnegade 15
Telf. 9331.

"D.C.L."
King George IV
Liqueur Whisky

WHISKY

DRIK ÆSKULAP

Hjælp ved Blodkongestioner.
Niemann, Hamburg, Rutschbahn 10.

Forlang
W. BÄHNCKE & Co
Sennep

Phønix Normal Brød

Bergmann & Hüttemeier.

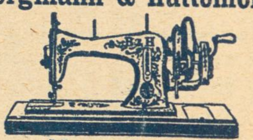

Havnegade 5.
Ligefor Holmens Kirke.

Savon aux Violettes de Parme
fra C. RAFN's Fabriker, Aalborg, er dog den bedste af alle Sæber, skønt den kun koster **50 Øre.**

Magasin du Nord beskæftiger i sine Fabriker i Landskronagade flere Hundrede Arbejdere og tilvirker paa Væverierne uldne Kjoletøjer, Linnedvarer, Dækketøj, hvide Varer, Møbelstoffer, Bomuldsvarer og mange andre Manufakturvarer, som med Fordel kunne fremstilles her i Landet. Ved Køb i Magasin du Nord har Publikum saaledes Fordelen af at kunne erholde Varerne fra selve Fabriken og sparer derved Mellemhandlerens Avance.

„Le Khédive—Ed. Laurens"
Fineste ægyptiske Cigaret
KUN ÆGTE, NAAR NAVNET ED. LAURENS FINDES I VANDTRYK I HVER CIGARET

til Menneskets Sundhed er den eneste ægte
Nephthys-Livs Essents
faaes overalt; en gros hos S. Madsen, Aarhus.

Central Hotel,
Raadhuspladsen 16, København B. Centralvarme, Elevator, elektr. Lys og Telef. paa Værelserne. Obs. I Vintermaanederne stor Moderation. Poul Møller.

Musik-
Instru-
menter
og
Pianolaen.

PETERSEN & STEENSTRUP,
St. Kirkestræde 1.

Peter Schannongs
Monumenter.
St. Kongensgade 84
(ved Marmorkirken),
hvor jeg træffes personlig.
Ill. Prisliste gratis. Tlf. 3979.

Nordisk Patentbureau.
Patenter udtages billigst og sælges.
Hans Pedersen.
Kbhvn. Rosengaarden 12. Tlf. 9724.

Den ægte fint parfumerede af ca. 40 Læger anbef.
Kasinol Sæbe
25 Øre pr. Stk
Faas overalt
A/S N.N. Blumensaadts Fabr Odense.

Nyhed! Nyhed! Nyhed!

Agenter antages straks i By og Land, 20 Kr. om Ugen samt Provision, evt. 50 Kr. om Ugen, fast Gage. Skriv straks efter Tryksager til N. Jepsen, Fabrikant, Esbjerg.

LOTZES Hæmatogen Hæmatogen-Chocolade Hæmatogen-Kapsler Hæmaglobin-Pulver **mod Blodmangel.**

TRYKT I VILH. SØBORGS EFTF.S ETABL.

Pinsenummer • Valgnummer
KLODS-HANS
D. 30TE MAJ 1909 • 10DE AARG. No 35

De ny blaa Uniformer

Tegning af Alfred Schmidt

Bonden: — Hvor kan det være, at Militæret har faaet ny Uniformer igen, de havde jo lige faaet grønne Uniformer?

Soldaten: — Jo, ser du, de lyseblaa Uniformer er beregnet til Luftskibe, for at vi kan ligne Terrænet!

— At du virkelig vil smide dig i Armene paa ham?
— Ja, han har jo kastet sig for Fødderne af mig.

JOURNAL AMUSANT

Backfischen (der er kommen ud af Pensionatet). — Jeg maa virkelig være vokset stærkt. Da jeg for tre Aar siden kom ind i Pensionatet, kunde Onkel endnu kysse mig paa Panden; i Dag naaede han kun til Munden.

MÜNCHNER HUMOR. BLÄTTER

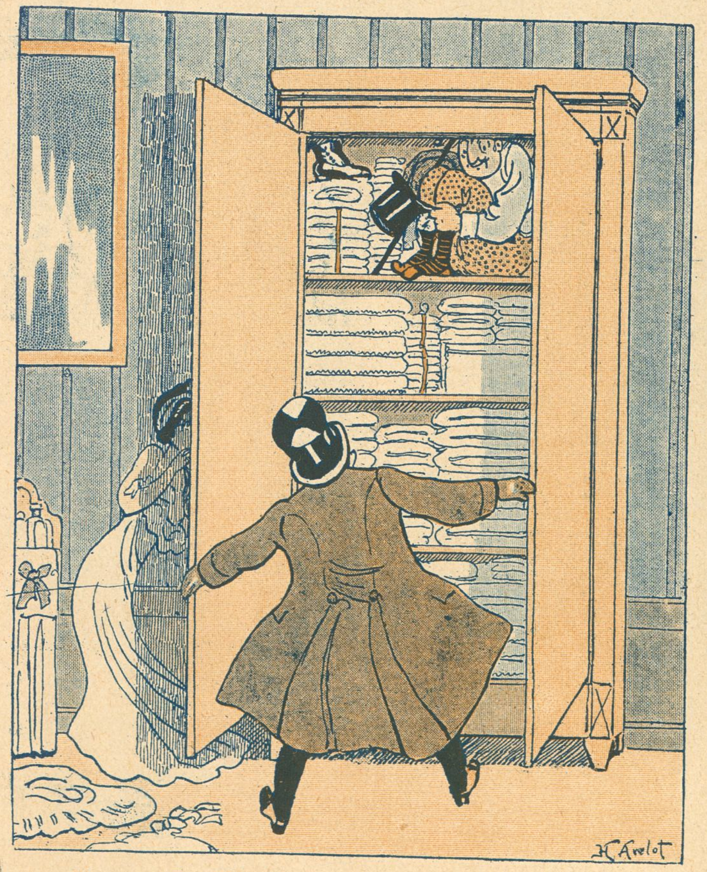

— Hvem er De, Elendige?
— En ung Mand, der ikke er kommen paa sin rette Hylde.

LE RIRE

— Inte genom ungdom och behag, mina damer, utan genom bildning och intelligens skola vi imponera på männen!

STRIX

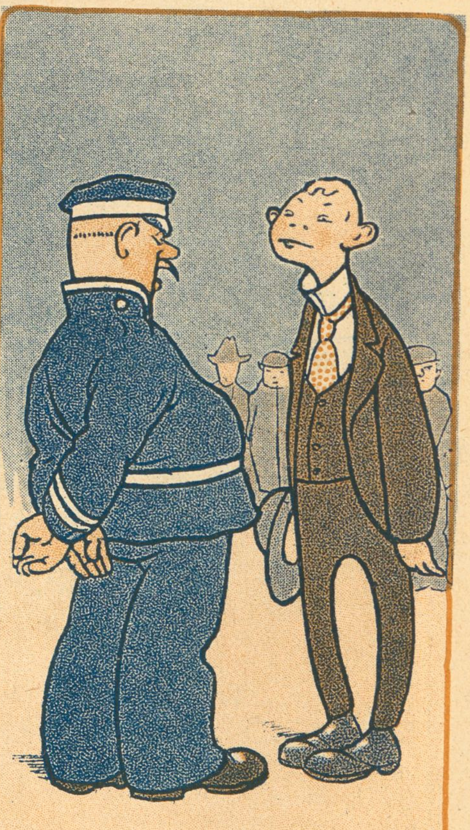

— Naa Fritz, du vil altsaa være Opvarter. Er du nu ogsaa sikker paa, at du kan regne.
— Nej, men som Opvarter skal man jo ogsaa helst regne forkert.

NAGELS LUSTIGE WELT

De gode Tider

Længe har det varet, inden Sommersolen kom — men nu er den der endelig, og med den kommer de gode Tider.

Kan man ikke paa anden Maade overbevise sig derom, saa kan man da baade se og føle det paa dette Nummer af Klods-Hans, som svulmer af Livsfylde.

Det vilde være Hykleri, om vi benægtede, at det først og fremmest er Annoncernes Mængde, der har givet Anledning til dette Embonpoint. Men Klods-Hans er ikke anderledes skabt end andre Helte. Uden Mad og Drikke er han ikke mange sure Sild værd, og for ham er Annoncerne den til Livets Ophold fornødne Kost.

Men er ikke netop denne Overflod af solid Levemaade det bedste Bevis paa den økonomiske Opgang, hvorefter vi alle længe har sukket? Og naturligvis har Klods-Hans ikke villet stoppe alle de gode, fede Annoncer i sin Mave uden at invitere alle sine Venner med til det gode Bord. Imidlertid véd vi, at om vore Annoncer byder paa aldrig saa velsmagende og pikante Retter, som ingen fornuftig Læser lader staa urørte, saa er Livretten selve Teksten.

Det er derfor ikke mere end naturligt, at Klods-Hans ogsaa paa dette Omraade udvider Spisesedlen saa betydeligt, at den Pinsemiddag, han byder paa, vil komme til at staa som en Mærkepæl i den humoristiske Literaturhistorie. Et Pinsenummer paa 28 Sider i Klods-Hans' Udstyr vilde intet Blad i Udlandet indlade sig paa at sende ud i Verden uden til forhøjet Pris. Direktøren for et stort udenlandsk Annoncefirma skrev nylig til os, at hans Forbindelser var ved at gaa bagover af Forbavselse ved at se Danmark saa langt overgaa de store Vedenslande paa Vittighedspressens Omraade, baade i Henseende til Kunst, Udstyr og Prisbillighed.

Vi holder imidlertid ikke af forhøjede Priser. Ved fortsat Tilslutning som hidtil af Averterende og Læsere vil vi snart kunne byde dem et Pinsenummer hver Uge hele Aaret igennem.

Det er i dette Haab, vi giver vore Læsere dette sommerfrodige Hæfte af Klods-Hans i Hænde og ledsager det med et velment

Glædelig Pinse!

Knappenaale med kulørte Hoveder

Skuespiller Hofman

I Aarhus til Glans og til Prinsepalads
har Evne og Vilje og Stof man.
Hvi skulde de da ikke med have Plads
til noget saa fint som en Hofman?

Sukkeraktierne stiger

Tænk, Suk'ret gaar stadig og stadig i Vejret.
Hvem mon der har Børsen saadan suggereret?

General Madsen

Han siger, han aldrig har faaet Provision.
Det taler til Ære for Madsens Person.
Men didhen kan ogsaa man vende Sætningen,
at — Krupp var han næppe et Plus i Forretningen.

Kongens Aarhusrejse

Kong Frederik foretrak Vejen tillands,
hvad der vist var ham stor Vederkvægelse.
Han frygtede Kattegat-Bølgernes Dans,
ogsaa kaldet »Den jydske Bevægelse«.

Lyrriske Dikte — Hilsen til Aarhuus! — P. Ferd. Vadum.

1

Hil, Aarhuus, Jyllans stolde Hovestad
Skjønt liggende omkring en Bukt af Katte-
Gats blanke Vaaver, kommende paa Rad
Og ind mod Havnens Fyrtorn skumvidt
skvatte,
mens Clements Spiir sig hæver imod Luft,
henfarer under Broen Elektras Sporvogn,
Fra Skorstenspiverne Fabbrekkens Duft
ArbejdetsMand gøer flitti, stærk og aarvaagn.

2

Et mæktigt Gny gik over Danas Lund,
Da, Aarhuus, Du i Lurens Mundspis støtte,
Bød til Ustilling paa Din jydske Grund,
Og Landsmæn flokkevis til Stævning møtte.
Med Ost, med Smør, Blanksværde og
Konjak,
Og med Madskinens pussede Sylinder,
Imellem Posens Blaat og røden Lak
Mand Konstens Mallerier med Øjet finder.

3

Oh, hvilken Fryd! Oh, hvilken Sinnets Løst,
Da op smak Porten ovver brede Trapper,
Og Kongens ellefantbeslaade Brøst
Sig blandet mellem Bundens Vadmeels-
knapper,
Da Sangen tonet imod Kubbelen
Fra tussen Struber med snevide Huer,
Ej kjendte nogen Grændser Jubbelen,
Og ingen Steder saaes en Mine suur.

4

Thi Aarhuus skræmdes ej, da Stormens
Brag,
Glastage sprænkde lisom med Kardesker,
Mænd sluddet Kreds og stod saa fast den Dag,
Mens Bud mand sendte efder en Glarmester.
Mand handlede i Farens rette Stund,
Ej blejnede et Haarsbred Akkitækten;
Ja, Jyden han er sei og stærk paa Bund,
Som Kvinden hun er bløð i Barmens
Smægden!

5

Gid Mildejoner nu maa myldre ind
og skjæppe Guld i Tælleapparadet,
Skjønt Mennesket ej gjætter Nonners Spind,
Om Barummederet til „Smukt" er gradet.
Dog ingen svigde vil det store Værk
Ej Arm fra Baghuus eller Riig fra For-
huus,
I Lufden triller højt den Hedelærk
En Vældkomsthilsen til det travle Aar-
huus!

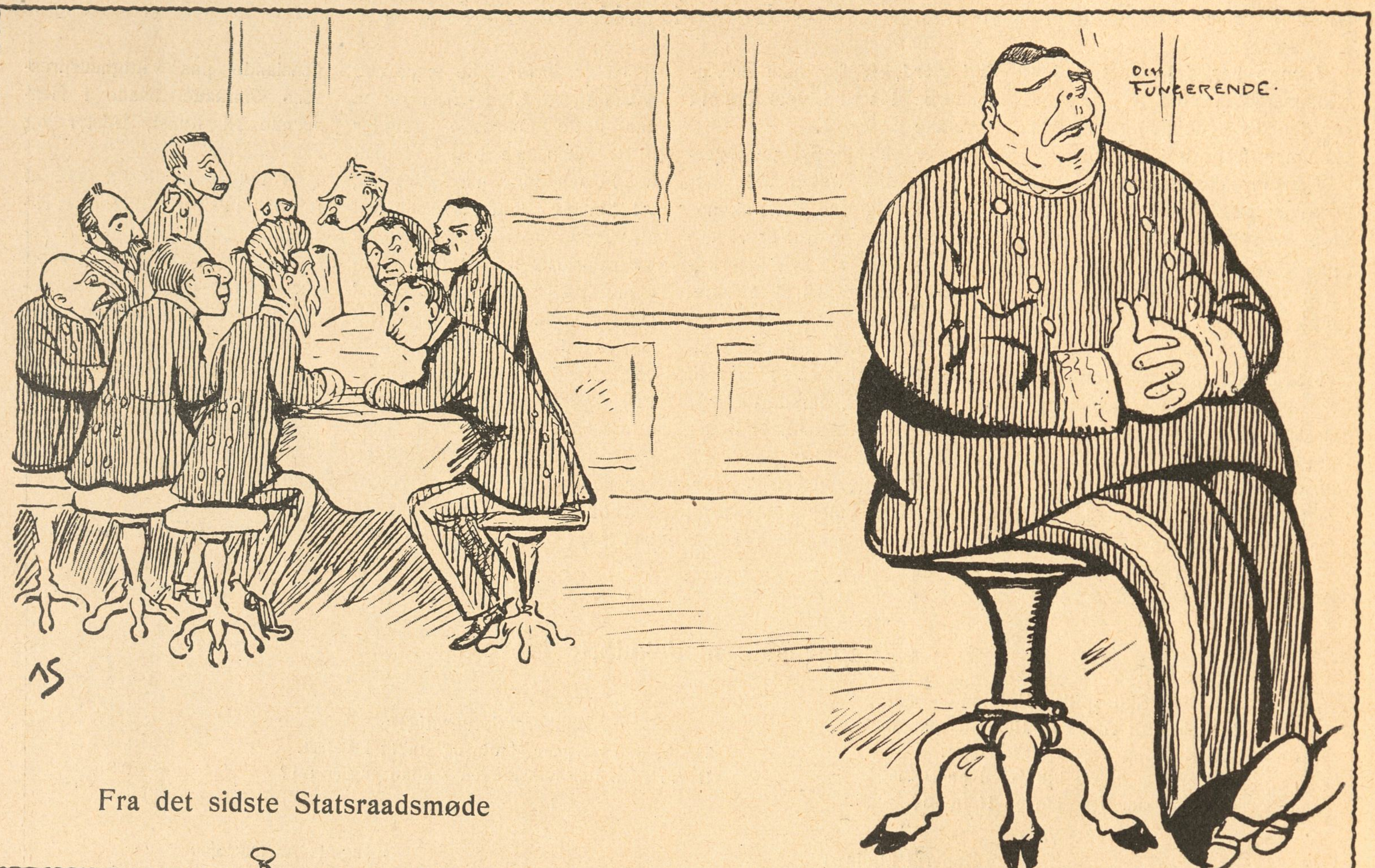

Fra det sidste Statsraadsmøde

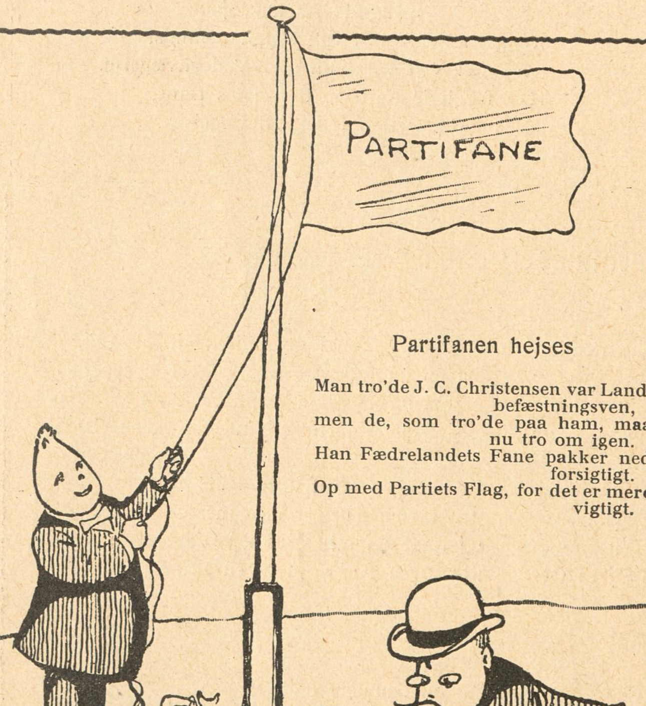

Partifanen hejses

Man tro'de J. C. Christensen var Landbefæstningsven,
men de, som tro'de paa ham, maa nu tro om igen.
Han Fædrelandets Fane pakker ned forsigtigt.
Op med Partiets Flag, for det er mere vigtigt.

Sagkundskaben rykker frem

Bum, Bum. Her kommer vi,
Sagkundskabens Vagtkompagni.
Danske Vælgere, trofaste vorder!
Stem nu paa os og de fremskudte Forter.
Dem maa vi ha', hvis det kommer til Kri',
slut jer til Forsvarets Vagtpoliti.

Klods-Hans' Reklame-Afdeling.

Præmie-Kupon.

Medova The og Smør Co.,
Købmagergade 22, København K.

Problemet er løst! Jeg holder paa

[   ]

Navn: ....

Stilling: ....

Bopæl: ....

Bemærk! I næstsidste Linie af Verset paa Side 567 mangler et Ord. Sæt dette ind i den tomme Rubrik paa ovenstaaende Kupon, og send den i aaben Kuvert, frankeret som Tryksag, til **Medova The og Smør Co., Købmagergade 22, K.** under Mærket „Præmie-Kupon".

Blandt de indkomne Løsninger udtrækkes 10, som hver tildeles en Anvisning, lydende paa

1 Pd. Medova-The à 2 Kr.

Udtrækningen foregaar Tirsdag den 8 Juni Kl. 12, og Vindernes Navne bekendtgøres ved Opslag i Forretningen, Købmagergade 22, hvor Præmiernes Udlevering ligeledes finder Sted mod Legitimation.

ød Avis

: Bye og Hjem.

er: A. Lillelund.

j 1909. | 16. Aarg.

slandske Folk, der nu har givet
nemælken og Appollonarissen
oldig Lejlighed til at se med
uligere Blik paa Moderlandets
attelse, trods den store Vand-
nsje, som ligger imellem.

inds Gostav i Garden

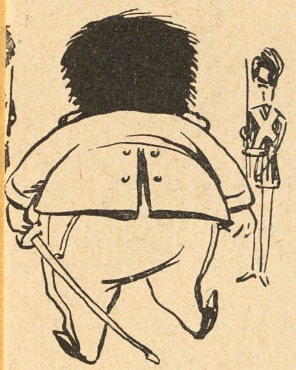

t selv den højste Fødsel i Sam-
et føler Trang til beskjæftigende
kfomhed er en Sandhed for
ver, der ikke trænger til at mo-
es, og det danske Folk folde det
a som en Befrielse, da man er-
at Garden nu havde indflettet
ovenstaaende porpulærte Prinds
i Midte, som man hidtil ikke
illagt Krigertebøjligheder. Dette
Tanken, som Redaksjonens Frue
med Urette bæmærkede — til-
paa Uffe hin Svage ved Mor-
affeu, som man ogsaa længe
aa for uden Lyst til noget Be-

, indtil han pludselig sprang
g nedlaa de saxiske Kjæmper,
var trængt ind i Landet, til stor
vafselse for alle Sagkyndie.

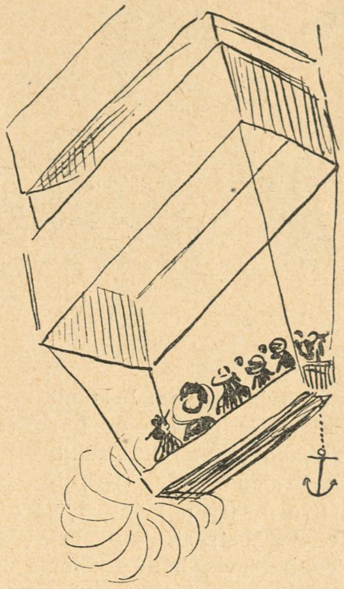

En flyvende Impræssario

En i Hovedstaden særdeles bekjendt Personlighed, Hr. Folmer Hansen, der efter Forlydende skal være en ren Utropi paa Musiklivets Omraade, og har arranssjert utallige Koncerter og Turneer, hvorved mange danske Sangkræfter ere dragne frem af Hr. Hansens fra Beskedenhedens Mørke, skal nu, hvis vi da har forstaaet Hovedstasbladene riktit, have andskaffet sig et Flyveapparat for at forhindre, at Kongkyransens Fangarme berøver ham de mest udbyttegivende Trækplastre, der sikkert vil forbavses, naar Hr. Folmer Hansen plusselig faller ned som en Bomme paa sine styrbare Luftvinger!

Indtil viddere

er vor Landbrusmenister Anders Nielsen afgaaet paa vor aldernaabiste Konges vendskabelige Hend-

stilling; skjøndt sammes afvigende Forsvarsmening ikke deles af de øvrie Menistre vil han dog vedblive at fungere — hvad der er meget beklageligt.

Kuns tre Linier

Ungtyrkerne have fundet Abdul Hamans Skatkammer, under stormende Jubel.

En lille Dreng fandt i Gaar en Femøre under lignende Omstændigheder i Munkestræde.

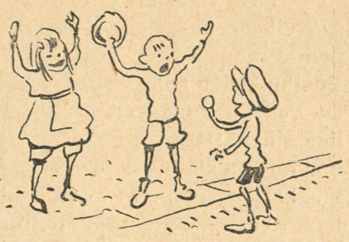

J Stockholms Durgjaard overværedes i Tirsdas Afsløringen af en Rytterstatu af vor Konge i overnaturlig Lægemsstorrelse.

Samtidig gik Postkassen i Maren Dragons Gyde i Baglaas under alminnelig Opløb.

Den nyføte hollandske Prindsesse menes at kunne faa en Prinds.

Til Pintsen er der paa samdtlige Rengjøringskoner i Snolderød lagt fuldstændit Beslag.

Annongser

Til Salg

er min rentaple, nymalede Ejendom til jer Familier, forsynbede med alle Nutidbens Bekvæmmeliheder. Gode Prioriteder for solide Kjøbere, der staar sast.
M. Hansen, Ølhandler.

Undervisning paa Klarinet

gives til 50 Øre Timen, eller i modsat Fald Urdekræmmervarer. Garrenti for Uddannelsen, naar Vejret er godt.
Peter Thaastrup,
Musikker, Garverstræde 12.

Kjøb Deres Foraarshat,

mine Damer, i Emma Løsers Modemaggesin, Torvet. — En fix Grydefasong anbefalles, som klæder Alle, der sidder godt paa Hovedet.

Ansvarshavende: **Skjælm.**

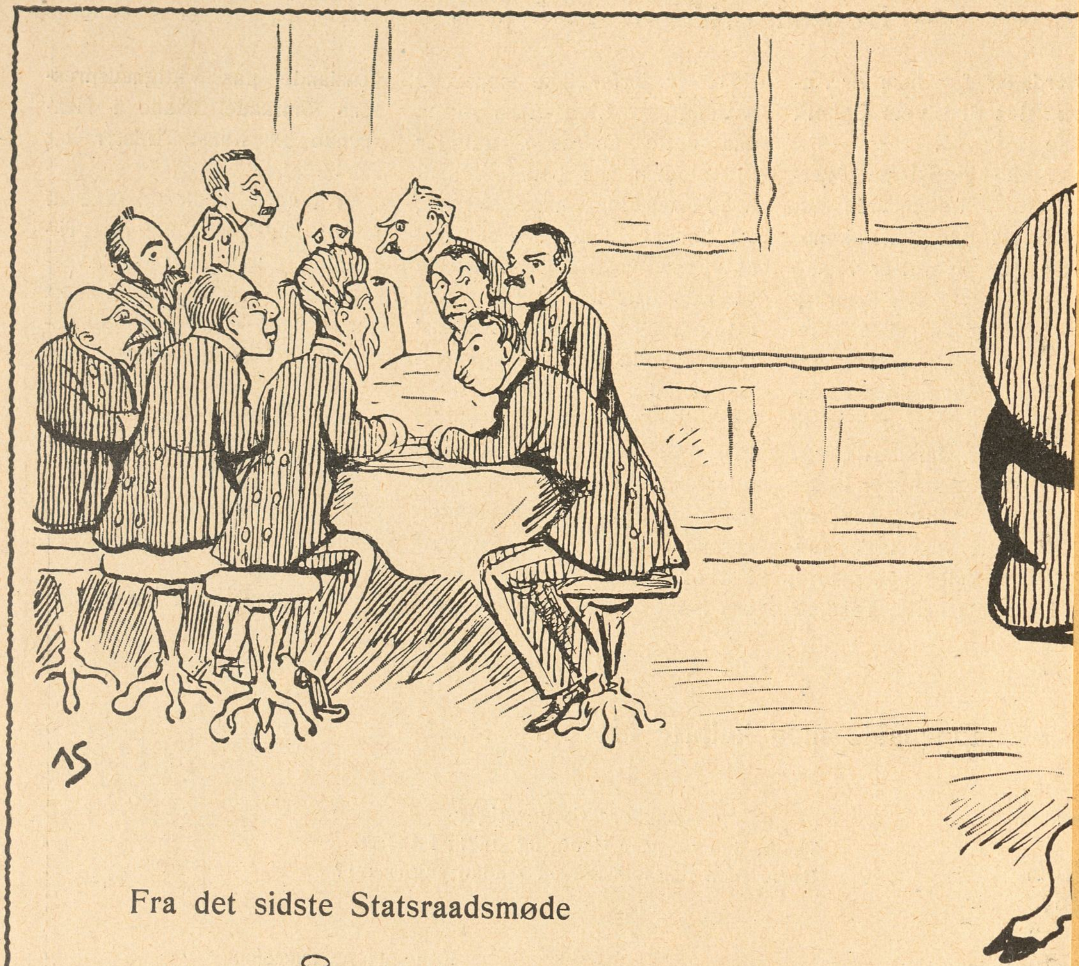

Fra det sidste Statsraadsmøde

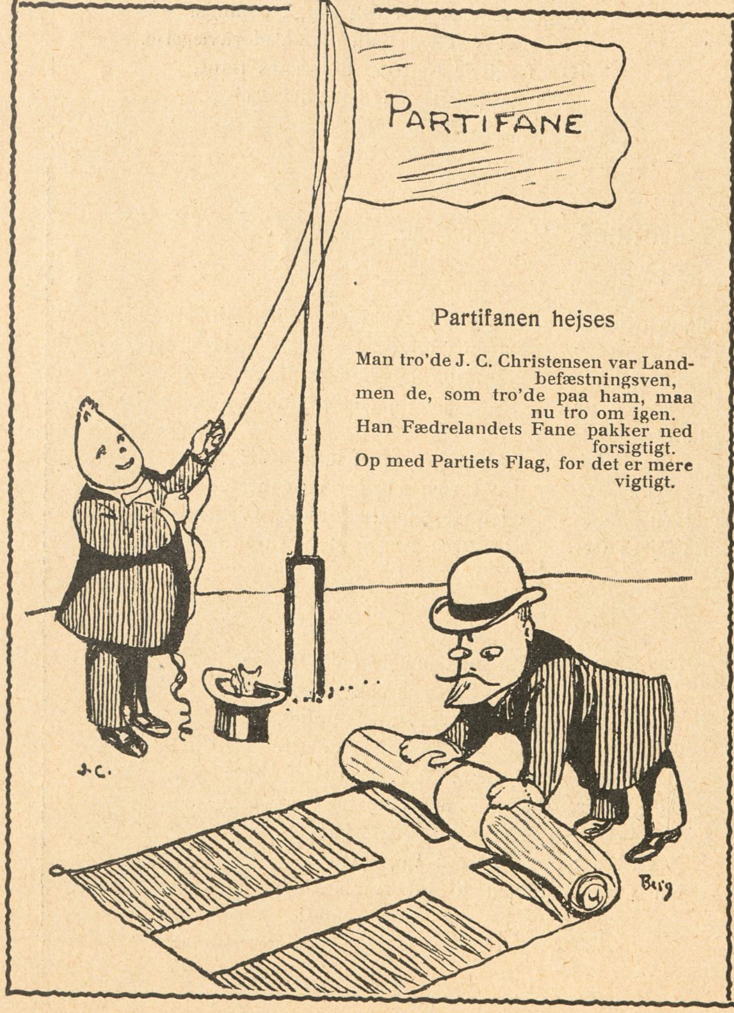

Partifanen hejses

Man tro'de J. C. Christensen var Landbefæstningsven,
men de, som tro'de paa ham, maa nu tro om igen.
Han Fædrelandets Fane pakker ned forsigtigt.
Op med Partiets Flag, for det er mere vigtigt.

Snolderød Avis

Illustrert Nyhedspost for Bye og Hjem.

Redatør, Ugiver og Bogtrøkker: A. Lillelund.

Nr. 16. | Søndag d. 30. Maj 1909. | 16. Aarg.

Island fusselfrit

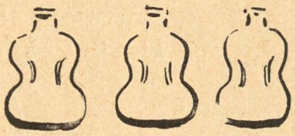

Redasjonen af Snolderød Avis, som nu er total Afholdsmand efter en — vi tilstaar det rødmende — højst sperretuel Ungdom, uden at skamme os derover — følde plusseiig et varmt Omslag i sine Følelser ved Erfaringen om, at den fjærne Biø, der har forvolt Moderlandet saamange Brødderier, nu har besluddet at forbydde al Sperretus indenfor dens Grænser, for derved at hæve denne op i en moralsk Højde, saaledes at ikke allene Besindihed og Mutterasjon sættes til Højbors i Aldtinget, men ogsaa i de tusen Hjem, hvor Alkohollen hidtil har fejret ret vellykkede Bakkenaler. Naar man dog med moden Ovvervejelse betænkte Kulden deroppe paa Isfjældene, som vel kunne

have en dampende Toddy behov, i Fobinnelse med Islands berømmende Fortid, hvor Mosten tabbedes i Gulhornene, som tømtes af langskjæggede Vikinger i Højsæderne til disse laa nnder Bordene, som i de Tiders Morgen ansaaedes som en spidsiel Wre, saa bør man beundre

det islandske Folk, der nu har givet Kjærnemælken og Appollonarissen righoldig Lejlighed til at se med æddruligere Blik paa Moderlandets Opfattelse, trods den store Vanddistansje, som ligger imellem.

Prinds Gostav i Garden

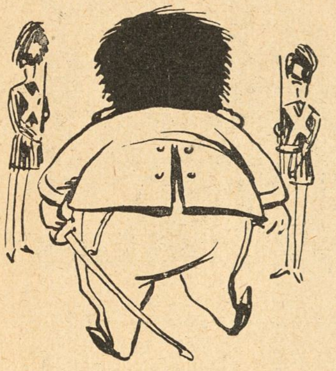

At selv den højste Fødsel i Samfunnet føler Trang til beskjæftigende Værksomhed er en Sandhed for Enhver, der ikke trænger til at motiveres, og det danske Folk følde det ogsaa som en Befrielse, da man erfoer, at Garden nu havde indflettet den ovenstaaende porpulærte Prinds i sin Midte, som man hidtil ikke har tillagt Krigertebøjliheder. Dette fører Tanken, som Redasjonens Frue ikke med Urette bæmærkede — tilbage paa Uffe hin Svage ved Morgenkaffeu, som man ogsaa længe andsaa for uden Lyst til noget Be-

stemt, indtil han pludselig sprang op og nedlaa de saxiske Kjæmper, der var trængt ind i Landet, til stor Forbavselse for alle Sagkyndie.

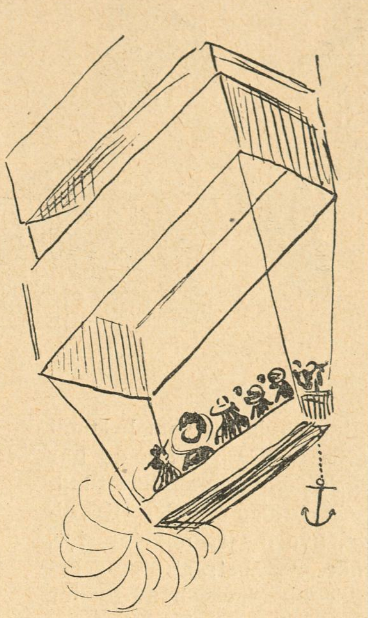

En flyvende Impræssario

En i Hovedstaden særdeles bekjendt Personlighed, Hr. Folmer Hansen, der efter Forlyddende skal være en ren Utropi paa Musiklivets Omraade, og har arransjert utallige Koncerter og Turneer, hvorved mange danske Sangkræfter ere dragne frem af Hr. Hansens fra Beskeddenhedens Mørke, skal nu, hvis vi da har forstaaet Hovedstasbladene riktit, have andskaffet sig et Flyveapparat for at forhindre, at Kongkyransens Fangarme berøver ham de mest udbyttegivende Trækplastre, der sikkert vil forbavses, naar Hr. Folmer Hansen plusselig faller ned som en Bomme paa sine styrbare Luftvinger!

Indtil viddere

er vor Landbrusmenister Anders Nielsen afgaaet paa vor aldernaadiste Konges vendskabelige Hend-

stilling; skjøndt sammes afvigende Forsvarsmening ikke deles af de øvrie Menistre vil han dog vedblive at fungere — hvad der er meget beklageligt.

Kuns tre Linier

Ungtyrkerne have fundet Abdul Hamans Skatkammer, under stormende Jubel.

En lille Dreng fandt i Gaar en Femøre under lignende Omstændigheder i Munkestræde.

I Stockholms Durgjaard overværedes i Tirsdas Afsløringen af en Rytterstatu af vor Konge i ovvernaturlig Lægemsstørrelse.

Samtidig gik Postkassen i Maren Dragons Gyde i Baglaas under alminnelig Opløb.

Den nyføte hollandske Prindsesje menes at kunne faa en Prinds.

Til Pintsen er der paa samdtlige Rengjøringskoner i Snolderød lagt fuldstændit Beslag.

Annongsjer

Til Salg

er min rentaple, nymalede Ejendom til sex Familier, forsyndede med alle Nutiddens Bekvæmmeliheder. Gode Prioriteder for solide Kjøbere, der staar fast.

M. Hansen, Ølhandler.

Undervisning paa Klarinet

gives til 50 Øre Timen, eller i modsat Fald Urdekræmmervarer. Garrenti for Uddannelsen, naar Vejret er godt.

Peter Thaastrup,
Musikker, Garverstræde 12.

Kjøb Derres Foraarshat,

mine Damer, i Emma Løsers Modemaggesin, Torvet. — En fix Grydefasong anbefalles, som klæder Alle, der sidder godt paa Hovedet.

Ansvarshavende: Skjælm.

Ren Besked

IVAR BERENDSEN

Valgtale i 2. Kres

Naar jeg skal klare mit Standpunkt til Forsvarssagen, saa vil jeg begynde med Rusland, der som De ved i mange Aar, lige siden 1809, har ført en sjofel Undertrykkelseskrig mod Finland, i hvilken Krig jeg som bekendt har været med som Frivillig i en lang Aarrække og har ofret mit Blæk i en uoverskuelig Række af ulæselige Bladartikler i Danmark, Norge, Sverrig, Finland, Polen, Kurdistan, Armenien og Kamesjuksistan, hvorfor jeg nok tør sige, at jeg paa Krigsvæsenets Omraade maa betragtes som betydelig mere sagkyndig end paa Toldvæsnets, hvad nu for Resten heller ikke vil sige saa meget, eftersom jeg alle Dage har holdt mest af at give mig af med det, der ikke kom mig ved, saa at jeg altsaa i Henhold til de anførte Grunde i Forsvarssagen staar fuldstændig paa Socialdemokraternes Standpunkt, hvorfor jeg ogsaa agter at slutte mig til Folketingets Venstre, naar jeg bliver valgt, hvad jeg godt ved, jeg ikke gør. Har De forstaaet mig?

I. H. DEUNTZER

Valgtale i Højrup

Jeg skal udtrykke mig tydeligt om Forsvarssagen, saa tydeligt, som jeg kan. Jeg vil ikke stemme for Neergaards Program, er det ikke tydeligt? Jeg vil ikke stemme for I. C. Christensens Program, det er ogsaa tydeligt. Jeg vil heller ikke stemme for de Radikales Program, for det er ikke tydeligt nok. Jeg vil heller ikke stemme for Socialisternes Program. For det er altfor tydeligt.

Nej, nu skal jeg forklare tydeligt, hvad jeg vil. Jeg vil have en passende Hær og en passende Flaade, fordelt paa de passende Steder, saadan som det passer efter de til enhver Tid passende Opgaver for en til de passende Forhold passende Hær og Flaade. Jeg tror her at have sagt de passende Ord, der passer paa de passende Omstændigheder, og jeg agter iøvrigt ved passende Lejlighed at tilpasse mig efter det Program, der passer mig. Den er da tydelig nok!

Skønt officielt Reformpartiets Kandidat, er C. Hage igaar gaaet til højre baade for J. C Christensen og Neergaard i Militærspørgsmaalet.
Politiken

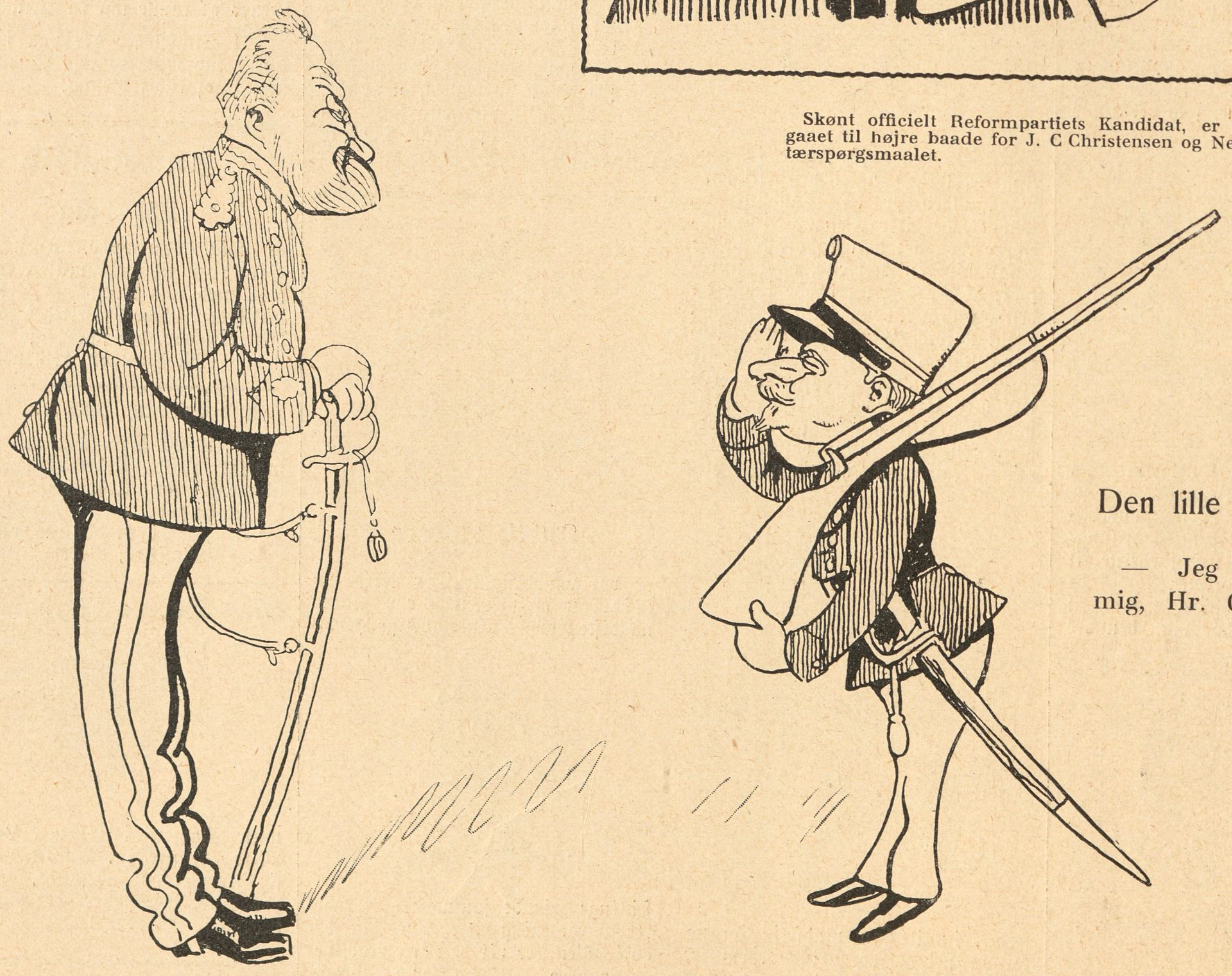

Den lille Soldat

— Jeg melder mig, Hr. General!

Tegning af H. E. Melchior

Assessoren: — Deres Søn er arresteret for Lommetyveri, min gode Kone!
Konen: — Ih, nej da! Ja, Søren har osse immer voren saa fingernem!

— Nej, mine Herrer, det er ingen Kunst for Militæret at opføre sig civilt, det hænder destoværre altfor ofte, men opføre sig militært i det civile Liv, se det er en Kunst!

Bonden (foran en Dør, hvorpaa er malet »Adgang forbudt«): — Hvor Folk kan være dumme! Først laver de en Dør, og bagefter skriver de paa den *Adgang forbudt!*

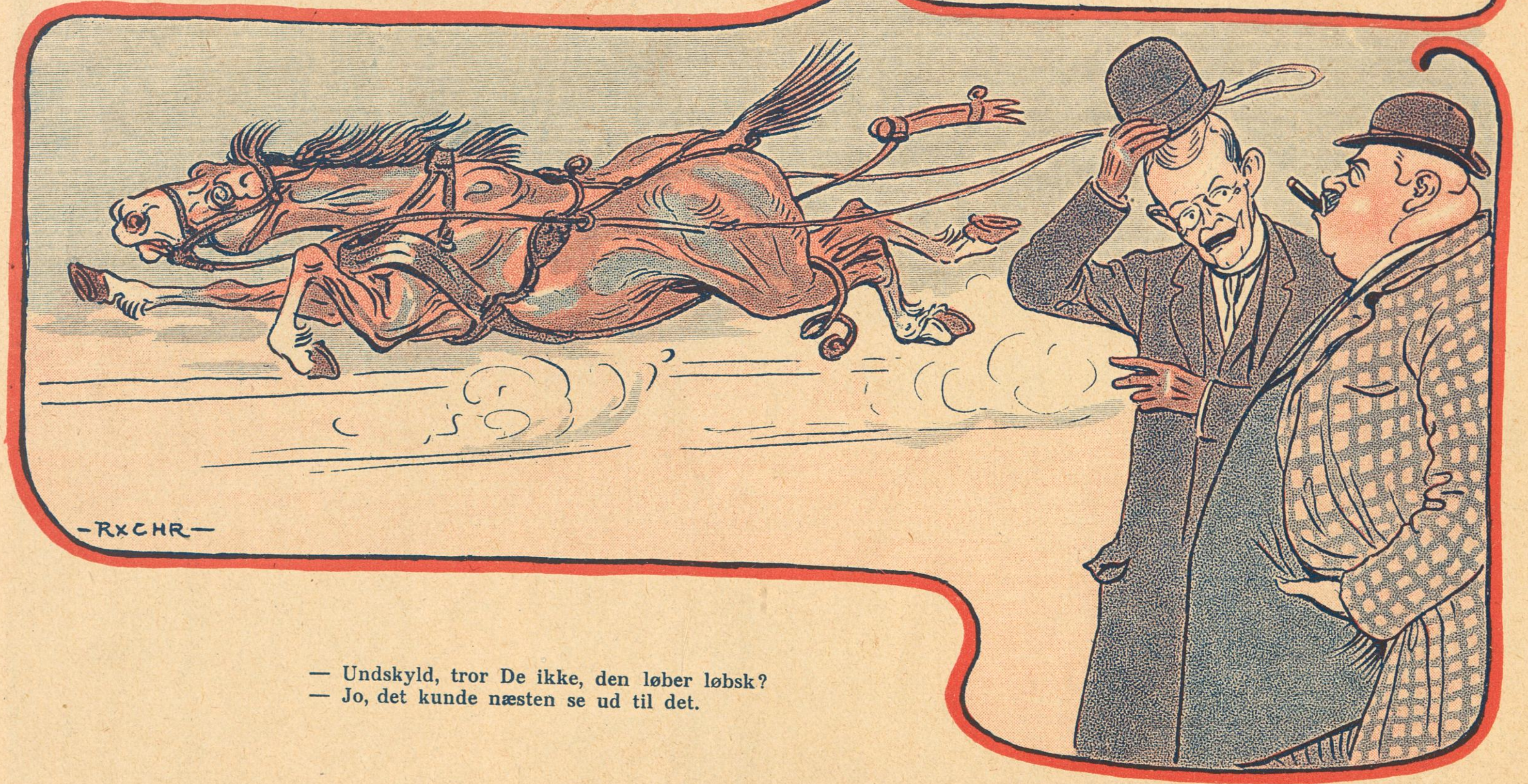

— Undskyld, tror De ikke, den løber løbsk?
— Jo, det kunde næsten se ud til det.

Tegninger af Rasmus Christiansen

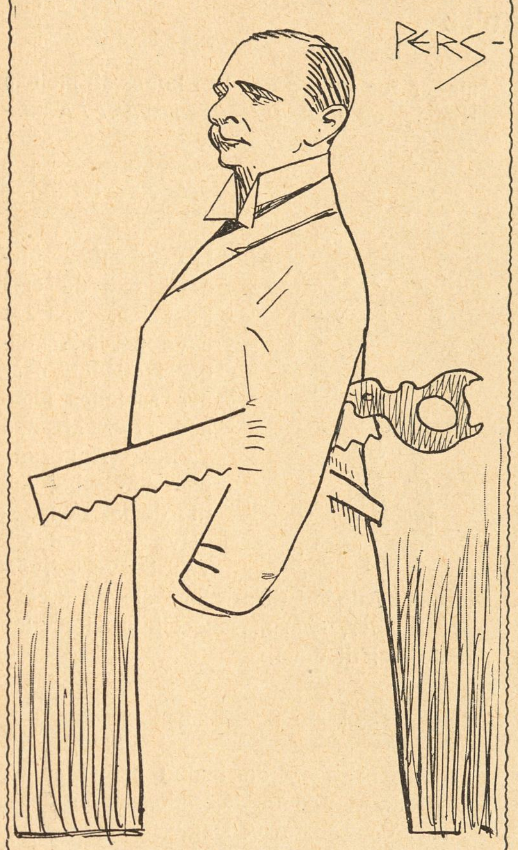

Lægekunstens Heroer XX

Dr. med. A. Pers

I det Ydre er der en slaaende Lighed mellem Dr. Pers og Proprietær William Norrie. Tidligere vidste jeg ingen anden Forskel, end at en af dem — jeg tror nok, det var Norrie — var gift med Anna Petterson, men den Forskel eksisterer ikke mere. Nu ved jeg kun, at den ene af dem har Overskæg, den anden ikke, men da det sommetider er Pers, der gaar med Overskægget, og sommetider Norrie, har jeg nu opgivet dem.

Det var nemlig ikke morsomt at se Dr. Pers' Ansigt, naar jeg kom og spurgte ham, om Kreaturerne malkede godt; han opfattede det som en ond Hentydning til hans dyre Klinik paa Platanvej. Heller ikke Norrie var synderlig naadig, naar jeg spurgte ham, hvor mange Mennesker han havde sprættet op i den sidste Uge.

Som Følge deraf kender ingen ar de Herrer mig mere, hvad jeg især for Pers' Vedkommende beklager. Han opererer lige saa godt, som han skriver Regninger — han skærer dybt, og man føler sig altid betydelig lettet, naar man forlader hans Klinik.

Kik

Damernes Journal

EN · RAADGIVER · FOR · HJEMMET ÷ REDIGERET · AF · FRU · JENSEN

Pr. Gnisttelegraf

Efter at Kvinden har faaet Valgret bør det ikke mere hedde Mennesket er Skabningens Herre, men Mennesket er Skabningens Kvinde.

Sommerbluser

Da broderede Sommerbluser bliver meget moderne i Aar, skal vi give nogle Smaaraad. Der bør være Underbluse, Mellembluse og Overbluse, og Stoffet bør helst være Viktoria-Lawn eller et let Libertiner-Stof; det sidste kan faas i alle Farver samlede paa et Brædt eller enkeltfarvet. Broderiet kan anbringes hvor somhelst paa Blusen. Man maa for Overblikkets Skyld helst paasy det, medens man har Blusen paa.

Frue og Pige

Der spørges stadig om, hvad der kan gøres for at bedre Forholdet mellem Fruer og Piger. Gaaende ud fra det gamle Ord, at Godt avler Godt, og Ondt avler Ondt, skal vi tilraade at behandle Pigen paa det kærligste. Lad hende sove, til hun selv faar Lyst til at staa op og glem aldrig at give hende Kaffe paa Sengen. Kald hende Frøkenpige eller omvendt. Saavel Herren som Fruen bør søge at undgaa, at Pigen føler sig som Pige.

Fjerkræavl

Da de færreste har Have, kan det blive nødvendigt at anbringe Hønsene i Stuen. Under Bordet, Sofaen eller i Vindueskarmen anbringes Tremmer, indenfor hvilke Dyrene installeres paa en halv Alen Gulvsand. Sørg for rigelig Foder og Vand. For Husmoderen spiller det en stor Rolle altid at have Æg ved Haanden.

Smukt Jubilæum

Den 19. Maj oprandt med et smukt og sjeldent Jubilæum, som vi mener bør omtales med et Par Ord i Damernes Journal. Det var Frøkenpige Jomfru Kleopatra Olsen hos Købmand Siversen i Varde. som fejrede sit 71 Aars Jubilæum. I denne lange Menneskealder har Jomfru Kleopatra kun svedet Grøden to Gange og slaaet tre Snapseglas itu. Med en aldrig svigtende Trofasthed har hun fejet og gjort rent, passet Kanariefuglen, slukket for Gassen, naar Vandet kogte og i sine yngre Dage været Amme for Siversens Børn, der nu alle er voksne. I Anledning af Jubilæet havde Hr. Siversen arrangeret en lille Festlighed i Køkkenet, hvor den gamle Jubilar var Genstand for megen Hyldest. Hun er da ogsaa et meget sært Særsyn i vor Tid.

Spørgsmaal og Svar

Fru Nielsigne — Gule Klavertangenter gnides med Benzin og udsættes for Sollys. De kan jo f. Eks. anbringe Instrumentet en otte Dages Tid ude paa Deres Altan. Naar Kuren er overstaaet, viser det sig, at Tangenterne er endnu gulere, end de var før.

Laura — Malerpletter aftages med Smør, som mærkelig nok afstedkommer Fedtepletter, der aftages med Vidskelæder.

Frk. Rosalie — De klager over, at Deres Øjenbryn ikke kan ses. Er det ikke, fordi der er for mørkt i Stuen? Prøv at tænde Lys.

En Moder — De skulde forsøge at sætte Deres lille Drengs Hoved i Klemme f. Eks i en Dør. Hvis dette ikke hjælper paa de udstaaende Øren, kender vi intet andet Raad end daglige Lussinger.

Maren H. — Henvend Dem til en Drejer angaaende kunstige Smilehuller. Men det gor ondt.

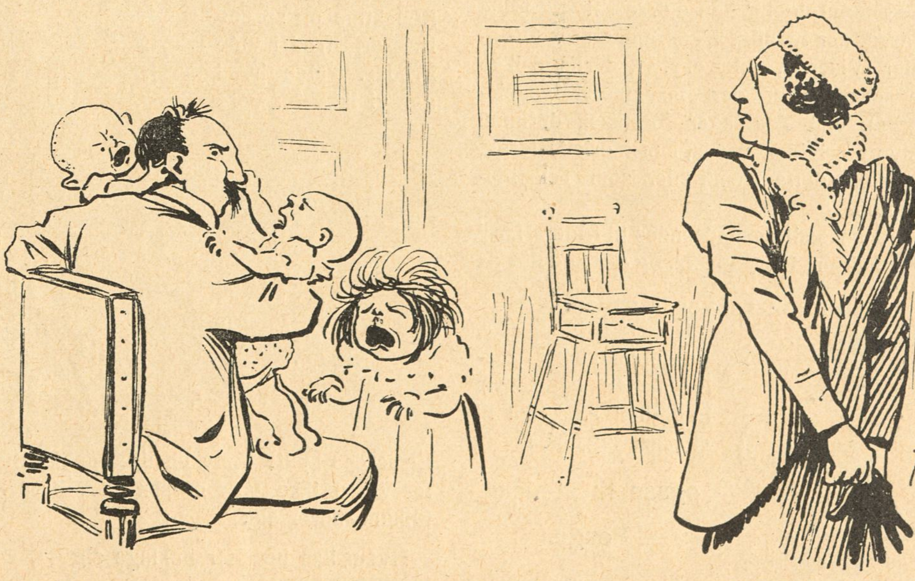

Tegning af Axel Thiess

Fruen: Vil Du nu passe paa, at Ungerne ikke river Øjnene ud paa hinanden, imens jeg gaar til Bestyrelsesmøde i »Foreningen til forsømte Børns Frelse.«

PLAN for

Klods-Hans nye store Konkurrence
med Præmier for
vore Læsere, vore Abonnenter og vore Medarbejdere
Vore Medarbejdere paa Forundringsstolen

Ikke uden bange Følelser offentliggør vi i Dag vor Plan til en ny stor Præmiefordeling.

Denne gaar nemlig ud paa intet mindre end at stille *samtlige vore Medarbejdere, Skribenter og Tegnere, faste og tilfældige,* blot for Publikums Kritik og belønne dem i Forhold til den Yndest, deres Bidrag vinder. Dette sker selvfølgelig i første Række af Interesse for vore Abonnenter og vore Læsere, idet der herigennem tilkendegives os, hvad det er, Publikum fortrinsvis ønsker i Bladet. Og Redaktionen vil ogsaa i Fremtiden saavidt muligt tage Hensyn til de Fingerpeg, der herigennem gives den.

Men selvfølgelig skal Publikum — foruden altsaa at have Adgang til i en vis Forstand at deltage i Bladets Redaktion — ogsaa paa anden Maade belønnes for den Interesse, det viser vort nye Forehavende.

Der skal nemlig stemmes!

I hvert Nummer af Klods-Hans vil der *fra og med vort næste Nummer* findes to Kuponer, hvorpaa enhver Abonnent eller Køber har Ret til at angive, *hvilket Bidrag i Tekst og hvilket i Billeder* der har behaget hende eller ham mest. Ved Tekst forstaas selvfølgelig kun større selvstændige Bidrag, der tydeligt fremtræder som Originaler (Viser, Artikler o. s. v., derimod ikke de smaa Vitser, der staar under Tegningerne); ved Tegninger forstaaes derimod ethvert originalt dansk, kunstnerisk Bidrag, selv om dette fremtræder som Tekstillustration.

Stemmesedlerne indsendes til Klods-Hans' Ekspedition, Citygade 22, og der uddeles da

Præmier hver Maaned.

Publikum har saaledes den smukkeste Lejlighed ikke blot til at more sig, men

ogsaa til at tjene Penge.

De indkomne Kuponer samles nemlig sammen, og hver Maaned vil der blive fordelt

10 Pengepræmier,

der ved Lodtrækning vil blive fordelt i *Anvisninger:* 5 mellem dem, der har stemt for det Tekstbidrag, der har opnaaet flest Stemmer og 5 mellem dem, der i størst Mængde har stemt paa et af Billed-Bidragene. Disse 10 Præmier

uddeles i Anvisninger paa 5 Kr.,

som benyttes til Indkøb hos de Firmaer, der averterer i Klods-Hans.

Og vi er ikke færdig endnu — *ogsaa vore Medarbejdere skal paa anden Maade være med i Legen.*

Kuponerne samles Aaret ud indtil vort Julenummer. Resultatet opgøres da, og den Forfatter, hvis Bidrag i Aarets Løb har erholdt flest Stemmer, og den Tegner, om hvis Produktion det samme gælder, vil da hver for sit vedkommende paa sit Julebord finde en *Kuvert indeholdende en nylavet 100 — et Hundrede-Kroner-Seddel,* som Present fra Klods-Hans' taknemmelige Læsere.

—Konkurrencen har allerede givet Misundelsens gule Dæmon Anledning til at snige sig ind i vor hidtil saa fredelige Redaktion og sprede Nag og Ufred i vide Kredse. Men hvad gør vi ikke for vore Læseres Skyld? Selv en lille Række Dueller vil vi ikke tage os saa nær, bare Publikum morer sig.

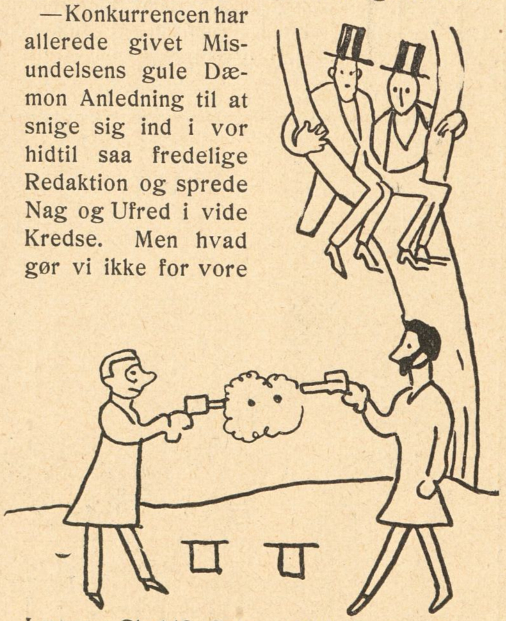

Hvem kan herefter beklage sig?

Publikum

faar Bladet, som det vil ha' det, og belønnes ovenikøbet med Masser af Anvisninger for hvilke der kan købes alt mellem Himmel og Jord, *thi Alle averterer i Klods-Hans.*

Vore Averterende

bliver endnu gladere, end de er i Forvejen, ved at have deres Annoncer i Bladet, naar der saaledes Maaned efter Maaned vælter Anvisning paa Anvisning ind til dem. Foruden selve Beløbet gives der vore Averterende Adgang til at sikre sig en Række nye Kunder, som maaske ellers ikke vilde finde Vej til dem.

Vore Medarbejdere

endelig føler sig om muligt endnu nøjere knyttede til det Foretagende, der er deres Tanke baade Nat og Dag.

Kun Klods-Hans' *økonomiske Direktør* har Ret til et Øjeblik at sukke blidt og sagtmodigt, thi selvfølgelig bringer Bladet sig selv til Tiggerstaven ved denne Gang paa Gang gentagne Flothed.

Dog, Fattigdom er ingen Skam, og i dette Tilfælde er den nærmest en Ære.

Derfor: Fra og med næste Nummer beder vi Dem passe paa Kuponerne og stemme.

Efterskrift: Da vi af Erfaring ved, hvor nødigt vore Abonnenter og Læsere nænner at makulere deres kære Blad, vil Kuponerne blive anbragt nederst paa en af Annoncesiderne som en ganske smal Strimmel, der uden Skade kan fraklippes. Ved Indbinding vil der nemlig af Marginen hele Bladet igennem blive afskaaret et lignende Stykke.

Vi gentager endnu en Gang: **Pas paa Kuponerne.**

Kuponer kan indsendes samlede i en aaben Kouvert og for Tryksags-Porto. Til Lettelse for vor Ekspedition bedes Kouverterne venligst paaskrevne: **Konkurrencen.**

„Det erotiske Problem“,

Præmie-Gaade

(Angaaende Deltagelse se Kuponen i dette Nummer)

„Medova“ The
2 Kr. pr. Pd.
Købmagergade 22.

I det nittende Sekel blev Rosen kaldt
Poesiens Blomst, — men det tyvende
en anden og finere Urt har valgt:
nu kommer Frierne flyvende,
saa snart de i Luften
blot vejrer Duften,
som viser dem Vejen til Lykkens —
den Duft har alene *Medova-The.*

(Hvilket Ord mangler i dette lille Digt. Se nærmere Kuponen)

— Bedstefa'er, skal jeg skrive Skotøj eller Fodtøj?

— Men Dreng, ved du dog ikke det endnu, din Moder og dine Sødskende taler jo næsten ikke om andet end Hector Fodtøj.

Paa Rundrejsebillet fra Skagen til Gjedser

„Vendsyssel Tidende“ tror absolut paa en nær forestaaende Krig, thi Aften efter Aften samles store Stæreflokke ved Øster Vraa for at drage til Hougaard Plantage, hvor de slaar sig ned for Natten. Gamle Folk paastaar, at det varsler fjendtligt Indfald.

Vi kunde i og for sig bedre forstaa det, om Stærene havde været Skader. Thi som bekendt bliver man klog af „Skade“. Paa den anden Side er selv de mere skeptiske af Vendelboerne heller ikke saa Stær-blinde, at de helt tør benægte Muligheden af, at Bladet har Ret. Forhaabenlig enes man dog om, at lade den Fugl flyve, naar Valgdagen er forbi.

*

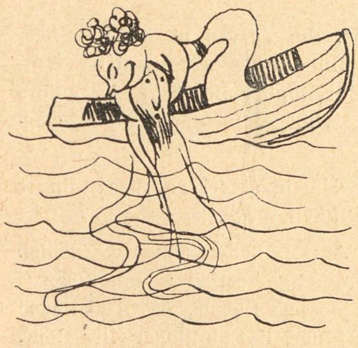

En Dame i Braaby holdt forleden Bryllup med en Gaardejer, som hun for nogle Aar siden frelste fra at drukne.

Det er i Grunden en ganske tiltalende Maade at redde sig en Mand paa.

*

I Storehedinge som Venner,
Scavenius og Høgsbro Kulør bekender.
Svend er vanartet. Sagde de: Hør!
Men Jacób er storartet nu som før.

*

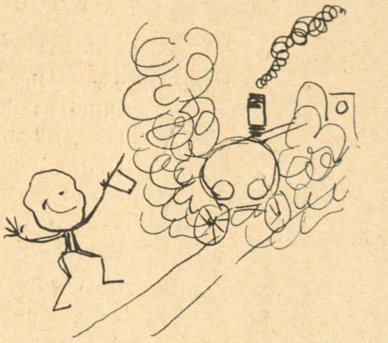

Ifølge Meddelelser fra Fredericia har Kartoffelhandler Henningsen opfundet en Støvskærm, der anbragt under Jærnbanevognene vil forhindre Støvets Ophvirvlen under Kørslen, og som der er Udsigt til, at Statsbanerne vil købe.

Den Kartoffelhandler maa da siges at være en ualmindelig heldig Kantøffel.

*

Et nyt Annonceblad er begyndt at udkomme i Skive. Det hedder „Saison-Tidende“ og redigeres af en Pastor Jensen i Holstebro.

Hr. Jensen, der er misfornøjet med den almindelige Maade at reklamere paa, skriver i en indledende Artikel: „Reklamen hos os bæres i nogen Grad af Bønnernes og Taksigelsens Kraft, og vi er overtydet om, at det kan have sin store Velsignelse at avertere hos os.“

„Bønnernes Kraft“. Hvis det Blad ikke er noget for Gamél og Dalsgaard, saa véd vi ikke, hvad det er.

*

Om Udstillingen har Brygger Jacobsen sagt,
den var for Aarhus en Sir.
Maaske er det ogsaa Bryggerens Agt,
at den ikke skal mangle „Spir“.

*

Lærer Schlander i Ringsted opfordrer i „Folkeskolen“ til at lade foretage en Folkeafstemning Landet over om Afskaffelsen af — de store Bogstaver i Navneord.

Det er underligt, at en Lærer, der burde være en Fredens Mand, kan ønske i den Grad at sætte en hel Nations Lidenskaber i Bevægelse.

*

Forstanderen for den ny Fiskerihøjskole ved Kerteminde, Cand. mag. Otterstrøm holdt forleden i Middelfart et Foredrag om Aalen og dens Vandringer. Blandt andet ytrede han:

„Endnu er det ikke lykkedes at fange en Aal med fuldmodne Æg. Derimod har man en Gang fanget en Han i Yngledragt. Det var nogle Præstøfiskere, der

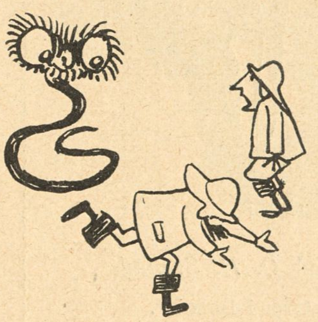

fangede Aalen og sendte den ind til Biologisk Station med Forespørgsel om, hvad det var for en Fisk. Og det var heller ikke let at se. Aalen var nemlig omtrent sort, og dens Øjne lignede Hundens i „Fyrtøjet“. De gav Aalen et meget dæmonisk Udseende.“

Det sidste forstaar vi saa udmærket. Derimod kunde vi have Lyst til, hvis det ikke er ubeskedent, at spørge Hr. Otterstrøm om, hvad han selv er for en Fisk. Øjne som Hundens i „Fyrtøjet“! Var det dem, der var som Tekopper? I saa Fald er det en nydelig Kop Te at servere. Men hvis det var dem, der var som Rundetaarn, mon det saa alligevel ikke snarere har været den store Søslange!

*

I „Vendsyssel Tidende“ findes som Prøve paa nordjysk Poesi følgende Vaarstemning:

„Nu grønnes ogsaa hver Kløvervang,
og Lærken den bygger Rede.
Og Karlen og Pigen istemmer en Sang,
mens flittigt de Gødningen sprede“.

Der burde have været tilføjet:
„Det bliver en Foraarsduft af Rang,
naar de tillige begynder at svede.“

*

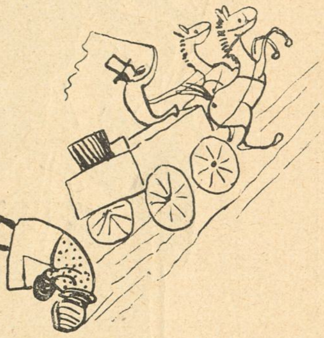

Forleden Aften kom en Mand kørende forbi Hauerbak Smedje med en Jordemoder i Agestolen. Ved Smedjen stødte han sammen med et Køretøj fra Silkeborg, men ved en snild Manøvre lykkedes det ham dog at slippe uskadt bort. Da han havde kørt en halv Mils Vej, opdagede han, at han havde tabt Jordemoderen, hvorfor han vendte om og samlede hende op. Hun fejlede ikke det mindste og forrettede kort efter sin Praksis.

Det maa have været en flink Jordemoder. Men man kan umuligt sige om hende, at hun ikke er tabt bag af en Vogn.

*

Blandt Forlystelserne paa Landsudstillingen i Aarhus er en Bro, der danser „Cake Walk“, i det den bevæger sig fremad rundt om sig selv med smaa Stød. Man maa nok spørge, hvad vi saa skal finde paa ved den forestaaende Udstilling i København. For det gaar vist ikke an at lade Raadhustaarnet steppe. Det tillader en paa Bunden saa konservativ Natur som Borgmester Jensen saamænd aldrig.

Tegning af Carl Jensen

Grosserer, Generalkonsul *O. H. Svenné*

Direktør for Fabriken „Grand Danois“.

I Tivoli udstilles Hunde,
hvem mætter de mange Munde?
Ei Nimb eller Wivel serverer,
naar Tivolis Hunde dinerer.

Nei, Hundene spiser kun Sul, naar
de Retterne fra en Konsul faar.
De sætter sig muntert til Fo'ret,
naar O. H. Svenné dækker Bor'et.

De slikker sig glade om Munden
og tømmer hans Fade til Bunden.
I «Grand Danois'« Retter smavser
herhjemme de kære Vov-Vovser.

Ved Garden

Hel mangen i Tornystret fik
vel puttet Marskalstaven;
men hvem har tænkt, at Gustav gik
med en Gardist i Maven!

Af Erfaring

Max: — Fa'er, kan man ogsaa gifte sig for Spøg?

Faderen: — Nej, min Søn, et Ægteskab er altid bitter Alvor.

Ordbog for Folket

D

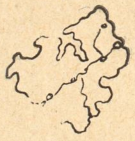

Danmark var — ligesom Rusland nu — altfor stort. Vi skilte os derfor i Tide af med Skaane, Halland, Blekinge, Norge, Slesvig, Holsten m. m. Under den nuværende Pengekrise paatænkes det at sætte vore Bilande til Auktion, rimeligvis ogsaa Jylland og Fyen, da Sjælland vil være billigst at forsvare.

Danske, Holger, Chef for Sekondløjtnantskolen paa Kronborg. Han sidder imidlertid altid og sover i en af Kassematterne, læse kan han ikke, da han engang paa en Københavnsrejse glemte sine Briller paa Fælleden. Naar der nu snart bliver Krig, vil han træde frem for at jage Fjenderne væk; men han vil sikkert blive saa belejret af Interviewere og Fotografer, at han hurtigt trækker sig tilbage til sin Kassemat.

Dante, den eneste, som har været i Helvede og er sluppet hjem igen. Han har udgivet en Beskrivelse, som er saa gyselig, at naar man har læst en Side i den Søndag Morgen, gaar man i Kirke hele Dagen.

David, berømt jødisk Konge. Allerede som Dreng udmærkede han sig ved at skyde Goliath med en Salonbøsse, men det er tvivlsomt, om dette var nogen stor Heltedaad, da Goliath vistnok ikke kunde se ham for sin egen Mave. Sandsynligvis har David senere selv faaet Mave; i hvert Fald har Historikerne ivrig drøftet det Spørgsmaal, hvor David købte Øllet. At David nu har slaaet sig ned tæt ved Glyptoteket synes at pege i en bestemt Retning.

Degn, en Larve, som forpupper sig en Tid som Folketingsmand, hvorefter der undertiden kommer en Minister ud af den.

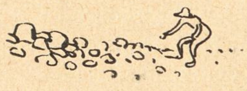

Demostenes, en Græker, der altid talte med Sten i Munden, for at ingen skulde høre hvad han sagde. Det er et Spørgsmaal, om denne klassiske Skik ikke burde anvendes paa flere Medlemmer af Rigsdagen.

Digter, en Menneskeart, der er ved at uddø — ligesom fordums Indianerne — formedelst Whisky. Udover Christopher Boeck er der endnu kun ganske faa tilbage, men han vejer jo ogsaa godt til.

Dikke-dik, den nemmeste Maade at fri paa; saa slipper man for alle Dikkedarerne.

Dille, den store, en Art Embedseksamen i Zoologi. Studiet er temmelig kostbart; man maa i mange Aar samle paa Bjørne, og tilsidst maa man kunne se Fluer, Kattekillinger eller Høns, hvorhen man vender sig.

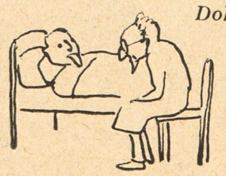

Doktor kaldes det eneste større Rovdyr, som — foruden Bjørnen, gaar løs her i Landet. Tilhører nærmest Schakalerne; de er venlige og omgængelige, saa længe man er rask, men naar de lugter Sygdom, kaster de sig over en og flaar en; troligt hjulpne af en mindre Rovdyrart, Apotekerne.

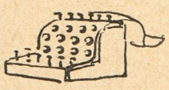

Drama, et dybsindigt, højtideligt Skuespil. Her i Landet findes kun en virkelig Dramadigter, Hr. Palle Rosenkrantz, men han skriver ogsaa en Mængde Dramaer, baade sine egne og andres.

Drejer, en Mand det altid render rundt for.

Dumheder, se *Jærnbane.*

Fra den gamle Vinstue

Bagsværd: — Tror Du ogsaa, Sofussen, at der er Mennesker oppe paa Mars?

Sofussen: — Om jeg tror det, Bagsværd! Det er der ingen Tvivl om. Hvorfor skulde vi være den eneste Klode i Universitetet, der er beboet?

Bagsværd: — Ja, det ved jeg ikke!

Sofussen: — Nej, men Du kan jo sige dig selv, at det vilde der ingen Mening være i. Lad os bare komme bort fra de gamle Hypoteker om, at vi er Værtens Midtpunkt, Bagsværd!

Bagsværd: — Nej, det har jeg heller aldrig troet paa, Sofussen!

Sofussen: — Det kan Du saamænd godt være bekendt at have gjort, Bagsværd. Det har vi troet paa i mange Hundrede Aar; det var først ham, denne hersens gamle Galaj, der fandt paa, at vi løber rundt i Rommen.

Bagsværd: — Hvad for en Galej, Sofussen?

— *Sofussen:* — Det var hans Navn, Bagsværd, for han var nemlig en Italiener. Han havde, som sagt, regnet ud, at vi bevæger os, men det vilde Tycho Brage og de andre Astrologer ikke aktionere.

Bagsværd: — Sikke nogle Skvadderhoveder, Sofussen!

Sofussen: — Ja, det maa Du nok sige, Bagsværd! — Naa, vi kommer til at undskylde dem lidt! Du maa huske paa, at de havde jo ikke vor vinskabelige Dannelse.

Bagsværd: — Aprikos! Siden Du taler om Vinskab, synes Du saa ikke, at vi skulde tage os et Par Glas til.

Sofussen: — Det kan vi godt, Bagsværd! Saa, mens vi drikker dem, skal jeg forklare Dig nøjere om Karskanajllerne og det øvrige, der tyder paa, at der rører sig et rigtigt kannibalsk og vegetariansk Liv der oppe paa vor Naboplanet, der, som Du maaske ved, er lidt mindre end os, men ellers ligner os en hel Del, blandt andet paa, at den er tykkest paa Midten og lidt fladtrykket i begge Ender. Skaal!

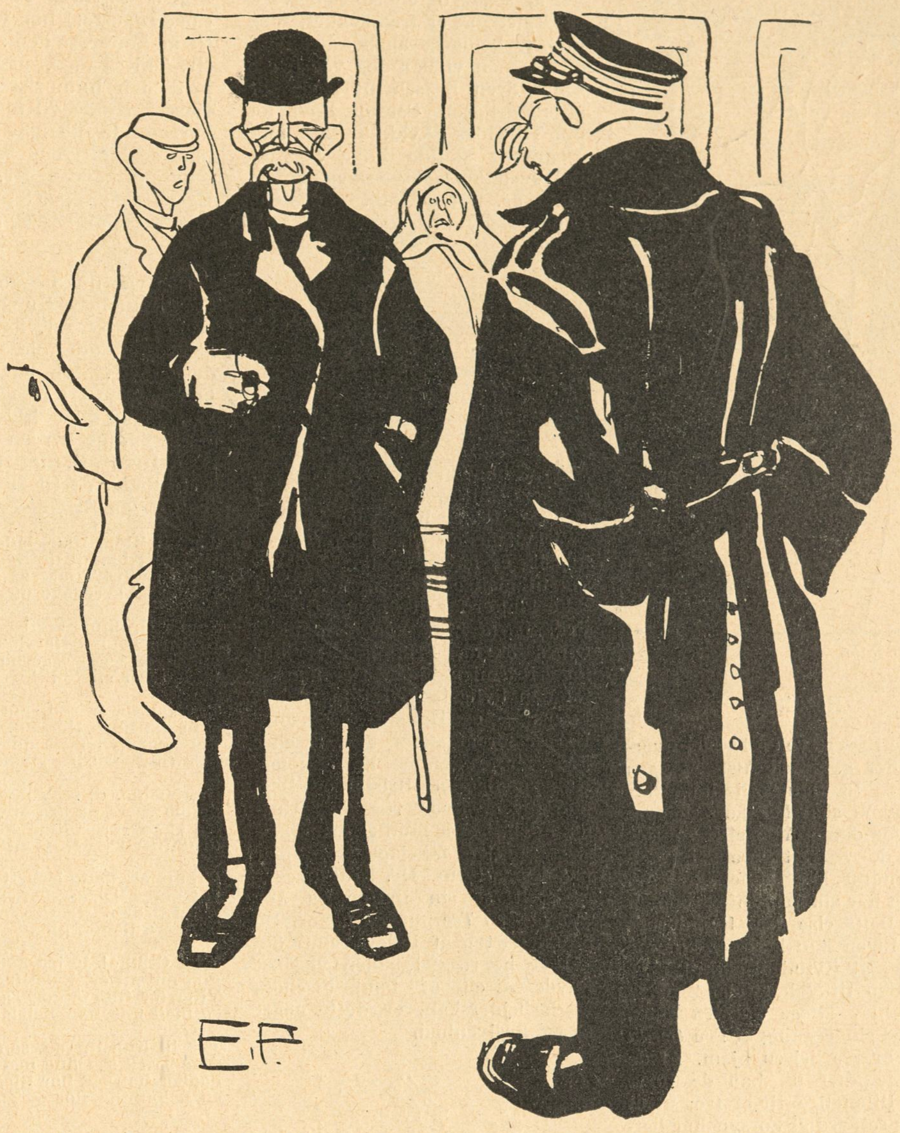

Tegning af Eigil Petersen.

Den Rejsende: — Kan jeg faa en Køreplan her?

Jernbanefunktionæren: — Ja vel — skal det være en til 25 eller en til 15 Øre?

Den Rejsende: — Aa, jeg kan godt nøjes med den til 15 Øre, for jeg skal ikke saa langt.

Knappenaale med kulørte Hoveder

Johannes' Ungkarleseng

Først sælger Trippelpat sin Seng
og saa — nu bli'r min Kind kold —
saa følger der, min søde Dreng,
Servanten og dens Indhold.

Den nye Kapelmester

Maaske finder Schnedler vi ikke saa gal,
for Finnerne fandt ham jo finnomenal.

Dronningens Sofapude

Fru Læsøe, stod der, lavet har en Pude.
Og straks var fjorten andre Damer ude.
For tidligt hvilte hun paa Æren, det er gi'et.
Naar sov i Danmarks Land vel Fyrstesnobberiet?

Det store Valg — Klods-Hans for Publikums Domstol

Carsten Ravn

Resultatet

Vore Læsere ved allerede, hvorledes det gik med Afstemningen om de 18 Skuespillerinde-Portrætter. Vi skal her kortelig gøre Rede for denne Afgørelse, som er en af de vigtigste, danske Vælgere endnu har truffet, og som navnlig har sin Betydning ved den store Deltagelse fra Kvindernes Side. Ingen kan herefter komme og sige, at Kvinden endnu ikke er moden til Valgrettens Brug.

Det blev altsaa **Carsten Ravn**, som ved sin Tegning af Fru *Gerda Krum* bragte Sejren hjem. Af de 9300 Stemmer fik han de 1022. Vi er tilbøjelige til at tro, at et vist og retfærdigt Forsyn har haft en Finger med i dette tilsyneladende saa tilfældige Spil. Carsten Ravn bor i Paris, og Opholdet der er som bekendt særlig egnet til at udvikle Sansen for kvindelig Ynde. Men selv den bedste Vilje hertil er — i hvert Fald i Paris — ikke tilstrækkelig. Der kræves tillige ikke saa lidt Driftskapital, og det er derfor særdeles heldigt, at den første og største Pris er tilfaldet vor parisiske Medarbejder. Efter hvad han skriver til os, vil Beløbet blive anvendt til en Udflugt pr. Bil til Versailles (med Damer) og efterfølgende Middag i en af Parises bedste Restauranter, og Dagen slutter med Champagnegilde i Kabaretten »Den døde Rotte«, hvor der i denne Tid er rigtig rart at

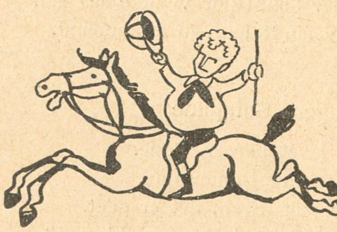

være, eftersom man er fri for Marcel Legay. Hr. Ravn har lovet at sende os en tro Gengivelse af Orgiet paa et fremrykket, men dog forholdsvis anstændigt Stadium, men vi har dog yderligere sendt Sven Brasch til Paris for at udødeliggøre Carsten Ravn for det Tilfældes Skyld, at det unge Menneske skulde blive borte i Folkevrimlen og ikke siden komme til Stede. Her er han.

Nr. **2** blev Frk. **Harriet Fischer**, der er Datter af Maleren *Paul Fischer,* ligner ham paa en Prik i Virkeligheden som i Kunsten og følgelig er meget smuk. Vi er ogsaa tilbøjelige til at mene, at det ikke blot er for den portrætterede Frk. *Astrid Zangenbergs* smukke Øjnes Skyld, Frk. Fischer har taget Præmien hjem. Der har raset den livligste Agitation blandt Byens — og Hellerups — unge Herrer for at skaffe Frk. Fischer Præmien, udenfor Kadetskolen, Kunstakademiet, Bristol og Dagmarkafeen, hvor vor Tids Ungdom driver sine Studier, har Bladsælgerne tjent fabelagtige Summer paa Klods-Hans. Hr. Paul Fischer er stolt af sin Datter og *har sendt os en Tegning af hende.* Da Størsteparten af indeværende Sekel er henrundet, siden vi sidst havde Æren af Paul Fischers Medarbejderskab, er dette noget af en Begivenhed.

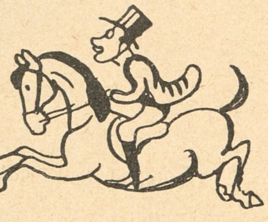

Endelig kommer vi til Vinder Nr. 3, Hr. **Axel Thiess**, vor gamle Medarbejder, som i sidste Øjeblik med sit Portræt af Frk. *Emilie Schmidt* løb 10 Stemmer foran Maleren *Hugo Larsen*, der havde tegnet Fru Augusta Blad. Hr. Thiess er for Byens unge Damer, hvad Frk. Fischer er for Herrerne, og Konfektbutikkerne i Nærheden af Frk. Zahles Damefabrikker har i den sidste Tid klaget over meget ringe Omsætning, da alle Lommepengene er gaaet til Klods-Hans'er. Desværre har Hr. Thiess ikke haft helt godt af sit Held. Hans paa en Gang saa heltemæssige og dog saa beskedne Ydre har ganske vist — som Sven Brasch'es Tegning viser — ikke væsentlig forandret sig. Men indeni er han bleven fuld af Hovmod og Anmasselse, og hans Gagefordringer er efterhaanden blevet saa opskruede, at Klods-Hans kun ved betydelige Besparelser paa andre Konti (navnlig Posten: Redaktionsfrokoster) har været i Stand til at honorere dem. Endda truer Hr. Thiess med, at han sammen med den humoristiske Forfatter Harald Kidde vil oprette et konkurrerende Vittighedsblad, og vi har derfor efter Samraad med Familien bevilget Hr. Thiess nogle Ugers Ophold paa Skodsborg Sanatorium. (Damebesøg frabedes.)

*

Det var nu de mer eller mindre lykkelige Kunstnere. Hvad Vælgerne angaar, da har vi først at takke dem alle, ikke mindst de mange, der har givet deres Følelser Luft i poetiske Udbrud. Vi skal af disse hidsætte et særdeles yndigt fra en opdukkende Poet, Hr. H. B. (det er næppe Herman Bang, dertil er Versene meget for gode):

Jeg vil Klods-Hans lade vide:
skønnest blandt de Damer smaa
lille Grethes Træk saa blide
Prisen sikkert tage maa.

Som i Drømme ser jeg lille
Grethes gyldne Haarlok blød, —
aah hvor jeg saa gerne vilde
fæstne der en Nellik rød.

Dunkelrød, — rød som Burgunder,
som det hede Hjerteblod,
det, som flyder fra de Vunder,
lille Grethes Øjne slog.

Disse Øjne, disse Vipper,
denne Næse og *den* Mund, —
jeg ej Grethes Billed slipper
drømmer i en salig Blund.

Drømmer, dette Haar jeg stryger
varsomt i Tusmørkets Stund.
sagte Ordene sig smyger
frem fra denne bløde Mund.

Lille Grethe! ja jeg haaber
mig forladt er, hvad jeg skrev.
Vi er for Gud Amor Taaber,
og med mig han Løjer drev!

Tak til Kunstneren, som tegned
dine Træk saa fine ned —
haaber han sig har tilegnet
en Belønning stor og fed. *H. B.*

Digtet er stilet til den af Fred. Andersen tegnede Frk. *Grete Ditlevsen.* Adressen paa Forfatteren staar til Disposition for den unge Dame paa Betingelse af, at vi bliver bedt med til Brylluppet.

Med Hensyn til **Vindernes Præmier** har vi maattet gøre en lille Forandring i Programmet, da det har vist sig, at Vald. Andersens

Axel Thiess

Teatertegninger ikke længere foreligger i et tilstrækkeligt stort Antal Eksemplarer — det er rent ud sagt bleven helt udsolgt. Vi tror dog, at de Vælgere der har stemt paa **Nr. I** (Carsten Ravns Tegning) ikke vil føle sig brøstholdne; de **100** iblandt dem, som ved Lodtrækning bliver de Lykkelige, vil modtage hver

en Originaltegning af en dansk Kunstner —

som vil blive dem tilstillet i de nærmeste Dage.

Blandt dem, der har stemt paa **Nr. 2** (Harriet Fischers Tegning), vil de 100 heldige modtage

Sommerbogen samt Juli Kvartal gratis af Klods-Hans,

hvilket betyder, at vindende Abonnenter denne Gang kan undlade selv at forny deres Abonnement.

Af **3dje** Holds Vindere (som har stemt paa Axel Thiess' Tegning) vil de 100 heldige modtage

Juli Kvartal gratis.

Idet vi hermed bringer alle Deltagerne vor Tak og henleder Opmærksomheden paa **vor nye store Konkurrence** for Juli Kvartal, hvorom nærmere andetsteds i Bladet, bringer vi andetsteds i Bladet Listen over de heldige Vindere.

GRAMMOPHON yder den bedste og mest afvekslende Friluftsmusik

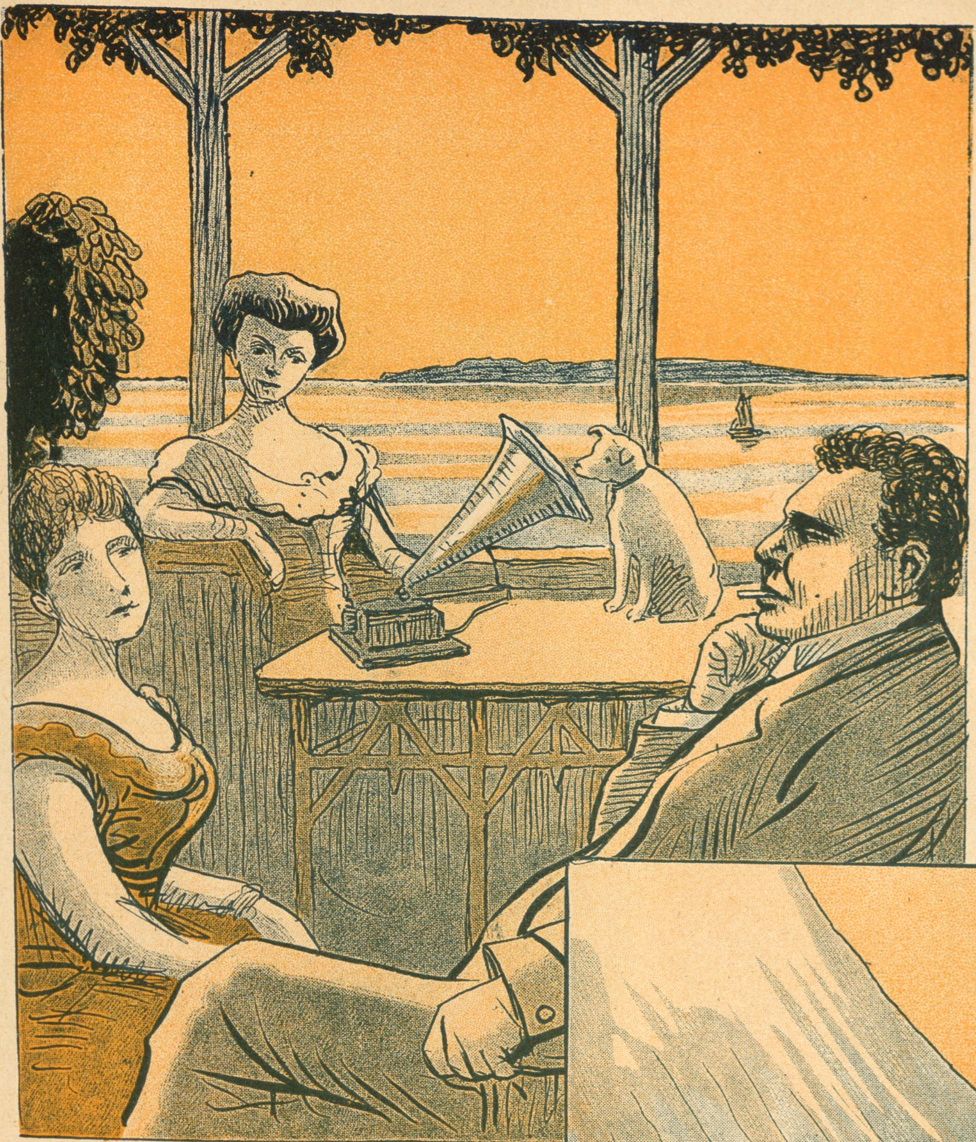

O, disse velsignede Sommerkoncerter
af skingrende Tomands-Orkestre,
en Kilde til rædsomme Øresmærter —
især da for Sangens Mestre!

Langt hellere nyde sin Aftendrik
paa sin egen, lune Veranda,
hvor Grammophonen for *god* Musik
ustanselig gør Propaganda . . .

sidde saa lunt i sin Have derhjemme
og se paa Færdslen paa Vejen,
mens Hunden hører sin Herres Stemme —
og Herren hører sin egen.

sm.

Stille, stille! — Baaden gynger . . . .
inde paa den nære Kyst
Folket samler sig i Klynger,
lytter tavst til Mestrens Røst.

Hvilken Stemme, hvilken Skole!
Hver Nuance faar sin Ret!
Nu en kælen Barcarole,
nu en kvidrende Duet . . .

Noget ganske, ganske andet
end en Værtshussangers Vræl . . . .
Grammophonen over Vandet
bærer selve Kunstens Sjæl!

sm.

Skandinavisk Grammophon A/S. København, Frihavnen Ø.

Udsalg: Amagertorv 17, St. — St. Kongensgade 21. — Gothersgade 28.

Hvem er hun?

Den maskerede Dame:
Jeg bliver svimmel — o, hvilken Varme!
Jeg daaner!

Kavalleren:
Saa daan . . . i mine Arme!
Hvor sødt . . . og dog . . . jeg ryster af Skræk!
Sæt, hun i min Favn med det samme blev væk!
Hjælp, hjælp!

En Læge:
Frygt ej, der er ingen Fare,
med *Lazarol* skal jeg alting klare.
Damen er — Pokker han ta' me' — fiks,
hvem er hun?

Kavalleren:
Hun kaldes *la* . . . . . .!

*Angaaende Deltagelsen i denne Præmie-Gaade henvises til **Lazarol**'s Kupon i dette Nummer.*

• • Klods-Hans for Publikums Domstol. — De ved Lodtrækning udtagne 300 Vindere. • •

Nr. 13

Andersen, stud. polyt., Mikkelbryggersg. 4,3, Kbhvn.
Andreasen, C., Litograf, Pileallé 5, —
Bagge, Inger, Frk., Rahbecks Allé 34, —
Basse, Carl, Fredericiagade 50,2, —
Blume, Alfr., Pastor, Dosseringen 45, —
Carlsen, Missi, Frk., Jærnbanegade 6,2, —
Engelstoft, P., Brolæggerstræde 1,3, —
Grønning, Alfred, Strandboulevard 25, —
Hansen, P., Fru, Ny Carlsbergvej 11,2 th. —
Harrel, Premierløjtnant, Sølvgadens Kaserne, —
Hauberg, E., Frederiksberg Allé 8 St. —
Henrichsen, E., Kontorchef, Nørrevoldgade 5, —
Ibsen, Alfr., Ll. Strandstræde 3,2, —
Jensen, C., Fru, Vesterbrogade 107 B, —
Jensen, Carl, Fr. Holms Kanal 8, —
Jørgensen, Anna, Fru, Smallegade 50, —
Larsen, C., Murermester, Marthagade 1,3, —
Lommer, P., Jacob Danefærdsvej 5, —
Mackeprang, V., Grosserer, Kochsvej 18, —
Møller, Aase, Frk., Niels Juelsgade 14, —
Møller, Arnt., stud. jur., Abildgaardsg. 30,2, —
Møller, Karen, Fru, Norgesgade 2, —
Petersen, G., Frisør, Østerbrogade 44, —
Petersen, Max, Grosserer, Reventlowsgade 12, —
Thomsen, H., Prokurist, Sofievej 3, —
Timm, Frisør, Vesterbrogade 115, —
Tulinius Birgit, Frk., Gefionsplads 5,3, —
Voigt, Kaj, stud. jur., Vendersgade 27, —
Wulff, Elkan, Grosserer, Havnegade 35, —
Jørgensen, J. J., Blokhus, Aabybro.
Bloch, N., cand. pharm., Aalborg.
Engelsgaard, M., Vinhandler, Aalborg.
Madsen, Viggo, Boghandler, Aalborg.
Nielsen, Stabssergent, L. Nygade 11, Aalborg.
Postpakmestre Fredericia—Aalborg Bureau, Aalborg.
Lange, Albert, Aalestrup.
Paulli, Kaptajn, Aarhus.
Spiers-Petersen, Frk., Odensegade 14, Aarhus.
Rasmussen, Wm., Blichersgade 8, Aarhus.
Nielsen, cand. pharm., Ebeltoft.
Nielsen, C. A., Lærer, Espergærde.
Bonde, Sygehusforvalter, Esbønderup, Esrom.
Høybye, M., Faaborg.
Nielsen, G. A., Lærer, Faaborg.
Windfeld, Godsforvalter, Godthaab pr. Faxe.
Munksgaard, B., Frk., Gæstgivergaarden, Fjerritslev.
Møller, E. J., Romersk-Badeanstalt, Fredericia.
Poulsen, H. B., Geddesborg, Fredericia.
Schmidt, Barber, Frederikshavn.
Christiansen, Chr., Købmand, Frederikssund.
Pedersen, O., Konditor, Frederiksværk.
Petersen, Anton, Darupgaard, Glamsbjerg St.
Andersen, Agnes, Frk., Torvet 17, Grenaa.
Christensen, Chr., Gaardejer, Hammel M., Hammel.
Hansen, H., Ll. Strandvej 23, Hellerup.
Leisner, Gerda, Frk. Strandvej 179, Hellerup.
Lottrup, Chr., Callisensvej 36, Hellerup.
Willer, Emil, Tuborgs Fabriker, Hellerup.
Bie, J. A., Brygger, cand. polyt., Bryggeriet, Hobro.
Pedersen, Jul., Frisør, Hobro.
Winther, Valborg, Frk., Holbæk.
Berg, P. M., Bogholder, Holstebro.
Nielsen, A., Barber, Hundslund St.
Thomsen, Karen, Frk., Højsbro.
Wium, Kr., Taft pr. Hørsholm.
Andersen, Joh. Fr., Lærer, Hvejsel Skole pr. Jellinge.
Jürgensen, A., Haregade, Kolding.
Elsborg, N., Købmand, Korsvej pr. Laasby.
Benzon, Chr., Sukkerfabriken, Maribo.
Stricker, R., Herredsfoged, Nakskov.
Conrau, Gustav, Havnegade, Nyborg.
Glamann, F., Hotelforpgt., Brockmanns Hotel, Odense.
Andersen, L., Fabrikant, Rugaardsvej 26, Odense.
Stærmose, L., Lahnsgade 46, Odense.
Jacoby, Aug., Lindebakken, Randers.
Jørgensen, J. L., Jernbanehotellet, Ringsted.
Rosin, Jul., »Selchausdal«, Ruds Vedby.
Vibek, Fru, Rødby.
Carlsen, A., Tegner, Sanatoriet, Silkeborg.
Gravenslund, Kr. K., Toldmedhjælper, Silkeborg.
Maar, Kirsten, Frk., Sindal.
Moltke, Greve, Marienborg, Stege.
Bruun, Bodil, Frk., Boghdl. Bruun, Stubbekøbing.
Hansen, Olga, Frk., Vinhuset 2, Svendborg.
Kjøller, Betty, Fru, Svendborg.
Gammelev, Sørensen, Sct. Jørgensvej 32, Svendborg.
Melsen, C., Sagfører, Sæby.
Petersen, Gaardejer, Sønder-Mern.
Lund, Marie, Frk., Søndersø Apothek, Sønderso.
Petersen, Barber, St. Torv, Thisted.
Oldager, Sagfører, Varde.
Seligmann, A., Vejle.
Heise, O. R., Sagfører, Viborg.
Stockfleth, Viggo, Lægekand., Oringe, Vordingborg.
Wildt, H., Frisør, Hotel Valdemar, Vordingborg.
Froberg, H., Slagter, Ørsted.
Mandals Klubselskab, Mandal, Norge.
Lundberg, Bodil, Frk., Wernamo, Sverige.
Borgwandt, C., Fru, Kaptensgaten 12, Helsingfors.
Abrahamsen, Edgar, 22,2, Werderstrasse, Dresden.

Nr. 4

Andersen, stud. polyt., Mikkelbryggersg. 4,3, Kbhvn.
Andersen, Johs., Adelgade 106,4, —
Andreasen, H. Maskinmester, Maglekildev. 1, —
Bayer, Paul, Østerbrogade 138,3, —
Baun, F. W., Gartnergade 8 St., —
Bruhn, A., Hartmanns Allé 39, —
Christensen, K., (2 Service), Garnissh., Rigensg., —
Christensen, A., Elers Kollegium, —
Danty, Magna, Frøken, Kingosgade 17 St., —
Duurloo, Ellen, Frøken, Valby Langgade 15, —
v. Eggers, O. D., Baron OR., Sagf., Grundtvigsv. 3, —
Foss, Reginald, Gl. Kongevej 41,2, —
Grønning, Alfred, Strandboulevard 25, —
Hammerich, S., Kastelsvej 21, —
Hansen, V., stud. med., Gammeltoftsg. 22,2, —
Hansen, Norman-, stud. jur., Kristianiag. 8,1, —
Henrichsen, S., Fr. Holms Kanal 18, —
Jernhoff, Luzy, Frøken, H. C. Ørstedsv. 41 A, —
Krohn, Kay, Frederiksberggade 16,3, —
Larsen, H., Kelner, St. à Porta, Kong. Nyt. 17, —
Lützhøft, Hans, Bredgade 69,3, —
Møller, Aase, Frøken, Niels Juelsgade 14,1, —
Nielsen, Otto, Frederiksberg Allé 66,3, —
Olsen, Gunnar, Godthaabsvej 13,1 B, —
Petersen, Max, Grosserer, Reventlowsgade 12, —
Randa, Johs., Klareboderne 5, —
Sander, Daisy, Frøken, Kochsvej 27, —
Schibrach, J., Gl. Kongevej 74, —
Schrøder, C., Frøken, Bredgade 32, —
Simonsen, Marie, Frk., Rosenvæng. Hovedv. 31, —
Struer, Frøken, Vendersgade 9,2, —
Thanning, Nanna, Frøken, Kochsvej 21, —
Ulrich, K., stud. jur., Slagelsegade 11,4, —
Walther, Chr., Gl. Kongevej 142, —
Zingel, C., Fru, Ø. Farimagsgade 91, —
Thomsen, Else, Fru, Pandrup, Aabybro.
Nielsen, Elektriker, Haubro pr. Aars.
Henrichsen, E., Kontorchef, Villa Rugtofte, Charlottenl.
Poulsen, A., Lærer, Kongensgade 19,1, Esbjerg.
Nielsen, C. A., Lærer, Espergærde.
Schandorph, A., Parfumehandler, Faaborg.
Lærerværelset, Borgerskolen, Faaborg.
Nielsen, Knud, Sagfører, Faxe.
Heyn, H. C., Handelsgartner, Fredericia.
Hegelund, Oscar, Højskolehjemmet, Frederikshavn.
Lynge, P. E., Frederikssund.
Rasmussen-Lykke, Frørup.
Nielsen, J., Gaardejer, Grønningaard, Gatten St.
Madsen, Sigurd, Korporal, Jægersborg pr. Gentofte.

Magasin du Nord.

Dame Konfektions-Afdelingen er forsynet med et meget stort Udvalg af

Færdige Kjoler og Overstykker

i alle Størrelser, saaledes at Levering efter Maal i de fleste Tilfælde vil kunne undgaas.

Afdelingen indtager hele 3die Etage.
Opgang med 5 Elevatorer.

Systuerne indtager hele 4de Etage under Ledelse af dygtige Tilskærere og Tilskærerinder.

Knudsen, P. C., Give.
Larsen, L. N., Konsulent, Gjelsted St.
Bekkevold, C., Hellerup,
Frederiksen, Aage, Hellerup.
Krohn, K. B., Hellerup.
Kortzau, Poul, Hellerup.
Magnussen, Margrethevej 28, Hellerup.
Petersen, J. Chr., Bredgade 8, Herning.
Nielsen,Thorv.,Bankassist.,Herng.Diskontb.Herning.
Sckjøt, Godsekspeditør, Hillerød.
Jensen, Johs. E., Slotsgade 44, Hillerød.
Frederiksen, J. P., Købmand, Meirup pr. Holstebro.
Wittrup, Niels, Hildegade 11, Horsens.
Petersen, Læge, Hundslund St.
Hermansen, Fru, Sølyst, Karrebæksminde.
Buch, A., Brakker Skole, Kolding.
Espensen, Ludvig, Kolding.
Mortensen, S., Losbygade 48, Kolding.
Hansen, M. C., Forvalter, Christiansgave, Korsør.
Elsberg, N., Købmand, Korsvej pr. Laasby.
Hasle, H., cand. polyt., Ingeniør, Lemvig.
Jenssen Nielsen, Niels, Skøttrup pr. Løkken.
Benzon, Ingeborg, Frk., Maribo Sukkerfabr., Maribo.
Nielsen, Lieutnant, »Siesta«, Nyborg.
Struckmann, Gerda, Frk., Næstved.
Sørensen, Camilla, Fru, Morud Lægebolig, Odense.
Goldschmidt, V. A., Aalykkegaard, Odense.
Blom, Gerda, Frk., Slotsgade 3, Randers.
Nielsen, Adolf, Bødkermester, Ringsted.
Rosin, Jul., »Selchausdal«, Ruds Vedby.
Olesen, O. C. junr., Toldbodgade 33, Silkeborg.
Andersen, Bertha, Fru, Stenstuegade, Slagelse.
Christensen, Estrid, Frk., Storegade 5, Stege.
Olsen, N. P., Købmand, Stouby.
Christensen, T., Hotel Phønix, Storehedinge.
Jørgensen, Postpakmester, Struer.
Mathisen, A. W., Stubbekøbing.
Simon, John, Nicolai Apothek, Svendborg.
Nielsen, P., Gæstgiver, Gaarde pr. Thistrup.
Heise, OR. Sagfører, Viborg.
Andersen, Chr., Købmand, Viborg.
Andersen, H. F., Sagfører, Viborg.
Petersen, Magnus, Lærer, Skovly, Ærøskøbing.
Petersen, Lærer, Skovly Skole pr. Ærøskøbing.
Abel, Hedevig, Frk., Glorup, Øxendrup.
Jørgensen, Detlef, Stevning pr. Svenstrup, Als, Slesvig.
Jacobsen, Johan, Landmd., Ullerup, Skjærb., Slesvig.
Thoresen, L., Ingeniør, Narvik, Norge.
Nilsson, Hilda, Frk., Skurup, Sverige.
Steenstrup, Aage, Chester House, Manigham, Bradford.

Andersen, Godsejer, Vestre Boulevard 45, Kbhvn.
Borgman, F., Frisør, Skoubogade 3,1, —
Boas, Carl, Østbanegade 29, —
Brandt, Laura, Frk., Nørrebrogade 68,4, —
Frederiksen, Frisør, Gl. Kongevej 1, —
Freitag, Jul., fh. kgl. Mundk., St. Kongensg. 36, —
Fuglsang, N., Gl. Kongevej 142, —
Greve, C., Nørrevold 42,3, —
Harrel, Premierlieutenant, Sølvg. Kaserne —
Hauberg, E., Frederiksberg Allé 8, —
Henrichsen, E., Kontorchef, Nørrevoldg. 5, —
Hoppenrath, Maskinmester, Blegdamshospit., —
Jakobsen, Ingeborg, Fru, St. Kannikestr. 10,4, —
Jessen, Johanne, Fru, Nørregade 45,3, —
Kofoed-Johnsen, H., Kingosgade 13,1, —
Hempel-Jørgensen, stud. med., Nansensg. 92 —
Jørgensen, Serg., 1. Art.-Regim., Baadsmdsstr., —
Kruuse, Kaja, Frk., Amagertorv 20,2, —
Langkjær, Alfred, Grosserer, Østerbrog. 78, —
Larsen, Georg, Ribegade 11 St., —
Larsen, Marie, Frk., Ø. Farimagsgade 67 St., —
Low, Postmester, Østbanegade 11,1, —
Nannegaard, A., P. Skramsgade 10,2. —
Bruun de Neergaard, Kastelsvej 21, —
Reumert, Kasserer, Nordborggade 3, —
Salomonsen, S., Læssøegade 5,2, —
Schiøtt, Gottlieb, Pilestræde 34 St., —
Schüth, Elisabeth, Frk., Skjoldsgade 7,4, —
Sløk, Camilla, Fru, Sofievej 14,2, —
Smith, Emilie, Frk., Det kgl. Teater, —
Tulinius, Birgit, Frk., Gefionsplads 5, —
Walløe, J., Husejer, Nørrebrogade 23,3, —
Wolfhagen, Fr., Oberstløjtn., Østersøgade 32,3, —
Wulff, Elkan, Grosserer, Havnegade 35, —
Wulff, L., Barber, Frederiksundsvej 149, —
Zichmann, Studiestræde 36, —
Bloch, N., cand. pharm., Aalborg.
Faber, Rich., Adelgade 12, Aalborg.
Postpakmestrene Fredericia—Aalborg Bur., Aalborg.
Lung, Barber, Lyndelse pr. Aarslev.
Rasmussen, C. A., Jonstrup, Ballerup.
Olsen, V., Læge, Brønderslev.
Schneider, Frode, Sigridsvej 17, Charlottenlund.
Bonde, Sygehusforvalter, Esbønderup, Esrom.
Petersen, Kelner, Esrom Kro, Esrom.
Malachswicz, Fredericia.
Jørgensen, Chr., Bankdirektør, Fredericia.
Jensen, Barber, Danmarksgade 51, Fredericia.
Poulsen, Assistent, Geddesborg, Fredericia.
Balslev, V., Gjeldsted St.

Clausager, S., Stoldrupgaard pr. Hadsten.
Thomsen, Ellen, Frk., Hasle.
Hansen, H., Sadelmager, Gisselfeld pr. Haslev.
Kapel, Carl, Sagfører, Helsinge.
Blichfeldt, Fru, Johannevej 45, Hellerup.
Myrhøj, A. M. S., Skolehjemmet, Helsingør.
Lambert-Nielsen, P., Bramstræde 3, Helsingør.
Pedersen, P. E., Postekspedient, Herning.
Petersen, C. N., Tybjerglille Skole pr. Herlufmagle.
Riemann, Povl Fr., Hillerød.
Landt, J., Lærer, Hobro.
Crone Kjær, Eva, Villa Møllehus, Holbæk.
Seminariets Læsestue, Jelling.
Hermansen, Fru, Sølyst, Karrebæksminde.
Lobedanz, Overpostkontrollør, Klampenborg.
Jürgensen, A., Haregade, Kolding.
Mikkelsen, E. O., Direktør, Jernbanegade, Kolding.
Danholt, C., Kværndrup.
Christensen, Carl, Kjøng pr. Lundby St.
Hansen, S., Mariager.
Ottosen, O., Assistent, Sindssygeanst., Middelfart.
Falcke, W., Barber & Frisør, Nyborg.
Probst, N. E., Vestergade, Odense.
Bachmann, Johs., Boghandler, Randers.
Nielsen, Margrethe, Frk., Torvegade 19, Randers.
Thomsen, M., Fru, Vestergade 44, Randers.
Thomsen, Redaktør, Randers Morgenblad, Randers.
Storch, Martha, Ringsted.
Schaldemose, L., Ringsted.
Flensborg, Ebba, Ringsted.
Nielsen, Kirstine, Fru, Høglund pr. Sindal St.
Kofoed, Forvalter, Egebæksande pr. Sjørring St.
Aaby, N. R., cand. jur., Adelgade 80, Skanderborg.
Flor, Frk., Sorø.
Christensen, N., Gaardejer, Stenløse.
Andersen, A., Gæstgiver, Stege.
Hansen, Ada, Fru, Storegade 17, Stege.
Bruun, Bodil, Frk., Adr. Hr. Boghdlr. Brunn, Stubbekb.
Lauritsen, J., Gæstgiver, Vemmends pr. Svendborg.
Hammelev, Sørensen, Sct. Jørgensvej 32, Svendborg.
Møller, K. C., Stationsforstander, Tølløse.
Christensen, Chr., Sorterup, Tølløse.
Sand, Chr., Ulfborg St.
Nielsen, Jens, Restauratør, Vejle.
Heise, Chr., OR. Sagfører, Viborg.
Christensen, J. P., Fotograf, Vraa.
Poulsen, Campbell Street 8, Newcastle, England.
Møller, Fru, 63 Margaret Road Whiteley Bay near Newcastle on Tyne.
Henrichsen, Osvald, 20/8 N. 12te Street, Philadelphia Penna, U. S. A.

Nu er det Svøm

De skal anskaffe Dem:

Holger Nielsens brillante Haandbog i Svømning og Livredning. ❋ ❋ ❋ Faas i alle Boglader.

Enhver rask Dreng

jubler, naar han faar Bogen.

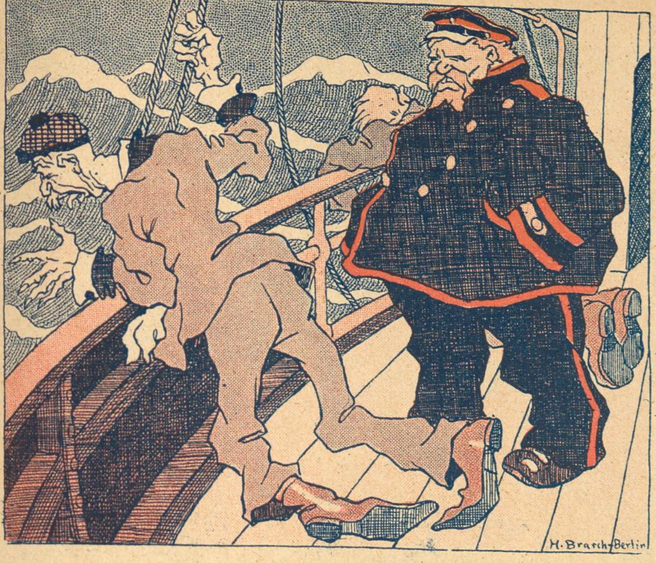

Den Søsyge: — Aa Gud, nu kommer det igen.
Kaptajnen: — Ja, Maven er som en Luftballon; den vil ovenud.
Den Søsyge: — Ja og den er desværre slet ikke til at styre.

LUSTIGE GESELSCHAFT

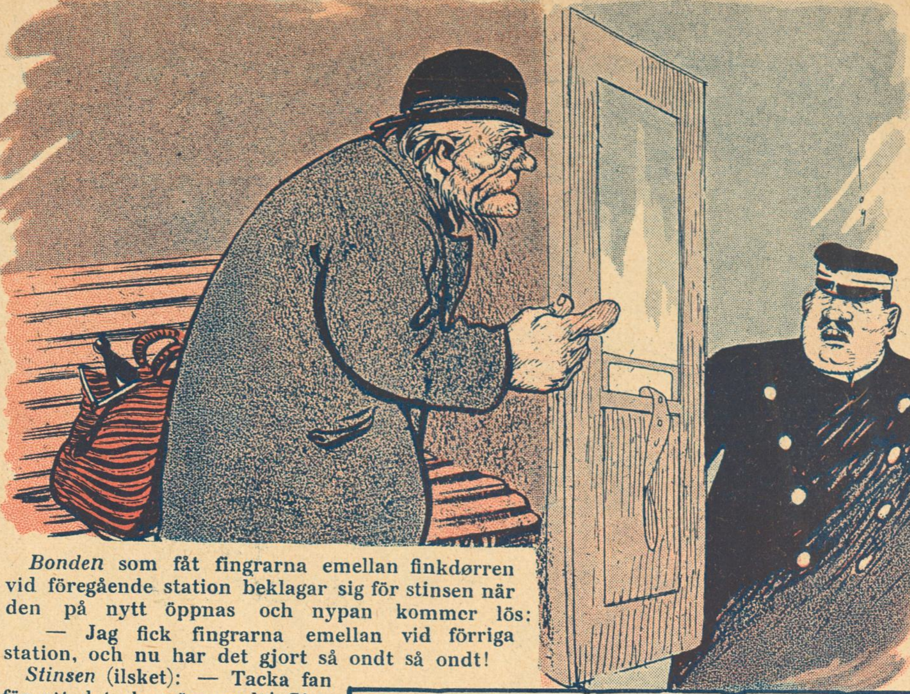

Bonden som fåt fingrarna emellan finkdørren vid föregående station beklagar sig för stinsen när den på nytt öppnas och nypan kommer lös:
— Jag fick fingrarna emellan vid förriga station, och nu har det gjort så ondt så ondt!
Stinsen (ilsket): — Tacka fan för att det ska göra ondt! Gjorde det godt så skulle naturligtvis hvarenda bondtjyf sitta med nyperna emellan.

SÖNDAGS-NISSE

Frøen og Forstørrelsesglasset

1

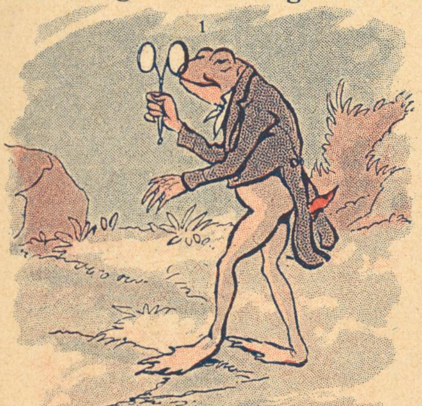

2

— Jeg tvivler i og for sig ikke paa Deres Følelsers Oprigtighed, men giv mig et Bevis!
— Til hvilken Pris?

IL MOTTO PER RIDERE

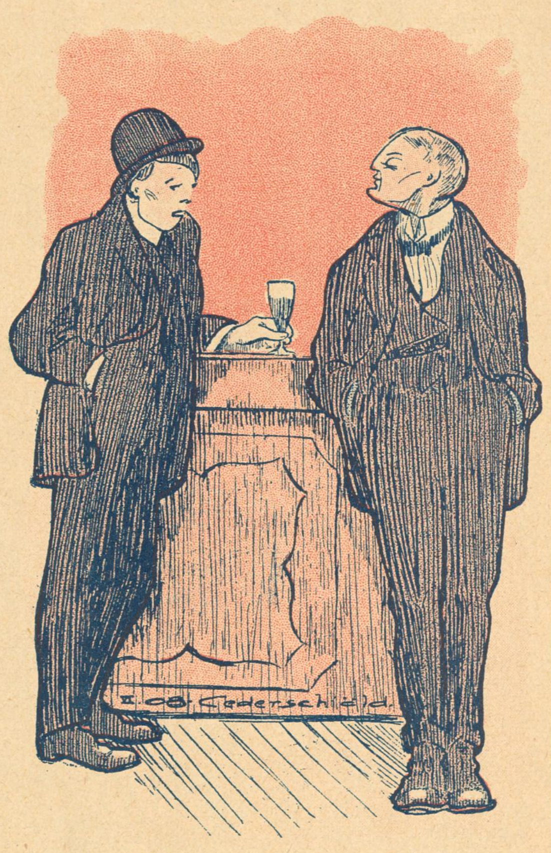

— Jag ska gifta mej rikt . . .
— De ä för besvärligt. Jag ska låta min gubbe arbeta i 10 år till, sen ska jag slå mig till ro.

SÖNDAGS-NISSE

3

4

5

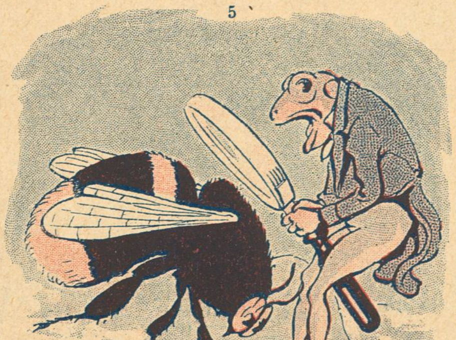

6

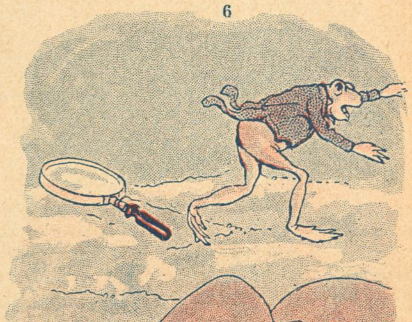

NAGELS LUSTIGE WELT

Harriet Fischer

Saaledes som hendes Fader, den højt skattede Genremaler *Paul Fischer* har tegnet hende — saaledes ser altsaa den unge Dame ud, som tog den ene af Klods-Hans' Tegnepræmier hjem.

Det vil sige, hun gør Pokker, gør hun. Hun ser endnu meget mere henrivende ud end paa Billedet. Man kan naturligvis ikke mistænke en Mand som Paul Fischer, der ikke med Urette i Hellerup og Omegn kaldes den danske Gainsborough, for ikke at *kunne* tegne sin Datter lige saa smuk, som hun er i Virkeligheden. Nej, men han har sagt til sig selv: Flatteres skal hun s'gu ikke; ingen skal sige. at jeg gør Humbugsreklame for mit eget Afkom. Saa hellere trække lidt fra . . .

Alligevel er Frøkenen ogsaa paa Billedet nydelig nok til, at vi kun med store Betænkeligheder tør forelægge hendes Portræt for den danske Ungdom, der sandelig kan have Fluer nok i Hovedet i Forvejen. Hun ikke blot tegner til den store Guldmedalje, men hun vilde være sikker paa 1ste Præmie ved enhver Skønhedskonkurrence.

Talent — Skønhed — og 18 Aar! Lykkelige Frøken Harriet!

Trouvère

Tegning af Paul Fischer

Københavnernes billige Sommerfornøjelser

Punktering

Ifølge Statistikken punkterer der aarlig et Hundred Tusind og syvogtyve Cykler paa Københavns og Frederiksbergs Gader og Stræder samt Torve. Dette vil med andre Ord sige, at der aarlig beredes Københavnerne et Hundredtusind og syvogtyve gratis Fornøjelser, idet det dog maa bemærkes, at ikke de punkterende deltager i Fornøjelserne.

Men for Fodgængere er en Cyklepunktering en ren Svir. Det er en ophøjet Nydelse at se en Cyklist, som stolt og sejrssikker kommer flyvende henad Asfalten, pludselig begynde at rokke med Hovedet, stirre fra den ene Side af Gaden til den anden, kigge ned paa Pedalerne, stirre op i Luften (for at aflede Opmærksomheden fra sig), atter stirre ned paa Pedalerne og endelig, da Uheldet ikke længer *kan* skjules, springe af og føle paa Ringen. I Reglen er det et stort Søm, som har haget sig fast i Dækket. Sømmet samler en stor og trofast Tilskuerkreds af Herrer, Damer. Børn, Hunde og Fugle, hvilket man kan overbevise sig om ved at kaste et Blik paa hosstaaende Billede. Man beføler Dækket og konstaterer med Tilfredshed, at der ikke er saa meget Luft i det, som der kan ligge bag paa en Negl. Det er en udsøgt Nydelse at betragte saavel den ødelagte Ring som den bekymrede Cyklist, der nu resolut mander sig op og trækker afsted med Apparatet.

For Tilskuerne en overordentlig billig Sommerfornøjelse.

Københavner.

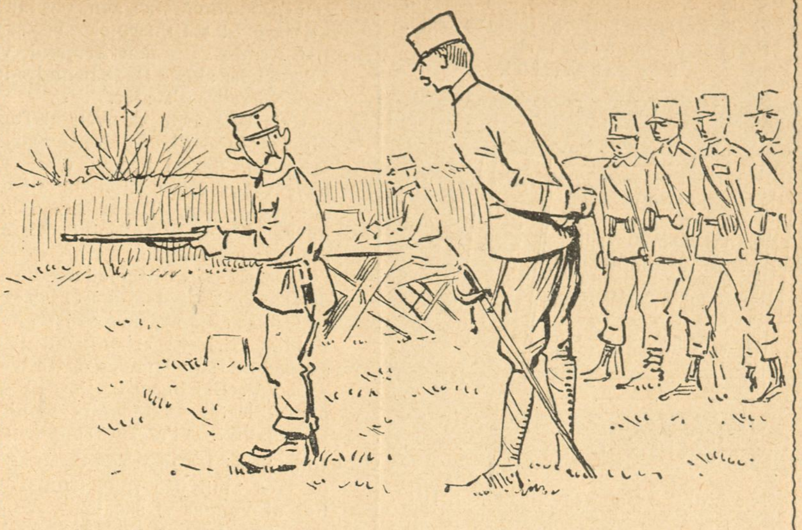

Nr. 142 skyder stadig forbi, tilsidst taber Læreren Taamodigheden og spørger:
— Hvad er De i det civile Liv?
— Skrædder.
— Saa maa De da kunne sigte noget bedre, De som er vant til at træffe Naaleøjet.
— Jamen, Hr. Sergent, det er aldrig paa 300 Meters Afstand!

KLODS-HANS

Redaktion og Ekspedition:

Citygade 22 - Telef. 5164.

Adm. Direktør: CHR. LAURITZEN

Redaktør: CHR. FLOR.

Forretningsfører for Reklame-Afd.: GEORG NEERBORG.

Abonnement 3 Kr. Kvartalet

tegnes i Bogladerne, paa ethvert Postkontor og i Hovedekspeditionen.

Enkelte Numre 25 Øre

faas i Bogladerne, i Kioskerne og hos alle Bladforhandlere Landet over.

Annoncer fra Indlandet

modtages gennem Bladets Kontor og gennem alle anerkendte Annoncebureauer. 40 Øre pr. Nonp. Linie med 10, 20 og 30 pCt. Rabat for resp. 13, 26 og 52 Gentagelser.

Annoncer fra Udlandet

For Tyskland, Østrig-Ungarn og Schweitz's Vedkommende modtages alene Annoncer gennem Rudolf Mosses Annonceekspedition i Berlin og dette Bureaus Filialer i Breslau, Chemnitz, Køln a. Rh., Dresden, Frankfurt a/M., Halle a/S., Hamburg, Hannover, Leipzig, Magdeburg, Mannheim, München, Nürnberg, Prag, Stuttgart, Wien, Zürich. Annonceprisen er 60 Pf. pr 50 m/m bred Nonp. Linie (Rudolf Mosses Normal-Liniemaal Nr. 3).

Elegant Haarklipning.

Købmagergade 25, 1. Sal.

I. Loldrup.

Af vor sidste Post

H-P., Holstebro, *V. K.*, Nakskov (én benyttet), *Aug. L.*, *Rotciv*, *P. A.*, *Hør*, *J. J.*, Svendborg, *J. W.*, Fru *Anna K.*, *Miss*, *Kaspar* — Honorar er afsendt.

Vips — Deres smukke og følte Henvendelse til P. Ferdinand Vadum har glædet og smigret ham meget. Men da han er saa beskeden en Natur, at ikke en Gang de Lavrbær, hans Digtekunst til Stadighed indbringer ham, har formaaet at gøre ham stolt, har han ikke ønsket, at vi gengav Deres Lovprisning af ham her i Bladet.

Hvad Deres Digt »Et Stevnemøje« angaar, beklager vi at maatte sige, at det er af en altfor frivol Karakter til, at vi vover at servere det for vore Læsere endsige Læserinder.

J. J., Svendborg — Af Deres for os saa dyrebare lille Digtning tillader vi os, skønt vi har Beskedenhed tilfælles med P. Ferd. Vadum, at aftrykke følgende to Vers:

»Ja, Klods-Hans er et fornøjeligt
Blad,
det er noget alle fatter,
man kan næsten undvære sin Mad,
naar man i Stedet faar en god
sund Latter.
Der er intet Blad her til Lands,
der kan glæde og vare saa længe,
der kan more saa godt som Klods-
Hans,
saa der faas rigeligt for de Penge.«

Fru Luna — Et Navn fuldt af Maaneskins-Poesi. Men hvad skal vi, smukke Dame, egenlig med en Maane, nu da de lyse Nætter er begyndt. Man tænder jo ikke Lampen, naar man kan se uden den — ikke en Gang den himmelske. Slaa hellere Strængene til de lyse Nætters Pris, i hvilke vi nu skal til at sværme, og i hvilke Redaktionens Medlemmer ogsaa meget gærne vil sværme med Dem, blot De er saa venlig at opgive Deres Adresse.

T-H. — De stiller følgende »lille Begivenhed, der er passeret i en af Egnens Skoler for nogen Tid siden«, til vor Disposition. Tak, her er den:

Lærerinden (til en lille Fyr, der lige er kommen i Skole): Naa, Søren, kan du skrive Bogstaverne, som du ser paa den store Tavle?

Drengen (efter nogen Overvejelse): Nej, de' kan a ett — men ka do legg' (ligge) o en Lejpæl (Ledpæl) aa snurre rundt o æ Maw (Mave), for de kan a!

A: — Jeg maa smøre min Cycle, naar jeg kommer hjem, den skriger rædsomt.
B: — Ja, det er »viel Geschrei und wenig Olle.

Jaegers Normal

Sommerundertøj, naturfarvet og kulørt er sundest og behageligst. Faas kun

61, Østergade 61.

Leverandør til Hs. Maj. Kongens Hof.

Fergan

Eneberettiget

Denne organiske Jernmikstur anbefales af Læger som et fortræffeligt styrkende og bloddannende Middel i Tilfælde af Blegsot, Blodmangel og Svækkelsestilstande af forskellig Art. Angriber ikke Tænderne. Faas med Brugsanvisning paa ethvert Apotek i Flk. à 1,65 og 1,00 Kr.

A. & M. — Naar A. N. Bogdanoff & Co.s Navn ikke staar paa Æsken, er Cigaretterne selvfølgelig ikke ægte. Forlang derfor udtrykkelig
Bogdanoff 104.

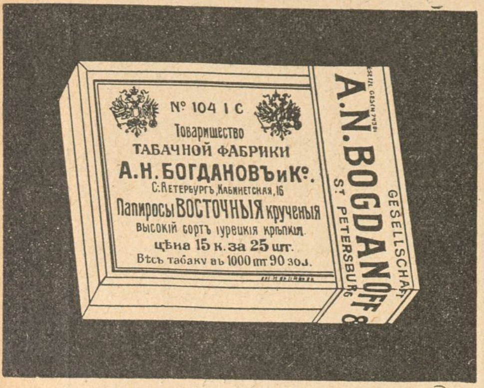

Facsimile af den ægte Bogdanoff 104.

Fin russisk Cigaret.
25 Stk.—30 Øre.

Automatpakning:
20 Stk.—25 Øre.

Den frie Udstilling,
De Frie Billedhuggere,
Vesterfarimagsg., ligefor Nordbaneg.
daglig aaben 9—6.
Entré: 50 Øre.
Foreningsbilletter à 35 Øre faas hos Forretningsføreren, Ny Vestergade 15.
I Udstillingen findes Tombola.

MÆRKE:
KOKKEPIGE
Vega Palmin
MÆRKE:
SOLSIKKE
Garanteret reneste, bedste og mest økonomiske Plantefedt til al Husholdningsbrug.

KØBENHAVNS DANSKE HAMLET CYCLER CYCLEFABRIK
Indreg. Varemærke.
Hamlet,
Kjøbenhavns Cyclefabrik.
Fabriksudsalg
Kjøbmagergade 64,
Hj. af Kultorvet.

O., Nørrebro — Den Tegning, De har sendt os af Frederik Jensen i *Kameliadamen,* synes os ikke at være blot tilnærmelsesvis saa indtagende som den Armand, vi i Sæsonens sidste Dage beundrede paa Nørrebros Teater.

Hvis De havde skrevet, at Tegningen forestillede Montmartresangeren Marcel Legay, vilde vi have været mere tilbøjelig til at akceptere den. Thi i saa Fald havde Ligheden absolut været mere iøjnefaldende.

Dev — Deres Vittighed om Manden paa »Hesten«, der er staaet ned for at besørge et højst nødvendigt Ærinde, er omtrent lige saa gammel som Manden og Hesten.

E. Th., Helsingør — Deres Vise om »lille Sussi« mangler ganske Originalitet. Et Par Vers som disse:

Lille Sussi let paa Taa
og med Smil paa røde Kinder
har af Venner ej saa faa,
dem hun let paa Gaden finder.

Lille Sussi er en snavs Tøs,
som har Lyst at gaa paa Bimbel,
med en ikke alt for tavs Knøs;
hun af »Arten« er lidt simpel.

er jo et direkte Plagiat efter Søderberg og »Lille Mary«.

Frk. H. W., Kolding — Deres »norske« Vittigheder er ogsaa kendt i Danmark. De har gjort Turen frem og tilbage adskillige Gange i deres Liv.

Konkurrence
— Naa — og hvordan gaar det saa med Børnene, Ole Jensen?
— Jo Tak. Det gaar meget godt. Vi har jo nu syv. Nu mangler vi blot to til, saa har vi halet Dem, Hr. Pastor.

Rotciv. »Inden min Tegning, hvad jeg jo i al Beskedenhed haaber, kommer frem for Offenligheden, føler jeg det som min Pligt at forudskikke en Bemærkning. Jeg vil blot oplyse, at den Dobbelthed, som er opstaaet i Præstens Ansigt, ved at han har skubbet sine Briller op i Panden, er fremkommen uden hans Vidende og Vilje. Hvad ondt man nemlig kan sige om hans Velærværdighed, maa man dog lade ham, at han er en altfor enfoldig og beskeden Natur til bevidst at ville optræde i en anden Skikkelse end den, hvormed han er bleven forlenet af Naturens mere eller mindre gavmilde Haand.«

Vi kan ikke sige Dem, hvor disse Oplysninger beroliger os.

Rolf — Naar det mislykkedes for Dem sidste Gang at faa noget optaget, er det en daarlig Vej til Forbedring i anden Omgang at indsende »Morsomheder« af en saa forhistorisk Ælde.

E. B. H., Nykøbing F. »Hvis Redaktionen muligvis skulde kunne finde det vittige i medfølgende o. s. v.«

Redaktionen har uheldigvis ikke kunnet finde det vittige. Det maa være gaaet tabt undervejs. Og vort Postvæsen er dog ellers saa paalideligt.

Hør — Deres Brander er af en saa haarrejsende Art, at den har afvæbnet os ved sin Frækhed. Værs'god!

A: Laan mig 20 Kroner!

B: Ja, Kontanter har jeg ikke, men du kan faa en Chek.

A: Jeg er ogsaa en stor Elsker af Chek-Spir!!

Læreren: — Hvor meget er 2 til 2?
Drengen: — Det er én til hver.

V. K., Nakskov — Hvorvidt tre eller flere af Deres »Smaating« maa kunne kaldes »Vittigheder« skal vi ikke disputere om. Men vi kan under alle Omstændigheder kun finde Plads til en af dem. Det synes nemlig, som om vor »sidste Post« i næsten altfor høj Grad har virket befrugtende paa Læsere med kunstneriske Aspirationer. Det vælter hver Uge ind til os med Hundreder af Tegninger, og vi tvivler om, at der i Historien er set en saadan Grøde siden Renæssancens Dage. Om Tegningernes Kvalitet ogsaa formaar at holde Maal med hin store kunstneriske Genfødelsesperiode, er et Spørgsmaal for sig, som vi delvis maa overlade til Publikums Afgørelse. Det af Deres Kunstværker, som vi ovenfor gengiver, kan maaske bidrage til Besvarelsen.

Jensen — Deres L'Hombre Vise har vi ikke kunnet findes Anvendelse for.

C. G., Nakskov — De har i »Nakskov Tidende« fundet nedenstaaende Udklip:

Et Automobil standser et Par løbske Heste.

Da et Flyttelæs fra Bremersvold i Lørdags kørte fra Holeby, blev Hestene sky ved *at en Sofa faldt ned fra Vognen og satte i Løb ned ad Bakken ved Savværket.* Et Stykke ude paa Vejen kom Fabrikant Bruun, Nykøbing, pr. Avtomobil, og ved at tude i Hornet lykkedes det Hr. Bruun at faa Hestene stoppet saa meget i Farten, at man fra Bilen kunde standse dem.«

Desværre meddeler det ærede Blad intet om, hvem der standsede Sofaen. Men maaske er den slet ikke bleven standset endnu. Vi forstaar i hvert Fald godt, at man kan blive grebet af Rædsel og dermed følgende Mangel paa Konduite, naar man ser en ellers skikkelig Sofa bevæge sig i Løb ned ad en Bakke Den har jo normalt fire Ben, saa den maa vel kunne sætte en ganske antagelig Fart op.

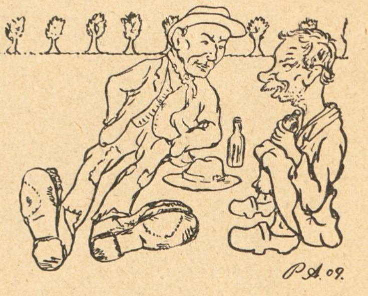

— Stoffer, mine Fødder er lige ved at sove.
— Det kan jeg sku forstaa, Valde, dine Gagager har længe sjeneret mig med deres Gaben.

P. A. — Deres Tegning er ikke saa tosset, og Teksten er heller slet ikke saa gal.

NB. Indsendte Bidrag, saavel Tegninger som Tekster, opbevares ikke og tilbagesendes kun, naar Porto vedlægges.

SAGFØRERE.

Aarhus. **Chr. Birch.**
Overretssagfører. Søndergade 11. Tlf. 1764.

Aarhus.
Sagførerfirmaet Christensen & Jensen, Frederiksgade Nr. 1, Telefon 241.
Incasso. — Søsager.

Assens. **C. Birkholm-Christensen.**
Handelsincassationer. - Hurtig Afregning.

Nykjøbing Mors. **Birger Hoff.**
Sagfører, cand. juris. Incassoforretning. Hurt. Afregn. Forespørgsler besv. gratis.

Odense. **C. F. Simonsen**
Energ. Incasso overalt i Provinserne. Prompte Besørgelse. - Personlig Ledelse.

Randers. Sagfører **Marius Christensen.**
Incassationsforretning for Jylland. Øjeblikkl. Afregning. Omg. Ekspedition.

Skive. **Bøttern.**
Sagfører. Incasso overalt i Jylland.
— Hurtig Ekspedition og Afregning. —

Thisted. **A. Gade.**
Sagfører. Handelsincasso.

Varde. **Oldager & Lyster.**
Sagførere. Energisk Incasso.
— Soliditetsoplysninger meddeles. —

Viborg. **H. F. Andersen.**
Sagfører. Handelsinkassationer.

HOTELLER.

Aalsgaard. **Aalsgaard Badehotel.**
pr. Aalsgaard St., 1½ Times Rejse fra Kbhvn. Smukkeste Beliggenhed og Sandstrand. Værelser med Pension fra 4 Kr., uden P. fra 1½ Kr. Al Komfort. 12 Billeder Aalsgaard og Omegn gratis. Postadr. Hellebæk. Tlf. Helleb. 22.

BÆKKELUND.
Sommer-Etablissement pr. Bækkelund St.
Jyllands smukkeste og historiske Egn. Anbefaler sig til Foreningers Udflugter. Bestillinger paa større og mindre Selskaber modtages. Pensionspris 3,50 Kr. pr. Dag efter længere Tids Forløb gives Moderation. Telefon 178 a Viborg. Baade og Bade forefindes i Hald Sø.

Fakkegrav Badehotel: Smuk og sund Beliggenhed ved Udløbet af Vejlefjord. Store Skove og gl. terrasseformig Park Saltholdige Bade. Solbade. Lyse og luftige Værelser med Udsigt over Fjorden. Pensionspris: Kr 4,00. Dampbaadsforbindelse med Vejle 4 G. daglig Telef. Postadresse: Daugaard Station.

Frederikshavn. **Central-Hotellet.**
Tel. 136. Nærm. Hotel v. Baneg. Elekt. Lys. 1. Kl. Køkken. Lagrede Vine. *Georg Christensen.*

Frederiksværk. **Hotel Arresø** (forh. Centralhotellet).
Byens største Hotel med Theater og Have. Pension 3½ à 4 Kr. Foreninger modtages.

Løgstør. **Hotel du Nord.**
Byens ældste, største og bedste Hotel. W.C.
Edv. Jensen.

Næstved. **Hotel Bellevue.**
2 Minutter fra Banegaarden. 1ste Kl. Værelser. Kr. 1.00—1,50. Prøveværelse. Tlf. 227.
J. C. Jørgensen.

NØRRESUNDBY.
Hotel Royal
Nyt 1ste Kl.s Hotel.
H. H. Carstens.

Odense. **Hotel St. Knud.**
1. Klasse. Vestergade 64. Telefon 84 og 1441.
Carl Schmidt.

Roskilde. **Jernbanehotellet.**
Vis à vis Banegaarden. Godt Køkken. Moderate Priser. Elektrisk Lys, W. C. *R. Hansen.*

Skive. **Skyttes Hotel.**
Nærmest Banegaarden. W. C. elektr. Lys. Værelser fra Kr. 1,50.

Taarbæk **Badehotel.**
Tlf. Bellevue 63. Store Værelser med Balkon og fuld Pension fra Kr. 4.50. *H. Wittmack.*

ULVEHAVE BADEHOTEL
pr. Vejle. 20 Minutters Gang fra Vejle og Munkebjerg. Telefon: Vinding Nr. 7. Hotellet er smukt og stilfuldt monteret. Altan for hvert Værelse, henrivende Beliggenhed ved den for sin Skønhed berømte Vejle Fjord. Fjorddamperne anløbe Hotellets Dampskibsbro. Fuld Pension 4½ á 5 Kr.

Viborg. **Jernbane Hotel.**
Værelser Kr. 1,25 á 1,50. *P. Sejersen.*

…liteter. * **Silkehuset.** * Bedste Kvaliteter. Største Udvalg. * Silke-Paraplyer.

…avon aux Violettes de Parme
…AFN's Fabriker, Aalborg, er dog den …af alle Sæber, skønt den kun koster **50 Øre.**

…s Ciniselli. Hver Aften Kl. 8 pr. stor brillant Forestilling med stadigt vekslende Program. Optræden af alle første Rangs Attraktioner. Hver Søndag Kl. 4 Familieforestilling, hvortil hver Voksen har Ret til **gratis** at medtage et Barn.

…ænen er Havens bedste Pryd. Før De anlægger ny Græsplæne eller begynder at vedligeholde den gamle, bedes De forlange min **Anvisning til Anlæg og Pasning af Græsplæner,** som indeholder mange nyttige Vink og sendes frit.

L. Dæhnfeldt, Odense.

…n: — — Ja, som jeg siger Dig, Penge har jeg ikke, — min …and er al min Rigdom.
…n: Naa ja — ja! — Det er jo ingen Skam at være fattig!

…LOBUS JUVEL Spise-Chokolade

Bonas Margarine drøj velsmagende

LEVRING & LARSEN
104. GL. KONGEVEJ 104
aut. Installør af elektrisk Lys

Yale Laase & Nøgler Ny Østergade

Rekonvalescenter og Svagelige komme hurtigst til Kræfter igen ved til alle Maaltider at nyde
Jern-Somatose
som faas hos alle Apotheker og Materialister.

Sidste Nyheder.
*
Billigste Priser.
*
KJØBENHAVNS LAMPESKÆRMEFABRIK.
Frederiksberggade 27.
Udsalg 1ste Sal. — Telefon 7101.

…et Spisestue 158 Kr. Lille Udbetaling. Frederiksborggade 19 v. Boulevarden.

…A. CARLSEN, Ing. Kapt. M. Ing. F.
…PATENT KONTOR
…5570
KJØBENHAVN, B.
…rnbanegade 6.

…mi & Sygepleje-
…RTIKLER
…nd 4. København

ooo Wilsons ooo
Gummivarelager
Gothersgade 12, København.
Alle Sygeplejeartikler mod Efterkrav. Ill. Prisliste

…xstrakt
…elændere,
…leveres fra 4 Kr. pr. løbende … Illustreret Priskurant tilsendes. Anbefalinger foreligger.
…stedsvej 30.

HERM: N PETERSEN & SØN
Etableret 1849.
Bredgade No 23

BRUG ALTID ALFA MARGARINE

Ældste danske Produkt
ALFRED BENZON MALTEXTRAKT
uovertruffet det bedste.

*…0. Telefon 252. * Fonnesbech's The. Østergade 10. Telefon 252. **

A. & M. — Naar A. N. Bogdanoff & Co.s Navn ikke staar paa Æsken, er Cigaretterne selvfølgelig ikke ægte. Forlang derfor udtrykkelig

Bogdanoff 104.

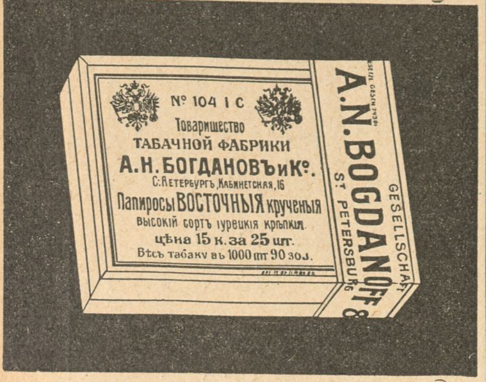

Facsimile af den ægte Bogdanoff 104.

Fin russisk Cigaret.
25 Stk.—30 Øre.
Automatpakning:
20 Stk.—25 Øre.

Den frie Udstilling,
De Fri Billedhuggere,
Vesterfarimagsg., ligefor Nordbaneg.
daglig aaben 9—6.
Entré: 50 Øre.
Foreningsbilletter à 35 Øre faas hos Forretningsføreren, Ny Vestergade 15.
I Udstillingen findes Tombola.

MÆRKE: KOKKEPIGE
Vega Palmin
MÆRKE: SOLSIKKE
Garanteret reneste, bedste og mest økonomiske Plantefedt til al Husholdningsbrug.

DANSKE HAMLET CYCLER
KØBENHAVNS CYCLEFABRIK
Indreg. Varemærke.
Hamlet,
Kjøbenhavns Cyclefabrik.
Fabriksudsalg
Kjøbmagergade 64,
Hj. af Kultorvet.

O., Nørrebro — Den Tegning, De har sendt os af Frederik Jensen i *Kameliadamen*, synes os ikke at være blot tilnærmelsesvis saa indtagende som den Armand, vi i Sæsonens sidste Dage beundrede paa Nørrebros Teater.

Hvis De havde skrevet, at Tegningen forestillede Montmartresangeren Marcel Legay, vilde vi have været mere tilbøjelig til at akceptere den. Thi i saa Fald havde Ligheden absolut været mere iøjnefaldende.

Dev — Deres Vittighed om Manden paa »Hesten«, der er staaet ned for at besørge et højst nødvendigt Ærinde, er omtrent lige saa gammel som Manden og Hesten.

E. Th., Helsingør — Deres Vise om »lille Sussi« mangler ganske Originalitet. Et Par Vers som disse:

Lille Sussi let paa Taa
og med Smil paa røde Kinder
har af Venner ej saa faa,
dem hun let paa Gaden finder.

Lille Sussi er en snavs Tøs,
som har Lyst at gaa paa Bimbel,
med en ikke alt for tavs Knøs;
hun af »Arten« er lidt simpel.

er jo et direkte Plagiat efter Søderberg og »Lille Mary«.

Frk. H. W., Kolding — Deres »norske« Vittigheder er ogsaa kendt i Danmark. De har gjort Turen frem og tilbage adskillige Gange i deres Liv.

Konkurrence

— Naa — og hvordan gaar det saa med Børnene, Ole Jensen?

— Jo Tak. Det gaar meget godt. Vi har jo nu syv. Nu mangler vi blot to til, saa har vi halet Dem, Hr. Pastor.

Rotciv. »Inden min Tegning, hvad jeg jo i al Beskedenhed haaber, kommer frem for Offenligheden, føler jeg det som min Pligt at forudskikke en Bemærkning. Jeg vil blot oplyse, at den Dobbelthed, som er opstaaet i Præstens Ansigt, ved at han har skubbet sine Briller op i Panden, er fremkommen uden hans Vidende og Vilje. Hvad ondt man nemlig kan sige om hans Velærværdighed, maa man dog lade ham, at han er en altfor enfoldig og beskeden Natur til bevidst at ville optræde i en anden Skikkelse end den, hvormed han er bleven forlenet af Naturens mere eller mindre gavmilde Haand.«

Vi kan ikke sige Dem, hvor disse Oplysninger beroliger os.

Rolf — Naar det mislykkedes for Dem sidste Gang at faa noget optaget, er det en daarlig Vej til Forbedring i anden Omgang at indsende »Morsomheder« af en saa forhistorisk Ælde.

E. B. H., Nykøbing F. »Hvis Redaktionen muligvis skulde kunne finde det vittige i medfølgende o. s. v.«

Redaktionen har uheldigvis ikke kunnet finde det vittige. Det maa være gaaet tabt undervejs. Og vort Postvæsen er dog ellers saa paalideligt.

Hør — Deres Brander er af en saa haarrejsende Art, at den har afvæbnet os ved sin Frækhed. Værs'god!

A: Laan mig 20 Kroner!

B: Ja, Kontanter har jeg ikke, men du kan faa en Chek.

A: Jeg er ogsaa en stor Elsker af Chek-Spir!!

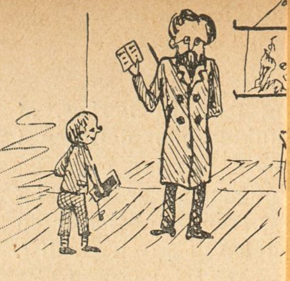

Læreren: — Hvor meget er
Drengen: — Det er én til h

V. K., Nakskov — H
tre eller flere af Deres »Sm
maa kunne kaldes »Vittig
skal vi ikke disputere om
vi kan under alle Omstæ
der kun finde Plads til en
Det synes nemlig, som
»sidste Post« i næsten alt
Grad har virket befrugten
Læsere med kunstneriske
tioner. Det vælter hver U
til os med Hundreder af
ger, og vi tvivler om, at
Historien er set en saadan
siden Renæssancens Dag
Tegningernes Kvalitet ogs
maar at holde Maal med hi
kunstneriske Genfødelsesp
er et Spørgsmaal for sig,
delvis maa overlade til Pub
Afgørelse. Det af Deres Ku
ker, som vi ovenfor gengiv
maaske bidrage til Besv

Jensen — Deres L'Homb
har vi ikke kunnet findes
delse for.

C. G., Nakskov — De
»Nakskov Tidende« fundet
staaende Udklip:

Et Automobil stan
et Par løbske He

Da et Flyttelæs fra Brem
i Lørdags kørte fra Holeb
Hestene sky ved *at en So*
ned fra Vognen og satte
ned ad Bakken ved Sav
Et Stykke ude paa Veje
Fabrikant Bruun, Nykøbi
Avtomobil, og ved at tude
net lykkedes det Hr. Br
faa Hestene stoppet saa
Farten, at man fra Bilen
standse dem.«

Desværre meddeler det
Blad intet om, hvem der
sede Sofaen. Men maaske
slet ikke bleven standset
Vi forstaar i hvert Fald g
man kan blive grebet af
og dermed følgende Mang
Konduite, naar man ser en
skikkelig Sofa bevæge sig
ned ad en Bakke Den har
malt fire Ben, saa den m
kunne sætte en ganske an
Fart op.

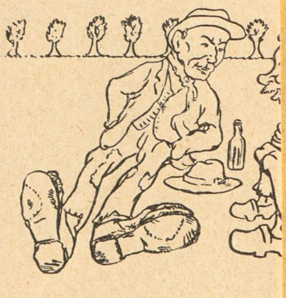

— Stoffer, mine Fødder er
at sove.

— Det kan jeg sku forstaa
dine Gagager har længe sjen
med deres Gaben.

P. A. — Deres Tegning
saa tosset, og Teksten er
slet ikke saa gal.

NB. Indsendte Bidrag, saavel
ger som Tekster, opbevare
og tilbagesendes kun, naa
vedlægges.

Klods-Hans' Reklame-Afdeling.

Præmie-Kupon.

Hvem er hun?

Svar: ____________________

Navn: ....

Bopæl: ....

Obs! I det under Billedet paa Side 574 anbragte Vers mangler i sidste Linie det Led, som fuldender Rimet. Find det, sæt det ind paa ovenstaaende Kupon tillige med Deres Navn og Adresse, og send den under Mærket Lazarol til **Klods-Hans' Reklame-Afdeling,** Citygade 22, K. inden Tirsdag den 8. Juni Kl. 12 Middag. Blandt de indkomne, rigtige Løsninger fordeler Firmaet ved Lodtrækning

25 Fl. Lazarol

De ved Lodtrækningen udtagne 25 Vindere erholder Gevinsten tilsendt.

Lazarol

er det bedste og stærkeste antiseptiske Præparat i Verden.

Millioner af Mennesker anvender daglig **Lazarol** til Rensning af Mund og Tænder samt til Saarbehandling.

Lazarol tilvirkes af A/S. Lazarol, og sælges i Flasker à 1 Kr. i Apoteker, hos Material-, Farve- og Parfumehandlere, samt hos Kolonialhandlere.

Hovedoplag hos **Bruun & Andresen,**
København.

Silke-Cravates. * Største Udvalg. Bedste Kvaliteter. * **Silkehuset.** * Bedste Kvaliteter. Største Udvalg. * Silke-Paraplyer.

Elegante og fikse
Dame Hatte
fra 3,85, 4,85, 6,50, 8,00, 9,85 til 25 Kr.
Sidste ny, flotte Modeller.
ARNOLD KAYSER.
Mode-Salon.
Frederiksborggade 4, 1. Sal.
(ved Kultorvet.) Telefon Byen 4349.
Ingen Butiksleje, derfor billigste Priser.

Savon aux Violettes de Parme
fra C. RAFN's Fabriker, Aalborg, er dog den bedste af alle Sæber, skønt den kun koster **50 Øre.**

Circus Ciniselli. Hver Aften Kl. 8 pr. stor brillant Forestilling med stadigt vekslende Program. Optræden af alle første Rangs Attraktioner. Hver Søndag Kl. 4 Familieforestilling, hvortil hver Voksen har Ret til **gratis** at medtage et Barn.

Bonas Margarine drøj velsmagende

Udstillingsbesøgende,
husk Banegaardsrestaurationen i Aarhus.
Hurtigste Servering.
Fineste Smørrebrød.
Stort Udvalg i á la carte Retter.

Plænen er Havens bedste Pryd. Før De anlægger ny Græsplæne eller begynder at vedligeholde den gamle, bedes De forlange min **Anvisning til Anlæg og Pasning af Græsplæner,** som indeholder mange nyttige Vink og sendes frit.

L. Dæhnfeldt, Odense.

KORSØR MARGARINE.

LEVRING & LARSEN
104. GL. KONGEVEJ 104
aut. Installør af elektrisk Lys

Yale Laase & Nøgler Ny Østergade

Han: — — Ja, som jeg siger Dig, Penge har jeg ikke, — min Forstand er al min Rigdom.
Hun: Naa ja — ja! — Det er jo ingen Skam at være fattig!

CHAPCHAL FRÈRES
10 STK. 20 ØRE **Reseda No 18.** 25 STK. 50 ØRE
ÆGTE RUSSISK CIGARET

Rekonvalescenter og Svagelige
komme hurtigst til Kræfter igen ved til alle Maaltider at nyde
Jern-Somatose
som faas hos alle
Apotheker og Materialister.

N·L·DEHNS DAMPVASKERI
og KEMISKE TØJRENSNINGSANST.
TEL. 427

ALT KAN VASKES
Ø·FARIMAGSG. 16·B

Sidste Nyheder.
*
Billigste Priser.
*
KJØBENHAVNS LAMPESKÆRMEFABRIK.
Frederiksberggade 27.
Udsalg 1ste Sal. — Telefon 7101.

GLOBUS JUVEL Spise-Chokolade

Møbler fra eget Værksted, 10 Aars Garanti. **Komplet Spisestue 158 Kr. Lille Udbetaling.** Frederiksborggade 19 v. Boulevarden.

FRA ALFRED BENZONs FABRIKER
HÆMATIN-ALBUMIN TABLETTER
Koncentreret sterilt bloddannende Middel.
1 Kr. Æsken.
FAAS PAA ALLE APOTEKER

Dir. A. CARLSEN, Ing. Kapt.
DANSK PATENT KONTOR
Ø 5570
KJØBENHAVN, B.
Jærnbanegade 6.

Gummi & Sygepleje-ARTIKLER
Vestend 4. København

---

ooo Wilsons ooo
Gummivarelager
Gothersgade 12, København.
Alle Sygeplejeartikler mod Efterkrav. Ill. Prisliste

HERM: N PETERSEN & SØN
Etableret 1849.

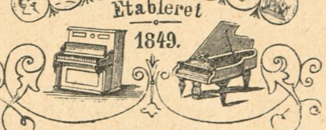

Bredgade No 23

Ældste danske Produkt
ALFRED BENZON MALTEXTRAKT
uovertruffet det bedste.

Nobro Maltekstrakt

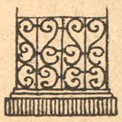

Have- og Gravgelændere,
saavel af smedet Jærn som af Jærntraad, leveres fra 4 Kr. pr. løbende Alen, samt elegante og billige Jærnporte. Illustreret Priskurant tilsendes. Ordres til Provinserne ekspederes. Mange Anbefalinger foreligger.
Telefon 2790.
V. Fiedler, H. C. Ørstedsvej 30.

BRUG ALTID **ALFA** MARGARINE

---

* *Fonnesbech's The. Østergade 10. Telefon 252.* * *Fonnesbech's The. Østergade 10. Telefon 252.* *

Et godt Valgsted

A.: — Vældig saa fin Du er? Skal Du til Valg idag.

B.: — Har været, Gamle. Jeg kommer fra det bedste Valgsted. Med ny Pinsehat og anden Smuksering fra »Den hvide Flip« ved Nikolaj Taarn, er jeg saa forsvarlig bevæbnet, at enhver sød lille Fæstning maa overgive sig, naar jeg rykker frem, for man kan straks se, at jeg indtager en fremskudt Stilling.

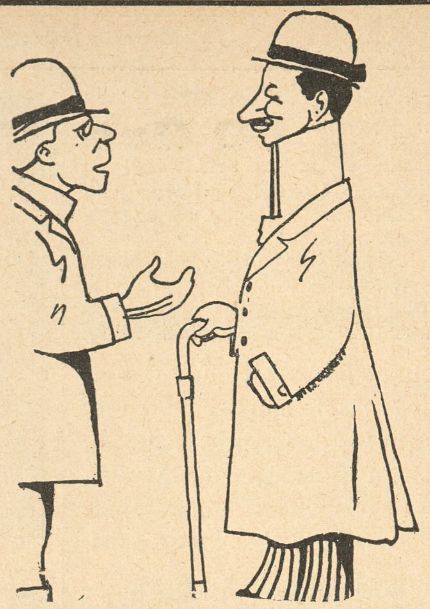

UOVERTRUFFEN TIL FREMBRINGELSE AF EN SMUK HUD
KALODERMA-GELÉ & KALODERMA SÆBE.
GRAND PRIX VERDENSUDSTILLINGEN ST. LOUIS 1904

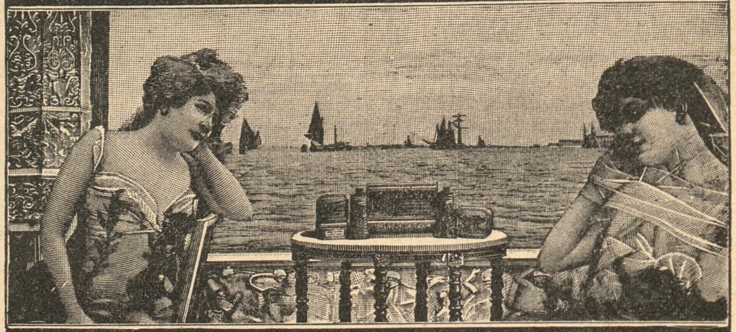

KALODERMA F. WOLFF & SOHN. KARLSRUHE.

FAAS PAA APOTEKERNE SAMT I PARFUMERI & FRISØR-FORRETNINGER.

Torpedo Frihjulsnav

er det mest efterspurgte og derfor det bedste.

Fuldstændig gratis

og franco, samt uden at De paatager Dem nogensomhelst Forpligtelse til at købe noget, erholder De vort store danske Hoved-Katalog over de bedste Cykler Mærke **„Jagdrad“**. Fineste Præcisionsarbejde, derfor 2 og 5 Aars Garanti. Prima Cykler med Klokkelager, complet med Pneumatik Kr. 45.—, 53.—, 54.50, 57.—, 58.— o. s. v. Stort Udvalg i Tilbehørsdele, Pneumatik, Symaskiner, Musikinstrumenter, Elektriske Lommelamper, Staalvarer, Ure og Skydevaaben.

☞ Salg direkte til Private. ☜

De tyske Vaaben og Cyklefabriker, Kreiensen 29. Tyskland.

Forlovelsesringe, **Københavns 1ste Specialforretning.**
Fabrikation ved elektrisk Motor, samt Udsalg
Th. Halgreen, Gothersgade (lige for Regnegade) **34.**
Etabl. 1880. — Eget Værksted. — Telefon: Palæ 317. — Ingen Filialer

Indregistreret

Har De Tandpine
brug Chr. V. Mendes berømte
DENTIN
som hurtigt stiller de heftigste Smerter.
Faas i Glas à 45 Øre.
9, Kronprinsensg. ny Materialh. 9.
København K. — Telefon 8418.
Forlang udtrykkelig
„Chr. V. Mendes Dentin

Stempler, Signeter, leverer **Clicheer** billigst
P. Bøttcher, Gravør Aalborg

A. C. Gaméls patentbrændte Java-Caffe.

Etableret 1805.
Kun ægte Java-Caffe af fineste Kvalitet.
Friskbrændt og malet hele Dagen.
Udsalg: 27, Østergade.
Etableret 1805.

Fotograf EMIL CLAUSEN, Frederiksberggade 34. 2den Sal. Empire Visit Kr. 1,50 pr. Dusin. Telefon 8050. Aabent 9—7.

Kehlets Favorit Chocolade

CHRISTIAN F. KEHLETS
Favorit Chocolade
pr. Pd. 1,00, 1,20, 1,40, 1,60, 1,80.
Fineste Velsmag.
Største Næringsværdi.

Skovkøretøjer, Landauere og Charàbancer udlejes billigt. **Pilestræde 66.** H. & G. Nielsen. Telefon 528.

Københavns Vandkuranstalt.

Anbefaler alle medicinske Bade.
Toldbodvej 7. Telefon Palæ 659 y. Kbhvn. Forlang Prospekt.

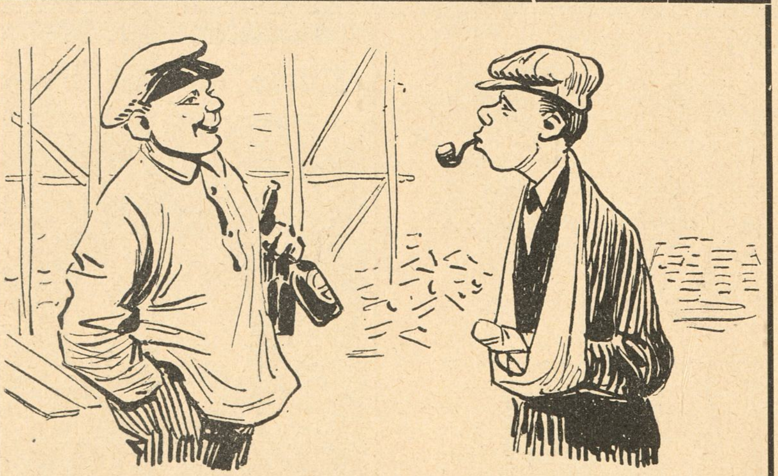

— Hør Du Kresjan, hva' Fa'en har Du gjort ved din Finger?
— Jeg har slaaet den med en Hammer.
— Naa, — saa har Du jo arbejdet »paa egen Haand«.

Har De Pip-

pene hørt i Skoven, har De seet hvor alt grønnes og mærket hvor Solens Straaler bager. Nu vaagner Tankerne om Ferie, og derfor spørger det „Fanden i Voldske Blad“ *„Hold mig i Haanden“* sine Læsere:

Hvor i Danmarks Land tilbringer De helst Deres Sommerferie?

I denne Konkurrence udsættes som sædvanlig mange og store Pengepræmier, saa store at De for en enkelt kan skaffe Dem et gratis og fedt Ferie-Ophold.

Konkurrencen startes i de nærmeste Numre. Køb „Hold mig i Haanden“, læs og forbavses. I Numret paa Tirsdag — Børnehjælpsdagen — begynder den sindssvagt grinagtige illustrerede Roman: *„Peter Langfart gennem det mørke Fastland“*. Følg med fra Begyndelsen.

Fra 1. Juli udvides „Hold mig i Haanden“ med 4 Sider og byder saa hver Uge sine Læsere: *16 Sider for 10 Øre*. Bladet faas i alle Bladudsalg og paa alle Jernbanestationer.

Køb Damehatte i Pilegaarden. Europas største Hattebazar. 17 store Udstillingsvinduer. **Pilestræde 16.**

JAVOL
HAAR-PLEJE
Fint parfumeret

JAVOL dette styrkende Haarmiddel, kan nu ogsaa faas **fedtfri** i hvide Flasker. Anbefales til Haar som i sig selv er fedtholdigt.
JAVOL Shampoing Pulver. En Gang om Ugen bør Haaret vaskes med Javol Shampoing Pulver og daglig behandles Haaret med Javol.
Javol faas i Fl. à Kr. 4,00, 2,50, 1,50. **Javol Shampoing Pulver** 15 Øre pr Pakke, 3 Stk. 40 Øre.
Hovedoplag: Trojel & Meyer, Kronprinsensgade 1, København.

STORM SKADEFORENINGEN „LY"
NÆSTVED
forsikrer Ejendomme overalt i
KONGERIGET DANMARK
Agenter antages. *Agenter antages.*

R. WENGLER
AMAGERTORV 7.
Illustr. Prisliste franco.

Styrtebadsapparater
Badeovne & Kar
Prisfortegnelse franco
O. Lindberg
Vesterbrogade 11.
W.C.

Musikinstrumenter.

Herophoner	Kr. 15,00
Plader	0,75, 1,00
Fonografer	4,00
Valser	1,00
Fotografiapparater	5,00
Elektr. Ringeapparater	3,50

H. P. Jensens Musikvarelager, Korsør.
Prisliste gratis.

Fineste Cognac til Prisen er
TØNDE COGNAC
Etiketten paatrykt Flasken med Guld!
erholdes overalt i Danmark
Carl Østberg & Sönner.

SINALCO
Alkoholfrit!
Er det guddommeligste De kan nyde.
Faas paa alle **Restaurants.**
Sælges hos de **Handlende** i ½ Liter Fl. à 12 Øre.
Eneste Fabrik i Danmark.
Dansk Aktieselskab **„Sinalco".**
Fabrik og Kontor: **Amaliegade 28.**
Telefon 5828.

Forlang vort nye Cycle-Katalog for 1909!
Herrer Agenter kunne skaffe sig en god Bifortjeneste ved at optage Ordres for os. Obs. Enestaaende billige Priser og Prima Varer. Skriv straks til
Dansk-Svensk-Staal-Aktieselskab,
Vesterbrogade 24, København B. Telefon 9122.

Tegning af Harriet Fischer

— Du Sofie, jeg skal ha' mig en ny Hat til Pinse, — jeg skal dog se, hvordan en af de moderne klæder mig.

Vibe-Hastrups Læder-Creme gør Fodtøjet blankt og bevarer Læderet

SVENDBORG BRYGHUS
Ah—!! Svendborg Øl—!
Bock-Øl
Lager-Øl
Pilsner-Øl
Dobbelt-Øl

Emil Brandts Vinhandel,
Hyskenstræde 10. Tel. 1390.
Udsøgte Vine fra 1. Klasses Huse anbefales.

Brødrene Poulsens
Handelsgartneri, Peter Bangs Vej 30, Tlf. Godth. 317. Leverer blomstrende Blad-, Hænge- og Altanplanter. Altanbeplantn., Haveanl. og Vedligeh. udf.

Til Menneskets Sundhed er den eneste ægte
Nephthys-Livs Essents
faaes overalt; en gros hos S. Madsen, Aarhus.

MAGASIN du NORD
Righoldigt Lager af glat **Linoleum** og stort Udvalg af indlagt mønstret **Linoleum** findes i **Magasin du Nord,** der forhandler Varerne til Etablissementets kendte billige Priser.

SPORTSMAN WHISKY

Fabriken Kureer
MOTORVOGNE
MOTORCYKLER
Sejren er Kureers!
FORLANG OFFERTE
A. FRIBERG · SILKEBORG

CLICHER
af enhver Art for
Bogtryk,
Messing, Zink og Kobber
*
Illustrering af Prislister
til ekstra billige Priser.
1. Kl. Tegnere.
*
Leverandør af Illustrationer til
Telefon 5085. **KLODS-HANS**
Charles Hansens Repr.-Anst.
Pilestræde 19, Hj. af Silkegade.

Skandinavisk Gummi-Compagni
TRADE MARK
Isonandra gutta
ODENSE.
Danmarks eneste Fabrik for **Gummi-Konfektion** til Damer og Herrer, samt Fabrik for alt **Gummi** passende til Automobil-, Cykle- og teknisk Brug. **Guldm. i Holland 1892.**
A/S. Skandinavisk Gummi Co., Odense.

Højeste Laan paa
Klasselodder, Fornyelse paatages. Gevinster udbetales. Assistentshussedler, Rente 4 Øre af Kr., Møbler, Cycler, Partivarer, Rejsetøj, Guld, Sølv, Uhre, Seng- og Gangklæder, Linned, Bøger m. m. Panter over 20 Kr. hentes frit. Ugenert Indgang ligeoverfor Kommuneskolen.
Nansensgade 37 St. (gl. Nr. 25 B).
Holm.

HINDSBERG
Bredgade 34
1. Kl.s Medaille
Længde 2,¼ Al.
Smaa Flygeler.

Central Hotel,
Raadhuspladsen 16, København B. **Centralvarme, Elevator, elektr. Lys og Telef.** paa Værelserne. **Obs.** I Vintermaanederne stor Moderation. **Poul Møller.**

Worning & Petersen's Xeroform Sæbe.
pr Stk. 25 Øre

Kasinol
Den ægte fint parfumerede af ca. 40 Læger anbef.
Kasinol Sæbe
25 Øre pr. Stk. Faas overalt.
N. N. Blumensaadts Fabr. Odense.

Frederiksberg Gasværk.
Knuste Kokes . . . Kr. 1,90.
Hele Kokes . . . . Kr. 1,65.
Hertil kommer Kørsel, Op- eller Nedbæring efter Takst.
Ordres modtages saavel til Afhentning som til Levering straks.
Kontor. **Gl. Kongevej 120,** Telf. 3607.
Hele Ladninger læsses frit paa Gasværkets Sidespor.

Oatine er et Naturprodukt fremstillet af ren Havre.
Oatinen renser Porerne, ernærer Huden og giver en klar smuk Teint.
Indgnides og aftørres efter 2 Minutter. Koster c. 2 Øre ved daglig Hudpleje. Pris 1,25 og 4 dobbelt Indhold 2,50. **Oatine-Havre-Balsam** for Hænderne 25 og 50 Øres Tuber. **Oatine Tandpasta** bevarer Tænderne og giver forfriskende Eftersmag. 25 og 50 Øres Tuber. Modtag kun Oatine. Faas i Parfumerier, paa Apotheker og hos Materialister. Grand prix og Guldmedaille Paris, London, Wien etc. **The Oatine Company, London.**

Bogsamlinger samt enkelte Værker og Bøger købes til antagelige Priser.
M. P. Madsen, Nørregade 4, 1. S., fra 9—6. Skolebøger købes ikke.

A/S KØBENHAVNS FISKEFORSYNING
TELEFON 5028. KRISTIANSGADE. TELEFON 5048.

Leverandør til H. k. H. Prinsesse Marie.
Græske Cigaretter
C. Varkas
A. Politopoulos, Dr. Tværgade 14. faas overalt.

Edvard Jensen.
Silkeborg.
Specialfabrik for
Træ-Remskiver.

Kodak.
Fotografiske Artikler.
Telf. 944. D. A. Paludan. Aarhus.

Tilkendt Sølvmedaille København 1908
ÆSKULAP
SUNDHEDS-BITTER
Tilberedt af Jens Dynesen's Efterflg. AARHUS.

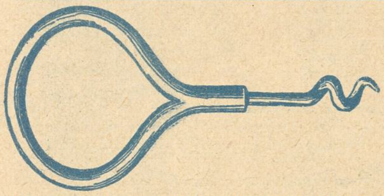

Proptrækkeren „Helmerhus". Drejes kun én Gang. Ingen Korkstumper i Øllet, 1 Kr. Forsendes til Provinserne mod Indsendelse af Kr 1,10. Bøgelund-Jensen. Specialforretning i Køkken-Udstyr. Raadhuspladsen 2. Telf. H. 863. Helmerhus.

Brug altid Aggerbecks ægte Iris Sæbe 25 Øre.

Nyhed! Nyhed! Nyhed!
Agenter antages straks i By og Land, 20 Kr. om Ugen samt Provision, evt. 50 Kr. om Ugen, fast Gage. Skriv straks efter Tryksager til N. Jepsen, Fabrikant, Esbjerg.

Det eneste hygiejnisk fuldkomne, i Anlæg og Drift billigste
VARMEANLÆG FOR VILLAER
er det forbedrede amerikanske Central-Friskluft-Opvarmning.
Installeres i enhver — ogsaa ældre — Villa. Forlang Prospekt.
K. Thomsen. Vester voldgade 2. København B.

Arb. Bryggeri „Stjernen".
Lager — Porter — Pilsner.
Mørk Skattefri.
Half and Half.

Grand Hotel
ODENSE.
Største og fineste Hotel paa Fyn.
Elektrisk Lys og W. C.
Telefon paa Værelserne.
James Perrot.

Intet til Haarets Pleje kan sammenlignes med Gothenborgs Is-Vand, renser, styrker og forfrisker som intet andet.
Faas overalt, Hovedoplag: Madsen & Wivel. Kbhvn.

Hof-Fotograf Carl Sonne,
Gothersgade 45 (den ny Hjørneejendom),
Indgang i Christian den IX.s Gade.

Vejle Havregryn

Aarsleffs Esprit de Valdemar
anbefales som den mest forfriskende Parfume.

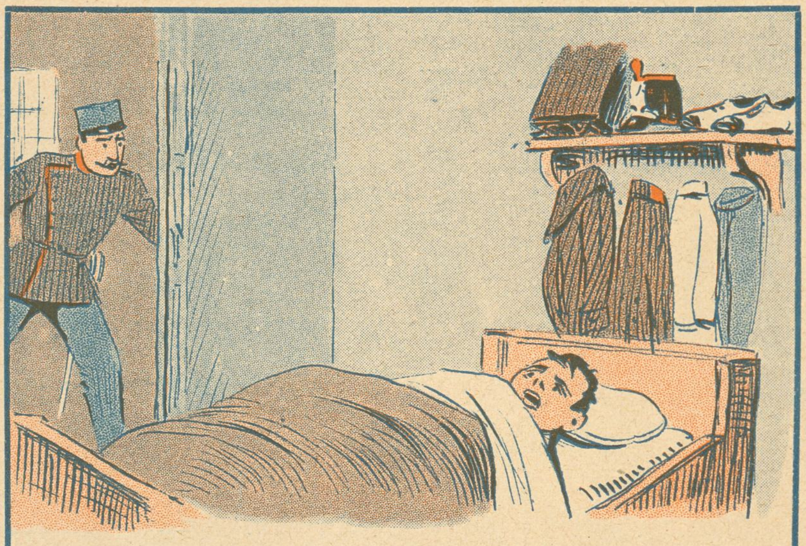

Sergenten (til Rekrutten, der bliver liggende efter at Reveillen er gaaet): — Hva' Fa'en, ligger De der endnu, 67? Reveillen er jo gaaet for over en halv Time siden!
67: — Aah skidt, jeg bliver liggende idag; I kan jo trække af paa Lønnen!

V. Danielsen. Kgl. Hofleverandør. 21. Kong. Nytorv 21. Tlf. 3473.
Fabrik af Spanskrørskufferter, Haandkufferter, Haandtasker, Toilettasker, Portemonaier, m. m.

For 50 Öre
kan en Husmoder ikke köbe noget saa nærende og velsmagende, som en Pakke Quaker Oats.
Fremstillet i Verdens störste Möller af den fineste Havre, og intet andet Havregrynsfabrikat kan sammenlignes hermed.
•Quaker Oats•

Spis Middag
Kl. 12-2 el. Kl. 3-5. Rosengaarden 14.
Tjenestepigeforeningens Fagskole.

Ingen skaldede eller graahaarede mere! Haar frembringes paa skaldede Hoveder. Haarafald standses. Hovedømhed fjernes. Ny Metode med mit patent-anm. Massageapparat. Efter Prof. Linds Met. gives Haar den opr. Farve, organisk, ikke ydre Farve. Porto vedl. Foresp. besv. straks.
Fru Karen Møllers Klinik,
Norgesg. 2. Kbhvn. - Tlf. Am 711 x.
Læs!

Det originale Maltet Brød fra Schulstad & Ludvigsen kendes paa dette Mærke

Den nye Brødskærer „Fix" skærer let al Slags Brød i glatte Skiver. Faaes hos alle Isenkræmmere

„D.C.L."

King George IV
Liqueur Whisky
WHISKY

Bergmann & Hüttemeier.
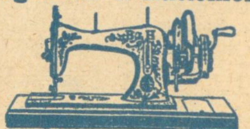
Havnegade 5.
Ligefor Holmens Kirke.

Peter Schannongs Monumenter.
St. Kongensgade 84
(ved Marmorkirken),
hvor jeg træffes personlig.
Ill. Prisliste gratis. Tlf. 3979.

Reserveret
Fotograf Hermansen,
Aarhus.

Bestil hos Deres Gartner en Daase Engelsk Blomstergødning Clays Invigorator, og De vil hurtig iagttage en forbavsende Trivsel hos Deres Potteplanter. 1 Pd. 50 Ø., 1/2 Pd. 35 Ø. i lugtfri Blikdaaser med udførlig Brugsanvisning. Eneforhandler for Skandinavien: L. Dæhnfeldt, Odense.

LOTZES Hæmatogen Hæmatogen-Chocolade Hæmatogen-Kapsler Hæmaglobin-Pulver mod Blodmangel.

TRYKT I VILH. SØBORGS EFTF.S ETABL.

KLODS-HANS

D. 6TE JUNI 1909 · 10DE AARG. No 36

Intet Resultat kan naâs, hvis der ikke opnaâs Enighed mellem de to Venstregrupper, der overhovedet vil et Forsvar, og mellem dem og Landstingets Flertal.

N. Neergaard 25/5

En Menuet

Jean-Frijs:
— Kom lad os dantze en Menuet tilsammen for at see, hvilke Pas jeg giør.

Magdelone-J. C.
— Jeg er bange det vil blive en underlig Dantz; thi jeg er noget for gammel til at dantze.

Jean:
— Det vil intet sige. *La tour seulement.*

Magdelone:
— Nej, min allerkieriste Søn! Jeg beder at have mig undskyldt.

Jean:
— Ah! pardi! je m'en mocqve. *La tour seulement.*

Frands-Neergaard:
— Det er mig saa kiert som een gav mig ti Daler. Jeg var tilfreds, hand vilde nøde hende til at dantze midt paa Slottspladsen. (De dantzer.)

Jean:
— *La cadence mon père! La cadence!*

Jean de France Act. I, Sc. 6

gning af Alfred Schmidt

En moderne Jomfrus
Knap-Orakel

1

— Han elsker mig

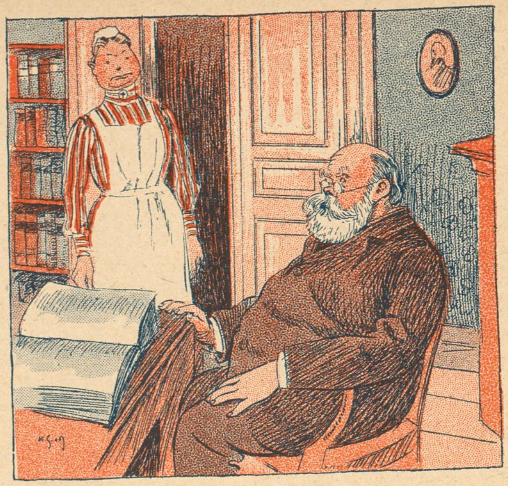

Husholdersken: — Tænk, Hr. Professor, vores lille Fritz er faldet ned og har brukket det ene Ben!
Professoren: — Sørensen, Sørensen, hvor tit skal jeg fortælle Dem, at det hedder ikke *brukket* men *brækket!*

KURRE

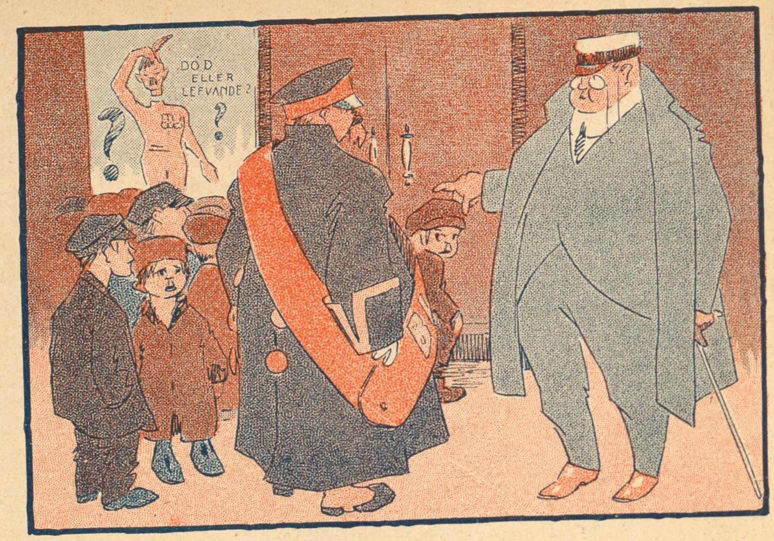

— Hur många pojkar kan det där vara, tror vaktmästarn?
— Tackar saa mycket min herre, skall strax se (räknar och släpper in dom i biografen).

2

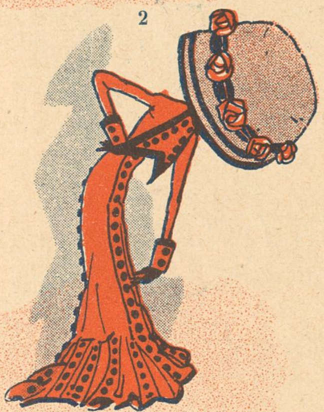

— Han elsker mig ikke

3

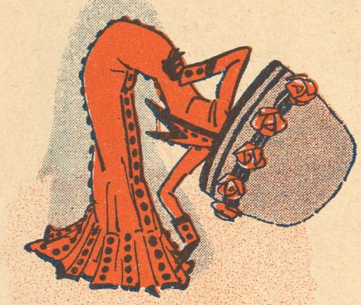

— Han elsker mig

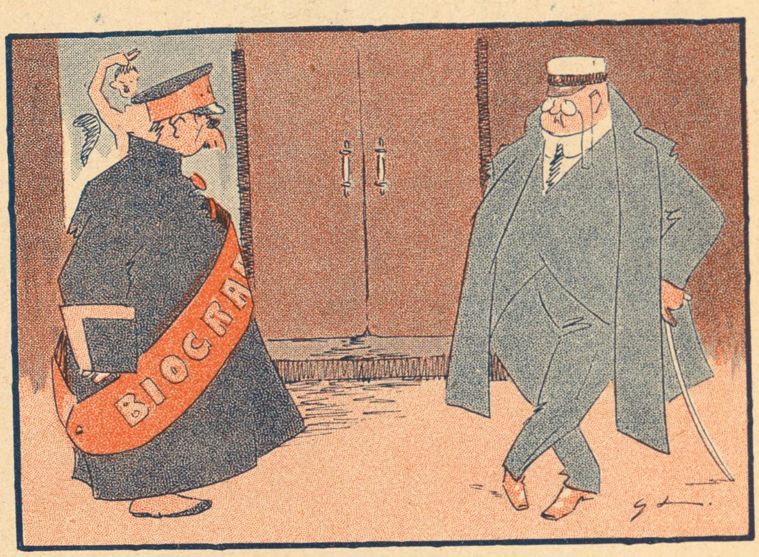

— Det var 33 stycken.
— Ja, ungefär så manga hade jag också gissat!

PUCK

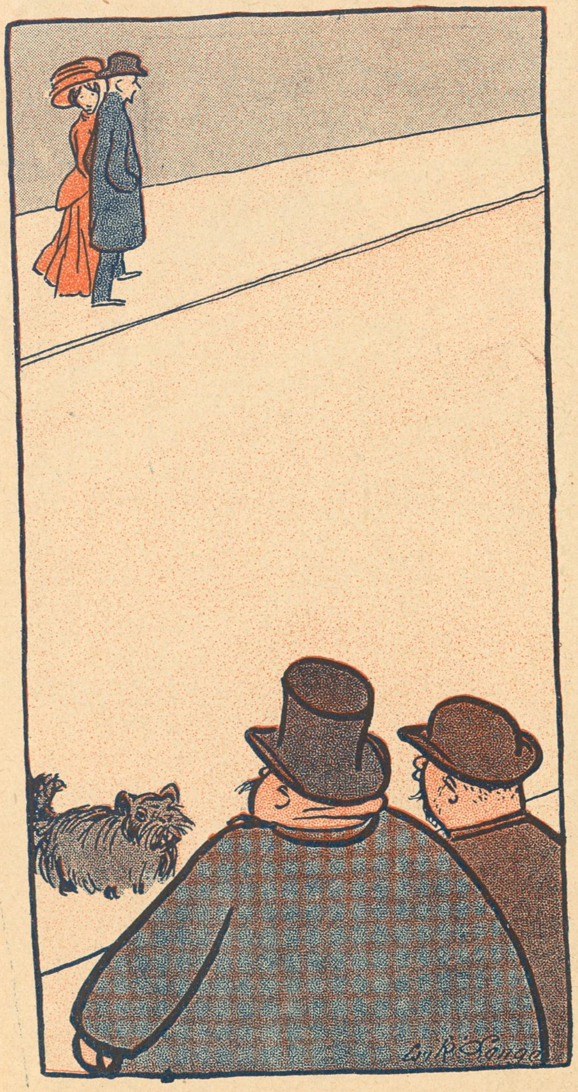

4

— Han elsker mig ikke

— Hvorfor ser man aldrig mere Bruuns spasere med deres lille Dreng?
— Nej, de har maattet sende ham paa Kostskole — han kunde ikke forliges med deres Hund.

SÖNDAGS-NISSE

5

— Han elsker mig

6

— Han elsker mig ikke

7

— Han elsker mig

LUSTIGE BLÄTTER

— Man behøver ikke at spørge Dem, om det fortryllende Dyr er Deres. Det er jo Deres udtrykte Billede!

LE PAPILLON

Vil Danskeren lære at fægte
med Vaaben for Hæder og Navn,
ja, saa er Mahaut den ægte,
der tager ham straks i Favn.

M. Mahaut

som den 7. Juni kæmper i Palmehaven med en udenlandsk Fægtemester.

Tegning af Utzon Franck

Til mine Vælgere

Valgmani(sørge)fest af J. C. Christensen

Brat af Slaget rammet
efter Valgets Kri'
ligger bleg og lammet
mit Reformparti.
Trofast Venstresindet
ikkun var i Hee,
her som før det skinnet
kærligt paa J. C.

Knækket, saaret, ussel,
Hjertet fuldt af Nag,
tænker jeg med Blussel
paa vort Nederlag.
Ind vi monne smelte,
ak, det volder Ve,
at 10 bolde Helte
blødte for J. C.

Knap mig selv jeg kender,
væk er Aand og Magt,
disse »Forsvarsvenner«
har os ødelagt.
Mine milde Blikke
helt tilsløret ble',
ak ja, se dog sikke
Taarer fra J. C.

Men trods trange Tider,
Vælger! Du og jeg
fremad trofast glider
paa vor Arbejds Vej.
Naar nu Neergaard dratter
— dertil vil vi be' —
da skal Solen atter
funkle for J. C.

Slid da bravt indtil vi
naar til Maalet hen.
Ikke sandt! Det vil vi
gøre! Prøv igen!
Fremad da i flyv'n'e
Fart! Tag fat! Det ske!
He den 26de
Maj 09 J. C.

Célestin

Tegning af Axel Thiess

— Jeg saa, du talte med Folmer Hansen igaar, mens han var oppe med sin Flyvemaskine. Hvad sagde han?
— Aah — et Par Ord hen i Vind og Vejr!

Den unødige Støj

I Anledning af at Fru Betty Hennings til Ministeren for offentlige Arbejder har rettet en Skrivelse angaaende den unødige og højst unødvendige Støj, skal *Klods-Hans* tillade sig at bemærke:

Fruen har fuldstændig Ret i, at den overhaandtagende, sundhedsødelæggende og nervepirrende samt sanseforstyrrende, hovedpinevækkende og ørepineskabende for ikke at sige hjærnecelleforskydende, haarrejsende og koldtnedafryggengysende Støjen og Larmen i Storbyerne efterhaanden er bleven for morsom. *Klods-Hans* tillader sig at foreslaa, at det forbydes Lokomotiver at fløjte (det kan Lokomotivføreren sgu gøre med Munden), at det forbydes Folk at træde haardt i Stenbroen, tale højt paa Gaden, spille paa Violin *med* Strenge, raabe Hurra i Forsamlinger og synge, saa det kan høres. I det hele taget bør al Tale og Sang forbydes. Hvad Fanden har man Fingersproget til? Den, der skriver disse Linier, boer i et Hus, neden under hvilket der løber en Gade, hvorfra der optrænger den ene frygtelige Lyd efter den anden. Men hvorfor i Alverden er der heller ikke lagt Tæpper over Stenbroen? Og hvorfor gaar Hestene ikke med Galoscher? Og hvorfor dresserer man ikke Hundene til at gø indadvendt? Hvorfor er Kirkeklokker ikke indvendig beklædt med Gummi? Hvorfor er Tandlæger ikke forviste til Saltholmen og Nedgangen til den Underjordiske paa Amagertorv ikke tilmuret? O, Lyde, Lyde allevegne! Lyde her og Lyde der!

Man bør være Fruen taknemmelig, at hun ikke har været bange for at aabne Kampen mod alt dette Uvæsen.

Habakuk

De svenska operettebenen i Köpenhamn

Hur danskarne se dem

Teckning af P. Lindroth

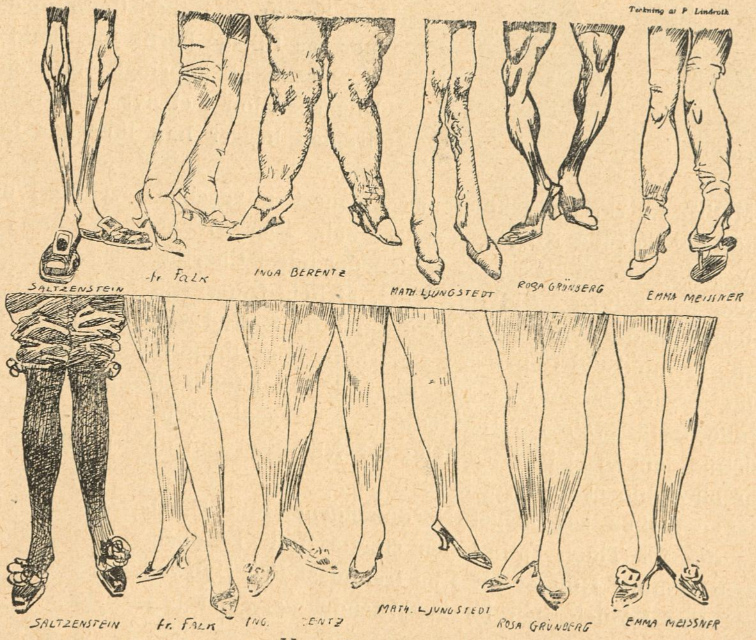

Hur vi se dem

SÖNDAGS-NISSE

Danske Blade har hævet Casinos svenske Gæster til Skyerne for deres Sang, men Glæden over Sangernes Benbygning har ikke været slet saa stor, hvad Svenskerne har taget os meget ilde op.

Dagspressen

NORSK SIDE III Tegninger af Eigil Petersen

Norsk Side I fandtes i Nummer 23 for 7. Marts,
Norsk Side II i Nummer 34 for 23. Maj.

Intimt Brev
om
Nordmænd i Danmark

Hr. Storthingsmand Bernt Furulien!

De beder mig give Dem intime Oplysninger om, hvorledes det gaar Nordmændene hernede i København, særlig med Henblik paa, om de er værdig til næste Aars Uddeling af Statsstipendier. Jeg forstaar saa inderlig godt Deres Velbaarenheds Bekymringer og skal under dybeste Diskretionsløfte meddele Dem, hvad jeg ved desangaaende.

Jeg lader mit Brev medfølge nogle glimrende Portrætter af de tre Sankt Olafs Sønner, der p. T. gør stærkest Indtryk paa vor Hovedstad; De vil se de Herrer saa raske og rørige som selve de tre Gratier, ja, endnu bedre paaklædte end samme.

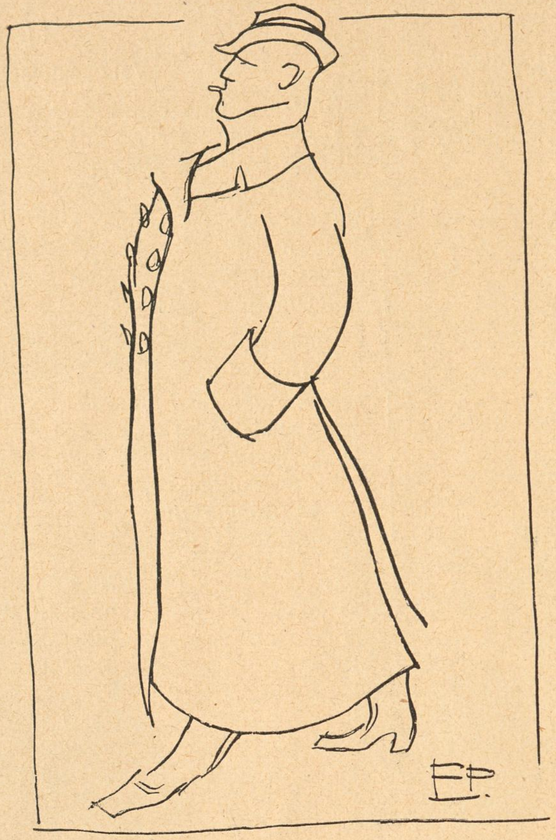

Henrik Lund

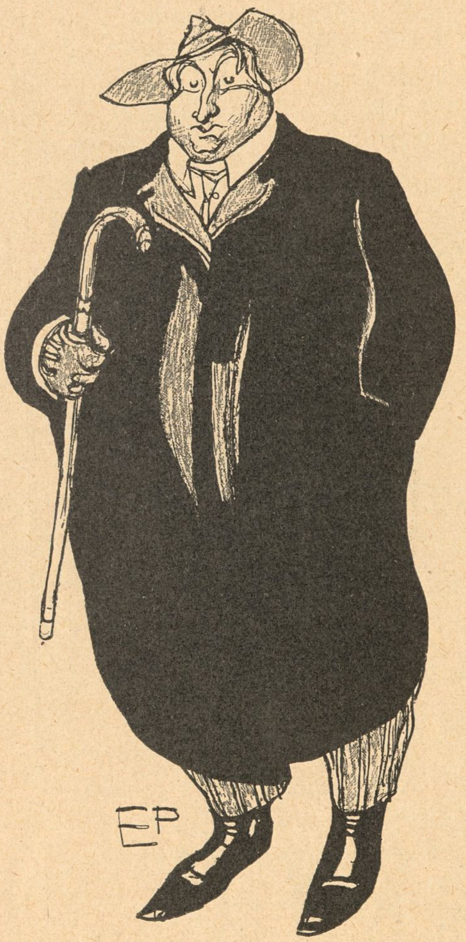

Sigurd Mathiesen

Thomas P. Krag

Henrik Lund maler Fanden et Øre af og enkelte fanatiske Beundrere adskillige Kroner. Takket være denne Indtægtskilde har han nu opsagt Konferencieren Jens Pedersen deres tidligere fælles Lejlighed (Busk Nummer Otte paa Nørrefælled) og indrettet sig standsmæssigt. Hvad den kære Thomas P. Krag angaar, er hans Leben stadigt langt mere dramatisk end hans Broder, Nationalteaterdirektørens. Hans muntre Passion holder stadig paa: Hvert Foraar sælger han hos Rasmus Nielsen sit »herskabelige Indbo«, forsvinder nogle Maaneder op til den øde Ø, De ved han har arvet i Christianiafjord, og kommer saa tilbage hertil for, solid som han er, straks at anbringe Halvdelen af sin Digterpension i et nyt Møblement. Klædedragten lægger han ikke saa meget Vægt paa.

Sigurd Mathiesen skriver stadigt paa de mest uhyggelige og samfundsnedbrydende Noveller, tænkes kan. Men selv er han den hyggeligste Bedsteborger af Verden, der ude i Charlottenlund, hvor han beboer en idyllisk Villa, af hele Omegnens Børn kærtegnes med Navnet »Onkel Nordmand«. Hans Legemes Omfang er mindst ti Gange saa stort som hans Produktions, hvilke jo geraader en Digter til største Ære. Jeg tør trygt anbefale alle tre til Deres Velbaarenheds Bevaagenhed, ja, endog indstille dem til et lille Gratiale; thi Whiskyen er i de senere Aar blevet noget fordyret hernede.

Ellers er det ikke saa meget Nordmændene som Nordkvinderne, der for Tiden spiller den største Rolle i København. Hvem er hun? Hun er først og fremmest Fru Dybwad og dernæst Fru Frölich, den første virkende mere ved indvendige, den sidste mest ved udvendige Talenter. Fru Dybwad har erobret Alle, særlig i grædende Roller, men da ogsaa i Lystspillet, hvor hun »dør det saa Dodt«. Og Elsa Frölich skyldes det, at der nu i over to Maaneder har flydt en lind Strøm af Guld i Det ny Teaters Kasse.

Naar De ser Kong Haakon, saa hils ham fra Fødebyen og giv ham et nænsomt Uddrag af Ovenstaaende. Hans Familie er i bedste Velgaaende, men — de er jo aldeles ikke Nordmænd og kommer slet ikke i Betragtning i disse Linjer.

Med Højagtelse

Fridtjof Detektivsen.

Bureau »Hvi ser du?«

Ordbog for Folket

D

Dystriddere kæmper i vore Dage med Pennen i Aviserne; de kaldes Journalister, og kendes paa den særegne Ridderlighed, hvormed de altid undgaar Personligheder og Forvanskninger, og den Villighed, hvormed de sænker Pennen, naar Modstanderen har overvundet dem.

Dødvidere bedes straks tegne Abonnement paa Klods-Hans, der paa kort Tid gør dem spillevende.

E

Ebbesen, Niels greb i sin Tid Grev Gert ved hans *gule Lokker* og huggede Hovedet af ham. Hvordan han bar sig ad hermed, har Historikerne aldrig kunnet fatte, da Greven som bekendt var skaldet. Men selvfølgelig har han gaaet med Paryk — eller ogsaa har Niels Ebbesen taget ham ved Næsen.

Ekstrabladet, Politikens Figenblad. Betragtes iøvrigt paa Grund af sin Paalidelighed og Grundighed som en Art Statstidende.

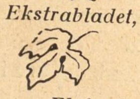

Elefant, et Dyr, som adskillige Prinser maa gaa rundt med paa Maven. Og saa siger man endda, at de Folk ingen Ting bestiller! Som om vi andre ikke har Mas nok, med de Smaadyr, der er vort Kors!

Ellen. Det er mærkeligt, saa megen Forskel, der kan være paa to, der bærer det samme Navn. Som nu Ellen i Zoologisk Have og Ellen Diedrich paa Casino. Jeg er vis paa, hele Scenegulvet maatte bygges om, hvis de to skulde bytte Roller.

Eldorado — et lyksaligt Land, som Socialdemokraterne agter at oprette. Endnu har de dog kun faaet indrettet sig et Hus i Farimagsgade, og dér har vist allerede vist sig Slanger i Paradiset.

Ende. Det har været vor Hensigt, at holde denne Ordbog strængt anstændig. Men hvad skal vi gøre? Der er faktisk en Ende paa al Ting, saa vi har ikke kunnet undgaa at medtage Ordet.

Enighed gør stærk, sagde Reformpartiet, det gik til Valg paa Forsvarssagen.

Erik Klipping, saaledes kaldet, fordi han altid klippede Tikronesedlerne midt over, naar han skulde betale sine Skrædere. Tilsidst sammensvor de sig imod ham og gennemborede ham med deres Sakse, just som han havde trukket sig tilbage til et stille Sted. — Fader til

Erik Menved, som fik sit Tilnavn, fordi han bandede saa meget. Ellers ved man ikke andet om ham, end at han altid gik med høj Hat, rødt Slips og Laksko, og hver Gang han skulde have nyt Tøj, maatte han tage et Stykke af Landet og gaa paa Laanekontoret med det.

Erobrer var mange af de gamle Konger. Den sidste Erobrer her i Landet hed Estrup. Han var saa vred over, at Tyskerne havde taget Slesvig fra os, at han rustede sig vældigt og truede med til Gengæld at tage Tyskland fra Slesvig. Lars Dinesen forhindrede Anslaget, men Skrækken sidder endnu Tyskerne i Blodet.

Esel, et udmærket Skældsord, som bringes i Erindring til Brug paa Valgtribunerne. Det er vistnok ingen Injurie, og det er som Regel rammende.

Eva sad næsten altid alene og kedede sig, men hendes Mand gik rundt og læste Bladene. En Aften gav hun ham et Æble for at holde ham hjemme under det Figentræ, hvor de boede for at have nemt til deres Tøj. Men da de havde spist Æblet, opdagede de, at de havde ingen Klæder paa, og flygtede ud af Skoven. Adam tog det mere roligt, men Eva blev ved at løbe ganske hysterisk, indtil hun naaede Ove Thomsens Butik.

Eventyr, opfundet af H. C. Andersen og efterlignet med mindre Held af adskillige danske Forfattere.

Eventyrlandet, et Sted, hvor J. C. Christensen befandt sig i længere Tid, men hvorfra han nu er lukket ude for bestandig.

Den Evige, et Værk af Digteren Laurids Bruun. Heldigvis fik det en Ende, men det kneb.

Ewald, dansk Digter. Sine Hovedværker »Kong Christian stod ved højen Mast« og »Svenskerne paa Kronborg« offentliggjorde han under Mærket »Hr. Hansen« i »Politiken«.

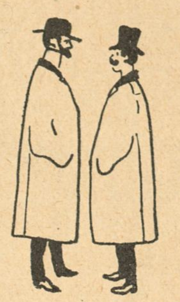

— Jeg drikker mig altid fuld den 5. Juni af Glæde over, at Frederik den Syvende gav os Grundloven!
— Og jeg drikker mig fuld af Sorg over, at andre har ødelagt den!

Klods-Hans' Understøttelser

Arkivar Thiset 800 Kr. (til at finde nye Navne), Dansklærerforeningen 200 Kr. (for at lære de yngre Forfattere Dansk), Forfatter Svend Fleuron 300 Kr. (fordi han har været ivrig paa Jagt efter dem), Komponisten Hakon Børresen og Forfatter Albert Dam 300 Kr. (fordi vi har forvekslet dem med Hakon Schmedes og Johannes Dam).

Sanger Lars Boe (for at drille Herold), Forfatter Aage Ipsen (fordi han ikke hedder Alfred), Forfatter Harald Kidde (for at indskrænke sine Romaner fra 4000 til 400 Sider), Forfatterinde Thit Jensen (fordi hun har faaet saa tit), Administrator Moldenhawer (for at nedlægge Forbud i »Vort Land« mod Alt), Musikdirektør Lumby (for Bedstefa's Skyld) og Forfatter L. C. Nielsen (til 12 nye Kantater i Aarets Løb), alle 300 Kr.

Sangeren Saxtorp-Mikkelsen og Sangerinderne Anna Hansen og Ingeborg Kyhse (for ikke at kyse Publikum et Aars Tid), samt Lærer Anders Andersen, Frøken Elisabeth Friesenberg, Forfatterinde Lucie Hørlyck og Frøken Karen Schultz, alle 100 Kr. (dels fordi de har bedt om det, men særlig fordi vi ikke kender dem).

— Jaså, du går och tänker på skilsmässa? Men hvarför?
— Hon älskar mej inte!
— Nå, men hvad behöfs det? Man älskar rysk kaviar, man älskar stekt gås, man älskar champagne — men sin hustru lefver man tilsammans med.

PUCK

Resultatet — Hvad vi vandt, og hvad vi tabte

Det har været et bevæget Valg, og Spændingen har været betydelig. Ikke mindst harKlods-Hans med bange Anelser imødeset Valgdagens Overraskelser, der jo ikke kunde udeblive.

Skønt en direkte Deltagelse i Kampagnen fra vor Side ikke vilde have været uden Betydning og sikkert vilde have givet Folketingets Udseende en væsentlig anden Karaktér, holdt vi os dog tilbage fra aktiv Indgriben, da vi derved i mange Tilfælde vilde være geraadet i oprivende Tvivl, som vort Nervesystem ikke kan taale.

Hvorledes skulde vi f. Eks. have stillet os overfor Valget mellem *Borgbjerg* og *Poul Rasmusen?* Det er Klods-Hans' skønneste Drøm atter at se Hr. Rasmusens huldsalige Fysiognomi i Rigsdagen, — men paa Bekostning af Borgbjerg — aldrig! Vi henstiller til Højre i næste Omgang at anbringe Rasmusen overfor en mindre uundværlig Modkandidat.

Med oprigtig Glæde ser vi *Herman Trier* erstattet af *Jul. Wulff.* Trier var ved Gud aldrig grinagtig i nogen Henseende, men Wulff tror vi sikkert vil kunne udvikle sig til en komisk Type af Rang. Derimod beklager vi dybt Tabet af *Alfr. Christensen* i 3die. Han har netop fornylig klaget til Redaktionen over,atAlfr.Schmidt altid tegner ham uden Øjenbryn, og vi havde just bevilget ham et Par ærefrygtindgydende Bjørnson-Bryn. Nu maa vi nøjes med her at bringe ham dem som Hædersgave ved Afgangen.

Med Sorg ser vi *Bluhme* forsvinde fra den politiske Skueplads. Ham havde Klods-Hans virkelig efterhaanden faaet noget ud af. Heldigvis er der en anden Jyde, nemlig *Moltesen,* som i hvert Fald delvis — saavel hvad Snakketøjet som hvad Aasynets ædle Træk angaar — vil kunne erstatte ham.

I *Rode* har Folketinget ifølge Alfr. Schmidts Erklæring erhvervet et virkelig *godt Hoved,* som han glæder sig meget til. *Munch,* hvis politiske Fysiognomi er saa udpræget, er endnu noget for udvisket i Ansigtet. Men det varer næppe længe, før han en Dag af Formanden faar en forsvarlig Næse for sin løse Mund, og det vil jo pynte paa Manden.

Tre af vor Bondekulturs smukkeste Blomster er ved Valget visnet bort for aldrig mere at blomstre op. Det er *Ole Hansen, Pinstrup* og *Guldbrandsen.* De ydede hver især sit værdifulde Bidrag til det danske Folketings Komik og vil paa denne Konto især blive savnet af Klods-Hans. Men værre vilde det have været, om *Høgsbro* helt var gaaet samme Vej. Lad os haabe, at den yndede Spasmager længe vil blive siddende i Ministeriet, saa at dette smukke Kaffeselskab hverken skal savne Wienerbrød eller Vrøvl. Hans Overvinder, Bygmester *Andersen,* synes i øvrigt at sidde inde med et efter Klods-Hans' Fordringer *godt* Ansigt. Navnlig Kæbepartiet tyder paa, at han kan blive en god Bengnaver, naar de Radikale kommer til Magten.

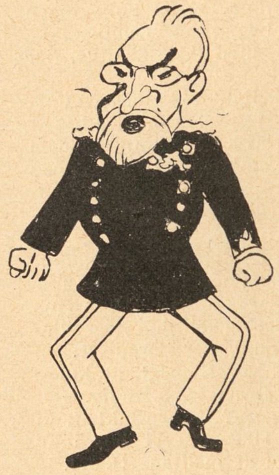

Med Glæde vil Klods-Hans dog faa at se de tre udmærkede Sagkyndige *Madsen, Schack* og *N. P. Jensen* i Rigsdagen. Det sidstnævnte unge Menneske, der som bekendt har anlagt Jarmerstaarnet og senere udviklet sin Sagkundskab i Slaget paa Køge Landevej 1807, hilser vi især med Glæde Velkommen i vore Rækker. Som „den sidste paa Skansen“ med Telegrafist *Abrahamsen* som den lille Hornblæser vil han kunne danne et smukt Slutningstableau i den treaarige Glansperiode, Højre nu gaar i Møde.

Alt i alt finder vi ingen Grund til som *J. C. Christensen* at se mistrøstigt paa Situationen. Men arbejdes maa der s'gu, som Helten fra Hee siger, og Klods-Hans' Tegnere er allerede, det kan vore Læsere stole paa, i fuld Gang med at faa et virkelig smukt Resultat ud af den kommende Sommerrigsdag.

Da Høgsbro faldt

Scavenius: — Herregud, stakkels Svend, sik'en Du er lavet til, og jeg stivede Dig dog saa godt a'.

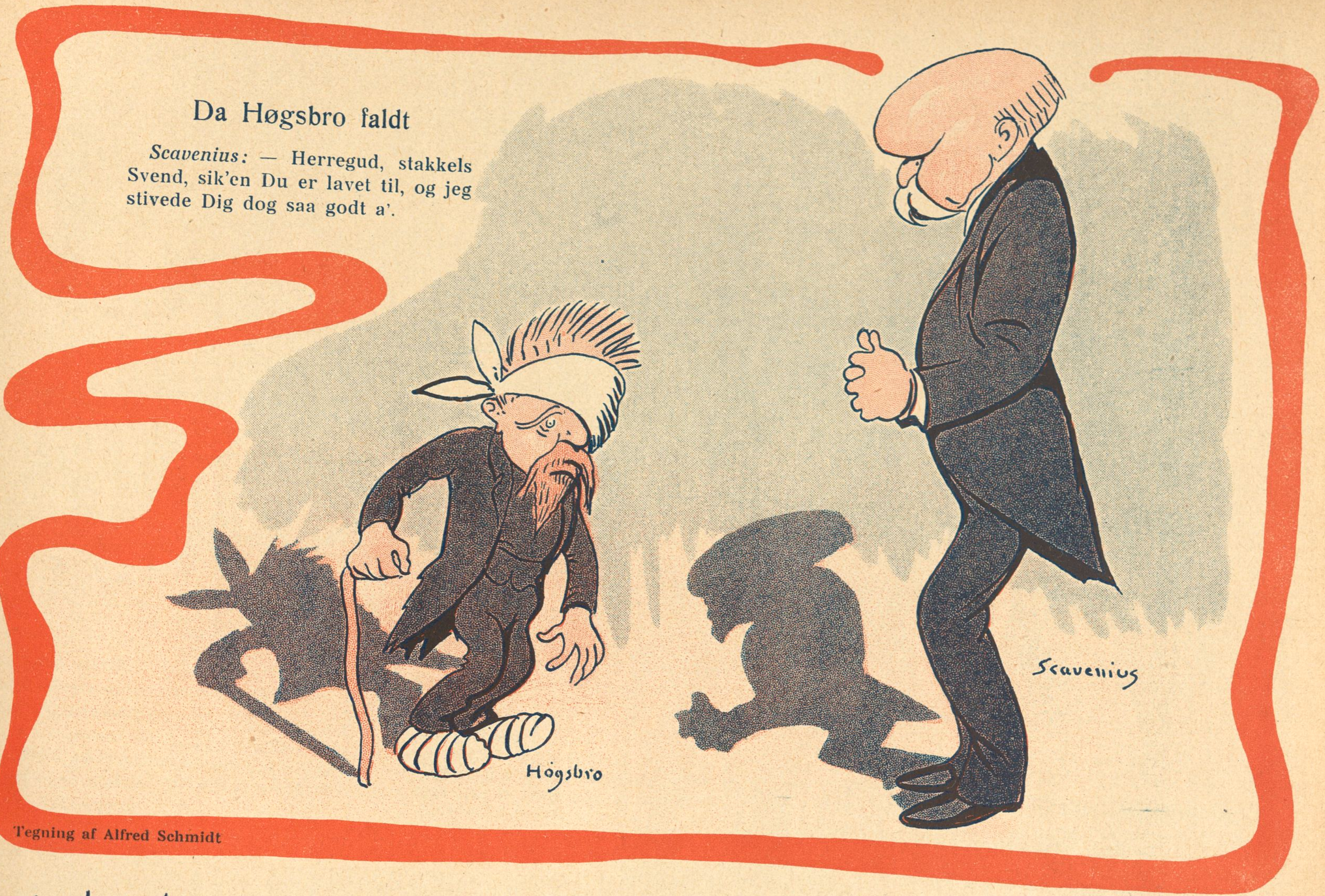

Tegning af Alfred Schmidt

Et Boghandlervindu i Valgdagene

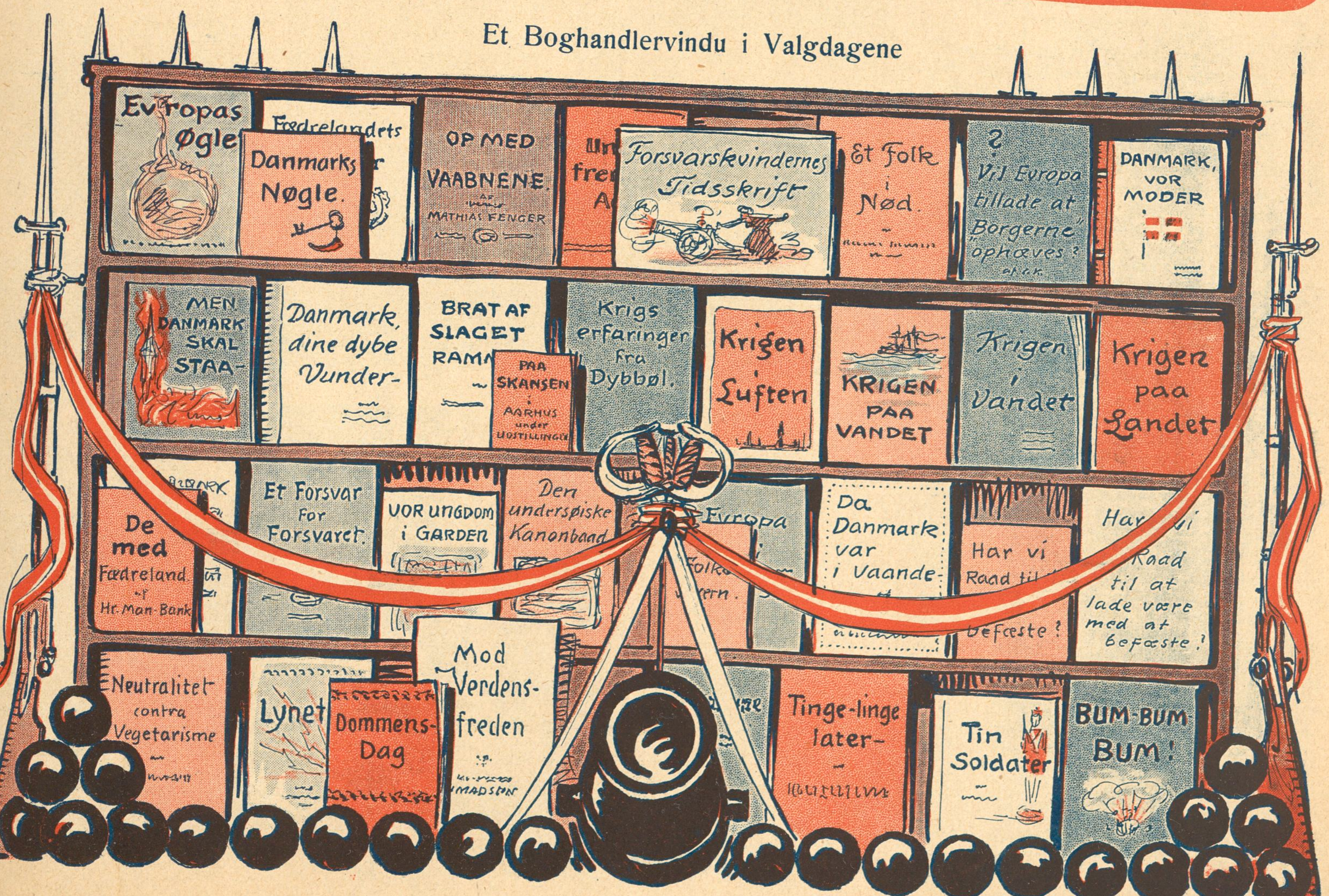

Tegning af Th. Iversen

Tegninger af Vald. Andersen, Jens Ravnholt og Alfred Schmidt

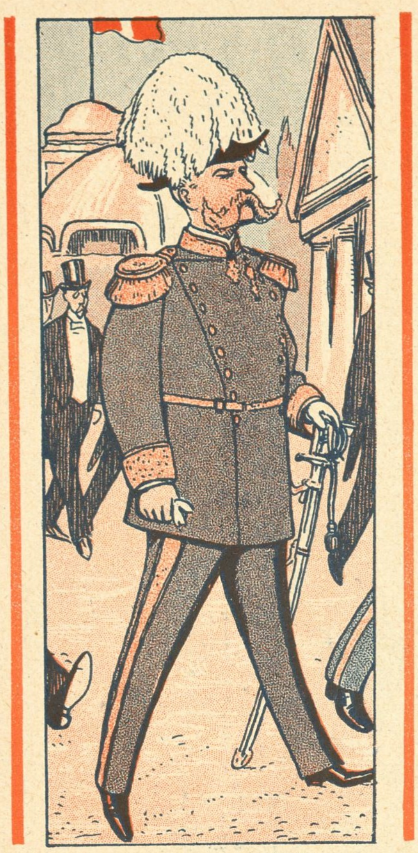

Danmarks Smaakonger VIII

C. V. J. DREYER,
K. Dm.

Stiftamtmand over Aarhus Stift og Amtmand over Aarhus Amt

Portieren paa »Royal« anmelder paa Landsudstillingens Aabningsdag til Køkkenchef og Kældermester Amtmand *Dreyers* Ankomst. Man har i Aarhus med en Storbys vidtskuende Forstaaelse overladt til Skanderborg at være Amtets landligt-fredelige Residens. Man ved, hvor ilsomt Toget løber fra Amtmandshusets stille By, der skænker Hvile, Ro og friske Kræfter, til Stiftets Hovedstad, der byder den Udhvilede alle Amtets muntre Glæder. Man ved tillige, at Toget løber meget hyppigt. Og hvergang Toget kører, fløjter det i Telefonen paa Hotel »Royal«, og Blodet — det blaa, man ejer, og det røde — strømmer tæt ind til Byens Hjærte. Om Landsudstillingen saa sprængte alle Rammer, om Kongeskibets Ankomst end fortumlede den ganske Mængde ved sin Glans, saa ved man ét er sikkert i Sommerens Tummel, Toget vil trofast løbe mellem Skanderborg og Aarhus røgtende sit dyre Hverv: Amtets Tjeneste. Mens Amtmands-Kammerherrenøglen ærbødigt vender sig i Havnemolens Sol vil i Hotellets dybe Kældere den støvede Bourgogne og den slotsaftappede Bordeaux beredes til — som Kammerherren selv — at skulle vende Bunden opad. En Amtmand, der ikke svigter i sit Kald, elskværdig, ligefrem og afholdt — dette kan Aarhus med Stolthed sætte i en Montre paa Udstillingen. Kun i Skanderborg, der undertiden føler sig forladt, skumles der i Smug om at den høje elegante Amtmand gaar en Smule ud til Bens.

Mac

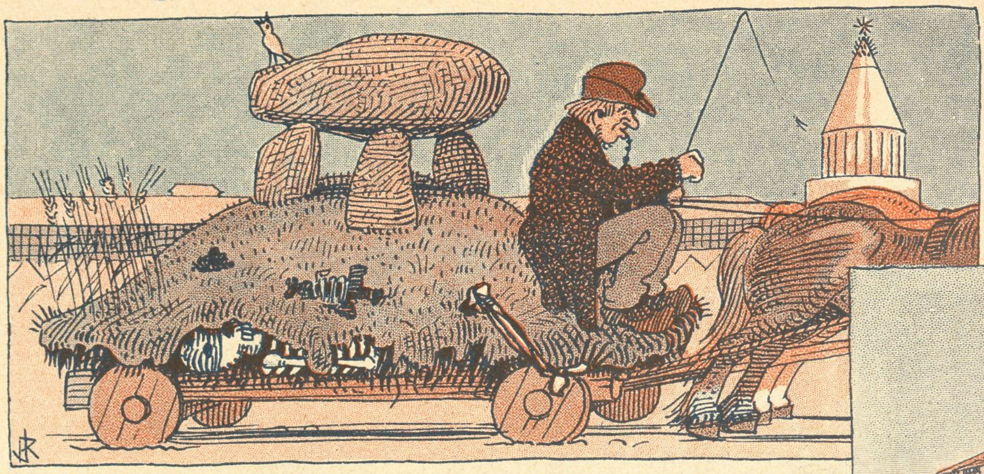

Jes Jydes Gravhøj

Vore store Minder

Paa Aarhus Udstillingen vækker vore gamle historiske Minder, som er ført til Jyllands Hovedstad, stor Opmærksomhed. Vi skal her nævne de vigtigste

Jes Jydes Gravhøj.

Jes Jyde var en fremragende Kirkesanger og Agerdyrker fra Hee, som ved egen Flid og Dygtighed svang sig op til Rigens Marsk og Konning Erik Lams fornemste Raadgiver. Han skrev ogsaa smukke P-Salmer og har leveret fortrinlige Bidrag til Hans Thomesøns P-Salmebog.

Desværre faldt stakkels Jes senere i Unaade, fordi han laante Penge af Kongens i Forvejen temmelig slunkne Kasse til Bue hin Digre. Da Bue ikke kunde pine flere Penge ud af den sjællandske Bondestand, blev han sat i Fangetaarnet, og Jes blev saa nedslaaet, at han døde af det. Han blev højsat under et af sine egne Fløjforter, som altsaa nu er flyttet til Aarhus.

Attractioner paa I

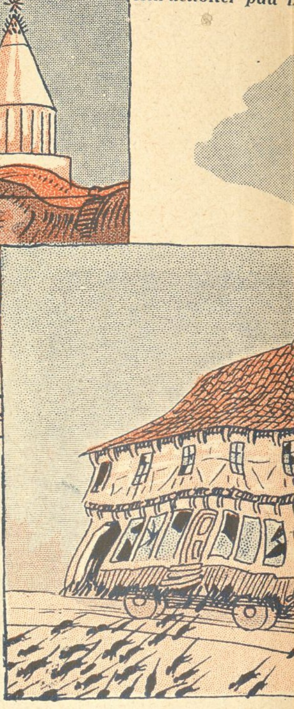

Sechers Gaard

Hvem kender ikke Seche
af Forskrækkelse over, at
pludselig blev ophøjet til M
i mange Aar været saa fald
jordiske Afstivninger, og e
Som man ser, har de m
Enemærker.

Fregatten »Jylland«

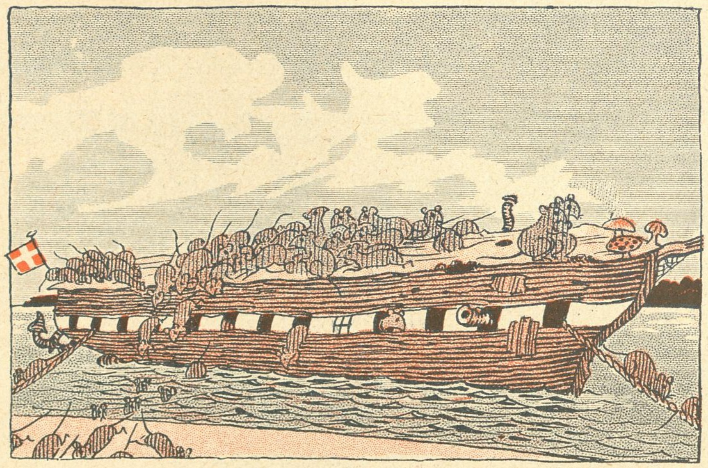

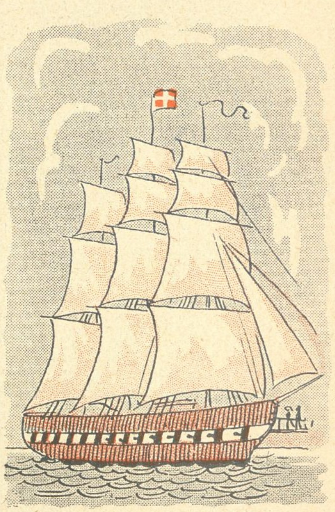

Fre
S
takl
red
offic
ben
har
F
af s
som
Sku
paa
M
gaa
der
for
For

En stille Krog i Sommerens urolige By

En Rede, et Bo
langt borte fra Verden,
hvis tumlende Færden
er omsat til Ro.
Hvor Aar sig fra Aar
kun umærkeligt skille.
Hvor Klokkerne gaar
og Tiden staar stille.

— Blot nogle Skridt
paa den selvsamme Vandring!
Og du er midt
i den store Forandring!
Midt i den brusende
Larmen af tusinde
blanke Maskiner,
der stønner og hviner.
Elektriske Funker!
Menneskebunker
med Nerver i Stigen!
i Jagen og Higen!
Midt i den Hvirvel og Feber, som er det
bævende, bankende Udstillingshjærte.

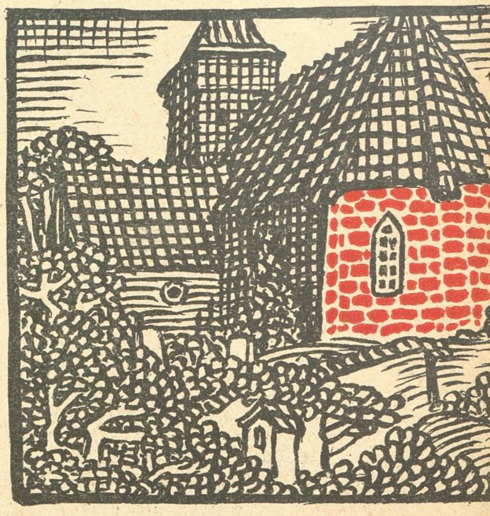

andsudstillingen i Aarhus 1909

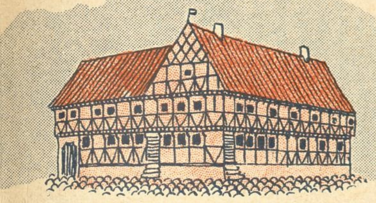

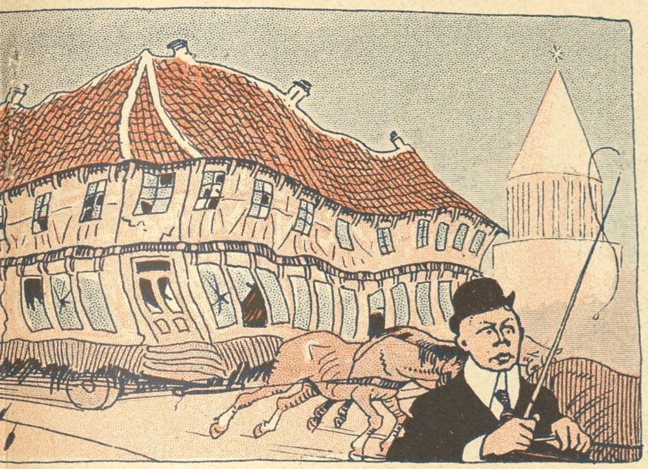

Den Secherske Gaard eller Aarhus Bys historiske Udstilling

rs Gaard? Det var her, Dannebrog faldt ned fra Himlen Maaløe, der havde været Skosvend hos Bue hin Digre, lundskænk hos Kongens Kansler, Hr. Niels. Gaarden har efærdig, at den kun har kunnet holdes oppe ved underfter Udstillingen vil den rimeligvis synke helt sammen. ere intelligente Rotter allerede forladt afdøde Hr. Sechers

egatten Jylland

om Symbol paa Danskens Vej til Ros og Magt har man tilet den gamle Fregat, der allerede i Slaget ved Svold Aar 1012 dede gamle Danmark. Som bekendt har vore sagkyndige Landcerer deres Hyre med at finde paa Grunde, der taler for Købavns Befæstning, medens vore Sø-Officerer altid uden Besvær kunnet finde Grunde, som ikke var til at komme udenom. regattens Tilstedeværelse under Udstillingen vil sikkert blive tor Betydning, idet man under de pragtfulde Oversvømmelser, allerede paa Aabningsdagen havde saa stor Succes, vil lade den foretage Lystture omkring paa Terrænet med Landgang de interessanteste Punkter.

Ian vil i indviede Krese vide, at Christoffer Hages Forsvarsplan r ud paa efter Udstillingen at omdanne »Jylland« til et mone Slagskib af Dreadnought-Typen, hvilket vil kunne gøres nogle faa Millioner Lispund Sterling. Denne Tanke har efter lydende allerede vundet Kommandør Bluhmes Bifald.

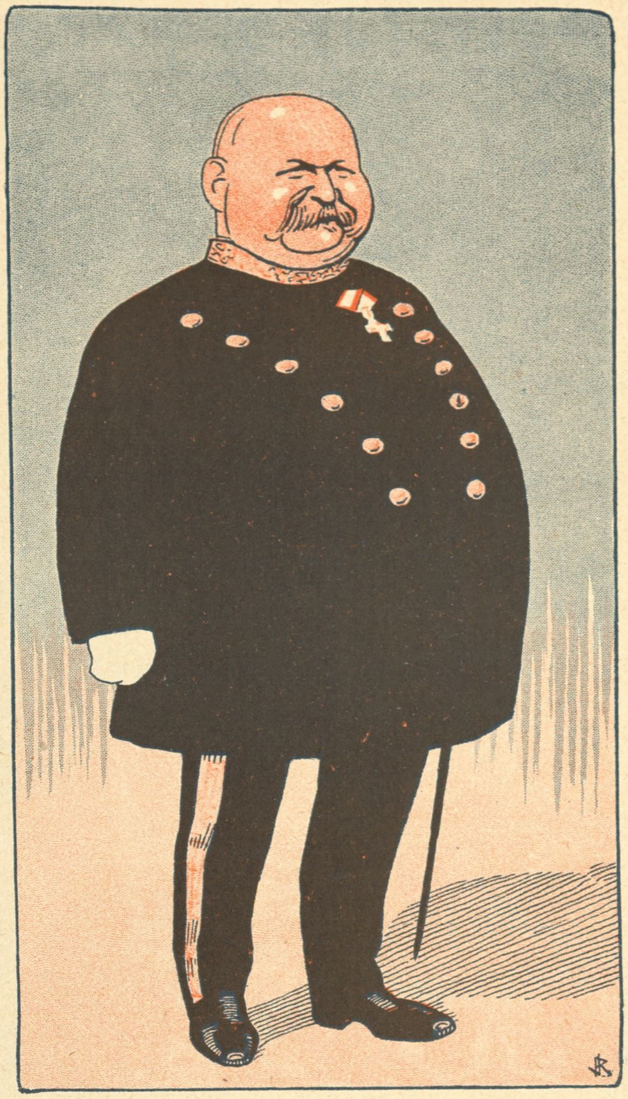

PRÆSIDENTEN, BORGMESTER
E. DRECHSEL
R.

Den mest trinde og legemskære blandt danske kongevalgte Borgmestre. Ligesom et Flertal af hjemmegode Begavelser Brand-Radikaler i Lømmelalderen og for tredive Aar eller mindre tilbage en tilbedt Fører blandt Datidens Anarkister, som han i et obskurt Rum paa Tagetagen i „Røde Kro“, forsynet med Faldlem og Jærndør, søgte at hidse op til Blodbad paa den besiddende Embedsklasse. Blev gentagne Gange arresteret og sluttelig overbevist om at være den rette Ejer af en Sardindaase og for 5 Øre Smaasøm. Nægtede imidlertid at tage fast Næring til sig og løslodes omsider. Fandt ved sin Frigivelse de gamle Venner underkøbte af den daværende Regering og tog i dump Fortvivlelse selv imod et mindre Borgmesterembede. Det blev det idylliske Varde der i de kommende Aar stemte Hr. Drechsels Sind til Fred og Mildhed. Her søgte han ind mellem de stille Bakker, og mens Angeren over Ungdommens Forvildelser kom over ham, bredte hans Korpus sig langsomt og sikkert, saa han efterhaanden kom til at ligne en rigtig dansk Borgmester.

Med Aarhus stiftede Hr. Drechsel sit første Bekendtskab, da han ved Valgene i 1903 forsøgte at rokke den jydske Jordbund under Harald Jensens Fedtlæderstøvle.

Overlæge, Prof. T. A. TAGE-HANSEN,
R.
AARHUS

Der gaar Frasagn om, at Tage-Hansen, der nu synes at være et nødvendigt Tilbehør til Aarhus ligesom Pælemuslingerne til Vejle og Rejerne til Roskilde, i sin Tid har søgt at gøre Professor Rovsing Rangen stridig som Københavns første Blodsudgyder.

Aarhusianerne betragter det som et Held, at de har faaet Lov at beholde ham. Især i disse Udstillingstider, hvor Clauson-Kaas rimeligvis vil lade foretage daglige Flyveforsøg med forud avterterede Neddumpninger til forhøjet Entré, vil det være af Betydning for Aarhus at være i Besiddelse af en Mand, der med sikker Haand vil kunne foretage de fornødne kirurgiske Indgreb.

Jeg ved ikke, om Tage-Hansen har bestilt Plads til sin Montre paa Udstillingen. Det vilde være Synd andet. Thi det er en bekendt Sag, at naar Jyderne med Rette betragter sig som den mest velskabte Del af Danmarks Befolkning — et flygtigt Blik paa Johannes V. Jensens altid blottede Lægge og Harry Søibergs ranke Ryg vil være tilstrækkelig overbevisende — saa skyldes det i høj Grad Tage-Hansens Indflydelse.

Man kan for saa vidt betragte hele den jydske Bevægelse, der rører sig paa Udstillingen, som hans Montre, og den har han Ære af. *Kik*

Jens Pedersen

»Motivet ubekendt« og »Hjærtets« Forfatter.

Præmietageren i Paris

I dette muntre Øjebliksbillede
Situationen foreviget blev,
da det parisiske Postbud stillede
hos Carsten med Klods-Hans'
Pengebrev.

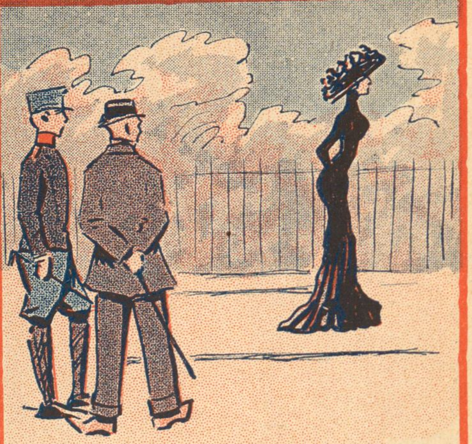

— Hvem gaar den Dame i Sorg for?
— For sin Mand!
— Jamen, han er jo ikke død.
— Næ, men hun er saa ked af ham!

Efter Sæsonen

— Har du set, at Folketeatret endte med *Tvillinger*.
— Ja, det er da ikke saa mærkeligt, de begyndte jo med *Erotik*.

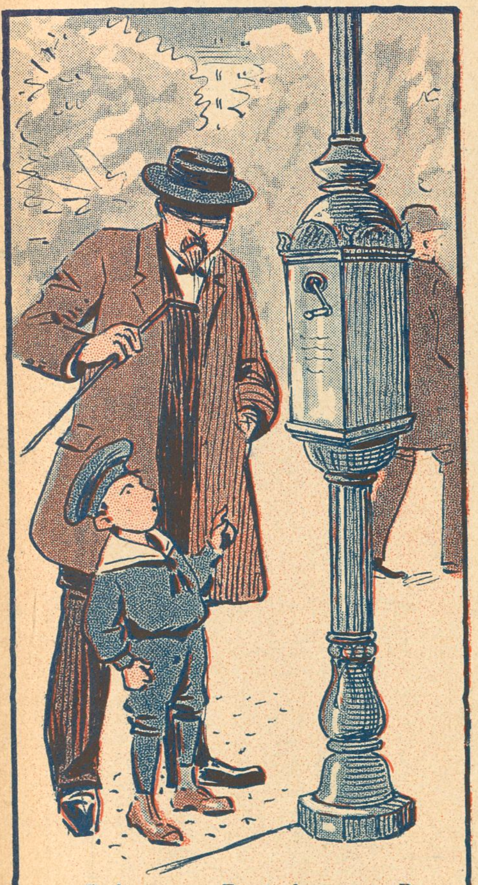

Faderen: — Først slaar man Ruden ind, saa trykker man paa Knappen, og saa venter man paa Sprøjten.
Sønnen: — Ja, men Fa'er — hvor kommer saa Chokoladen fra?

Hvis jeg var i denne henrivende Kur,
den eneste Hane — du milde!
Om jeg var saa død som en Høne,
jeg tror, jeg galede aarle og silde.

Prælater XII

PASTOR H. HOFFMEYER

Københavnernes billige Sommerfornøjelser

Det forlystelsessyge Folk stimler sammen om Kunstneren, som med bred Pensel og stor Følelse fremtryller Ordet *Øl* paa et Skilt. Efterhaanden som Arbejdet skrider frem vokser Folkemængden, og hvert Penselstrøg iagttages med største Interesse. Men hvor mange Tanker kan ikke ogsaa et saadant Skilt opvække en varm Sommerdag hos tørstende Sjæle? Sikkert mange og skønne. Derfor er det slet ikke underligt, at saa mange bliver staaende og betragter Skiltekunstnerens Arbejde lige fra det paabegyndtes, indtil det fuldendes i al sin Herlighed.

Det er en billig og dog stor Fornøjelse, som sætter Fantasien i de livligste Svingninger og fører Tanken bort fra Skiltemaleren og hans Arbejde hen til skønne Egne, hvor Øllet skummer i store Krus.

Københavner

— Jeg forstaar ikke, at De med Deres tilbageholdende Væsen, har bragt det til at erklære Dem for Deres Brud.

— Naa, det var saamænd lige til. Jeg sagde ingenting, og hun sagde ingenting, og saa tog det ene Ord det andet.

— Det er da sørgeligt, deres lille Datter er allerede 3 Aar og kan endnu ikke sige et eneste Ord.

— Det gør ikke noget. Min Kone har fortalt mig, at hun heller ikke kunde sige noget, da hun var tre Aar, men nu . . . nu taler hun overstrømmende godt.

Af vor sidste Post

Chr., Thisted, *H. F.*, Charlottenlund, *Fr. H.*, Nyboder, *N. L.*, Frk. *Doris, En Indkaldt, Jesper, Mærke 17* — Honorar er afsendt.

Børnehjælp

— For 2 Øre faar De et Kort, for 5 Øre faar De en Blomst, for 10 Øre faar De et Kys —

Stop, stop, lille Frøken, det ender sgu med, at jeg faar et Barn.

Plus — De kalder Dem Plus, men vi kan ikke med vor bedste Vilje give Dem mere end Meget godt med Minus for ovenstaaende Tegning. Naar vi alligevel har optaget den, maa ogsaa det opfattes som en Slags »Børnehjælp«.

Frk. Eline, Nakskov — Vi har med nogen Undren hørt Dem bande saa rædsomt, selv om det kun er skriftligt og selv om det er en andens Kraftudtryk, De har ført i Pennen. I Stedet for at beskæftige Dem med et Par »Gentlemen«, der afgjort ligger bedre for Hr. Eigil Petersens Haandelag, skulde De hellere sende os et Billede af en nydelig ung Pige og lægge hende en lille fin Vits paa Læben. Saa skal hun faa en Hædersplads i Bladet og De en Hædersplads i vor Taknemlighed.

P., Viborg — De har i Loll. F. Flkt. fundet en Notits af denne Ordlyd: »Paa *Stavreby* Gader kunde man forleden se den 93 aarige Jens Henriksen tage sig en rask lille Tur paa Motorcykle. Det lyder utroligt.«

Ja, det gør det unægteligt. Men hvis det forholder sig rigtigt, kan vi ganske billige Deres Forslag om, at *Stavreby* søger Navneforandring.

N. L. — Her er Deres Tegning med den nedringede Dame. Men hvorfor er De saa inkonsekvent? Naar De begrunder hendes Dekolletage med, at det er rart at holde sin Ryg fri, af hvilken Grund skriver De saa altid Deres Tekst paa Ryggen af Billederne, hvorved De bereder os en unødvendig Ulejlighed.

Gejser — »Til »Klods-Hans« vittige Hjærtekammer. De bedes venligst optage nedenstaaende og sende o. s. v.«

De har ganske Ret i, at »Vor sidste Post« er et af vore Hjærtekamre, blandt andet af den Grund, at det har Husly for ikke saa ganske faa af vore Læsere. Men nogen Kontrol maa der jo være ved Indgangen, og Kontrollen har uheldigvis ikke villet lade Deres Bidrag passere. Den fandt ikke, at det var pudsigt nok.

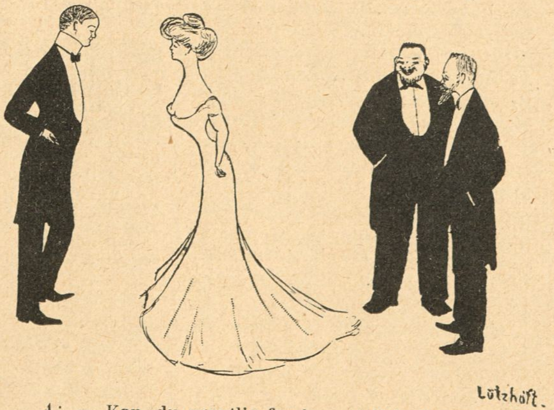

A: — Kan du egentlig forstaa, at Frk. Petersen vil være saa nedringet?

B: — Tja, det maa jo være meget rart at holde sin Ryg fri.

SAGFØRERE.

Aarhus. **Chr. Birch.**
Overretssagfører. Søndergade 11. Tlf. 1764.

Aarhus.
Sagførerfirmaet Christensen & Jensen, Frederiksgade Nr. 1, Telefon 241. Incasso. — Søsager.

Assens. **C. Birkholm-Christensen.**
Handelsincassationer. - Hurtig Afregning.

Nykjøbing Mors. **Birger Hoff.**
Sagfører, cand. juris. Incassoforretning. Hurt. Afregn. Forespørgsler besv. gratis.

Odense. **C. F. Simonsen**
Energ. Incasso overalt i Provinserne. Prompte Besørgelse. - Personlig Ledelse.

Randers. Sagfører **Marius Christensen.**
Incassationsforretning for Jylland. Øjeblikkl. Afregning. Omg. Ekspedition.

Skive. **Bøttern.**
Sagfører. Incasso overalt i Jylland. — Hurtig Ekspedition og Afregning. —

Thisted. **A. Gade.**
Sagfører. Handelsincasso.

Varde. **Oldager & Lyster.**
Sagførere. Energisk Incasso. — Soliditetsoplysninger meddeles. —

HOTELLER.

Aalsgaard. **Aalsgaard Badehotel.**
pr. Aalsgaard St., 1½ Times Rejse fra Kbhvn. Smukkeste Beliggenhed og Sandstrand. Værelser med Pension fra 4 Kr., uden P. fra 1½ Kr. Al Komfort. 12 Billeder Aalsgaard og Omegn gratis. Postadr. Hellebæk. Tlf. Helleb. 22.

BÆKKELUND.
Sommer-Etablissement pr. Bækkelund St.
Jyllands smukkeste og historiske Egn. Anbefaler sig til Foreningers Udflugter. Bestillinger paa større og mindre Selskaber modtages. Pensionspris 3,50 Kr. pr. Dag efter længere Tids Forløb gives Moderation. Telefon 178 a Viborg Baade og Bade forefindes i Hald Sø.

Jydsk Telefon Nr. 6 Statstelefon Nr. 23.
Hoffmanns Hotel,
Frederikshavn.
Byens første Hotel. Omnibus ved Toge og Dampskibes Ankomst.
Telegr.-Adr.: Hoffmanns. Erik Balle, Indehaver.

Frederikshavn. **Central-Hotellet.**
Tel. 136. Nærm. Hotel v. Baneg. Elekt. Lys. 1. Kl. Køkken. Lagrede Vine. *Georg Christensen.*

Frederiksværk. **Hotel Arresø** (forh. Centralhotellet).
Byens største Hotel med Theater og Have. Pension 3½ à 4 Kr. Foreninger modtages.

Løgstør. **Hotel du Nord.**
Byens ældste, største og bedste Hotel. W.C. *Edv. Jensen.*

Næstved. **Hotel Bellevue.**
2 Minutter fra Banegaarden. 1ste Kl. Værelser. Kr. 1.00—1.50. Prøveværelse. Tlf. 227. *J. J. Jørgensen.*

NØRRESUNDBY.
Hotel Royal
Nyt 1ste Kl.s Hotel.
H. H. Carstens.

Odense. **Hotel St. Knud.**
1. Klasse. Vestergade 64. Telefon 84 og 1441. *Carl Schmidt.*

Odense. **Missionshotellet „Ansgar"**
Eneværelser fra 1—2 Kr. inkl. elektrisk Lys. Ingen Drikkepenge. Karl ved Togene.

Roskilde. **Jernbanehotellet.**
Vis à vis Banegaarden. Godt Køkken. Moderate Priser. Elektrisk Lys, W. C. *R. Hansen*

Skive. **Skyttes Hotel.**
Nærmest Banegaarden. W. C. elektr. Lys. Værelser fra Kr. 1,50.

Taarbæk **Badehotel.**
Tlf. Bellevue 63. Store Værelser med Balkon og fuld Pension fra Kr. 4.50. *H. Wittmack.*

ULVEHAVE BADEHOTEL
pr. Vejle. 20 Minutters Gang fra Vejle og Munkebjerg. Telefon: Vinding Nr. 7. Hotellet er smukt og stilfuldt monteret. Altan for hvert Værelse, henrivende Beliggenhed ved den for sin Skønhed berømte Vejle Fjord. Fjorddamperne anløbe Hotellets Dampskibsbro. Fuld Pension 4½ á 5 Kr.

Viborg. **Jernbane Hotel.**
Værelser Kr. 1,25 á 1,50. *P. Sejersen.*

A. & M. — Naar A. N. Bogdanoff & Co.s Navn ikke staar paa Æsken, er Cigaretterne selvfølgelig ikke ægte. Forlang derfor udtrykkelig
Bogdanoff 104.

Facsimile af den ægte Bogdanoff 104.

Fin russisk Cigaret.
25 Stk.—30 Øre.

Automatpakning:
20 Stk.—25 Øre.

KLODS-HANS

Redaktion og Ekspedition:
Citygade 22 - Telef. 5164.

Adm. Direktør: CHR. LAURITZEN
Redaktør: CHR. FLOR.
Forretningsfører for Reklame-Afd.:
GEORG NEERBORG.

Abonnement 3 Kr. Kvartalet
tegnes i Bogladerne, paa ethvert Postkontor og i Hovedekspeditionen.

Enkelte Numre 25 Øre
faas i Bogladerne, i Kioskerne og hos alle Bladforhandlere Landet over.

Annoncer fra Indlandet
modtages gennem Bladets Kontor og gennem alle anerkendte Annoncebureauer. 40 Øre pr. Nonp. Linie med 10, 20 og 30 pCt. Rabat for resp. 13, 26 og 52 Gentagelser.

Annoncer fra Udlandet
For Tyskland, Østrig-Ungarn og Schweitz's Vedkommende modtages alene Annoncer gennem **Rudolf Mosses Annonceekspedition i Berlin og dette Bureaus Filialer i Breslau, Chemnitz, Køln a. Rh., Dresden, Frankfurt a/M., Halle a/S., Hamburg, Hannover, Leipzig, Magdeburg, Mannheim, München, Nürnberg, Prag, Stuttgart, Wien, Zürich.** Annonceprisen er 60 Pf. pr 50 m/m bred Nonp. Linie (Rudolf Mosses Normal-Liniemaal Nr. 3).

LANDSUDSTILLINGEN
AARHUS

Udstillingsbesøgende,
husk Banegaardsrestaurationen i Aarhus.
Hurtigste Servering.
Fineste Smørrebrød.
Stort Udvalg i á la carte Retter.

Klaverundervisning og Sangindstudering
saavel i Elevens som i eget Hjem.
Fru Emma Lundsted, Julius Blomsgade 21[1].
(Uddannet af Prof. Neruda og i Berlin.

Brug altid
Aggerbecks
ægte Iris Sæbe
25 Øre.

Indsender — De henleder vor Opmærksomhed paa, at Bager Hansen i Gudmeved et Vælgermøde i Gudbjerg har fremsat nogle Bemærkninger om det uheldige i, at Vittighedsblade (ɔ: Klods-Hans) altid kunde fremstille den afgaaede Konsejlpræsident »med Ræven ude af Baglommen eller andre Steder«, hvilken Bemærkning modtoges med stormende Latter.

Ja naturligvis er det uheldigt for den Paagældende, men vi maa skam anbringe Ræven, hvor den i Virkeligheden findes, og naar den f. Eks. sidder bag Øret, er det vor kunstneriske og moralske Pligt at gengive den siddende dér. Saafremt Hr. I. C Christensen en Dag skulde bestemme sig til helt at skille sig af med den — hvilket vi dog paa Forhaand anser for usandsynligt — skal det være os en Fornøjelse at overtage den og give den en Plads i vor politiske Kuriositetssamling, der under det nuværende Regimente har Chancer for at kunne blive endog særdeles righoldig.

Amy — Redaktionen takker Dem for »Kysset«, som vi har tilladt os at beholde for vor egen Mund. Forhaabenlig tilgiver De os, selv om vi har handlet mod Deres Ønske.

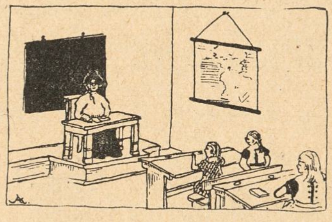

Lille Ellen har i Skolen hørt Lærerinden fortælle om Rolf Krake og hans tolv Bersærker. I næste Historietime spørger Lærerinden en Pige:
— Naa, Laura, hvem var det saa, der kom til Kong Adils Gaard?
Laura (tier).
Ellen: — Maa jaj?
Lærerinden: — Naa, hvem var det saa?
Ellen: — Jo, det var Rolf Krake og hans tolv Chemiser.

Jak — I det vi endnu en Gang beundrer Deres Sirlighed, præsenterer vi paany en af Deres Tegninger for Læserne. Muligvis er Vitsen sagt før af en anden lille Pige. Naturen gentager sig jo undertiden, ogsaa i det »Smaa«.

Fot. Br. — De sender os en, som De selv siger, »mislykket« fotografisk Plade som Illustration til en ogsaa temmelig mislykket Anekdote.

I Sandhed, Menneskene kan have besynderlige Indfald. Hvorfor sender De os ikke Deres gamle Paraply eller udrangerede Støvler eller aflagde Sommerbukser fra ifjor. Dem kunde vi dog maaske have brugt til et eller andet. Men en »mislykket Plade«.

De skulde have set Arctanders Ansigt, da han fik den mellem Hænderne. Han er endnu saa nyt Medlem ved Redaktionsmøderne, at han ikke formaar at beherske sine Følelser. Vi andre er jo mere trænede og vante til uden at blinke med Øjnene at tage baade mod det ene og det andet. Men vi maatte dog i dette Tilfælde røre Vold paa os selv for ikke at røbe, hvad vi tænkte.

Det var et stygt Øjeblik. De maa endelig — i Deres egen Interesse — drage Omsorg for, at det ikke gentager sig. Saa skal vi prøve paa at tilgive Dem og maaske — men ogsaa kun maaske — nedlægge en signeret Krans paa Deres Grav, naar De en Gang — paa Deres Plader — er vandret fra denne Verden over i en anden.

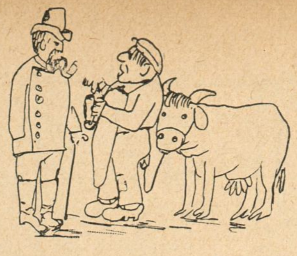

Jens Røkter: — No ska vi ha tæend Haasben. men a vill gjan ha stobbet føst, ves Haasben haad Tobak mæ sæ.

K. A. H., Odense — De skriver til os:

»Nylie jæmkommen fra en Lang bortrejse har jeg først nu læst at smit vilde kaste min teining i papirskorren, va mon han biller sig in. Jeg synnes dig skulle gi ham sin Afskeen. og ves han faaer 3 Kroner om Dagen, som di sier her saa vel jai gøre det for 2 Kroner om Dagen eller 11 Kroner i Uen og saa faar dig 2 Teininger til vær Nommer og bædre en smits. Jeg senner nu 2 teininger lad ham saa bide spids paa dem, og ves Dig nu kassere Smit og taer mai, saa vel jeg have 2 Hunre Kroner i forskud som dig maa sænne med omgaaene post enden 8 Dage.«

Vi har forelagt Deres Skrivelse for Hr. Alfred Schmidt, og det var let at se paa ham, at han følte sig beskæmmet. Da han er Storaktionær i *Klods-Hans*, kan vi imidlertid ikke saa godt afskedige ham. For at formilde Dem, gengiver vi ovenfor den af Deres Tegninger, som forekommer os mest egnet til at henlede navnlig Udlandets Opmærksomhed paa Deres udprægede moderne Talent. De tohundrede Kroner i Forskud vil De forhaabenlig have modtaget, naar De læser disse Linjer. Resten af Honoraret følger den første Juli.

Astrid A. — I Betragtning af, at Deres Tegning ikke er ilde, skal vi gøre Dem opmærksom paa — hvad vi utallige Gange har meddelt i disse Spalter — at Tegninger, som ønskes gengivne, ikke maa være kolorerede.

Wilh. Kj. — Teksten er morsom men gammel. Det er en Vittighed, der vedbliver at cirkulere.

Chr. D. — Laust Jensen stod der, men der skulde have staaet Laust Rasmussen. Man kan undertiden begaa en Skrivefejl. Mere ind viklet er Gaadens Løsning ikke.

Marius — Deres Vise lader sig ikke synge paa den angivne Melodi. Alle Redaktionens Medlemmer er ualmindelig musikalske, og vor Afgørelse er følgelig højeste Ret. Forsaavidt beklager vi det, som Redaktør Flors Tenor netop for Tiden savner passende Opgaver.

— Hvad skal Jensens Søn egenlig være?
— Musiker.
— Hvem lærer han at spille hos?
— Saalangt er han rigtignok ikke kommen endnu; foreløbig lader de hans Haarvokse.

Amatør — Teksten til Deres Billede er ikke ny. Men De har en saa ejendommelig »Streg« — eller maaske rettere saa »ejendommelige Streger« — at vi ikke har villet afvise Deres Bidrag.

NB. Indsendte Bidrag, saavel Tegninger som Tekster, opbevares ikke og tilbagesendes kun, naar Porto vedlægges.

Leverandør til Hs. Maj. Kongens Hof.

KØBENHAVNS DANSKE HAMLET CYKLER CYCLEFABRIK
Indreg. Varemærke.

Hamlet,
Kjøbenhavns Cyclefabrik.
Fabriksudsalg
Kjøbmagergade 64,
Hj. af Kultorvet.

MÆRKE: KOKKEPIGE
Vega Palmin
MÆRKE: SOLSIKKE
Garanteret reneste, bedste og mest økonomiske Plantefedt til al Husholdningsbrug.

Grand Hotel
ODENSE.
Største og fineste Hotel paa Fyn.
Elektrisk Lys og W. C.
Telefon paa Værelserne.
James Perrot.

Brødrene Poulsens
Handelsgartneri, Peter Bangs Vej 30, Tlf. Godth. 317. Leverer blomstrende Blad-, Hænge- og Altanplanter. Altanbeplantn., Haveanl. og Vedligeh. udf.

Ældste danske Produkt
ALFRED BENZON
AB
MALTEXTRAKT
uovertruffet det bedste.

Silke-Cravates. * Største Udvalg. Bedste Kvaliteter. * **Silkehuset.** * Bedste Kvaliteter. Største Udvalg. * Silke-Paraplyer.

Fuldstændig gratis
og franco, samt uden at De paatager Dem nogensomhelst Forpligtelse til at købe noget, erholder De vort store danske Hoved-Katalog over de bedste Cykler Mærke „Jagdrad“. Fineste Præcisionsarbejde, derfor 2 og 5 Aars Garanti. Prima Cykler med Klokkelager, complet med Pneumatik Kr. 45.—, 53.—, 54.50, 57.—, 58.— o. s. v. Stort Udvalg i Tilbehørsdele, Pneumatik, Symaskiner, Musikinstrumenter, Elektriske Lommelamper, Staalvarer, Ure og Skydevaaben.
Salg direkte til Private.
De tyske Vaaben og Cyklefabriker, Kreiensen 29. Tyskland.

Skovkøretøjer, Landauere og Charàbancer udlejes billigt. **Pilestræde 66.**
H. & G. Nielsen. Telefon 528.

Quaker Oats
Koster ikke mere end Havregryn af ringere Kvalitet
Faas kun i Pakker til 50 og 25 Øre.

Alm. d. Vare- og Industrilotteris

2. Trækning finder Sted d. 9. og 10. Juni.
Fornyelsen maa ske senest d. 7. Juni.
De ufornyede Lodder sælges d. 8. Juni.

Circus A. Ciniselli. Hver Aften Kl. 8 pr. stor brillant Forestilling med stadigt vekslende Program. Optræden af alle første Rangs Attraktioner. Hver Søndag Kl. 4 Familieforestilling, hvortil hver Voksen har Ret til **gratis** at medtage et Barn.

Haarets, Hudens og Tændernes Pleje.

Alt hvad der eksisterer af
virkelig gode Specialiteter
faas i
Parfumerie Breinings Udsalg,
Østergade 26 (City). — Frederiksberggade 40 (Bristol).
Gl. Kongevej 145. — Strandvej 175.
Aalborg. Aarhus. Odense.

1. Kl. Barbér & Frisørsalon
Købmagergade 25, 1. Sal.
I. Loldrup.

Faas overalt
0,50 0,75
Quists Tandpasta
Aroma Viol Bukar og Heliotrop

LEVRING & LARSEN
104. GL. KONGEVEJ 104
aut. Installatør af elektrisk Lys

CHAPCHAL FRÈRES
10 STK. 20 ØRE **Reseda No 18.** 25 STK. 50 ØRE
ÆGTE RUSSISK CIGARET

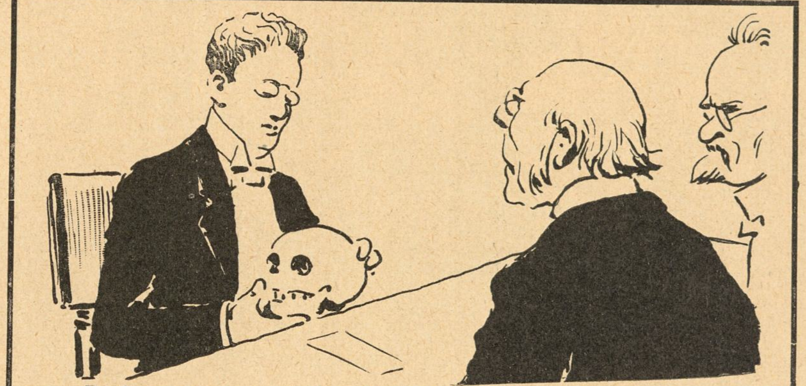

Professoren: — . . . . Kan De saa sige mig om det er et mandligt eller kvindeligt Kranie?
Kandidaten: — Det er et kvindeligt.
Professoren: — Rigtig, hvorfor?
Kandidaten: — Fordi Kæberne er saa slidte.

GLOBUS JUVEL Spise-Chokolade

Central Hotel,
Raadhuspladsen 16, København B. Centralvarme, Elevator, elektr. Lys og Telef. paa Værelserne. **Obs.** I Vintermaanederne stor Moderation. **Poul Møller.**

Højeste Laan paa
Klasselodder, Fornyelse paatages. Gevinster udbetales. Assistentshussedler, Rente 4 Øre af Kr., Møbler, Cycler, Partivarer, Rejsetøj, Guld, Sølv, Uhre, Seng- og Gangklæder, Linned, Bøger m. m. Panter over 20 Kr. hentes frit. Ugenert Indgang ligeoverfor Kommuneskolen.
Nansensgade 37 St. (gl. Nr. 25 B).
Holm.

DEWAR'S SCOTCH WHISKY VERDENS POPULÆRE MÆRKE

Det ny
Missionshotel,
Helgolandsgade 4.
Telefon 6906. Svend Hansen.

Carl Bang. Fiskeforretning. Gl. Strand 28. Telefon H 851.

Bogsamlinger samt enkelte Værker og Bøger købes til antagelige Priser.
M. P. Madsen, Nørregade 4, 1. S., fra 9–6. Skolebøger købes ikke.

Det eneste hygiejnisk fuldkomne, i Anlæg og Drift billigste
VARMEANLÆG FOR VILLAER
er det forbedrede amerikanske Central-Friskluft-Opvarmning.
Installeres i enhver — ogsaa ældre — Villa. Forlang Prospekt.
K. Thomsen. Vester Voldgade 2. København B.

Dir. A. CARLSEN, Ing. Kapt. H. Ing. A.
A/S DANSK PATENT KONTOR
Ø 5570
KØBENHAVN, B.
Jærnbanegade 6.

H. Steensens 3 Stjerne-MARGARINE er altid den bedste

Have- og Gravgelændere,
saavel af smedet Jærn som af Jærntraad, leveres fra 4 Kr. pr. løbende Alen, samt elegante og billige Jærnporte. Illustreret Priskurant tilsendes. Ordres til Provinserne ekspederes. Mange Anbefalinger foreligger.
Telefon 2790.
V. Fiedler, H. C. Ørstedsvej 30.

Wilsons Gummivarelager
Gothersgade 12, København.
Alle Sygeplejeartikler mod Efterkrav. Ill. Prisliste.

Vibe-Hastrups Læder-Creme gjør Fodtøjet blankt og bevarer Læderet.

Savon aux Violettes de Parme
fra C. RAFN's **Fabriker, Aalborg,** er dog den bedste af alle Sæber, skønt den kun koster **50 Øre.**

Hobro Maltekstrakt

Intet til Haarets Pleje kan sammenlignes med
Gothenborgs Is-Vand,
renser, styrker og forfrisker som intet andet.
Faas overalt. Hovedoplag: **Madsen & Wivel, Kbhvn.**

Kupon til Fraklipning og Indsendelse til Ekspeditionen, Citygade 22. Angaaende Præmier etc. se Nr. 35.

Køb Damehatte i Pilegaarden.

Europas største Hattebazar.
17 store Udstillingsvinduer.

Pilestræde 16.

Spis Middag

Kl. 12-2 el. Kl. 3-5. Rosengaarden 14.
Tjenestepigeforeningens Fagskole. • •

Rud. Kramper & Jørgensen. **HORSENS.**

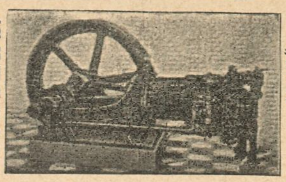

Sugegasmaskinen „Gideo".

Baby Flaskevarmer og Sengevarmer.

Det yderste Rum fyldes med kogende Vand. **3 Kr** Forsendes mod Indsendelse af **Kr 3,35**

Bøgelund-Jensen,
Specialforretning i Køkken Udstyr.
Raadhuspladsen 2,
Telf. H 863. Helmerhus.

Er et ufejlbarligt Middel mod skør og revnet Hud.
CLEMATIS CREME
VALDEMAR JØRGENSEN
PILESTRÆDE 40,
Hj af Sværtegade.

Det originale Maltet Brød fra Schulstad & Ludvigsen kendes paa at det altid bærer dette Mærke

Den nye Brødskærer „Fix" skærer let al Slags Brød i glatte Skiver
Patent Ludvigsen
Faaes hos alle Jsenkræmmere

UOVERTRUFFEN TIL FREMBRINGELSE AF EN SMUK HUD
KALODERMA-GELÉ & KALODERMA SÆBE.
GRAND PRIX VERDENSUDSTILLINGEN ST LOUIS 1904

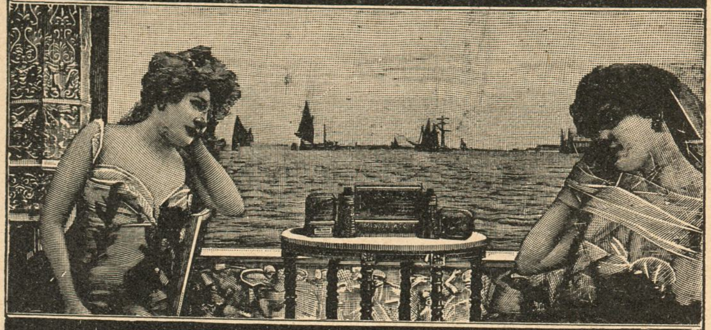

KALODERMA

F. WOLFF & SOHN.
KARLSRUHE.

FAAS PAA APOTEKERNE SAMT I PARFUMERI & FRISØR-FORRETNINGER.

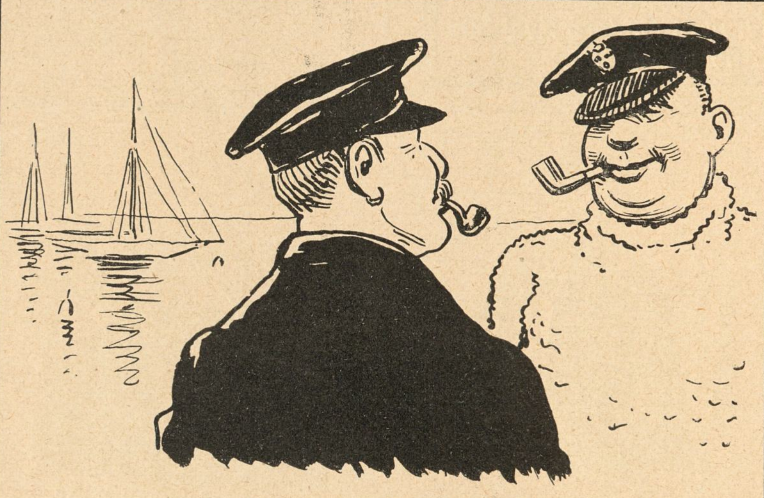

— Hvor stor er Din nye Baad.
— Den laster 20 Dusin Pilsner!

Stempler, Signeter, leverer Clicheer billigst
P. Bøttcher, Gravør Aalborg

HANSONS STEMPELFABRIK NY ØSTERGADE 2
TF. 354 MÆRKEPLADER
Signeter, Dørplader, Haandtrykkerier, Brændejern, Numeratører, Perforérer

KORSØR MARGARINE.

F. A. Thiele Købmagergade 5.

Elisabethsmindes Kogechokolade

Caracas Kr. 1,60 „ 1,40

Vanille Kr. 1,20 „ 1,00

Kronevanille Chokolade Kr. 1,20 „ 1,00

Vanille Brud Chokolade Kr. 1,20 „ 1,00

Københavns Vandkuranstalt.

Anbefaler alle medicinske Bade.

Toldbodvej 7. Telefon Palæ 659 y. Kbhvn. Forlang Prospekt.

Kehlet's Favorit Chocolade

CHRISTIAN F. KEHLETS
Favorit Chocolade
pr. Pd. 1,00, 1,20, 1,40, 1,60, 1,80.
Fineste Velsmag.
Største Næringsværdi.

A. C. Gaméls patentbrændte Java-Caffe.

Kun ægte Java-Caffe af fineste Kvalitet.
Friskbrændt og malet hele Dagen.
Etableret 1805. **Udsalg: 27, Østergade.** Etableret 1805.

Intet kan sammenlignes

JAVOL

med Javol, Verdens fortræffeligste Haarvand, det bør bruges af enhver. Javol gør Haaret silkeblødt, smidigt og glansfuldt, styrker og forfrisker Hovedbunden og har en behagelig Duft.

Faas i alle Parfumerie-, Material- og bedre Købmandsforretninger, hos Frisørerne etc. i Flasker à Kr. 1,50 — Dobbeltflasker à Kr. 2,50 — Javol Shampooing Pulver, idealt Haarrensningsmiddel, 15 Øre pr. Pakke. Hovedoplag: *Trojel og Meyer.* Kronprinsensgade 1.

Horsens Sejl-, Sække-, Telt- og Presenningfabrik. ⊙ Brdr. Mortensen.

Specialkatalog Nr. 309 over Prisme-Binocles, galilæiske Kikkerter, Sigtekikkerter og Mikroskoper portofri.

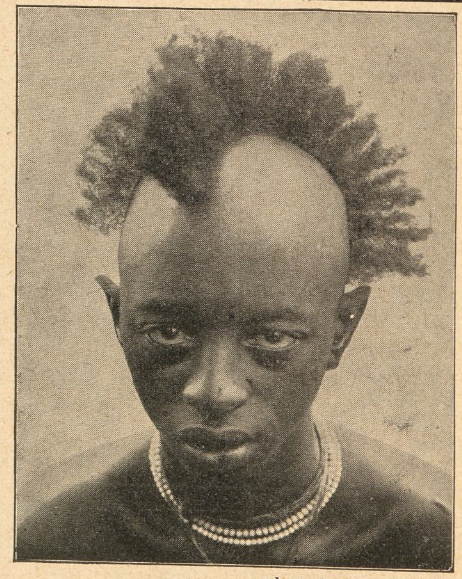

phot. Prmlt. Weiss.

Fotografisk Hovedkatalog Nr. 309 over Kamera og Objektiver, Projektions-Apparater, Apparater til Mikroskop-Fotografering portofrit paa Forlangende.

Over 5000

fotografiske Optagelser foretoges paa Hans kongelige Højhed Hertug Adolf Friederichs Kolonialexpedition, uden at Apparaterne under den 1¾ aarige Expedition havde lidt nogetsomhelst i Ydeevne eller Brugbarhed trods de tropiske Vejrforhold og Strabadser

Kameraer og Objektiver vare fra

Voigtländer & Sohn, A.-G., Braunschweig.

Filialer: Berlin, Hamburg, Frankfurt a. M., Wien, London, Moskau, Paris, New York.
Faas gennem alle fotografiske Forretninger.

* Fonnesbech's The. Østergade 10. Telefon 252. * Fonnesbech's The. Østergade 10. Telefon 252. *

Kupon til Fraklipning og Indsendelse til Ekspeditionen, Citygade 22. Angaaende Præmier etc. se Nr. 35

Frederiksberg Gasværk.
Knuste Kokes . . . Kr. 1,70.
Hele Kokes . . . . . Kr. 1,45.
Hertil kommer Kørsel, Op- eller Nedbæring efter Takst.
Ordres modtages saavel til Afhentning som til Levering straks.
Kontor. Gl. Kongevej 120, Telf. 3607.
Hele Ladninger læsses frit paa Gasværkets Sidespor.

Arh. Bryggeri „Stjernen".
Lager — Porter — Pilsner.
Mørk Skattefri.
Half and Half.

Worning & Petersen's Xeroform Sæbe. pr Stk 25 Øre

HERM: N PETERSEN & SØN
Etableret 1849.
Bredgade No 23

Forlang vort nye Cycle-Katalog for 1909!
Herrer Agenter kunne skaffe sig en god Bifortjeneste ved at optage Ordres for os.
Obs. Enestaaende billige Priser og Prima Varer. Skriv straks til
Dansk-Svensk-Staal-Aktieselskab,
Vesterbrogade 24, København B. Telefon 9122.

·NATIONAL·
AKTIE-KAPITAL:
1 MILLION KR.
Agenturer i ca. 100 Provins og Stationsbyer.
HOVEDKONTOR
NØRREVOLDGADE 13-15
KØBENHAVN
Forlang Tilbud.
TEGNER
SYGE &
ULYKKESFORSIKRINGER
I ALLE
SAMFUNDSKLASSER

SINALCO
Alkoholfrit!
Er det guddommeligste De kan nyde.
Faas paa alle Restaurants.
Sælges hos de Handlende i 1/3 Liter Fl. à 12 Øre.
Eneste Fabrik i Danmark.
Dansk Aktieselskab „Sinalco".
Fabrik og Kontor: Amaliegade 28.
Telefon 5828.

LAX
I alle Kvaliteter
Gaasebryst,
Oksetunger
etc. anbefales.
Alt i første Klasses Varer.
Handlende og Restauratører Rabat.
Telef. 817. Jacob B. Krøll.
Klareboderne 10. Kbhvn. K.

Nyhed! Nyhed! Nyhed!
Agenter antages straks i By og Land, 20 Kr. om Ugen samt Provision, evt. 50 Kr. om Ugen, fast Gage. Skriv straks efter Tryksager til N. Jepsen, Fabrikant, Esbjerg.

CLICHER
af enhver Art for
Bogtryk,
Messing, Zink og Kobber
*
Illustrering af Prislister
til ekstra billige Priser.
1. Kl. Tegnere.
*
Leverandør af Illustrationer til
Telefon 5085. KLODS-HANS
Charles Hansens Repr.-Anst.
Pilestræde 19, Hj. af Silkegade.

Flere hundrede Kroner
kan tjenes ved at modtage Bestillinger paa Stempler, Tryksager m. m. Skriv efter Prisliste.
J. Jørgensen.

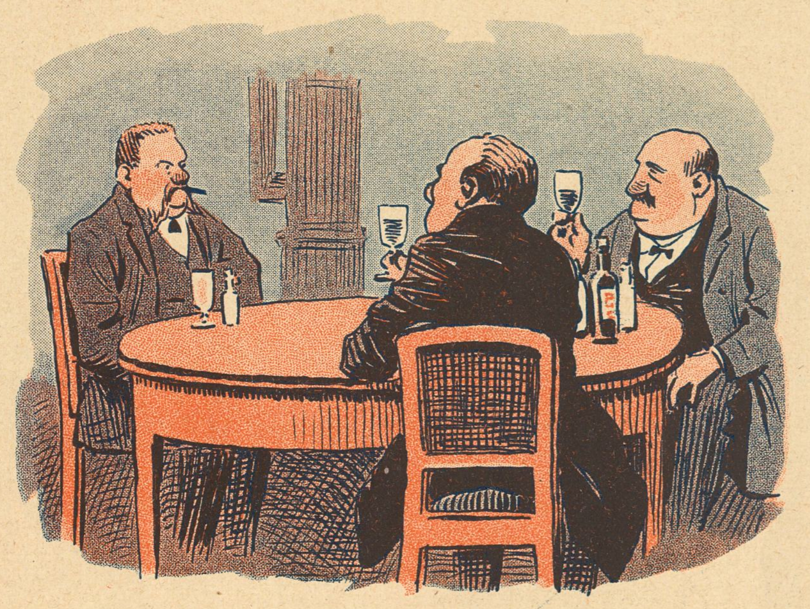

Lægen har forbudt Johansen at drikke Spiritus. Som sædvanlig møder han ved Stambordet, men Vennerne Bloch og Sørensen tager ikke Notits af ham. Ved den fjerde Whisky er de imidlertid kommen i en blidere Sindsstemning, og Sørensen siger:
— Naa — Skaal, Johansen! — Vi savner dig!

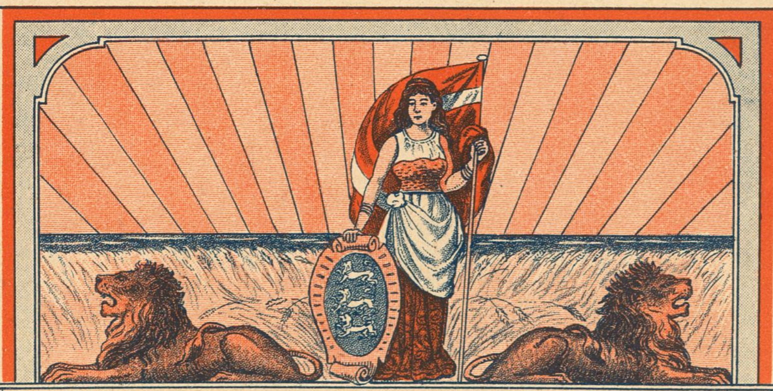

CIGAR- OG TOBAKSFABRIKEN „DANMARK";
NIELS HEMMINGSENSGADE 20 KØBENHAVN
Vort Land
PRIS: 4, 5, 6, 7 OG 8 KR. PR. 100 STYKKER
I FORTRINLIGE UDSØGTE KVALITETER
FORM- OG HAANDRULLEDE

Livsforsikrings-Aktieselskabet
„Gresham"
tegner alle Arter af Livsforsikring paa fordelagtigste Vilkaar.
Raadhusstræde 6. Telefon 5782.

R. WENGLER.
AMAGERTORV
7.
Illustr. Prisliste franco.

Stempelfabrik.
P. D. Buch, Ryesgade 11, Aarhus. Telefon 647. Eneste Fabrik i Landet, der udelukkende fabrikerer Kautschukstempler.
Agenter antages overalt i Landet til høj Provision.

SVENDBORG BRYGHUS
Bock-Øl
Lager-Øl
Pilsner-Øl
Dobbelt-Øl

Emil Brandts Vinhandel,
Hyskenstræde 10. Tel. 1390.
Udsøgte Vine fra I. Klasses Huse anbefales.

Oatine er et Naturprodukt fremstillet af ren Havre.
Oatinen renser Porerne, ernærer Huden og giver en klar smuk Teint.
Indgnides og aftørres efter 2 Minutter. Koster c. 2 Øre ved daglig Hudpleje. Pris 1,25 og 4 dobbelt Indhold 2,50. Oatine-Havre-Balsam for Hænderne 25 og 50 Øres Tuber. Oatine Tandpasta bevarer Tænderne og giver forfriskende Eftersmag. 25 og 50 Øres Tuber. Modtag kun Oatine. Faas i Parfumerier, paa Apotheker og hos Materialister. Grand prix og Guldmedaille Paris, London, Wien etc. The Oatine Company, London.

Brødrene Tychsen's Damp-Chocolade-, Kæks-, Biscuits-, Marzipan-, Rocks-, Drops- og Sukkervare-Fabrik. Odense.

Leverandør til H. k. H. Prinsesse Marie.
A. Politopoulos,
Dr. Tværgade 14.
Græske Cigaretter
C. Varkas
faas overalt.

Gak ikke, men gaa til
MADSEN-LIND
og køb Bøger.

Bestil hos Deres Gartner en Daase Engelsk Blomstergødning Clays Invigorator, og De vil hurtig iagttage en forbavsende Trivsel hos Deres Potteplanter. 1 Pd. 50 Ø., ½ Pd. 35 Ø. i lugtfri Blikdaaser med udførlig Brugsanvisning. Eneforhandler for Skandinavien: **L. Dæhnfeldt, Odense.**

Twinings The

Verdens fineste.
Generaldepot
Reventlowsg. 12 Telf. 3481.
MAX PETERSEN

TYSK
INGENIØR AKADEMI
WISMAR V. ØSTERSØEN
KURSUS FOR UDLÆNDINGE
OPTAGELSESBETINGELSER EFTER PROGRAM

Magasin du Nord beskæftiger i sine Fabriker i Landskronagade flere Hundrede Arbejdere og tilvirker paa Væverierne uldne Kjoletøjer, Linnedvarer, Dækketøj, hvide Varer, Møbelstoffer, Bomuldsvarer og mange andre Manufakturvarer, som med Fordel kunne fremstilles her i Landet. Ved Køb i Magasin du Nord har Publikum saaledes Fordelen af at kunne erholde Varerne fra selve Fabriken og sparer derved Mellemhandlerens Avance.

Musik-Instrumenter og Pianolaen.

PETERSEN & STEENSTRUP,
St. Kirkestræde 1.

Kasinol
Den ægte fint parfumerede af ca. 40 Læger anbef.
Kasinol Sæbe
25 Øre pr. Stk. Faas overalt
N. N. Blumensaadts Fabr. Odense.

Torpedo Frihjulsnav

er det mest efterspurgte og derfor det bedste.

De forenede Mineralvandsfabrikker

Tlf. Øbro 801. **„SELTERSKILDE".** Tlf. Øbro 801.
Mineral- og medicinske Vande
faas paa alle større Hoteller og Restauranter, Eks. d'Angleterre, »Hafnia«, Turisthotellet o. s. v.

Aarsleffs Esprit de Valdemar

anbefales som den mest forfriskende Parfume.

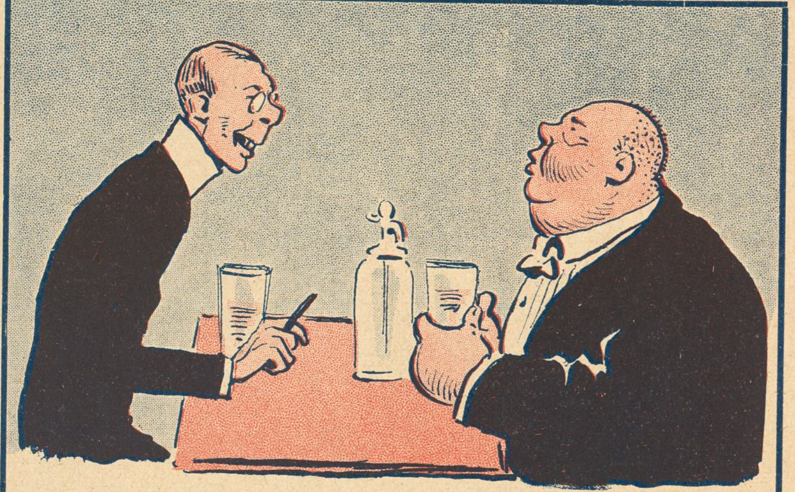

Den Tykke: — — Ja, jeg var meget syg — en Tid svævede jeg mellem Liv og Død — — hvad Pokker griner du af?
Den Magre: — Ja, jeg vil saamænd gerne tro, at du har været syg — men at du *svævede* — — —!

Phønix Normal Brød

Hof-Fotograf Carl Sonne,
Gothersgade 45 (den ny Hjørneejendom),
Indgang i Christian den IX.s Gade.

„Le Khédive—Ed. Laurens"

Fineste ægyptiske Cigaret
KUN ÆGTE, NAAR NAVNET ED. LAURENS FINDES I VANDTRYK I HVER CIGARET

ECCE EGO CIGAR A/S

DRIK ÆSKULAP

Hjælp ved Blodkongestioner.
Niemann, Hamburg, Rutschbahn 10.

„D. C. L." WHISKY

Bergmann & Hüttemeier.

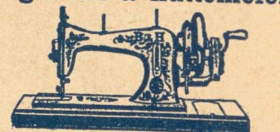

Havnegade 5.
Ligefor Holmens Kirke.

til Menneskets Sundhed er den eneste ægte
Nephthys-Livs Essents
faaes overalt; en gros hos S. Madsen, Aarhus.

Reserveret
Fotograf Hermansen,
Aarhus.

Peter Schannongs Monumenter.
St. Kongensgade 84
(ved Marmorkirken),
hvor jeg træffes personlig.
Ill. Prisliste gratis. Tlf. 3979.

Nordisk Patentbureau.
Patenter udtages billigst og sælges.
Hans Pedersen.
Kbhvn. Rosengaarden 12. Tlf. 9724

Indregistreret

Har De Tandpine
brug Chr. V. Mendes berømte
DENTIN
som hurtigt stiller de heftigste Smerter.
Faas i Glas à 45 Øre.
9, Kronprinsensg. ny Materialh. 9.
København K. — Telefon 8418.
Forlang udtrykkelig
„Chr. V. Mendes Dentin

LOTZES Hæmatogen Hæmatogen-Chocolade Hæmatogen-Kapsler Hæmaglobin-Pulver **mod Blodmangel.**

TRYKT I VILH. SØBORGS EFTF.S ETABL.

// KLODS-HANS

D. 13DE JUNI 1909 · 10DE AARG. No 37

Tegning af Alfred Schmidt

Landbrugsautomaten Anders Nielsen fungerer stadig

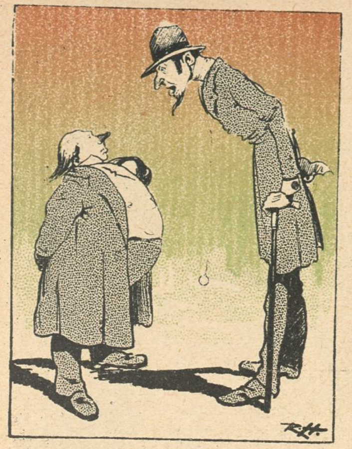

— Min Herre, jeg kommer personlig for at sige Dem, at De er en gemen Svindler.
— At De gider gøre Dem den Ulejlighed — det kunde De jo have meddelt mig paa et Postkort.

MÜNCHNER HUMOR. BLÄTTER

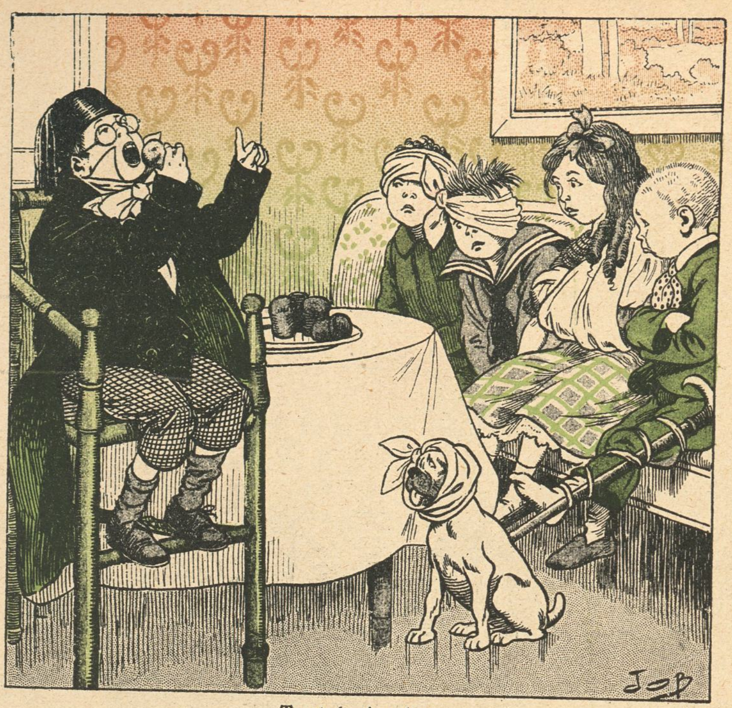

Tantaluskvaler

Lille Hans (der leger Læge og Patienter med sine Søskende): — Saa, nu skal I alle holde Diæt!

NAGELS LUSTIGE WELT

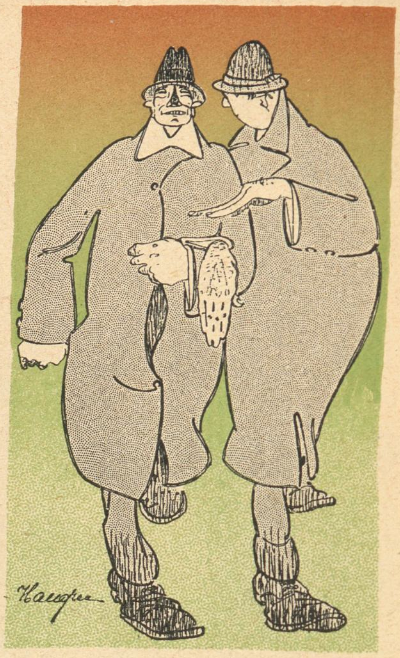

— Din fästmö är verkligen förskräckligt ful.
— Jag vet det nog, men hon har 300,000 förmildrande omständigheter.

KURRE

Han: — Jeg elsker dig uhyre, men jeg kan ikke lide at høre dig tale om den Mand, du havde før mig.
Hun: — Vilde du maaske hellere have, at jeg talte om ham, jeg skal have efter dig?

LUSTIGE GESELSCHAFT

Sigge Carlsson (till sin synnerligen gode vän Karl Svensson, som vid försök till ankring på ett abborgrund i Svartlögafjorden gått öfver bord): — Kalle, får jag behålla båten till minne af dej om du inte kommer opp igen.

PUCK

— Din unaturlige Datter, som ikke vedkender dig din Fader, fordi det er gaaet tilbage for ham, og det skønt jeg vedkendte mig dig, da du kom til Verden.

LE SOURIRE

Hvor bliver Ormen lange? (Frit efter Bjørnson)

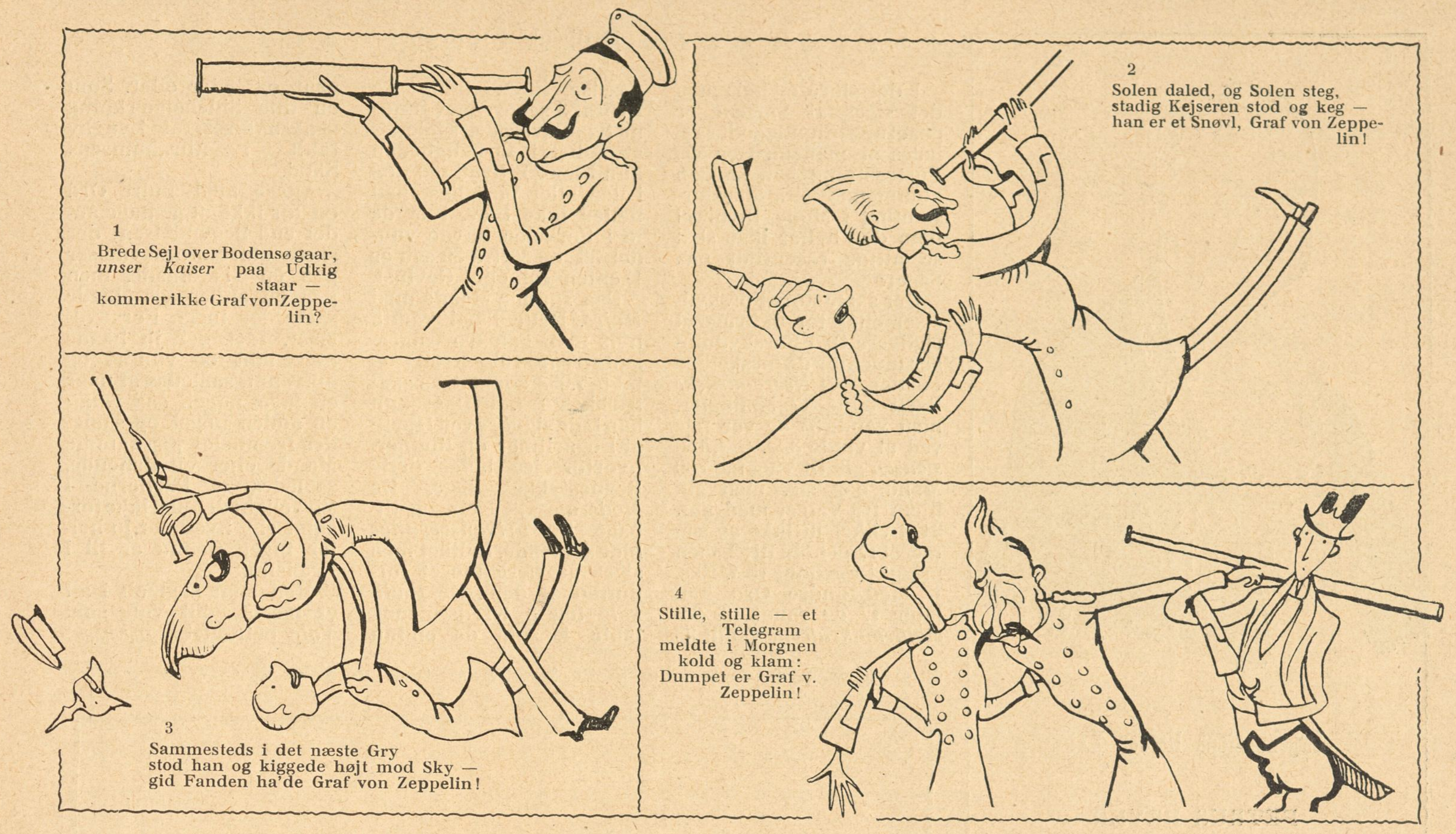

Flugten fra Byen

(Sommervejviser)

Med den overhaandtagende Varme, der kom som et Lyn fra en klar Himmel, begyndte straks Flugten fra Byen. Vi nævner nogle Navne i Flæng:

Detentionist *Christian Raasevelt Jensen* forlod Detentionslokalet paa Nytorv og tog Sommerophold paa Amager Fælled. Opløbsdeltager *Hansen* rejste til et af de indlemmede, men yderste Distrikter. Jord- og Beton-Antiarbejder *Søren Didrik Severin Severiusen* paa Fodtur Sjælland rundt. Indbrudstyv *Nielsen*, Horsens. Hæler *Mads Napoleon Olsen*, Villa »Grundtvigs Hus« ved Kalveboderne. Spiritist frh. Delirist *Wladimir Diogenes Rasmussen* til *Drammen*, Norge. Eksistensløs *Cæsar Umbertus Gibraltar Nilsen*, Sundholm, Amager. Øldrikker *Hansen*, Kandestederne. Sporvognstrisse-Betragter *Nicolaj Tycho Brahe Knudsen*, Fyen. Kullosningslæmper-Præparand *Hugo Bismack Sørensen*, Vridsløselille. Hittegodsekspeditør og Kludesamler *Lazarus Amandus Christensen*, Fodtur.

*

Hun: — Var det for min Skyld, du slog op med Clara, eller hvorfor?

Han: — Det skal jeg sige dig. Jeg havde gaaet og sagt hende saa mange Behageligheder om, at hun var saa køn og klog, saa sød og fortryllende, at hun til sidst blev saa indbildsk og vigtig, at hun syntes, hun egentlig var alt for god for mig.

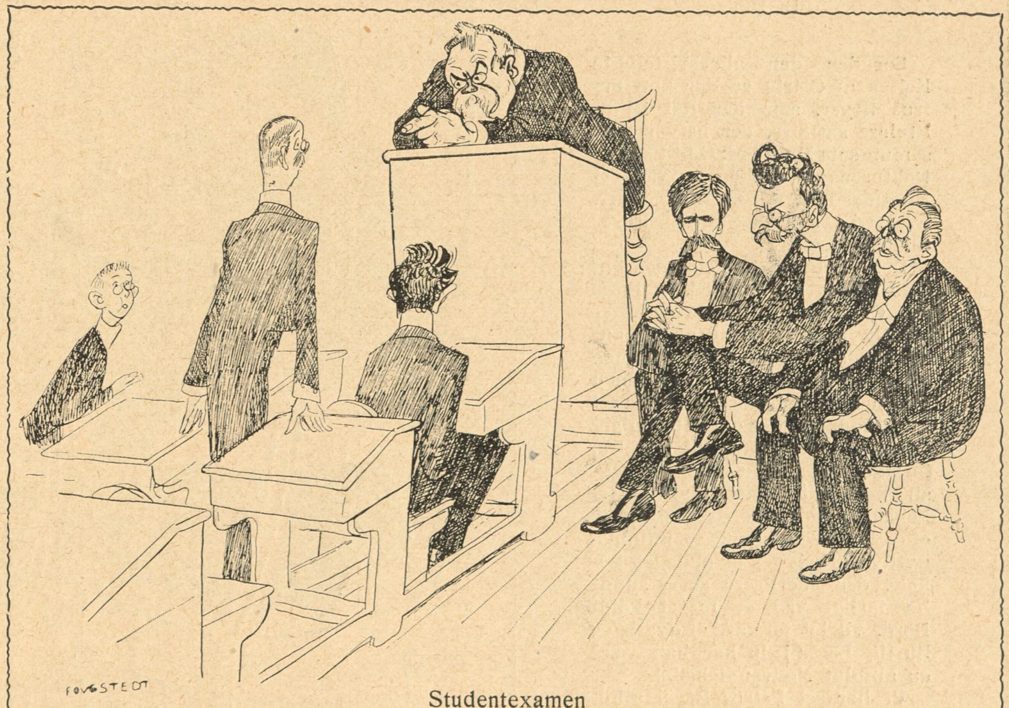

Studentexamen

Läraren: — Sedan engelsmännen på Englands kust förstört den spanska armadan — hurudant blef då förhållandet mellem England og Spanien?

Lång pinsam tystnad . . . .

Läraren: — Hörnu. Jonsson — sedan nu engelsmännen på Englands kust förstört den spanska armadan — hurudant blef då förhållandet mellan England och Spanien?

Jonsson (efter mycken tvekan): *Fientligt!*

PUCK

Den svenske Operette

Om Ranft maa man virkelig tro for nærværende,
at Æren alene har været hans Ærinde.

Den intime Scene

Martinius og Oda paany sig forene,
det kalder jeg for den intimeste Scene.
Vi hører ham raabe: »O, Oda, tilvisse
du er og du bliver mit Livs Directrice!«

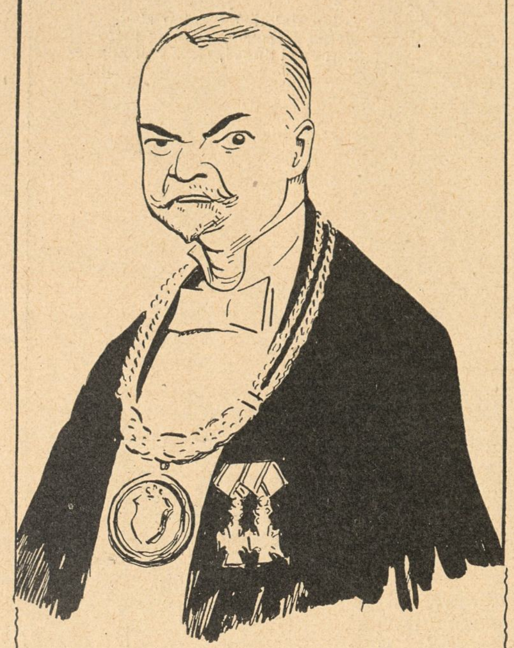

Lægekunstens Heroer XXI

PETRUS BEYER
R. Dm.

Foruden den allerkristeligste Kejser af Østrig er der kun Petrus Beyer, som har Ret til at titulere sig Sire, der betyder det samme som Majestæt; Odd-Fellow-Doktorens Prædikat er dog et Nummer højere, nemlig *Stor Sire*, hvorved ubehagelige Forvekslinger undgaas.

Det er ingen Tilfældighed, at Odd-Fellowerne har sat en Læge paa Chefsposten. Logearbejdet er nemlig som bekendt meget anstrengende. Den, der blot en Gang henad Morgenstunden er kommen gennnem Bredgade og har set Logebrødrene, der om Aftenen gik sunde og livskraftige hjemmefra, forlade deres Palæ efter en anstrængende 8 Timers Normal-Arbejdsnat, udasede og nedbrudte efter et vedholdende samfundsnyttigt Arbejde i et ophedet Lokale, der yderligere gøres sundhedsfarligt ved et meget koldt Bord, vil let forstaa, at dygtig og hurtig Lægehjælp her kan være en absolut Nødvendighed.

Vi har set Petrus Beyer afbildet med et Ordensemblem, der bestaar i et tre Kvarter bredt Baand over Maven,bærende et Skjold af Dimensioner som en Bordplade til 24 Personer. Det skal i sin Tid have været baaret af Rasmus Nielsen som Formand for Braminerklubben og senere af denne stillet til Auktion paa Nørregade. Et saadant Skjold garderer mod adskilligt, men viste sig dog ikke tilstrækkeligt til at dække Broder Peschardts Underskud.

Kik

Politisk Oversigt

I det store og hele maa det siges at Valgene er gaaet nogenlunde godt, saaledes at man med en vis Fortrøstning kan se den kommende Rigsdagsforsamling i Møde, ihvorvel man dog heller ikke skal se altfor rosenrødt paa Sagerne.

Der skete store Forskydelser eller for at bruge et rigtigere Ord Forskydninger indenfor de forskellige Partier. Det *Neergaardske* Parti tabte 17 Mandater, men vandt 35 og var lige ved at vinde 3. *J. C. Christensen* gik til Valg med 59 Mand bag sig, men gik hjem fra Valget med kun 24, hvilket jo ikke er saa meget i Forhold til 59, men meget i Forhold til f. Eks. 1. Med andre Ord han tabte 17 og vandt 19. *Socialdemokraterne* vandt 38 Kredse, men tabte 42, hvoraf 3 senere blev fundne og afleverede, saaledes at Tabet i Virkeligheden kun blev 39, hvad det dog i den aller Virkeligstehed heller ikke blev, idet de jo i Forvejen havde vundet 38, og 38 fra 39 sgu er 1, enten Tab eller Gevinst.

Paa samme Maade med *Højre*. Dette Parti vandt, hvis man kan tro Valgresultaterne, 16½ Kreds og tabte 7,038, som altsaa skal trækkes fra, hvilket kun kan lade sig gøre ved Hjælp af Logaritmer og Rødder, hvorfor jeg lader dette Regnestykke ligge. De *Moderate* gik frem og tilbage. De *Frikonservative* blev staaende, hvilket maa siges at være meget fornuftigt af dem. De *Radikale* tog 8 Kredse, men tabte 4, som de endnu gaar og leder efter. Som en lille Sidebemærkning skal anføres, at Lyngby faldt i Abrahamsens Skød.

Altsaa med andre Ord og for ikke at gentage andet end Begyndelsen: der skete store Forskydelser paa en vis Maade, men paa en anden vis Maade skete der ingen Forskydelser, idet der jo baade blev tabt og vundet og omvendt, saaledes at naar en *tabte* noget, saa *vandt* en anden noget og saaledes fremdeles paa samme Maade eller en lignende, saaledes at Partierne i Virkeligheden slet ikke forskød sig, hvad der jo heller ingen Grund er til i Fredstid.

Men som sagt alt i alt et meget godt Valg som *Valg* betragtet. *Habakuk*

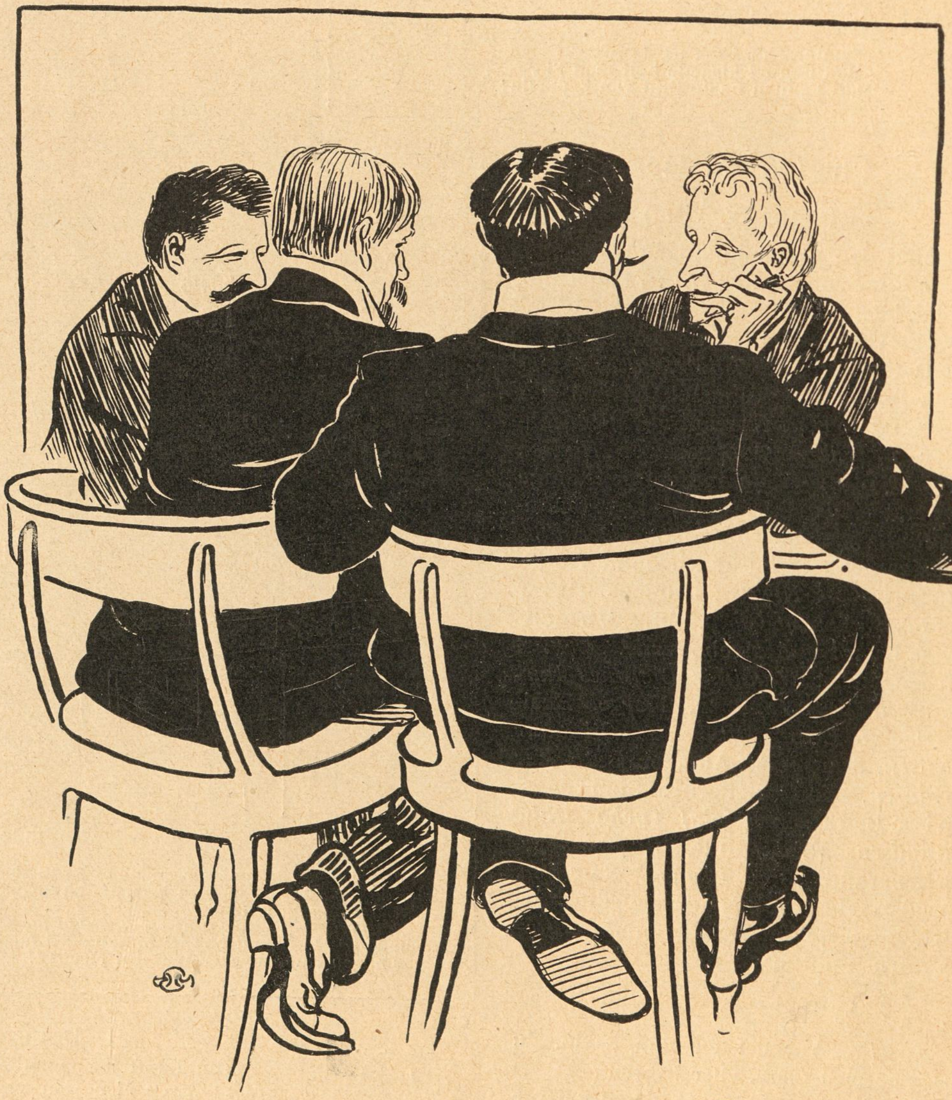

Tegning H. E. Melchior

Fra Valgdagen

— Tillges Valgskema er i Grunden ganske upaalideligt. Det vrimler i Provinserne med V. C.; derimod er der ikke opført et eneste i København. — Enhver ved dog, at det modsatte er Tilfældet.

Legatet

Frit efter Joh. Herm. Wessel

Der var en Gang en Humorist,
han lavede et flot Legat tilsidst,
og det var et Legat for Humorister,
der slaar af Viddets Staal og Flintsten
Gnister.
Han vilde glæde dem og det var pænt jo,
det har adskillige af dem fortjent jo.

Nu skulde det til Uheld hænde,
at det Legat forvaltet blev
af Folk, der højst alvorligt skrev
og ingen Humorister kende.
De delte ud det Aar for Aar;
Tragedien fik blide Kaar,
Melankolien Mønt paa Lommen,
ja, der var vældig Rift om Summen.

Omsonst de Humorister søgte,
man troede, at de kun spøgte,
naar de fortalte, den var Sløjberg,
— og gav Legatet til en Søyberg.
Gang efter Gang det saadan gik,
Humoren en lang Næse fik;
tilsidst, det er jo klart som Dagen,
for „Klods-Hans“ den indanked Sagen.

I Loven blader vi omhyggelig',
men finder intet, hvor for sig
forbuden er at gi' Melankolister,
hvad der var tiltænkt Humorister,
og saa afsiger vi da denne Dom,
hvo, som vil høre den, han kom!

Vel er det sikkert at
Carl Møller sit Legat
indstiftet har for Humorister
og ej for Alvorsmanden bister.
Men da vor „Alvor“ her i Landet
er til at le af, og ej andet,
man sige maa, at Komiteen
ej for Humoren spænder Ben.
Thi kendes for Ret:
En Søyberg just bør have det
Legat, og ikke nogen anden;
en Søyberg er alene Manden.
Hans Alvor og Dybsindighed
er det grinagtigste, vi ved!

Fra den gamle Vinstue

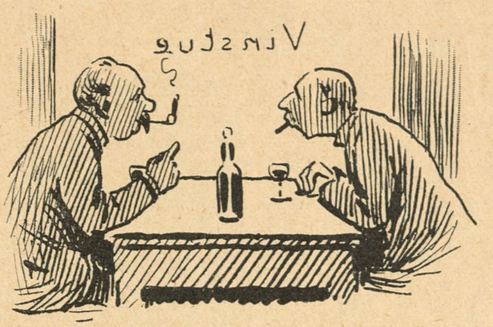

Sofussen: — Ser du, Bagsværd, en af Principalerne for Luftsejladsen er, som bekendt, den, at der er to Ting, Ildere og Brink, der er lettere end Luften.

Bagsværd: — Hvad for en Brink, Sofussen? Det er da ikke ham, den tykke?

Sofussen: — Du er slet ikke med, Bagsværd! Det er to Luftarter, jeg taler om, og saa kommer oven i Købet den tredie, nemlig Gassen, som er lettere endnu.

Bagsværd: — Det var som Fanden! Hvor meget vejer da egentlig et Pund Gas, Sofussen?

Sofussen: — Det skal jeg ikke kunne sige dig, Bagsværd, blandt andet af den Grund, at man ikke vejer Gas af i Pundevægt, men i noget, der hedder Komikfod.

Bagsværd: — Det er altsaa nærmest, hvad jeg vil kalde, i Alenvis, Sofussen.

Sofussen: — Ikke rigtigt, Bagsværd, men du kan for Eksempel tænke paa et Favnemaal, saa er du lige tæt ved det.

Bagsværd: — Det er brillant, saa gør jeg det, Sofussen. Skaal!

Sofussen: — Skaal! Naa, nu er vi altsaa naaet saa vidt, at vi kan hæve os op i den højere Luftlage, Bagsværd. Nu er det, det gælder om at bevæge sig i en bestemt Retning og for at opnaa det, anbringer man sin Mutter bag i Gondolen.

Bagsværd: — Hvad Fanden skal hun der efter, Sofussen?

Sofussen: — Du misforstaar mig, Bagsværd; det er ikke Madammen, jeg mener, men en lille Maskine, som kaldes saadan, rimeligvis fordi den er saa slem til at lave Spektakel, hø! hø! hø!

Bagsværd: — Hø! hø! hø! ja, det maa du nok sige, Sofussen!

Sofussen: — Se, nu gaar det hele af sig selv, Bagsværd. Gassen løfter os op og Mutteren driver os frem, og saadan farer vi gennem Æderen, hvor vi har Lyst. — Skal vi saa ovenpaa det have en lille Smule mere at drikke? — Pst, Kyper!

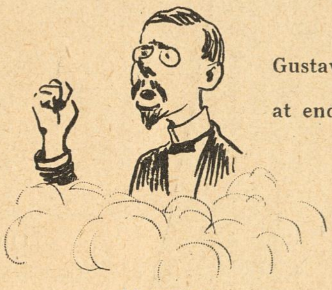

Høgsbro

Skønt Rugbrød stadig stiger,
det for et Varsel gjaldt,
der frydet hele Danmark,
at Wienerbrødet faldt.

Branden i Odense

Gustav Bang holdt i Salen en saa rødglødende,
flammende Tale,
at endog der blev Fare for det tilstødende
Huses Lokale.

Bakken aabner

Hvergang vi Sommer faar,
os Bakken vederkvæger,
men vi faar ej hvert Aar
paany en Oehlenschlæger.

Den nye Løjtnant

»Løbe ti Alen — nej, det maa jeg sige,
der er dog Grænser for »at være lige«!
Det, Hr. Sergent, har jeg aldrig maattet
gøre hos Fader og Moder paa Slottet!«

Tegning af G. Albertus

Blandt Forsvarsvenner

A: — Har du hørt, at Bjerre er valgt som forsvarsvenlig Kandidat i Randers Landkreds.

B: — Ja, men er det ikke ham der lavede Fest i Kiel?

A: — Jo, men hvad gør det han engang imellem fester i Kiel, naar bare han kieler paa Fæstningen.

En Fallit

Overbibliothekaren
glæder sig ret som et Baren:
»Klokken Tolv« og nu »Middagsposten« røget,
det kalder jeg Fut da i Fejemøjet«.

Forbuddet i Skoven

Alle de Bøge i Skoven er,
over Mennesket føre de Klage.
Han røver dem Kvistene en og hver,
saa mange han orker at tage.

Alle de Veje til Skoven gaar hen,
dér finder vi henkastet Løvet,
plukket en Middag og kastet igen
ved Aften at visne i Støvet.

Skovbølle-Griskhed har høstet en Løn,
der uskyldige rammer og truer:
Skovens Bouket, der var billig og køn,
er stængt ude fra Fattigfolks Stuer.

Thersites.

Tegning af Alfred Schmidt

Frieriet

Mel. af »En Søndag paa Amager«

Neergaard
Kom, min Skat, *vort Forsvar* kalder Dig,
kæmp nu bag min Skanse, min Ven!
J. C. (knibsk)
Næi, gaa væk, det inte falder mig
ind med Dig at danse igen.
Neergaard
Oh, Du grumme, vær dog ej saa grum!
jeg vil danse kun med Dig.
J. C. (spotsk)
Højre sidder i Dit Hjærterum,
dans med dem og ikke med mig.

Neergaard
Om jeg nu af mit dejlige Sejerværk
strøg et lille Fort eller to?
J. C. (haanende)
Heller danser jeg i min bare Særk,
før hos Dig jeg slaar mig til Ro.
Neergaard
Oh, Du grumme, vær dog ej saa streng,
husk Din Magt er paa Retur.
J. C. (arrig)
Skab Dig bare ej, min lange Dreng,
selv Du gør en ynk'lig Figur.

Neergaard
Dersom nu jeg fik det maget saa,
at vi Rigsretsanklagen strøg?
J. C. (overbevisende)
Ej med den i mig kan Du Taget faa,
den Historje gaar op i Røg.
Neergaard
Oh, Du grumme, Dine Stemmer jeg
trænger til — kom i min Favn.
J. C. (bestemt)
Nej, det nytter ej, Du klemmer mig,
ingen Forter om København.

Neergaard
Hør, min Skat, hvis somme Tider jeg
Adgang Dig til Hoffester ga?
J. C. (vigtig)
Pyt, gaa væk, som Storkorsridder jeg
kommer *der* hver evigste Da'.
Neergaard
Oh, Du grumme, min Finale bli'r
Enden paa'et, hvis Du si'r nej.
J. C. (drillende)
Har man toppet maa man dale, si'r
Høgsbro — næj dog, hvor Du bli'r bleg.

Neergaard
Om jeg igen til Minister gjorde Dig,
skaffed Dig en ny Taburet?
J. C. (rødmende)
Det var det eneste som ku' more mig,
men den skær' vist ikke saa let.
Neergaard
Kan Du modstaa den Besnærelse?
vær nu god, og mild og from.
J. C. (straalende)
Mød mig paa mit Udvalgsværelse,
saa kan vi forhandle derom.

Célestin

Tegning af Vald. Andersen

Stævnemødet

En sød lille Flyvemaskine,
en surrende, væver Turbine.
Du Yngling, der tror, du kan styre,
din Skuffelse bliver uhyre.
Du falder, langt før du det aner,
for Frøkenens Aëro-Planer.

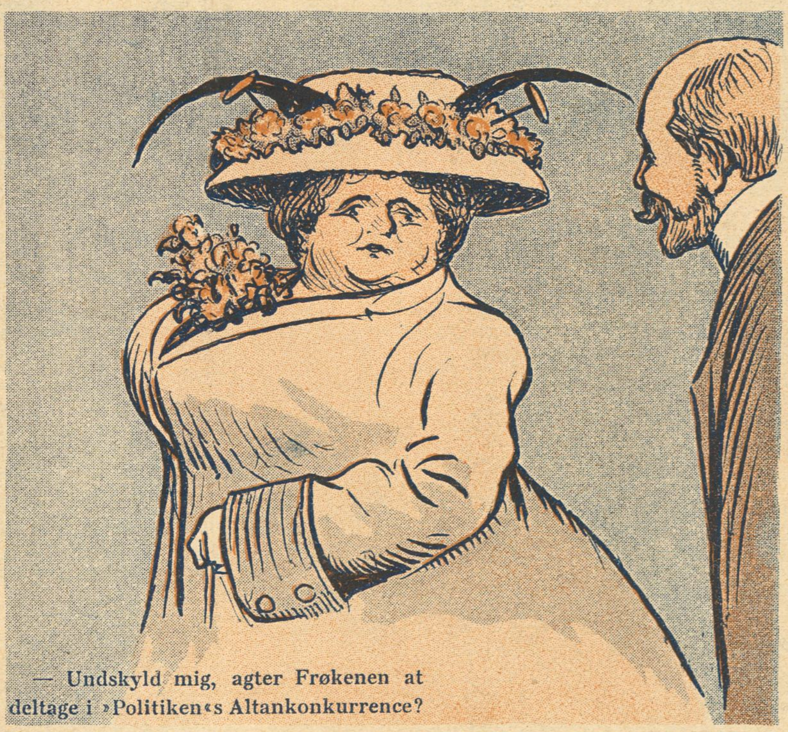

— Undskyld mig, agter Frøkenen at deltage i »Politiken«s Altankonkurrence?

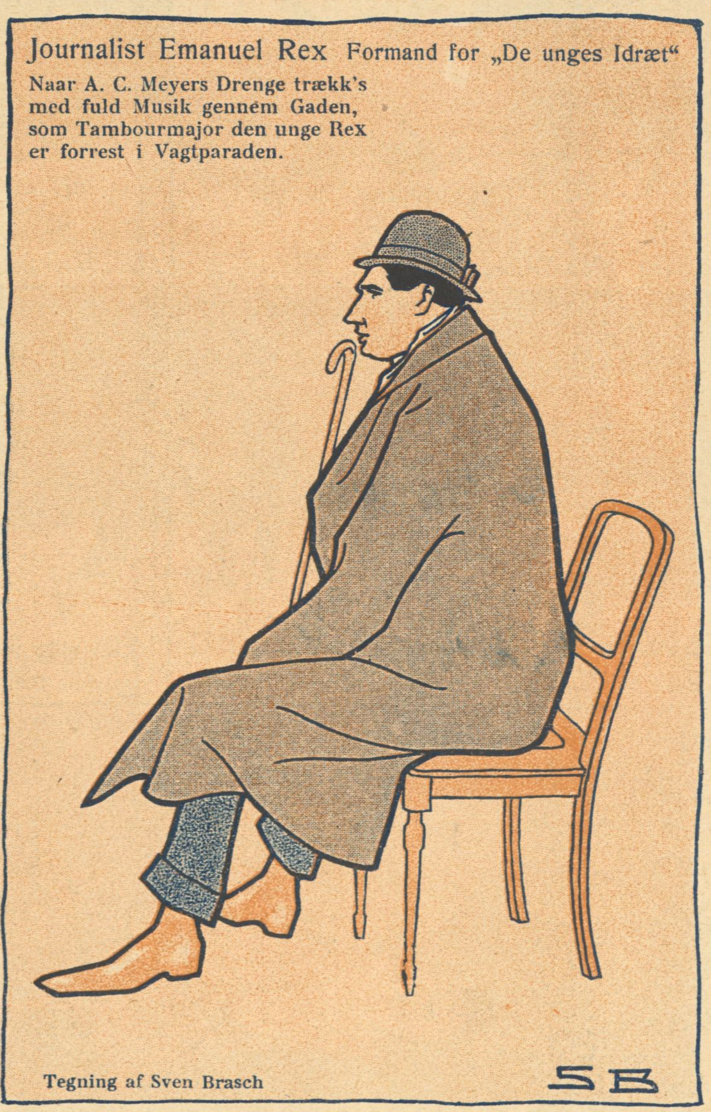

Tegning af Sven Brasch

A. — Abc. Adam.
Den ene Abe faar den anden til at gabe —
Adam Poulsen faar Publikum til at klappe.
B. — Bæver. Birck.
Som Halen gaar paa Bæveren
paa Doktor Birck gaar Knæveren.
C. — Chimpanse. Christensen.
Københavnerne siger, Chimpansen er „nutte“ —
om J. C. siger de det s'gu'tte.
G. — Giraf. Gustav.
Giraffen kan naa helt op til et Hustag —
den har det paa en anden Led end Prins Gustav.
H. — Hane. Hamid.
Hanen og Abdul Hamid
har saa mange Koner, saa det er uforskammet.
J. — Isbjørn. Ishøy.
Den stakkels Isbjørn paa Polens Fjælde
har aldrig set Hans Ishøy sprælle.
M. — Mankefaar. Meyer.
De skønneste Parykker ejer
vist Mankefaaret og A. C. Meyer.
N. — Navlesvin. Neergaard.
Naar Navlesvinet faar Løvekillinger,
faar Neergaard Flertal for de fremskudte Stillinger.
O. — Odder. Oda.
Odderen fisker ved Vadesteder —
Oda navnlig ved Badesteder.
S. — Sæl. Schnedler.
Schiøtt er lidt uheldig med sine Sæler,
bare nu Thrane er heldigere med Schnedler.
T. — Tapir. Trepka-Bloch.
Elefanten staar Tapir-Far
lige saa nær som Trepka-Bloch sin Svi'rfar.
U. — Ugle. Uhlendorff.
Uglen fælt om Natten hviner
Uhlendorff elskes af hver
Berliner.
Ny A. B. C. til Brug i Jul. Schiøtts
zoologiske Børnehave

D. — Daadyr. Dybwad.

Et Daadyr var Johannes Nielsen ikke,
da paa Fru Dybwad han kastede sine Blikke.

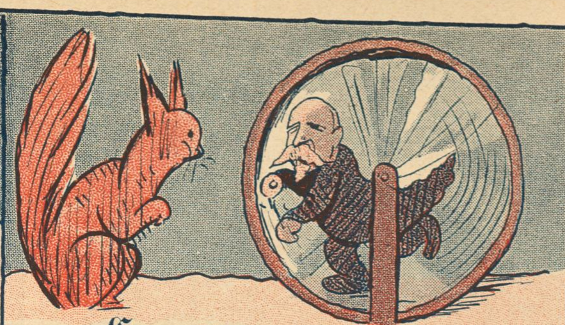

E. — Egern. Ellehammer.

Egernet kan gennem Luften fare,
Ellehammer vil gærne, men kan ikke bare.

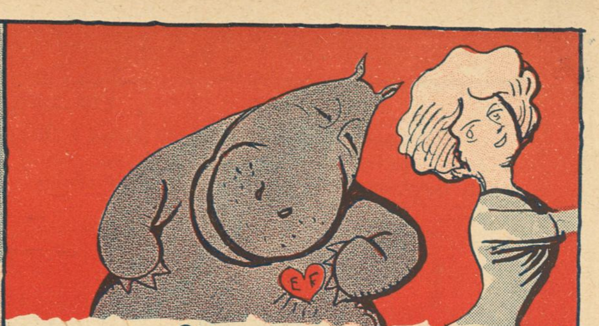

F. — Flodhest. Frølich.

Selv en Flodhest i Elsa Frølich
vilde forelske sig dødelig.

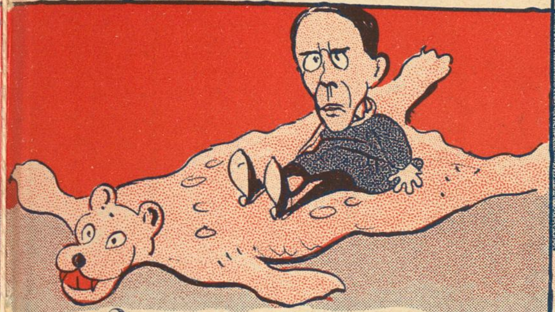

J. — Jaguar. Jensen.

Et prægtigt Skind har Jaguaren,
men Johannes V. er ogsaa et nydeligt Barn.

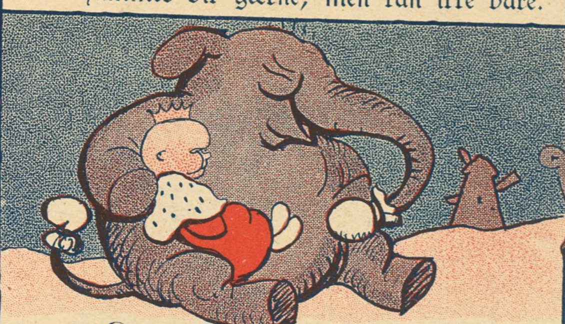

K. — Kaspar. Kronprins.

Schiøtt ventede Kaspar med samme Interesse
som Holland sin Kronprins, der blev en Prinsesse.

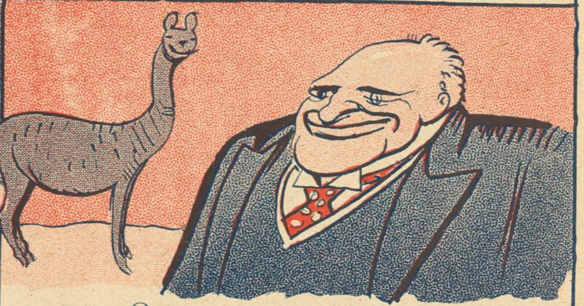

L. — Lama. Lindstrøm.

Lamaen spytter, naar ej du dig flytter,
Lindstrøm ser til, mens i Bøssen du spytter.

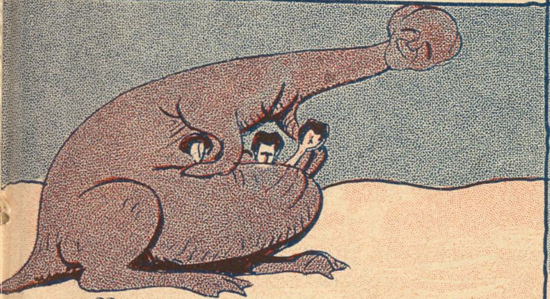

P. — Pungdyr. Poulsen.

Pungdyrets Unger i Skindet sig holder,
Emil Poulsens Børn Besvær det volder.

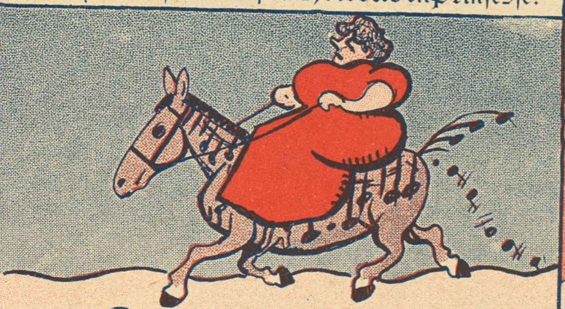

Q. — Quagga. Quiding.

Hos Quaggaen er Sangstemmen en Biting,
det er den ikke hos Fru Quiding.

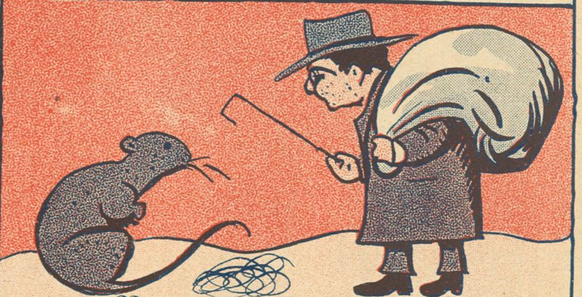

R. — Rotter. Rosenberg.

Rotter og Rosenberg har samme Embed,
de roder i Ting, der ikke kommer dem ved.

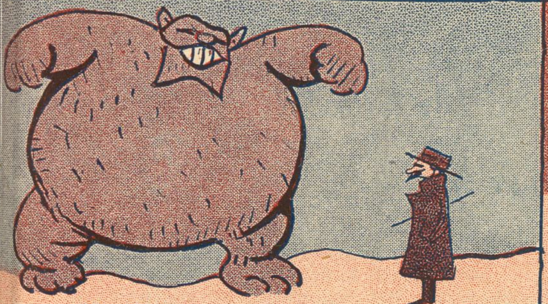

V. W. — Vombat. Wied.

En Vombats Ydre er ikke smukt,
derfor bli'r af Wied den som Skældsord brugt.

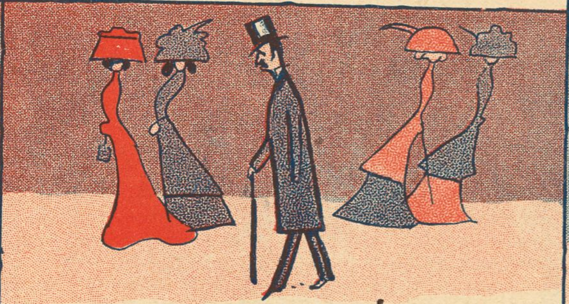

X. — Rex.

Der er ingen Dyr, der begynder med X,
og ende med det gør kun Rex.

Y. — Yakokse. Yde.

En Yakokse lod sig næppe byde,
hvad Frørup bød Marinus Yde.

Z. — Zebra. Zahle.

Zebraen er strivret paa visse Dele,
Zahle er højrød over det hele.

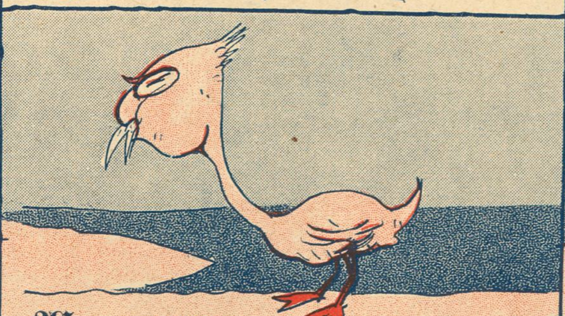

Æ. — Ælling.

Her synker Pegasus helt i Knæ,
for Ellinger staves jo ikke med Æ.

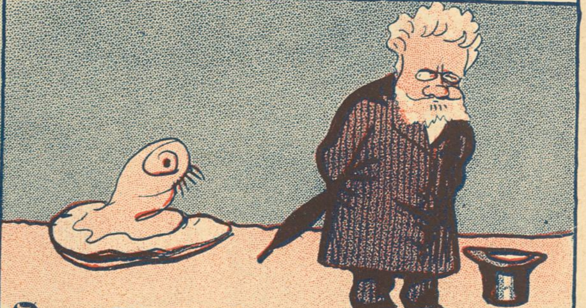

Ø. — Østers. Østergaard.

Mellem Østers og Østergaard er Distancen stor:
Det er sjældent, at en Østers bliver Professor.

I Anledning af Havens 50 Aars Jubilæum den 10 Juni agter Jul. Schiøtt at oprette en Dyre-Børnehave.
Dagspressen

Tegning af Alfred Schmidt

Fra Valgdagen

Ved Bordet »Jensen« staar 50 Mand i Række to og to. Ved Nabobordet »I« staar Vælgere med mindre almindelige Navne. En af disse sidste — Hr. Ingwersen — opdager en Bekendt ved førstnævnte Bord og raaber: »Goddag Jensen«.

Alle de 50 Mand vender sig, som blev der trukket i en Snor, og de 49 glor idiotisk.

Moderne Arbejdsforhold

SÖNDAGS-NISSE

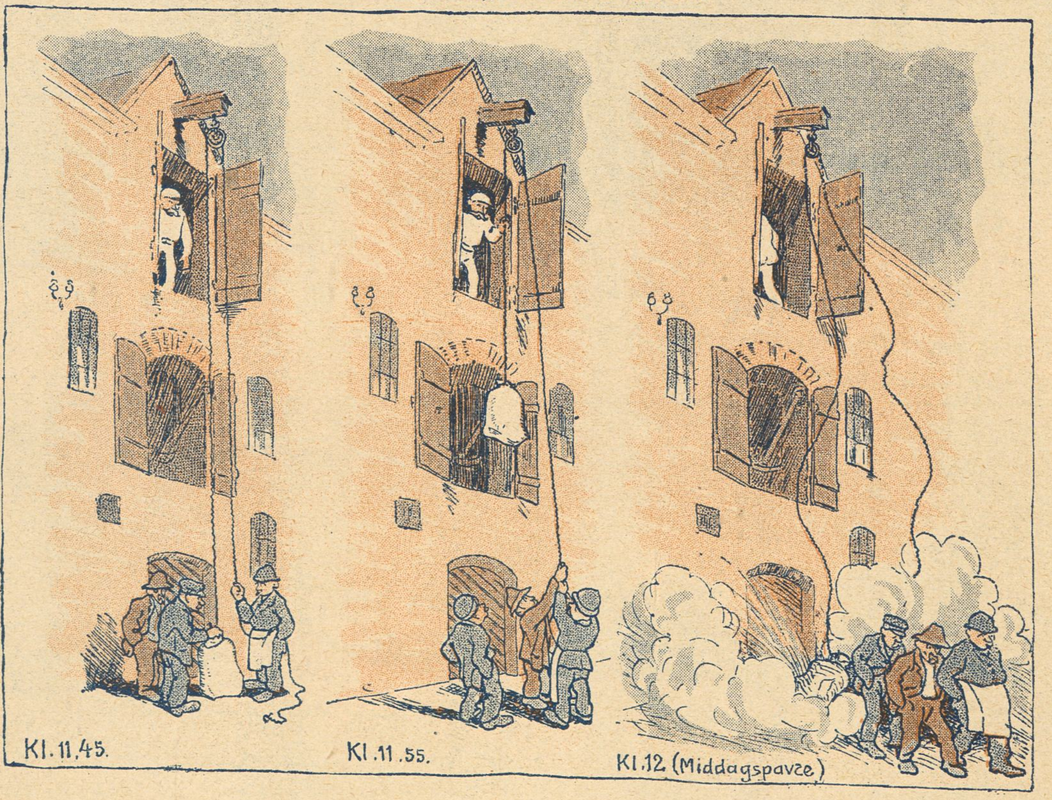

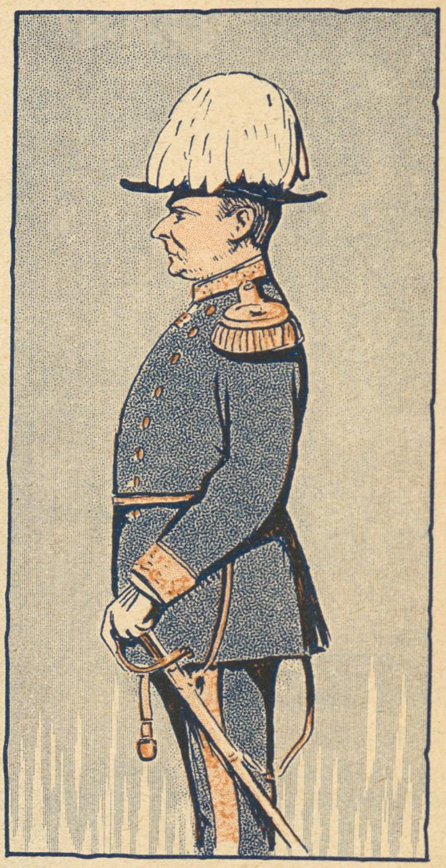

Danmarks Smaakonger IX

Amtmand E. AMMENTORP, R.

Fuldmægtig i Indenrigsministeriet, Medlem af en eksklusiv à Porta Klike, lille, rund og altid glad trillede Hr. *Ammentorp* i sin Tid smilende igennem Byen. Indtil en skønne Dag det besynderlige skete, at den muntre, trivelige Herre paa Vejen fra den røde Bygning ikke slog sig ned i Kaféens Krinkelkroge men hastigt trillede forbi, og ikke standsede før han var i Holbæk. Hvorfor? Kun saa meget vides, at kort efter dette skete noget, som var endnu mere besynderligt, at Hr. *Sigurd Berg* blev Indenrigsminister Men i Holbæk fandt man det besynderlige glædeligt. Den lille, kuglerunde Amtmand, der lyste af befriet Glæde, og fyldte Byen med et snaksomt Vid, indtog alle Amtets Borgere. En lun og stille blinkende »Gemytlighed«, som ingen kunde høre var en Genklang fra det skumlende à Porta paa Kongens Nytorv, men som alle syntes klang saa hjemlig og fortroligt, saa Smaaby-agtigt som sprang det lige ud fra Hotellets Festsal paa Holbæks eget Torv. Og endnu ét overrumplede — at denne Amtmand kunde synge, og synge som endnu aldrig nogen Punchetenor i de gamle Lørdagsklubber sang. Og saa at *Herold* kom — det var svimlende at faa en Amtmand, der ved Venskab intimt var knyttet til den store Kammersanger. De Aftner, Herold synger i Amtmandsvillaen, standser Byen og lytter. »Som han synger« — siger de. Og de fleste tænker paa, at det er deres kære Amtmand. Men de Kloge, der husker paa det besynderlige, der skete, dengang da Ammentorp næppe var gaaet ud af Ministeriet, før Hr. Berg gik ind, siger — ja, hans Stemme kan være god nok, men hans Næse er sgu endnu finere.

Mac

❀ ❀ Københavnernes billige Sommerfornøjelser ❀ ❀

Piphans er fløjet bort. — Vinduerne smækkes op, og Damer og Herrer med nervøse Ansigter stikker Fuglebure ud i Luften, Bure fyldte med Frø og Vand og Kæmper, i Haab om, at Kanariefuglen, som ellers før var saa klog, nu pludselig skulde være bleven saa vanvittig, at den frivillig fløj i Buret igen.

Nede fra Gaden lyder Stemmerne op til det lille Dyr:

— Den maa jo være tosset, hvis den flyver tilbage! — Graaspurvene æder den! Gu' gør de ej! — Skal vi ikke udbringe et Leve for den lille Fugl! — Er der ingen, der har en Lasso? — Hvor den synger kønt! — Den tabte noget — æh Hurræ, det betyder Lykke! — Er der ingen, der tør klatre derop med Buret? — Fuglen sit Øje lukker — der er en, der siger, at den er fjorten Aar gammel — Herregud, saa kan den vel faa Alderdomsunderstøttelse — den har Pip! —

Det beror paa Fuglen, hvor længe Morskaben skal vare. Naar den synes, det har varet tilstrækkelig længe, lader den en skøn Trille høre, løfter Vingerne og forsvinder under Hurra og Leven fra den forsamlede Menneskemængde.

Men saa *har* man ogsaa moret sig storartet.

Københavner

Net men ikke pralende

— Nu har jeg gennemlæst sytten Romaner for at finde et Navn til min Søn, og saa synes jeg dog ikke, der er noget saa smukt som Peter.

Redaktøren: — Men hvor har De været henne hele Dagen?

Kolportøren: — Jeg har været hele Byen rundt og samlet en ny Abonnent til dem.

Af vor sidste Post

P. A., H. Chr. R., Jens B., O., Kontorist B., Ernst L. (én benyttet), *H. N. S. N.,* Esbjerg, *Anna L., Triumf, Victor F.,* Paris — Honorar er afsendt.

Jens Ravnholt

Hans N., Aarhus (9 Aar) — »*Kære Klods-Hans!* Vil Du ikke nok sætte ham i, for han har tidt sat min Fader i Avisen.«

Kære Hans! Det vil vi forfærdelig gærne. Baade fordi vi synes, at Portrætet ligner udmærket, og fordi vi gærne vil være til Tjeneste for en flink Dreng, som ønsker at hævne sin Fader. Og er der ellers noget, du begærer, at vi skal gøre ved Hr. Ravnholt, saa sig bare til. For vore Læseres Skyld ofrer vi beredvillig alt lige fra den yngste Bydreng helt op til Overdirektøren. Skal vi afskedige Ravnholt, med eller uden Pension? En Kunstner mere eller mindre spiller slet ingen Rolle. Dem er der saamæn nok af. Og desuden har vi jo nu dig, som er alle Pengene værd.

Hans — De sender os nedenstaaende lille Ordspil, som maaske kan more En eller Anden, da det jo øjensynlig har moret Dem selv:

»To Bønder oppe paa Sporvognen. Første Bonde: Mads! Kjenner do ham, der gaa'r ne'r? Anden Bonde: Ja—a, men han hedder da itte Gaar'neer; han hedder, saa vidt te a ka hovs Neergaar.«

A. H, Nyborg — De har sendt os en lang Serie Tegninger, hvis mindste Fejl (skønt ogsaa den i dette Tilfælde er utilgivelig) er, at de er udført med Blyant, og hvis største Fejl er, at de alle bærer Vidnesbyrd om den fuldkomneste Mangel paa Talent. Hertil slutter sig en Tekst, der er om muligt endnu frygteligere, men da vi har et Indtryk af, at vi paa dette Tidspunkt skylder vore Læsere — Dem personlig skylder vi absolut ikke nogetsomhelst — en lidt nærmere Motivering, skal vi aftrykke en Prøve paa Deres Vid. Den lyder saaledes:

»Paa Maleriudstillingen. Overfor et Billede af Nøkken.

A: Hvad mener du om den Mand? — B: Jeg mener, at dersom han ikke havde været, saa havde jeg haft et Himmerige paa Jorden — A: Naa, aah. — B: Jo, jeg har ham mistænkt for at have Recepten paa alle de Kvaler, jeg maa lide paa Grund af min Kones — Nykker.«

Ved De, hvad vi, efter at denne Prøve er kommen paa Tryk, vilde gøre, hvis vi var forlovet med Dem? Vi vilde slaa op. Og ved De, hvad vi vilde gøre, saafremt vi var gift med Dem? Vi vilde lade os skille. Og naar vi saaledes havde renset ud i vort Privatliv, vilde vi foreslaa Hartkopfs Musæum at gøre Dem et Engagementstilbud. Der er nok en Plads ledig i Kuriositetsafdelingen.

— Jeg vil gerne spørge Doktoren, hvad jeg skal gøre ved min Næse; den er bleven saa ubehagelig rød.

Doktoren: — Ja, min gode Mand, se hver Gang, De bliver tørstig, skal De bade Næsen dygtigt i Brændevin og derefter drikke et stort Glas Vand.

P. A. — Tegningen er ikke saa gal, og det er Lægen aabenbart heller ikke.

KLODS-HANS

Redaktion og Ekspedition:
Citygade 22 - Telef. 5164.

Adm. Direktør: CHR. LAURITZEN
Redaktør: CHR. FLOR.
Forretningsfører for Reklame-Afd.: GEORG NEERBORG.

Abonnement 3 Kr. Kvartalet
tegnes i Bogladerne, paa ethvert Postkontor og i Hovedekspeditionen.

Enkelte Numre 25 Øre
faas i Bogladerne, i Kioskerne og hos alle Bladforhandlere Landet over.

Annoncer fra Indlandet
modtages gennem Bladets Kontor og gennem alle anerkendte Annoncebureauer. 40 Øre pr. Nonp. Linie med 10, 20 og 30 pCt. Rabat for resp. 13, 26 og 52 Gentagelser.

Annoncer fra Udlandet
For **Tyskland, Østrig-Ungarn** og **Schweitz's** Vedkommende modtages alene Annoncer gennem **Rudolf Mosses Annonceekspedition i Berlin** og dette Bureaus Filialer i **Breslau, Chemnitz, Køln a. Rh., Dresden, Frankfurt a/M., Halle a/S., Hamburg, Hannover, Leipzig, Magdeburg, Mannheim, München, Nürnberg, Prag, Stuttgart, Wien, Zürich.** Annonceprisen er 60 Pf. pr 50 m/m bred Nonp. Linie (Rudolf Mosses Normal-Liniemaal Nr. 3).

MÆRKE: KOKKEPIGE
Vega Palmin
MÆRKE: SOLSIKKE
Garanteret reneste, bedste og mest økonomiske Plantefedt til al Husholdningsbrug.

Ny Musik.
Fra Landsudstillingens Aabnings-Program:
Aarhusianer Parade-Marsch
af
H. T. Moniens.
Pris 75 Øre.
Nyeste Vals Succes:
La Fortune
Valse Boston.
1 Kr. 50 Øre.
Internationalt Musik-Sortiment.
(Knud Larsen.) **Gl. Kongevej 98.**

KØBENHAVNS DANSKE HAMLET CYCLER CYCLEFABRIK
Indreg. Varemærke.
Hamlet,
Kjøbenhavns Cyclefabrik.
Fabriksudsalg
Kjøbmagergade 64,
Hj. af Kultorvet.

A. & M. — Naar A. N. Bogdanoff & Co.s Navn ikke staar paa Æsken, er Cigaretterne selvfølgelig ikke ægte. Forlang derfor udtrykkelig
Bogdanoff 104.

Facsimile af den ægte Bogdanoff 104.
Fin russisk Cigaret.
25 Stk.—30 Øre.
Automatpakning:
20 Stk.—25 Øre.

Leverandør til Hs. Maj. Kongens Hof.

Yale Laase & Nøgler
Ny Østergade

SAGFØRERE.

Aarhus. **Chr. Birch.**
Overretssagfører. Søndergade 11. Tlf. 1764.

Aarhus.
Sagførerfirmaet Christensen & Jensen, Frederiksgade Nr. 1, Telefon 241.
Incasso. — Søsager.

Assens. **C. Birkholm-Christensen.**
Handelsincassationer. - Hurtig Afregning.

Nykjøbing Mors. **Birger Hoff.**
Sagfører, cand. juris. Incassoforretning.
Hurt. Afregn. Forespørgsler besv. gratis.

Odense. **C. F. Simonsen.**
Energ. Incasso overalt i Provinserne.
Prompte Besørgelse. - Personlig Ledelse.

Randers. Sagfører **Marius Christensen.**
Incassationsforretning for Jylland.
Øjeblikkl. Afregning. Omg. Ekspedition.

— Saa du, hun smilede til mig — —
— Dit Fjols! Hun grinede af dig.

H. O. — »Kære Klods-Hans! Bliv ikke vred, fordi jeg atter sender Dem en Tegning«.

Vred! Vi bliver overhovedet aldrig vrede. Derimod bliver vi ikke saa sjældent satiriske. Men det er vor Levevej.

Frk. Rigmor — »Jeg tillader mig at spørge, om De kan bruge følgende:

»Paa Morgenkafé. Hr. A., som har faaet en Gang stegt Aal serveret, er pludselig under Spisningen ved at falde i Søvn. Hr. B. tilraaber han da: »For Fanden, du maa sku ikke sidde der og sove med Halen i Munden!«

Nej, den kan vi ikke bruge undtagen som advarende Eksempel. Havde det endda været Dem, Frøken, der sad og sov med Halen i Munden, og vi var kommet gaaende forbi. Men noget saa vidunderligt oplever man naturligvis aldrig.

T. B. — »Dommeren: Hvorfor stjal De nu egenlig den Habit? Tyven: For at jeg kunde møde anstændig i Retten!«

Vi vilde have frifundet ham. *Decideret!*

R. — De sender os følgende:

»Belysningsvæsnet modtog forleden saalydende Skrivelse fra en Spækhøker: »Vil de ikke komme og undersøge Gasen, for den gaar ud om Natten og lugter paa Skinkerne, og jeg kan ikke finde Læg(g)en.«

Fortræffelig! Deres Tilføjelse, at De selv virker i Oplysningens Tjeneste glæder os — vi er altsaa Kolleger — medens den specielle »Oplysning«, at De kun modtager en meget ringe Gage, smærter os. Forhaabenlig vil det Dem tilsendte Bidrag formaa at udglatte i det mindste en enkelt Fold i Deres af Næringssorger furede Ansigt. Desværre naturligvis kun rent midlertidigt. Vort Oplag — omend efter danske Forhold mere end svimlende — tillader os endnu ikke at honorere selv Førsteklasses Bidrag med en Villa paa Strandvej og en Livrente, men det kommer nok altsammen. Bare De giver Tid.

E. — Vittigheder om Epileptikere ønsker vi afgjort ikke at modtage. For vor Skyld maa De derfor endelig ikke gøre Dem Ulejlighed med at blade Deres Dagbog igennem og »finde flere af samme Slags«.

Jak — Nej, nu er De ogsaa for begærlig igen.

Bertel B-M. — Det gør os ondt, men vort Svar denne Gang bliver ikke mere opmuntrende. Hvorfor finder De ikke paa noget selv i Stedet for at afskrive, hvad der har staaet paa Tryk utallige Gange.

Frk. Mary — De spørger, om Hr. Axel Thiess undertiden gaar med rund stiv Filthat, da De ikke er vis paa, at det var ham, De mødte forleden.

Jo, Hr. Thiess gaar virkelig undertiden med en rund Filthat. Derimod gaar han af Princip ikke med Stanleyhat, hvid Kasket eller broderede Morgentøfler. Saa dersom De skulde møde en Gentleman, der er iført disse Beklædningsgenstande, og hvis Ansigtstræk ved et Tilfælde frembyder Lighedspunkter med Hr. Thiess', saa er det *ikke* ham.

En glad Gut — »Det lader ikke til, at jeg har Held med mig, men jeg vil dog forsøge en Gang endnu. Jeg synes, Vittigheden er god.«

Det vil vi i dette Tilfælde lade Læserne dømme om, blot at de lader deres eventuelle Misfornøjelse gaa ud over »Gutten« og ikke over os, der som andre Dødelige maa have Lov til at have enkelte Medlidenhedens svage Øjeblikke. Her er Historien, der godt kan være sand, men sandsynligvis er Løgn:

»Der sidder to Herrer i en Jærnbanekupé; den ene læser »Social-Demokraten«, den anden et Højreblad. Efter en Stunds Forløb siger Herren, der læser Højrebladet: »Hvordan synes De om »Social-Demokraten?« Abonnerer De paa den?« »Ja, siger den anden, jeg synes godt om Bladet og abonnerer paa det.« Den første tier lidt; saa fortsætter han: »Jeg har ogsaa »Social-Demokraten«, men jeg anvender den kun til et bestemt Brug.« »Meget vel, replicerer hurtig den anden Herre, bliv De bare ved med det et Kvartal endnu. Saa skal De se, at De er meget klogere i den Ende end i den anden!«

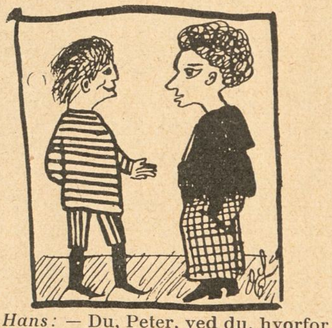

Hans: — Du, Peter, ved du, hvorfor Kejseren af Japan gaar med røde Seler?
Peter: — Nej.
Hans: — Det er selvfølgelig for at holde Bukserne oppe. Men kan du da sige mig, hvorfor Kejseren af Kina gaar med blaa Seler?
Peter: — Ja, det naturligvis ogsaa for at holde Bukserne oppe.
Hans: — Nej, det er for at Bukserne ikke skal falde ned.

Familien L. — Vi svæver i den lykkeligste Uvidenhed om, hvor mange Medlemmer Familien L. tæller, men skal de dele det Honorar, som ovenstaaende ældgamle Vittighed (der kun optages for Tegningens Skyld), kan indbringe, maa vi indtrængende bede Dem endelig ikke komme op at slaas. Det er saamænd ikke Umagen værd.

Direkte til Læserne — Jeg har fra en navngiven Mand, der bo'r i Charlottenlund, modtaget følgende »Morsomheder«:

»I. I et Slag, hvor Kuglerne faldt saa tæt som Hagl, hørte man en Soldat bede: »Herre, oh gør mig saa tynd som et tyndt Knivsblad«.

II. A: Naar er Vejret poetisk og naar matematisk? B: Naar det er rimet og naar det regner.«

Kære Læser! Jeg véd ikke, hvad De giver mig. *Redaktøren*

NB. Indsendte Bidrag, saavel Tegninger som Tekster, opbevares ikke og tilbagesendes kun, naar Porto vedlægges.

Skive. **Bøttern.**
Sagfører. Incasso overalt i Jylland.
— Hurtig Ekspedition og Afregning. —

Thisted. **A. Gade.**
Sagfører. Handelsincasso.

Varde. **Oldager & Lyster.**
Sagførere. Energisk Incasso.
— Soliditetsoplysninger meddeles. —

HOTELLER.

Aalsgaard. **Aalsgaard Badehotel.**
pr. Aalsgaard St., 1½ Times Rejse fra Kbhvn. Smukkeste Beliggenhed og Sandstrand. Værelser med Pension fra 4 Kr., uden P. fra 1½ Kr. Al Komfort. 12 Billeder Aalsgaard og Omegn gratis. Postadr. Hellebæk. Tlf. Helleb. 22.

BÆKKELUND.
Sommer-Etablissement pr. Bækkelund St.
Jyllands smukkeste og historiske Egn. Anbefaler sig til Foreningers Udflugter. Bestillinger paa større og mindre Selskaber modtages. Pensionspris 3,50 Kr. pr. Dag efter længere Tids Forløb gives Moderation. Telefon 178 a Viborg. Baade og Bade forefindes i Hald Sø.

ESBJERG.
A. Eeg's Palme- og Vinterhave,
største og eleganteste Restaurant. Daglige Koncerter af udenlandske Musikere.

Fakkegrav Badehotel:
Smuk og sund Beliggenhed ved Udløbet af Vejlefjord. Store Skove og gl. terrasseformig Park Saltholdige Bade. Solbade. Lyse og luftige Værelser med Udsigt over Fjorden. Pensionspris: Kr 4,00. Dampbaadsforbindelse med Vejle 4 G. daglig Telef. Postadresse: Daugaard Station.

Jydsk Telefon Nr. 6 Statstelefon Nr. 23.
Hoffmanns Hotel,
Frederikshavn.
Byens første Hotel. Omnibus ved Toge og Dampskibes Ankomst.
Telegr.-Adr.: Hoffmanns. Erik Balle, Indehaver.

Frederikshavn. **Central-Hotellet.**
Tel. 136. Nærm. Hotel v. Baneg. Elekt. Lys. 1. Kl. Køkken. Lagrede Vine. *Georg Christensen.*

Frederiksværk. **Hotel Arresø** (forh. Centralhotellet).
Byens største Hotel med Theater og Have. Pension 3½ à 4 Kr. Foreninger modtages.

Byens Centrum.
HOTEL GARNI. KØBENHAVN.
Værelser smukt møblerede fra 1 Kr.
Elektrisk Lys. Bad.
Godt Køkken. Ugepension kan faas.
Vestervoldgade 89. **Tlf. 7639.**
Fru Sira Lind.

Løgstør. **Hotel du Nord.**
Byens ældste, største og bedste Hotel. W.C.
Edv. Jensen.

Næstved. **Hotel Bellevue.**
2 Minutter fra Banegaarden. 1ste Kl. Værelser. Kr. 1.00—1,50. Prøveværelse. Tlf. 227.
J. C. Jørgensen.

NØRRESUNDBY.
Hotel Royal
Nyt 1ste Kl.s Hotel.
H. H. Carstens.

Odense. **Hotel St. Knud.**
1. Klasse. Vestergade 64. Telefon 84 og 1441.
Carl Schmidt.

Roskilde. **Jernbanehotellet.**
Vis à vis Banegaarden. Godt Køkken. Moderate Priser. Elektrisk Lys, W. C. *R. Hansen.*

Skive. **Skyttes Hotel.**
Nærmest Banegaarden. W. C. elektr. Lys. Værelser fra Kr. 1,50.

Taarbæk **Badehotel.**
Tlf. Bellevue 63. Store Værelser med Balkon og fuld Pension fra Kr. 4.50. *H. Wittmack.*

ULVEHAVE BADEHOTEL
pr. Vejle. 20 Minutters Gang fra Vejle og Munkebjerg. Telefon: Vinding Nr. 7. Hotellet er smukt og stilfuldt monteret. Altan for hvert Værelse, henrivende Beliggenhed ved den for sin Skønhed berømte Vejle Fjord. Fjorddamperne anløbe Hotellets Dampskibsbro. Fuld Pension 4½ á 5 Kr.

Viborg. **Jernbane Hotel.**
Værelser Kr. 1,25 á 1,50. *P. Sejersen.*

Silke-Cravates. * Største Udvalg. Bedste Kvaliteter. * **Silkehuset.** * Bedste Kvaliteter. Største Udvalg. * Silke-Paraplyer.

CHAPCHAL FRÈRES
10 STK. 20 ØRE **Reseda No 18.** 25 STK. 50 ØRE
ÆGTE RUSSISK CIGARET

Forsikrings-Aktieselskabet Skjold
tegner Ulykkesforsikringer
Raadhusstræde 1, København K.

KORSØR MARGARINE.

Rekonvalescenter og Svagelige komme hurtigst til Kræfter igen ved til alle Maaltider at nyde
Jern-Somatose
som faas hos alle Apotheker og Materialister.

Circus A. Ciniselli.
Hver Aften Kl. 8 pr. stor brillant Forestilling med stadigt vekslende Program. Optræden af alle første Rangs Attraktioner. Hver Søndag Kl. 4 Familieforestilling, hvortil hver Voksen har Ret til **gratis** at medtage et Barn.

Forlovelsesringe, Københavns 1ste Specialforretning.
Fabrikation ved elektrisk Motor, samt Udsalg
Th. Halgreen, Gothersgade (lige for Regnegade) **34.**
Etabl. 1880. — Eget Værksted. — Telefon Palæ 317. — Ingen Filialer

Hobro Maltekstrakt

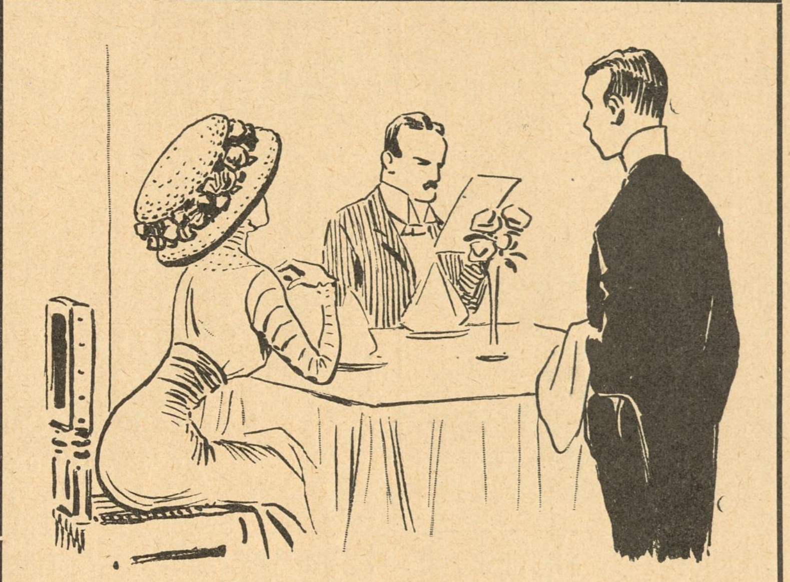

Damen: — Jo, du, lad mig faa noget med Spinat, det er det dejligste paa Jorden.
Herren: — Ja, paa Jorden, men s'gu ikke paa en Tallerken.

LEVRING & LARSEN
104. GL. KONGEVEJ 104
aut. Installer af elektrisk Lys

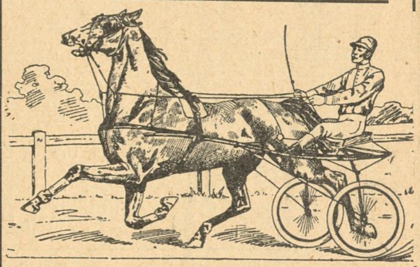

DET DANSKE TRAVSELSKAB.
Charlottenlunds Traverbane.
I. Sommermeeting.
Søndag den 13. Juni.
Onsdag den 16. Juni.
Søndag den 20. Juni.
Onsdag den 23. Juni.
Søndag den 27. Juni.

Udstillingsbesøgende, husk Banegaardsrestaurationen i Aarhus.
Hurtigste Servering.
Fineste Smørrebrød.
Stort Udvalg i á la carte Retter.

Brug altid **Aggerbecks** ægte Iris Sæbe 25 Øre.

Elegant Haarklipning.
Købmagergade 25, 1. Sal.
I. Loldrup.

GLOBUS
JUVEL Spise-Chokolade

Kodak.
Fotografiske Artikler.
Telf. 944. **D. A. Paludan.** Aarhus.
Klods-Hans overalt paa Jord,
Fremmed Kunst har lært at elske,
Bænker fra det udenvælske
Mangen Kunstner ved sit Bord.

Møbler fra eget Værksted, 10 Aars Garanti. **Komplet Spisestue 158 Kr. Lille Udbetaling.** Frederiksborggade 19 v. Boulevarden.

FRA ALFRED BENZONs FABRIKER
HÆMATIN-ALBUMIN TABLETTER
FAAS PAA ALLE APOTEKER
Koncentreret sterilt bloddannende Middel.
1 Kr. Æsken.

Kgl. Hof-Forgylder
A. W. Mogensens Efterfølger,
Palægade 5.
Forgyldte Rammer i alle Stilarter.
Spejle, Skærme, forgyldte Møbler etc.
Fineste Opforgyldning.
Telefon Palæ 351.

De forenede Spritfabriker Odense. Telefon 22.
TAFFEL-AKVAVIT
DE FORENEDE SPRITFABRIKER ODENSE
Taffel-, Kommen- & fuselfri Akvavit.
Vinsprit, Kogesprit, og teknisk Sprit.
Fuselfri og fuselholdig Brændevin.
Presse-Gær.

Wilsons Gummivarelager
Gothersgade 12, København.
Alle Sygeplejeartikler mod Efterkrav. Ill. Prisliste.

Dir. A. CARLSEN, Ing. Kapt.
K. Ing. A.
DANSK PATENT KONTOR
Ø 5570
KJØBENHAVN, Ø.
Jærnbanegade 6.

HERM: N PETERSEN & SØN
Etableret 1849.

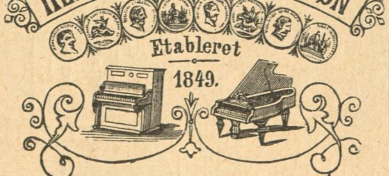

Bredgade No 23

BRUG ALTID
ALFA
VARE-MÆRKE
MARGARINE

Ældste danske Produkt
ALFRED BENZON
AB
MALTEXTRAKT
uovertruffet det bedste.

* *Fonnesbech's The. Østergade 10. Telefon 252.* * *Fonnesbech's The. Østergade 10. Telefon 252.* *

Kupon til Fraklipning og Indsendelse til Ekspeditionen, Citygade 22. Angaaende Præmier etc. se Nr. 35.

Poul Rasmusen: — Jeg maa for en Gangs Skyld erklære mig enig med min ærede Modkandidat, Hr. Borgbjerg, som sa'e —
En Stemme: — Hvad sa'e han?
Poul Rasmusen: — Han sa'e, at den ægte Gentleman kun kan ekviperes tilfredsstillende i »Den hvide Flip« ved Nicolai Taarn.

UOVERTRUFFEN TIL FREMBRINGELSE AF EN SMUK HUD
KALODERMA-GELÉ & KALODERMA SÆBE.
GRAND PRIX VERDENSUDSTILLINGEN ST. LOUIS 1904

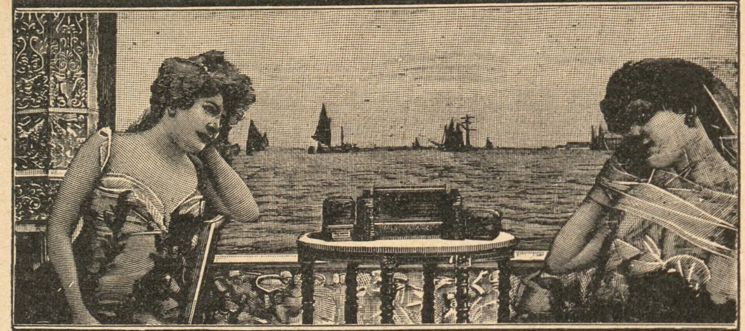

KALODERMA F. WOLFF & SOHN. KARLSRUHE.
FAAS PAA APOTEKERNE SAMT I PARFUMERI & FRISØR-FORRETNINGER.

Fuldstændig gratis

og franco, samt uden at De paatager Dem nogensomhelst Forpligtelse til at købe noget, erholder De vort store danske Hoved-Katalog over de bedste Cykler Mærke „Jagdrad". Fineste Præcisionsarbejde, derfor 2 og 5 Aars Garanti. Prima Cykler med Klokkelager, complet med Pneumatik Kr. 45.—, 53.—, 54.50, 57.—, 58.— o. s. v. Stort Udvalg i Tilbehørsdele, Pneumatik, Symaskiner, Musikinstrumenter, Elektriske Lommelamper, Staalvarer, Ure og Skydevaaben.
☛ Salg direkte til Private. ☚
De tyske Vaaben og Cyklefabriker, Kreiensen 29. Tyskland.

Torpedo Frihjulsnav
er det mest efterspurgte og derfor det bedste.

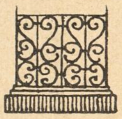

Have- og Gravgelændere,
saavel af smedet Jærn som af Jærntraad, leveres fra 4 Kr. pr. løbende Alen, samt elegante og billige Jærnporte. Illustreret Priskurant tilsendes. Ordres til Provinserne ekspederes. Mange Anbefalinger foreligger.
Telefon 2790.
V. Fiedler, H. C. Ørstedsvej 30.

Indregistreret

Har De Tandpine
brug Chr. V. Mendes berømte
DENTIN
som hurtigt stiller de heftigste Smerter.
Faas i Glas à 45 Øre.
9, Kronprinsensg. ny Materialh. 9
København K. — Telefon 8418
Forlang udtrykkelig
„Chr. V. Mendes Dentin

Stempler, Signeter, leverer Clicheer billigst
P. Bøttcher, Gravør Aalborg

A. C. Gaméls patentbrændte **Java-Caffe.**
Etableret 1805.
Kun ægte Java-Caffe af fineste Kvalitet.
Friskbrændt og malet hele Dagen.
Udsalg: 27, Østergade.
Etableret 1805.

Fotograf EMIL CLAUSEN, Frederiksberggade 34. 2den Sal. Empire Cab. 3 Kr. pr. Dusin. Telefon 8050. Aabent 9—7.

Skovkøretøjer, Landauere og Charàbancer udlejes billigt. **Pilestræde 66.**
H. & G. Nielsen. Telefon 528.

Københavns Vandkuranstalt.
Anbefaler alle medicinske Bade.
Toldbodvej 7. Telefon Palæ 659 y. Kbhvn. Forlang Prospekt.

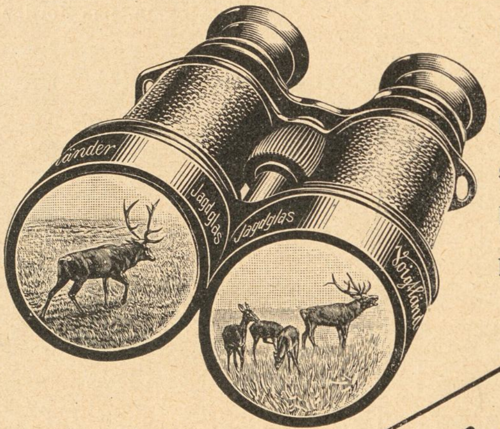

Kan faas gennem alle Optikere.
Kikkertliste Nr. 309 sendes paa Forlangende portofrit.

Grundlagt 1756 i Wien.

Voigtländer & Sohn A.-G. Opt. og mek. Værksteder. Braunschweig.
Filialer: Berlin, Frankfurt a. M., Hamburg, Wien, London, Paris, Moskou, New-York.

Jagt- og Turist-Kikkerter
giver selv i Skumringen endnu tydelige og klare Billeder.

— Her staar, at en Amerikaner har opfundet nogle Bukser uden Knapper.
— Er det noget Nyt? Det har jeg s'gu kendt, lige siden jeg blev gift.

Køb Damehatte i Pilegaarden. Europas største Hattebazar. 17 store Udstillingsvinduer. **Pilestræde 16.**

Kupon til Fraklipning og Indsendelse til Ekspeditionen, Citygade 22. Angaaende Præmier etc. se Nr. 35.

JAVOL
HAAR-PLEJE

Fint parfumeret

JAVOL dette styrkende Haarmiddel, kan nu ogsaa faas **fedtfri** i hvide Flasker. Anbefales til Haar som i sig selv er fedtholdigt.

JAVOL Shampoing Pulver. En Gang om Ugen bør Haaret vaskes med Javol Shampoing Pulver og daglig behandles Haaret med Javol.

Javol faas i Fl. à Kr. 4,00, 2,50, 1,50.
Javol Shampoing Pulver 15 Øre pr Pakke, 3 Stk. 40 Øre.

Hovedoplag: Trojel & Meyer, Kronprinsensgade 1, København.

STORM SKADEFORENINGEN „LY"
NÆSTVED
forsikrer Ejendomme overalt i
KONGERIGET DANMARK
Agenter antages. *Agenter antages.*

R. WENGLER.
AMAGERTORV 7.
Illustr. Prisliste franco.

Arb. Bryggeri „Stjernen".
Lager — Porter — Pilsner.
Mørk Skattefri.
Half and Half.

Musikinstrumenter.

Herophoner	Kr. 15,00
Plader	0,75, 1,00
Fonografer	4,00
Valser	1,00
Fotografiapparater	5,00
Elektr. Ringeapparater	3,50

H. P. Jensens Musikvarelager, Korsør.
Prisliste gratis.

SINALCO
Alkoholfrit!

Er det guddommeligste De kan nyde.
Faas paa alle **Restaurants.**
Sælges hos de **Handlende** i 1/3 Liter Fl. à 12 Øre.

Eneste Fabrik i Danmark.
Dansk Aktieselskab „Sinalco".
Fabrik og Kontor: **Amaliegade 28.**
Telefon 5828.

Forlang vort nye Cycle-Katalog for 1909!
Herrer Agenter kunne skaffe sig en god Bifortjeneste ved at optage Ordres for os.
Obs. Enestaaende billige Priser og Prima Varer. Skriv straks til
Dansk-Svensk-Staal-Aktieselskab,
Vesterbrogade 24, København B. Telefon 9122.

En Læge ringes op:
— Aah, kære Hr. Professor, De maa endelig komme straks! Lille Kaj har slugt en Nøgle.
— Ja, men skal De da for Pokker bruge den Nøgle netop i Aften?!

SVENDBORG BRYGHUS

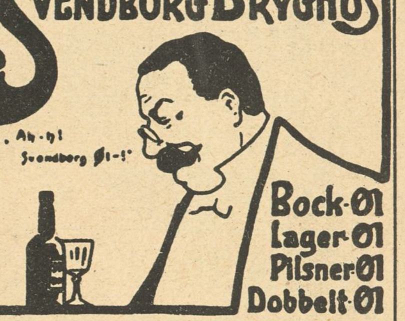

Bock-Øl
Lager-Øl
Pilsner-Øl
Dobbelt-Øl

Brødrene Poulsens
Handelsgartneri, Peter Bangs Vej 30, Tlf. Godth. 317. Leverer blomstrende Blad-, Hænge- og Altanplanter. Altanbeplantn.. Haveanl. og Vedligeh. udf.

Emil Brandts Vinhandel,
Hyskenstræde 10. Tel. 1390.
Udsøgte Vine fra I. Klasses Huse anbefales.

til Menneskets Sundhed er den eneste ægte
Nephthys-Livs Essents
faaes overalt; en gros hos S. Madsen, Aarhus.

MAGASIN du NORD
Righoldigt Lager af glat **Linoleum** og stort Udvalg af indlagt mønstret **Linoleum** findes i **Magasin du Nord**, der forhandler Varerne til Etablissementets kendte billige Priser.

Savon aux Violettes de Parme
fra **C. RAFN's Fabriker, Aalborg**, er dog den bedste af alle Sæber, skønt den kun koster **50 Øre.**

Telefon 5085. **KLODS-HANS**
Charles Hansens Repr.-Anst.
Pilestræde 19, Hj. af Silkegade.

Fabriken Kureer
MOTORVOGNE MOTORCYKLER — Sejren er Kureers — FORLANG OFFERTE
A. FRIBERG · SILKEBORG

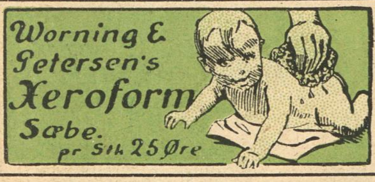

Højeste Laan paa
Klasselodder, Fornyelse paatages. Gevinster udbetales. Assistentshussedler, Rente 4 Øre af Kr., Møbler, Cycler, Partivarer, Rejsetøj, Guld, Sølv, Uhre, Seng- og Gangklæder, Linned, Bøger m. m. Panter over 20 Kr. hentes frit. Ugenert Indgang ligeoverfor Kommuneskolen.
Nansensgade 37 St. (gl. Nr. 25 B).
Holm.

HINDSBERG

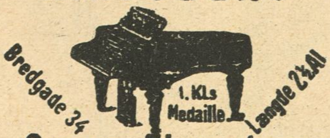

Smaa Flygeler.

Central Hotel,
Raadhuspladsen 16, København B. Centralvarme, Elevator, elektr. Lys og Telef. paa Værelserne. **Obs.** I Vintermaanederne stor Moderation. **Poul Møller.**

Edvard Jensen.
Silkeborg.
Specialfabrik for
Træ-Remskiver.

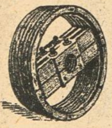

Frederiksberg Gasværk.
Knuste Kokes . . . Kr. 1,70.
Hele Kokes . . . . . Kr. 1,45.
Hertil kommer Kørsel, Op- eller Nedbæring efter Takst.
Ordres modtages saavel til Afhentning som til Levering straks.
Kontor. **Gl. Kongevej 120**, Telf. 3607.
Hele Ladninger læsses frit paa Gasværkets Sidespor.

Oatine er et Naturprodukt fremstillet af ren Havre.
Oatinen renser Porerne, ernærer Huden og giver en klar smuk Teint.
Indgnides og aftørres efter 2 Minutter. Koster c. 2 Øre ved daglig Hudpleje. Pris 1,25 og 4 dobbelt Indhold 2,50. **Oatine-Havre-Balsam** for Hænderne 25 og 50 Øres Tuber. **Oatine Tandpasta** bevarer Tænderne og giver forfriskende Eftersmag. 25 og 50 Øres Tuber. Modtag kun Oatine. Faas i Parfumerier, paa Apotheker og hos Materialister. Grand prix og Guldmedaille Paris, London, Wien etc. **The Oatine Company, London.**

Bogsamlinger samt enkelte Værker og Bøger købes til antagelige Priser.
M. P. Madsen, Nørregade 4,

A/S KØBENHAVNS FISKEFORSYNING
TELEFON 5028. KRISTIANSGADE. TELEFON 5048.

Spis Middag
Kl. 12-2 el. Kl. 3-5. Rosengaarden 14.
Tjenestepigeforeningens Fagskole.

Det ny
Missionshotel,
Helgolandsgade 4.
Telefon 6906. Svend Hansen.

Intet til Haarets Pleje kan sammenlignes med **Gothenborgs Is-Vand,** renser, styrker og forfrisker som intet andet. Faas overalt, Hovedoplag: Madsen & Wivel, Kbhvn.

Hof-Fotograf Carl Sonne,
Gothersgade 45 (den ny Hjørneejendom),
Indgang i Christian den IX.s Gade.

Vejle Havregryn

Bonas Margarine
drøj
velsmagende

Ingen skaldede eller graahaarede mere! Haar frembringes paa skaldede Hoveder. Haaraffald standses, Hovedømhed fjærnes. Ny Metode med mit patent-anm. Massageapparat. Efter Prof. Linds Met. gives Haar den opr. Farve, organisk, ikke ydre Farve. Porto vedl. Foresp. besv. straks.
Fru Karen Møllers Klinik,
Norgesg. 2. Kbh. Tlf. Am. 711 x.
Læs!

Aarsleffs Esprit de Valdemar
anbefales som den mest forfriskende Parfume.

— Du, Stoffer, ve' du se mig til fin Dame. Alt det Pa'fume, Skidt og Møg, hun lugter a', det maa vi betale.

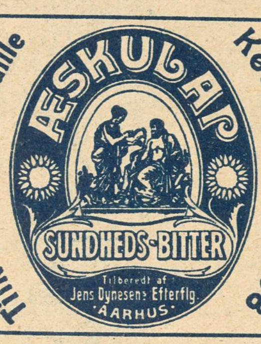

Tilkendt Sølvmedaille København 1908

Det originale **Maltet Brød** fra Schulstad & Ludvigsen kendes paa at det altid bærer dette Mærke

Den nye **Brødskærer „Fix"** skærer let al Slags Brød i glatte Skiver. Faaes hos alle Jsenkræmmere

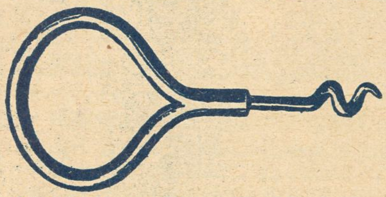

Proptrækkeren „Helmerhus". Drejes kun én Gang. Ingen Korkstumper i Øllet. 1 Kr. Forsendes til Provinserne mod Indsendelse af Kr. 1,10. **Bøgelund-Jensen.** Specialforretning i Køkken-Udstyr. **Raadhuspladsen 2.** Telf. H. 863. Helmerhus.

Photos, Kunstnerstudier, 350 Miniatur, 30 Visit, 1 Cabinet for 1 Kr. (Frimærker). **O. Schladitz & Co., Berlin W. 57, Kd.**

V. Danielsen. Kgl. Hofleverandør. 21. Kong. Nytorv 21. Tlf. 3473.
Fabrik af Spanskrørskufferter, Haandkufferter, Haandtasker, Toilettasker, Portemonaier, m. m.

„D.C.L." WHISKY

Forlang
W. BÄHNCKE & Co
Sennep

I Useende ere Efterligninger af **Quaker Oats** maaske lige saa gode — i Smag langtfra.

Baade hvad Renhed, Dröjde og Velsmag angaar staar **Quaker Oats** uovertruffen.

30 Portioner Havregröd faas af en Pakke til 50 Öre.

Quaker Oats

Bergmann & Hüttemeier.

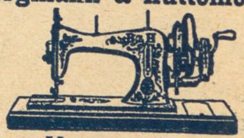

Havnegade 5.
Ligefor Holmens Kirke.

d'Hrr. Kelnere og Musikere.
Fine sorte Benklæder fra 11 Kr. Parret, Schalsveste 3 Kr.
Specialitet: Kelnerjakker.
Brugte Herrekjoler, Diplomatfrakker, Sommer- og Vinterfrakker sælges billigt.
Værnedamsvej 20, Mezz. Petersen Avnsø

Det eneste hygiejnisk fuldkomne, i Anlæg og Drift billigste
VARMEANLÆG FOR VILLAER
er det forbedrede amerikanske Central-Friskluft-Opvarmning. ... i enhver ... ogsaa ældre ... Villa. Forlang Prospekt.
K. Thomsen. Vester Voldgade 2. København B.

Peter Schannongs Monumenter.
St. Kongensgade 84
(ved Marmorkirken),
hvor jeg træffes personlig.
Ill. Prisliste gratis. Tlf. 3979.

Grand Hotel
ODENSE.
Største og fineste Hotel paa Fyn.
Elektrisk Lys og W. C.
Telefon paa Værelserne.
James Perrot.

Reserveret
Fotograf Hermansen,
Aarhus.

Bestil hos Deres Gartner en Daase **Engelsk Blomstergødning** Clays Invigorator, og De vil hurtig iagttage en forbavsende Trivsel hos Deres Potteplanter. 1 Pd. 50 Ø., 1/2 Pd. 35 Ø. i lugtfri Blikdaaser med udførlig Brugsanvisning. Eneforhandler for Skandinavien: **L. Dæhnfeldt, Odense.**

LOTZES Hæmatogen Hæmatogen-Chocolade Hæmatogen-Kapsler Hæmaglobin-Pulver **mod Blodmangel.**

TRYKT I VILH. SØBORGS EFTF.S ETABL.

Hvilket Billed Bidrag har moret Dem mest i dette Nummer? — Svar:

KLODS-HANS
D. 20DE JUNI 1909 · 10DE AARG. NO 38

Tegning af Alfred Schmidt

Fra det politiske Sommerteater

Prima-Batterinaens store Solonummer

Hjærtets Hukommelse

— Ja Frøken, selv om jeg levede og blev hundrede Aar, jeg vilde aldrig kunne glemme den Dag, da min stakkels Kone døde . . . det var i 95 eller 97 . . . det var i hvert Fald før Udstillingen.

LE RIRE

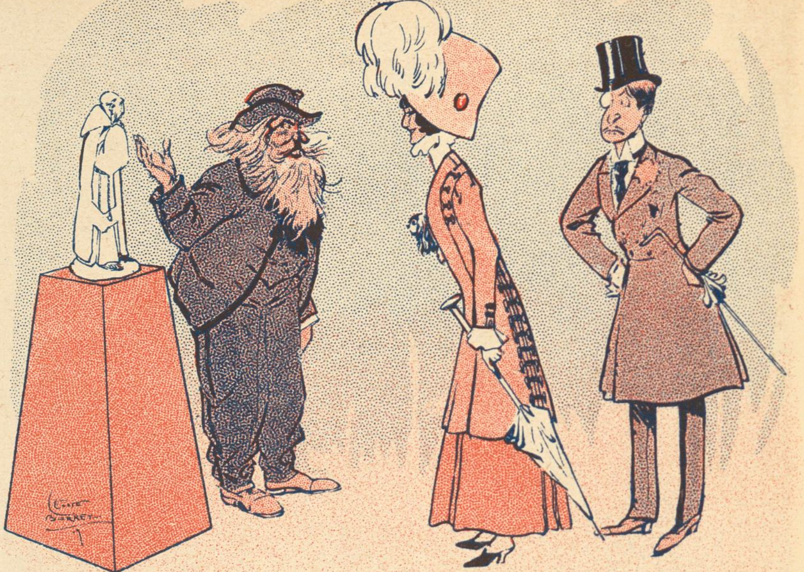

Paa Salonen

— Han er henrivende, deres Sankt Benedictus, kære Mester. Det eneste, der fattes ham, er Talens Brug.

— Ja det er et rent Held, Frue, at hans Ordens Regler foreskriver ham uafbrudt Tavshed.

LE SOURIRE

En serie soldater under befäl af en løjtnant skickas att ta fast en arrestant som rymt ur kurran och är nära att knipa honom, då löjtnanten skriker:

— Hva ä de för en sabla språngmarsch? Ni springer ju som en skock får! Tilbaks till utgångspunkten!

KURRE

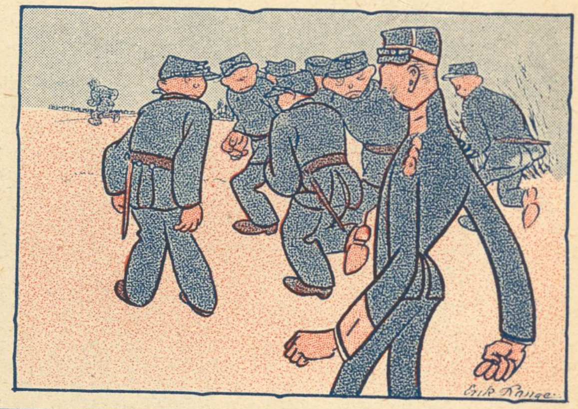

Mellem Kunstnere

— Ved du hvad, 1000 Mark er s'gu alligevel lidt rigeligt for dit Billed.

— Oho! der er saamænd Folk, som vilde give 1000 Mark bare for at kunne se det.

— Naa ja, de Blinde maaske.

NAGELS LUSTIGE WELT

Vore Børn

— Hvad er det, I leger Børn?

— Vi leger Nygifte, som er paa Besøg hos Svigermoder.

— Ja men hvad forestiller da den gamle Rumlepotte, som ligger dér?

— Den! Det er jo Svigermoderen!

PAGES FOLLES

Hvilket Billed-Bidrag har moret Dem mest i dette Nummer? Svar:

— Der er gaaet 5000 Pæle til den nye Banegaard!
— Hvad saa, til Paladshotellet er der gaaet langt over 10,000 halve Bajere.

Tegning af Niels Yde Andersen

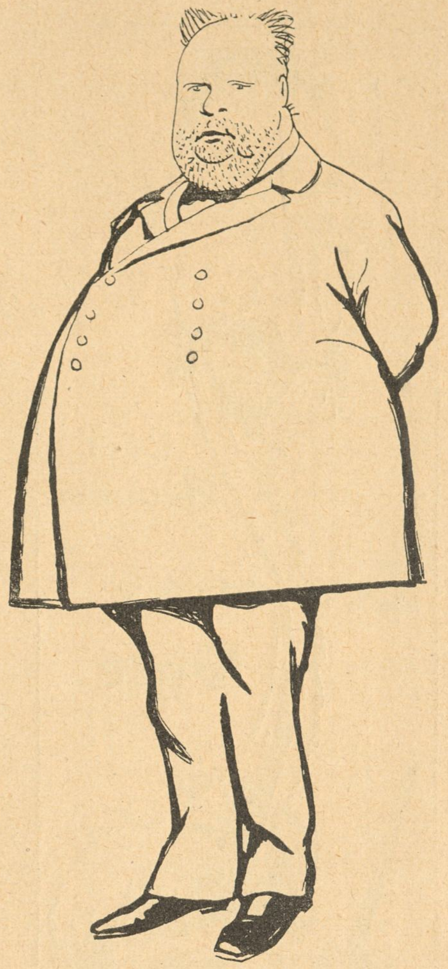

Prælater XIII
PASTOR SOPHUS MÜLLER.

Provinsen i Telegram

Undgaaet Eksplosion

Hjallerup, Onsdag.

Da Boelsmand Jens Pedersen i Aftes tændte sin Pibe, var han i Distraktion lige ved at putte den endnu brændende Tændstik ned i en med Petroleum fyldt Flaske. I sidste Øjeblik opdagede han Faren og kastede Tændstikken paa Gulvet, hvorved en Eksplosion, der vilde have haft frygtelige Følger, blev undgaaet.

Kong Edward

London.

Det fortælles her, at Kong Edward i en nær Fremtid agter sig paa en længere Udenlandsrejse. Manden, der fortalte mig det, har det fra sin Svigermoder, som skal have hørt det i en Sporvogn. Bladene er tavse.

Formodet Mord

Stenlille Magle.

Der blev i Morges ved en Udgravning paa Kirkegaarden fundet en Hovedskal af et Menneske. Landpost Ditlev Jensen udtalte som sin Overbevisning, at der forelaa et Mord. I Følge mundtlig Overlevering skal nemlig for lidt over hundrede Aar siden en Husmand været forsvundet her under Omstændigheder, der leder Tanken hen paa Forbrydelse. Sagen er anmeldt.

Rekreation

Snollerup.

Gaardejer og Interpellant Jens Jensen udhviler sig efter Valgkampagnen i sin Seng paa sin Gaard.

Livsfare

Vestkysten.

Umiddelbart før et større Baadelav vilde tage ud paa Havet udbrød en stærk Storm af Nordvest. Baadene tog da ikke ud. Der hersker her almindelig Enighed om, at det vilde have været forbundet med Livsfare at tage ud.

— De å konstigt att vi skalder ska bli så glömska. Så t. ex. händer det ofta att jag sitter och letar efter ord när jag skrifver.
— De å väl ingenting att tala om — jag brukar få leta efter hela meningar.

SÖNDAGS-NISSE

Tegning af Axel Thiess

Forfatteren *Carl Muusmann* har atter udsendt en bindstærk Roman, der ligesom hans tidligere samtidig oversættes til de fleste evropæiske Spog. *(Dagspressen)*

Det kgl. Biblioteks Udstilling

Kun gennem ekstra Energi
hidlokker man Folk til at læse.
Hr. Lange ligner Tycho i
at have en rigtig fin Næse.

Vor nye Konkurrence

Vi henleder Opmærksomheden paa at Kuponerne til Stemmeafgivning om, hvilke Bidrag der morer mest i hvert Nummer, findes nederst paa to af Annoncesiderne. Vi har modtaget et Utal af bebrejdende Henvendelser, fordi Kuponerne ikke som sædvanlig findes indhæftede i Bladet, men vi har tidligere udtrykkelig gjort opmærksom paa, at Kuponerne netop ville blive anbragte, som sket er. De, der indbinder Bladet, kan rolig afklippe dem; der gaar ved Indbindingen lige saa meget af alle de øvrige Sider af Bladet.

Breve med Stemme-Kuponer bedes venligst mærkede »Konkurrencen«. *Redaktionen*

Ordbog for Folket F

Fadderssladder, se Rigsdagstidende Pagina 1 og flg.

Farmans Flyvemaskine er efter nogles Mening en Vildmand; Wrights skal være mere all right. Jeg holder nu paa Kosteskaftet — det klarede Kællingerne sig udmærket med i gamle Dage, og ad Bloksbjærg til gaar det jo alligevel.

Flamingoen skal ifl. Dagspressen indføres her i Landet i Stedet for Svanerne. Men bare de ikke gaar Storken i Næringen, for saa er det ikke godt at vide, hvordan Børnene falder ud.

Fodbold, et Spil, hvori Englænderne nødvendigvis maa være os overlegne; naar det kniber, har de nemlig ogsaa Fødder paa Armene.

Folketingsmænd skal være uberygtede, naar de bliver valgt. Det er jo altid godt at have noget at sætte til af.

Folketallet aftager i Frankrig. Mon det ikke kommer af, at borgerligt Ægteskab bliver saa almindeligt? Borgmestrene burde vist huske at medtage den lille venlige Formaning, som altid rettes til Brudeparret ved den kirkelige Vielse.

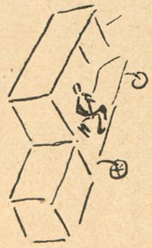

Folmer, kaldet Sanger, den berømte Impressario, som engagerede Tove til Valdemar Atterdag og som ifl. Ingemann senere forsøgte at engagere Dronning Helvig til sig selv. Historisk er det i hvert Fald, at han flygtede til Abessinien, hvorfra han nu har faaet Lov til at vende tilbage, — dog kun mod at gaa i Luften, naar Vejret tillader det.

Fornuftgiftermaal kaldes de Ægteskaber, hvor Parterne passer for hinanden. Morgenmænd bør saaledes gifte sig med Morgenfruer, Havmænd med Havfruer, Oldermænd med Oldfruer og Jomsvikinger med Jomfruer.

Fordel bør man altid jage efter. Bagdelen skal nok hænge paa af sig selv.

Forter kaldes fremskudte, saa længe de endnu ikke er skudt frem. Saa der er vist ikke Udsigt til Navneforandring for det første.

Frederik har altid været et populært Navn mellem Københavnerne. Hvor ofte har de ikke deltagende sunget: »Frederik, er du oppe? Er du oppe Frederik?« Og det har ikke været forgæves. Han er nu saa højt oppe, som man kan komme.

Frederik den Første, populært kaldet Jensen, en overmaade munter Oldenborre, hvis Viser er mindst lige saa kendte som Viserne paa Raadhustaarnet. I Danmarkshistorien fremstilles Frederik I som en sur og gnaven Herre, men det maa bero paa en Forveksling.

Frode Fredegod kunde lægge sit Guld midt paa Landevejen, uden at nogen turde stjæle det. Han maa have haft en ualmindelig paalidelig Justitsminister.

Frugtbarhed skal være Vejen til Velstand. Zola skrev endogsaa, at for hvert Barn man faar, kan man skaffe sig en Mark. Men hvad forslaar saa det? Alene Jordemoderen gør det skam ikke for een Mark.

Fuglekonge kaldes den, som skyder Papegøjen paa Skydebanen. Sidste Aar blev den danske Konge Fuglekonge, og det skal efter Forlydende være Meningen at skifte, saa at man næste Gang gør Fuglekongen til dansk Konge. I den Anledning øver Etatsraaderne sig ivrigt.

Fæ bruges i Tiltale, naar man vil være udsøgt høflig imod en Idiot.

Fra den gamle Vinstue

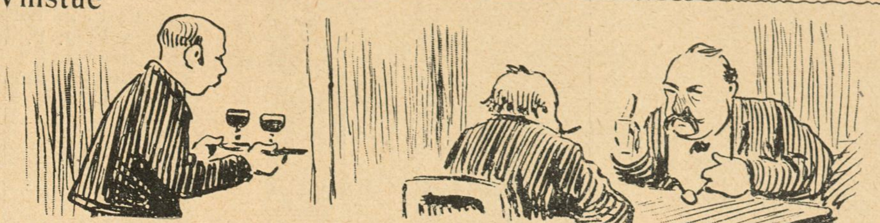

Bagsværd: — Det er gevaltig, som de gaar og finder Uldsager i Jorden i denne Tid, Sofussen.

Sofussen: — Det er fra den saakaldte Broncealder, Bagsværd!

Bagsværd: — Ja, hvorfor hedder det egentlig saadan, Sofussen?

Sofussen: — Hvorfor hedder det Sølvbryllup og Diamantbryllup, Bagsværd? Det ene er i Anatomi med det andet.

Bagsværd: — Ja, det har jeg selv tænkt mig! Det er nu egentlig morderlig interessant, Sofussen, med alle disse hersens gamle Guldringe, man gaar og pløjer op.

Sofussen: — Det er de henfarne Cycler, som aabenbarer Deres Hemmeligheder for os, Bagsværd!

Bagsværd: - Det var Satans! Tror Du ogsaa, de havde Cycler den Gang Sofussen?

Sofussen: — Du er ikke med paa den højere Stil, Bagsværd, men det kan man jo heller ikke forlange af en forhenværende Kobbersmed.

Bagsværd: — Nej, vi kan jo ikke være Possementmagere allesammen, som Du er, Sofussen, men derfor kan vi jo nok snakke om det. Og nu er det, jeg vil spørge Dig, hvorfor de kalder en Mand et Danefæ, naar han finder et eller andet i Jorden.

Sofussen: — Det ligger lige for, Bagsværd! Ser Du et almindeligt Fjols, han stikker Tingene i Lommen og beholder dem ganske roligt, men et Danefæ han synes, at han kan ikke være andet bekendt end at indlevere dem til Museet. Det er, hvad jeg vil kalde, Dannelsens Forbandelse, Bagsværd.

Bagsværd: — Ja, jeg kunde jo nok tænke mig, at det var saaden noget lignende. Sofussen; men det vil jeg sige dig, at vel har jeg aldrig fundet noget undtagen en Gang en Femogtyveøre, og den havde jeg selv tabt, men skuldé det ske, at jeg gik og faldt over et Guldarmbaand eller deslige, saa skulde Fanden og ikke jeg være saa dannet et Fæ at aflevere det. Det er min private Mening, og den skal vi have et Glas til pua. — Pst. Kyper!

Den store Brand

Nu saa mange Dage efter Branden paa *Aldershvile* kan man som i en Sum samle — eller rettere sagt *flere Summer,* thi det var jo store Værdier, det drejede sig om — hvad der gik tabt, og hvad der blev reddet. Det var noget saa storartet.

Der brændte ikke mindre end 23 Fortepianoer, der alle var Flygeler, kunstfærdig udførte i kostbart Gummitræ med perlebestukne Elfenbenstangenter af de dyreste. Endvidere 14 Guldfade til 5 Øres Kager, 45 Sølvtallerkener med Diamantfødder, en Broncestatue med Glasøjne (slebne), 314 Spisestel, en Rullepølse, et Utal af ægte Krystalvaser, mange Malerier af berømte Kunstmalermestre og meget, meget mere. Dog nej, det brændte ikke alt; mangt og meget sank i Grus under Ruinerne, og den utrættelige Redningsdirektør Falck fiskede meget op igen. Vi nævner lidt: Henved akkurat 7 Lysestager af Smaragd, et Jærnpengeskab af Perlemor, som man havde overdænget med Vand, fordi det indeholdt for 3 Millioner Værdipapirer og 27 Øre i Kontanter (det var ikke brændt, men *Borte* havde alligevel taget det), to Marmorstatuer a' Marmor à 100,000 Kr. (kun Næserne lidt stødte, men det kan rettes), store Klumper Guld og Diamanter saa store som Strudseæg, en hvid Vest med Hedebosyning efter Tegning af *Gudmund Hentze* og Knapper af Rubiner, Vaser, Skaale, Borde, Stole, Cigarrør, Urtepotter, Badekar, Kanariefuglebure, Tandbørster, Sofaer, Brevpressere, Frimærker, Ridestøvler, en Jokey, Opsatser, Lysekroner, og meget, meget andet, alt i ædle Metaller og dyreste Stoffer. Falck gjorde et stort Arbejde.

Der var mange Tyveknægte og Hælere, som luskede rundt om Brandstedet og fik Lyst til at grave sig ned i Tomterne, hvor der slet ikke var *tomt,* for at »redde«, men det blev der naturligvis sat en Stopper for.

Tegning af H. E. Melchior

KONCERTSANGERINDE FRU WILLI ZWICKI

Det zoologiske Jubilæum

Jubilæet i zoologisk Have forløb paa festligste Vis. Efter at Menneskene havde fejret Dagen med Festmad, kom Turen til Dyrene, af hvilke de fleste fik Gaver.

Brilleslangen fik et haardt tiltrængt Futteral. *Ellen* blev udnævnt til Ridder af den hvide siamesiske Elefant med Ret til at bære samme. Hver af *Kamelerne* fik udleveret et Brev Naale med ikke for smaa Øjer til at øve sig paa. Havens ældste *Ørn* fik en prøjsisk Orden — den tyske Ørn, hvorimod *Gribben* fik et smukt lille Maleri fra Grib Skov. Forresten en rigtig nydelig Tanke. *Sælhundene* fik foræret smaa Lommespejle, saaledes at de kan se sig *sæl. Zebraen* fik paamalet en ny Stribe, og *Urangutangen* udleveredes en ny Tang. *Stenbukken* blev glædelig overrasket ved, at der blev sluppet et Par Kolleger ind til den — *Stenbukkens Vennekreds.* Direktør Schiøtt havde tænkt paa, at han skulde glæde *Lossen* ved at slippe den los, men opgav denne sublime Tanke. *Strudsen* fik en Hat uden Fjer, og *Kænguruen* en ny Portemonæ. *Hasebjørnene* fik overrakt et Par gamle Aargange Punsch fra den Tid, da *Angelo Haase* var Redaktør, og *Klokkefrøen* et splinternyt Vækkeur. Men det vil tage for megen Plads at remse op, hvad hver enkelt fik. Det var storartet altsammen.

Og det var lutter »dyre« Ting.

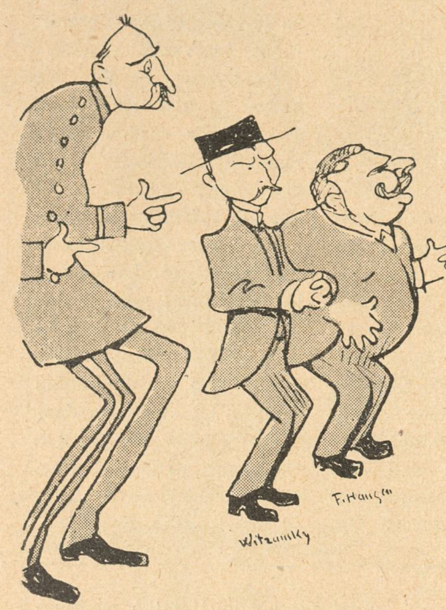

Dam: — Hvad er det dog, De roder efter?

Melbye: — Det var det Rim paa Popo catepetl, vi skulde bruge til Sommerrejsen, jeg synes bestemt, jeg havde det i den øverste Skrivebordskuffe til højre, men nu er det væk.

General Madsen søger svært ihærdig
at bore sig frem ved at gnubbe.
J. P. Jacobsen var mere værdig,
han laved' sin egen Grubbe.

Spiritisme

Paa Schack har af Aander der stemt en Snes,
det ku' snarere tænkes i Triers Kreds.

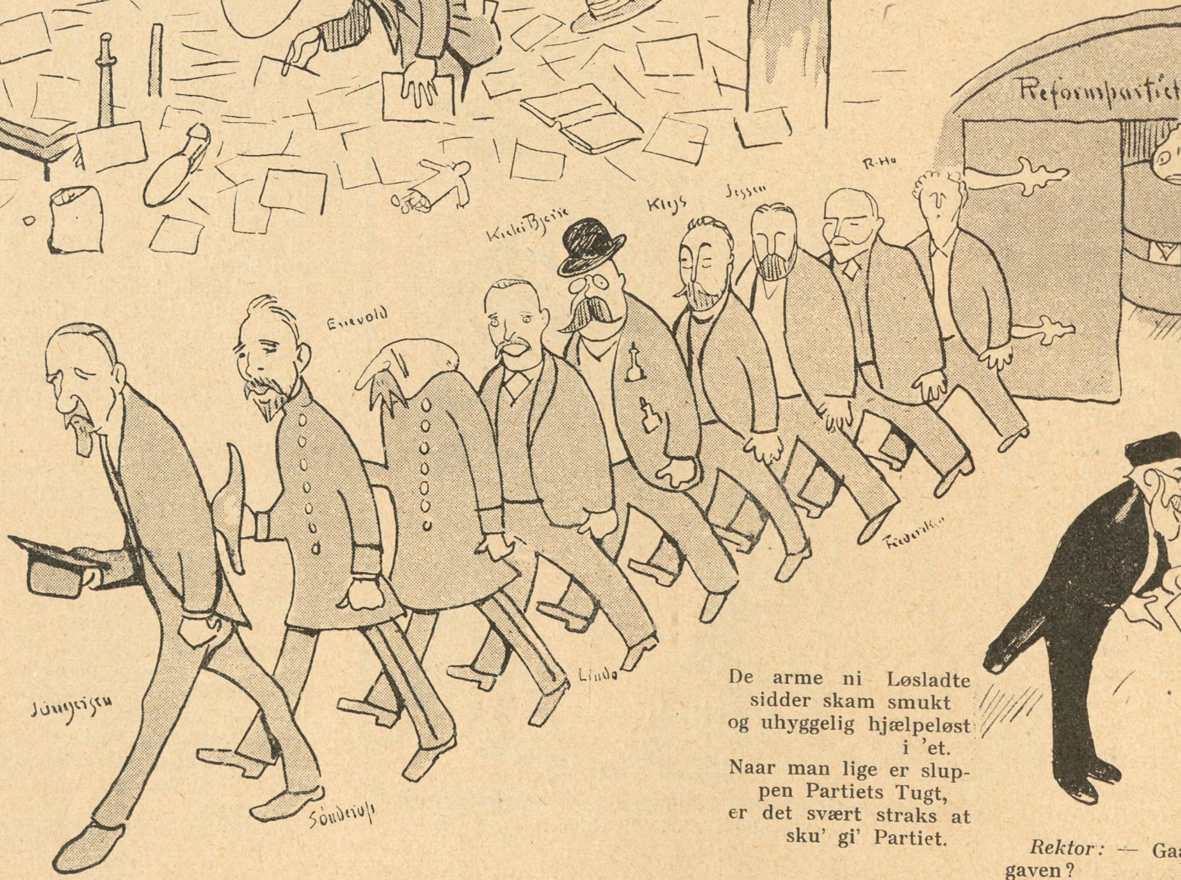

De arme ni Løsladte
sidder skam smukt
og uhyggelig hjælpeløst
i 'et.
Naar man lige er sluppen Partiets Tugt,
er det svært straks at
sku' gi' Partiet.

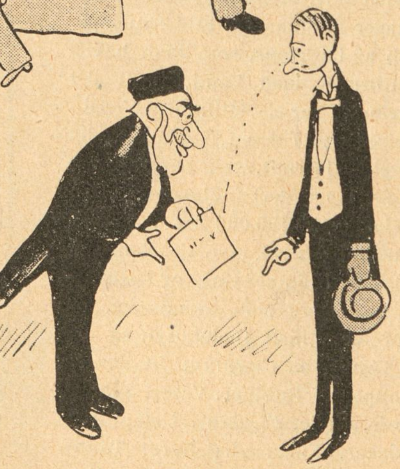

Rektor: — Gaar De? Kan De ikke løse Opgaven?

Disciplen: — Jo, jeg har løst den aldeles rigtigt.

Rektor: — Ulykkelige, hvad har De gjort! Jeg har lige faaet Telegram om, at den er uløselig!

Tegninger af Alfred Schmidt

Nordisk Musikforlag vil flyve

Før kunde Hjærter fanges
auf Flügeln des Gesanges,
nu skal der Luftskibsskrue-Vinge
for Publikummerne at tvinge.

De trevent la'er sig bære
til Tonehimlens Sfære.
Nu skal der hele Zeppeliner,
før ind til Muserne de triner.

Den ny Vasaridder

Restaurator Fritz Svensson er udnævnt til Ridder af Vasaordenen.

Der vandrer en Ridder under Thranes Træer,
Kylling og rødmende Hummer!
Han tænker paa koldt Bord og anden Ridderfærd,
mens Schnedler han spiller et Nummer.

Da tørrer om Mund sig en Svensker bag de Træer,
Kylling og rødmende Hummer!
Han hæfter et Kors til paa Svenssons pæne Klæ'er,
saa denne af Glæde forstummer.

Nu vandrer Fritz Svensson under grønne Træer,
Kylling og rødmende Hummer!
En Vasa, en Dannebrog stoltelig han bær,
og Norges St. Olav, den kommer!

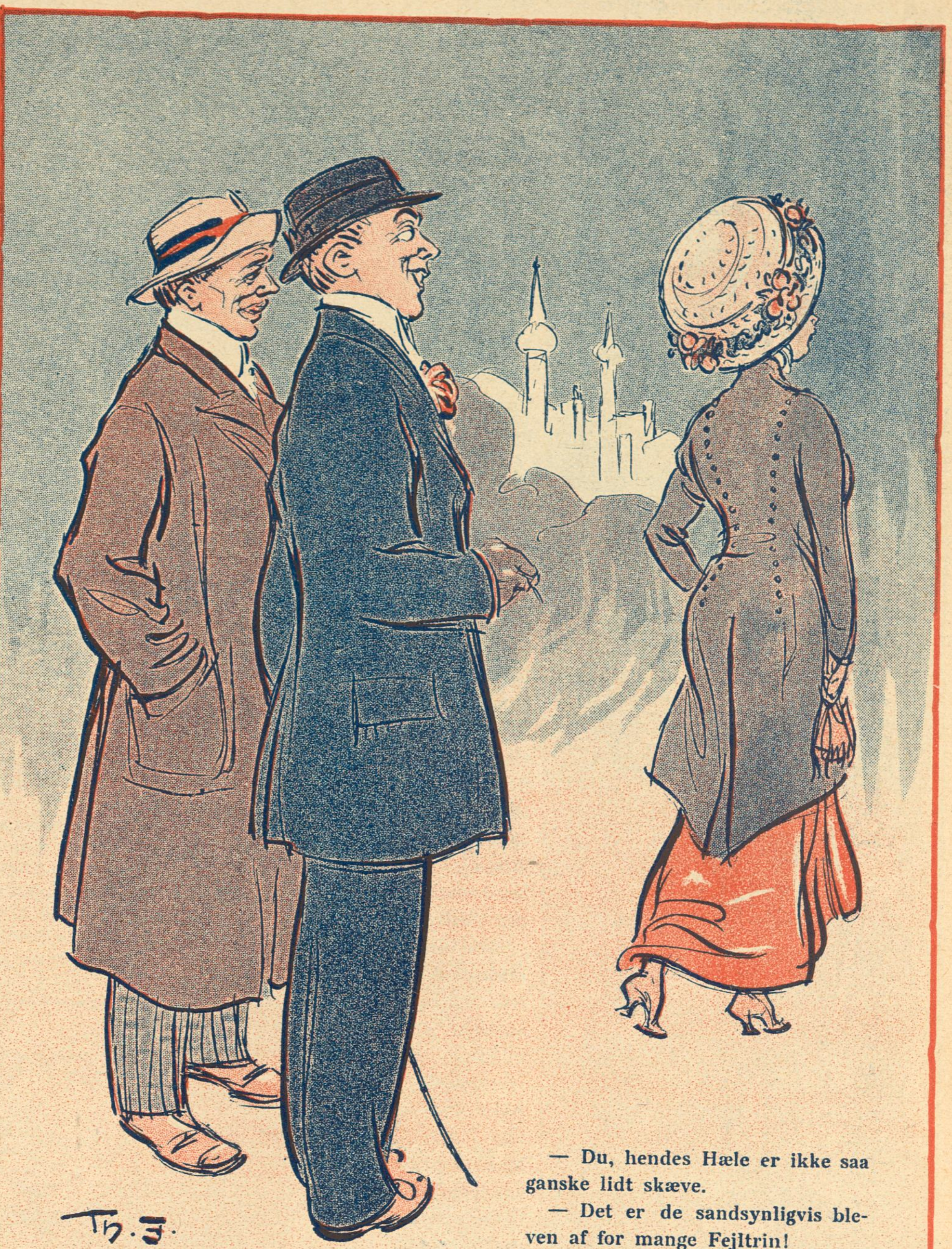

— Du, hendes Hæle er ikke saa ganske lidt skæve.
— Det er de sandsynligvis bleven af for mange Fejltrin!

Tegning af Th. Iversen

Zeppelin

Han ind i et Pæretræ fløj lige lukt.
Nu tror jeg, Forsøgene vil bære Frugt.

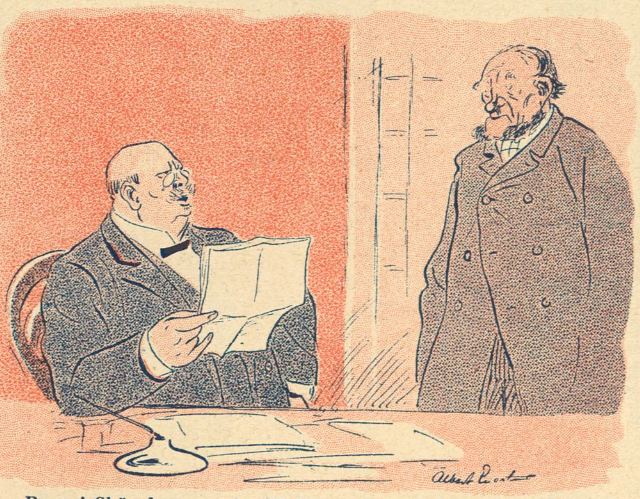

Boen i Skär kommer in till länsstyrelsen med en skrift och framlämnar den till landshöfdingen.
Landshöfdingen: — Hva tusan ä detta för smörja? Hvem har skrifvit det här, det kan ju ingen människa läsa?
Boen i Skär: — Ja, dä törhända ho sa sjongas, för dä klockarn hemma som har skrefvet'a.

FORGÄT MIG EJ

Studentersangernes Norgestur

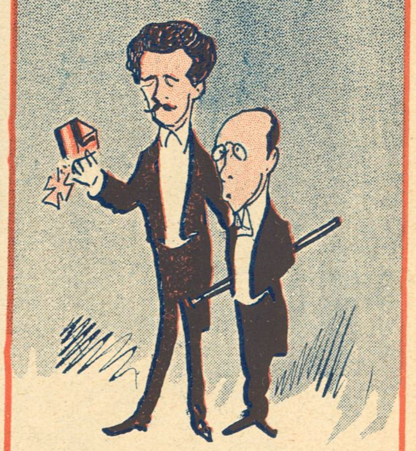

Gudskelov, at de er hjemme vel,
el's havde sikkert de ædt sig ihjel.
Hvem er iøvrigt de skyldige?
Levysohn og saa Hr. Wøldicke.

Tegninger af Carl Jensen, Jens Ravnholt og Alfred Schmidt

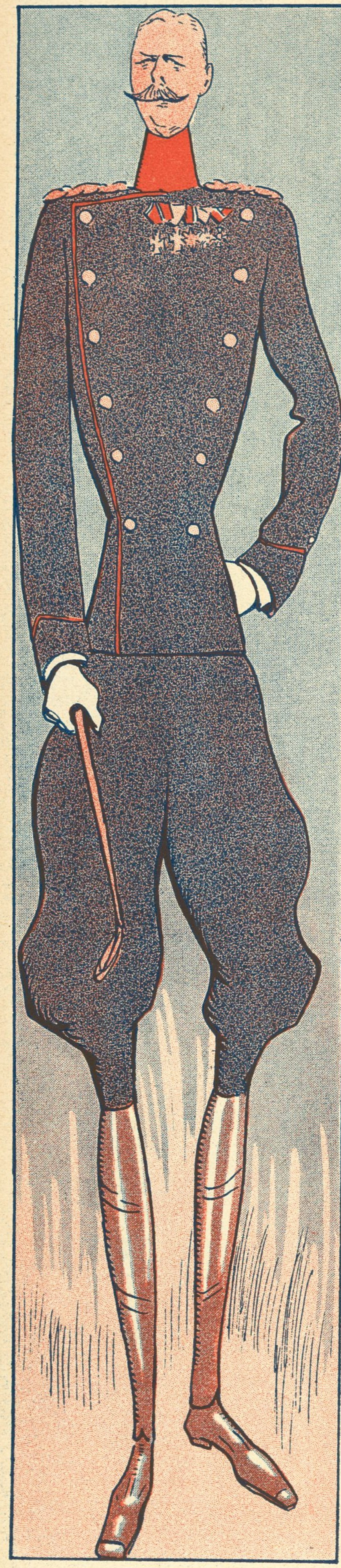

Lægekunstens Heroer XXII

Stabslæge M. I. Grønlund, Aarhus

Da Korpslæge Grønlund for et Par Aar siden gjorde det store Spring fra Korpslæge til Stabslæge og det endnu større fra København til Aarhus, var der Sorg i vide Krese. Den smukke Doktors klangfulde Studenter-Baryton og de smagfulde Middage paa hans store Landsted i Vedbæk havde samlet ham en stor Beundrerskare, som nu kun har Mindet og saa hans tro Jonatan Dr. *Jørgen Møller* tilbage.

Hvis det var Selskabslivet, han flygtede for, saa er han kommen fra Asken i Ilden. Han har forlængst erobret Aarhus, men Aarhus har ogsaa erobret ham. Aarhus elsker aandrige Læger og flotte Officerer. Den, der er begge Dele, forguder de simpelthen, især naar han kan klare en Udstillings-Kantatesolo som Grønlund.

Hans Hovedlidenskab næst efter Sangen er Ridekunsten. Den har givet ham en vis Tilbøjelighed til overfor svagere udrustede Individer at sætte sig paa den høje Hest. Men det maa siges til hans Undskyldning, at dette er en Nødvendighed. Ellers vilde nemlig Benene slæbe efter ham.

Kik

Etatsraad, Grosserer CHR. FILTENBORG

Ak, der er somme af os Menneskebørn, for hvem Livet former sig straalende og festligt som en yndefuld Vals over duftende og skælvende Rosenblade.

Chr. Filtenborg hører til disse Tilværelsens begunstigede Balkavallerer. Kast Blikket fra det store og straalende Smil, der saa velgørende lyser op i dette milde og elskelige Ansigt, eller læg Mærke til denne jyske Matador som han efter en stilfuld Middag paa Aarhusianernes »Royal« i lunt Velvære falder tilbage i en af de grønne Plüschsofaer ud imod Store Torv. Hvad er vel mere velsignet end at se et Menneske sidde mæt og glad for Verden — med strakte Ben, struttende Kravebryst og foran sig paa Marmorbordet en gul og let perlende Special i stilfuld Ramme af blaa og blafrende Ringe fra Hotellets bedste Havannacigar.

Nej — og saaledes forekommer det mig bør Chr. Filtenborg præsenteres for Omverdenen. Eller burde man tegne Billedet af ham fra Altanen paa den sollyse Strandvej, hvor han varme Sommereftermiddage i Kurvestol drikker sin Mokka med Udsigt til Molskystens blaa Bjærge. I begge Tilfælde vil man faa Forstaaelsen af, at det, da Landsudstillingen i sin Tid traadte ind under Virkelighedens Synsvinkel, blev en naturlig Trang hos en saadan Mand som god Bypatriot at yde en beskeden og efter ringe Evne afpasset Skærv til den heldige Løsning af en saa stolt Opgave. 30,000 Kr. var Størrelsen af Hr. Filtenborgs Bidrag, og i fjorten Dage var Byen stum overfor dette Bevis paa bravt Borgersind og storslaaet Uegennyttighed.

Et Stykke Tid overvejede man alvorligt at rejse den store og djærve Borger et Monument i levende Live, men efter bestemt Ønske fra ham selv blev denne Tanke opgivet. Desværre — trods al Beskedenhed gik der alligevel ikke lang Tid før Hr. Filtenborg kom til at indrømme Sandheden af den gamle Læresætning, at ingen undgaar sin Skæbne!

Sct. Clemens

Aarhus-Attraktioner

Det er ikke for meget sagt, at Landets Øjne hviler paa Aarhus. Vi havde nær sagt Ørene med. Hvad der af samtlige danske Stadsmusikanter er frembragt af Aarhus-Marscher, Galopper, Valse, Rheinlændere, Tappen- og andre mer eller mindre gale Streger, grænser til det utrolige.

Hovedattraktionen er — selvfølgelig — *Luftskibsafdelingen*. Den er overordentlig righoldig og særdeles lærerig at læse om. Saavel Farmans som Wrights Konstruktioner findes repræsenterede ved særdeles smukke Projekter, som har den store Fordel for Zeppelins, at de ikke kan havarere, dels fordi de kun findes i Fantasien, dels fordi Træerne paa Udstillingen heller ikke vilde være store nok til at strande paa.

Det er en Nydelse af Rang, naar man i Tanken en Sommeraften sætter sig i et af Udstillingens mange Luftskibe og svæver hen over baade den hvide By og den brede Aarhusbugt.

Men heller ikke *den sorte By* bør forglemmes. Den har i hvert Fald den Fordel for Luftflaaden, at den er til at tage og føle paa, og at Bladene daglig kan notere, at »atter i Dag bemærkedes paa Udstillingen talrige Udlændinge«. Hvis Aarhuspressen vilde ofre et af sine Medlemmer, f. Eks. Hr. *Th. Petersen*, som Festmaaltid til Negrene, vilde Sukcessen være sikret.

Man vil paa Flyveturen tillige kunne kigge langt efter de Herligheder, man kan vinde i *Udstillingslotteriet*. Vi har ikke Planen ved Haanden, men husker vi ret, er der blandt Gevinsterne et Par Lensgrevskaber, nogle Stamhuse og flere tusinde Villaer foruden en Del Sølvskeer, Sofapuder, kunstindustrielle Tændstiketuier o. s. v., saa at Lotteriet maa siges at byde den skønneste Udsigt for Spillere.

Og som bekendt er det jo netop *Udsigten*, som er det fineste ved den Udstilling.

Iøvrigt er Trafiken i Byen virkelig bleven helt livlig. Gaderne vrimler af Artister, Blaarædere, Visesangere, Tryllekunstnere, Reservekellnere og andre fashionable Tilrejsende, som i Aarhus fortærer de Subsidier, de i Mangel af Fortjeneste faar tilsendt fra godgørende Slægtninge. Det støtter Byens Opkomst svært.

Aarhus har nu en Gang besluttet at føre sin Verdensudstilling igennem, det koste, hvad det koste vil. Og man har konsekvent gennemført Hensigten lige til det mindste Stykke Smørrebrød, der koster dobbelt saa meget som i nogen anden Hovedstad paa Fastlandet. Aarhus forstaar at sætte Pris paa sine egne Goder. Skulde det ved Opgørelsen vise sig, at Byen trods alt ikke har haft tilstrækkelig *Tiltrækning*, saa kan den trøste sig med at have slaaet en Rekord, hvad *Optrækning* angaar.

Cim.

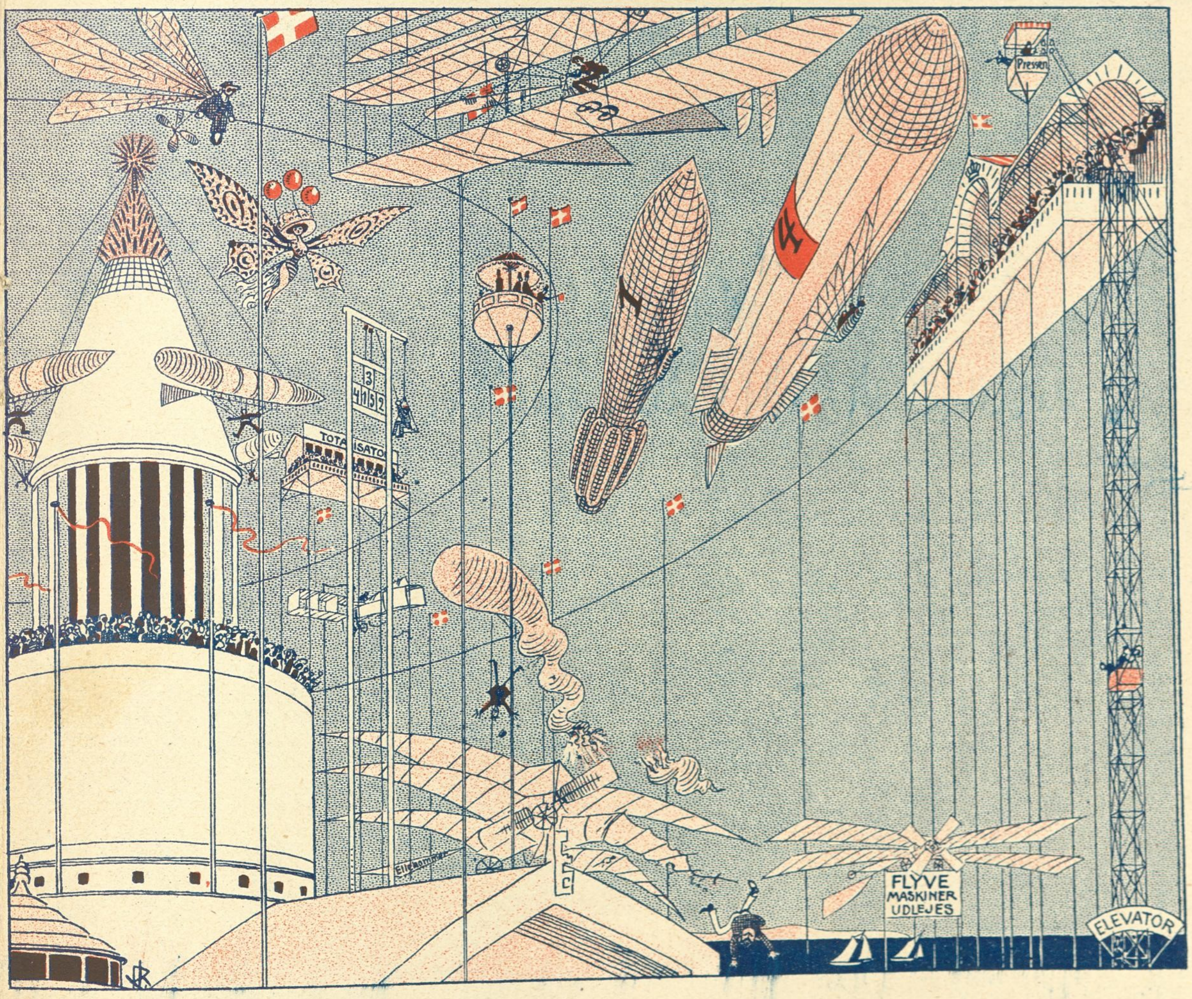

Verdenspressen 1909. I

Redaktør K. HANSEN,
Aarhus Amtstidende

Redaktøren for det gamle Bjørnbakkeblad har en vanskelig Opgave i denne Tid. Foruden at hævde de gamle Økonomiprincipper fra salig Larses Tid: Ikke en Øre til uproduktive Formaal. skal han holde sammen paa alle Jyderne, baade de J. C. Christensenske og de Neergaardske, om et større eller mindre Antal Fæstningsmillioner; desuden har Amtstidende ogsaa Zahle'ske Traditioner, hvorved Sagen bliver yderligere indviklet.

K. Hansen forstaar imidlertid storartet at holde den gaaende paa en i radikale Toner afstemt Hymne til Fløjforterne, der afsynges under Tilkasten af milde Blikke til de fremskudte Stillinger. Holder man K. Hansen fast paa de Meninger, han udtaler den ene Dag, siger han den næste, at det er virkelig heller ikke det, han mener. Hvad han i Virkeligheden mener, skal man nok faa at vide den tredie Dag. Og saa videre.

Han har stadig Ret. Han siger noget virkelig nyt hver Dag. Men det er aldrig det, han mener.

En klog Journalist har altfor travlt med at *skrive*. Skulde han oven i Købet have Tid til at *mene?*

Cimber

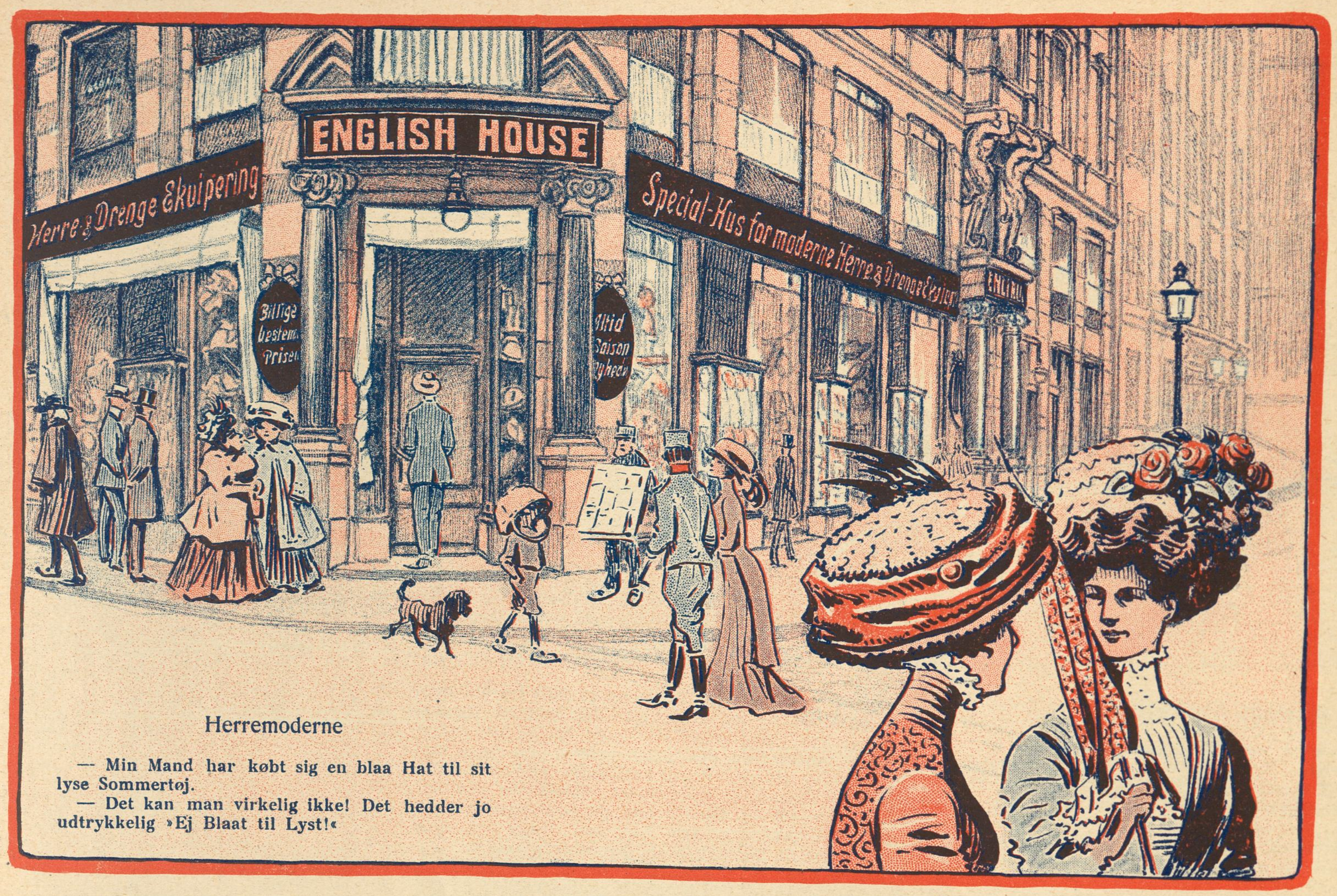

Herremoderne

— Min Mand har købt sig en blaa Hat til sit lyse Sommertøj.
— Det kan man virkelig ikke! Det hedder jo udtrykkelig »Ej Blaat til Lyst!«

En sød Sjæl og et sundt Legeme

Tegning af Th. Iversen

Københavnernes billige Sommerfornøjelser

Illustreret af R. Storm-Petersen

Droskehesten der er faldet! — Ja hvem kender ikke det Billede? Af en eller anden uopklaret Grund lægger det ædle Dyr sig pludselig ned paa Asfalten og nægter i Modsætning til Anders Nielsen at fungere videre. Forgæves trækkes den i Halen, forgæves tramper Menneskemængden oven paa det faldne Dyr, forgæves udstødes høje Hyl og Skrig — intet rører Hesten. Under alt dette vokser Tilskuerskaren, i hvilken der altid befinder sig nogle Medlemmer af »Hestens Værn« samt nogle Hesteslagtere, som vejrer Forretning. Og saalunde gaar da Talen:

— Det er uforskammet Dyrplageri i højeste Potens! — Kild den under Maven! Den maa jo ha' Pip, den gamle Tremmekanin! — Op med dig, gamle Jas! — Gud, Kuske burde være dannede Mennesker! — Hvor er Dyrebeskyttelsen? — Den har vel ikke Solstik? — Hold Kæft, det kan du selv ha' i denne Kulde! — Hvem siger du du til! — Sla' en Sæk over Hovedet paa den! — Det arme Dyr! — Hvor mange Bøffer kan der blive af den? — Tak, velbekomme! —

Efter en lille Stunds Forløb ankommer den praktiske Mand; der tages med fornyede Kræfter fat i Dyret, og under kolossale Pift og Skrig og Gud-Raab lykkes det endelig at faa Hesten op paa de stive Ben.

Fornøjelsen varer som Regel 2 à 3 Timer og er meget lærerig. *Københavner*

Tegning af Sven Brasch

Schnedler-Petersen

Paa Podiet staar nu Hr. Schnedler
og til Publikums Velvilje betler. —
Det Udtryk, det lyder forbandet,
men er Rimnød og slet intet andet.

Af vor sidste Post

Chr. H., Odder, *Bent C.*, *Rotciv*, *G. L.*, *Fanny P.*, *Anders W. H.*, *E. M. P.*, Odense, *Soldat*, Aarhus — Honorar er afsendt.

Bent C. — »Nedenstaaende Ordspil har jeg selv fundet paa, og jeg vilde blive meget glad ved at se det optaget i Bladet, saa meget mere som det snart er min 11 Aars Fødselsdag, og jeg synes, det kunde være vældig Sjov at faa et Par Æsker Tinsoldater foræret af *Klods-Hans*.«

Vi tror ikke, der bliver til mere end en enkelt Æske, men det er saamæn ogsaa mere end tilstrækkeligt. Hvad vil en fornuftig Dreng lege med Tinsoldater for? Spørg bare Frederik Bajer eller Borgbjerg. Men her er altsaa Ordspillet:

»Damen: Hvor mange Søskende har du, min lille Dreng? — Drengen: Tre Brødre og halvanden Søster. — Damen: Hvad er det for noget Vrøvl med din halvanden Søster? — Drengen: Det er ikke noget Vrøvl, for jeg har baade en Søster og en Halv-Søster og dem er der for Resten aldrig noget Vrøvl med.«

H. P. S. — Vi aftrykker Deres Idé til en Tegning. Desværre har den ikke formaaet at inspirere vore fast engagerede kunstneriske Medarbejdere, der paa Grund af de svimlende Gager, de oppebærer, undertiden gribes af Højhedsvanvid og foretrækker at lægge Benene op paa Bordet og ryger Havannacigarer (Notabene den administrerende Direktørs!) i Stedet for at gøre Deres Pligt. Men muligvis kan den virke mere opflammende paa vore mere tilfældige kunstneriske Assisterende. Voilà!

»Ærede Redaktion.

Idé til en Tegning.

En tyk prustende Familiefader i Skjorteærmer kører i Skoven paa sin Familiecykle, hvortil der er fastgjort Kurve (paa Hjul selvfølgelig) paa begge Sider af Cyklen, i hvilke de kære Smaa sidder, mens Mutter kører bagefter i Barnevognen, der ogsaa er bundet til Cyklen. Hun har Favnen fuld af Flaskefoder og Madvarer. Desuden har hun en Pisk i Haanden til at jage paa Fatter med eller ogsaa en Kande eller Sprøjte til at afkøle Fatter med eller en Revolver, som hun holder i højre Haand, mens hun dirigerer Cigaretten med venstre: »Fremad eller jeg skyder«, truende Mutters Røst lyder. Eller ogsaa kan hun cykle ved Siden af de andre med en Cigar i Mundvigen og en »raa« Mine. En Skødehund eller et Eksemplar af samme Race i en Snor. (Den er stædig.)

Familiefaderen drager
i Skoven med hele Familien,
med Flaskefoder og Kager.
Gid Kraften var god nok som Viljen.

Enten paa samme Billede (bagefter) elller paa et i Nærheden: Sønnen, der omfavner og kysser sin Kæreste (paa Cykle begge).

Sønnen smukt sin Suzanne fører,
medens frem de paa Cykler kører:
O, Suzanna! Hvor du dog er sød og fin,
Skoven grønnes, evig er du min.«

Chr. H., Odder (15 Aar) — »Vedlagde Tegninger, som jeg haaber maa blive optaget i Deres ærede Blad, er virkelige Begivenheder, som jeg har set og hørt og dernæst fæstnet paa Papiret.«

Kære Hr. femtenaarige Christian! Det er bestemt ikke sandt, hvad De der fortæller. For hvis De havde været Vidne til den umoralske Begivenhed, som er illustreret paa det første af nedenstaaende to Billeder, vilde De sikkert have protesteret.

Personlig er vi kede af, at De ikke var tilstede og nedlagde Indsigelse. I saa Fald var vi blevne forskaanet for to Tegninger, som oprigtig talt ikke er videre morsomme, og som vi kun optager, fordi en moden — men endnu tilbedelsesværdig Kvinde — der tilfældig i dette Øjeblik staar bøjet over os og med sin bløde Haand stryger vor af det tunge Ansvar, som paahviler os, furede Pande, netop er gaaet i Forbøn for Deres Ungdom. Og hende kan vi nu en Gang intet — eller næsten intet — nægte.

Et mislykket Mordforsøg

— Nu skal du hænges, dit Skarn!

— Saa, der sprang Strikken, og der løber Hunden nok saa fornøjet!

SAGFØRERE.

Aarhus. **Chr. Birch.**
Overretssagfører. Søndergade 11. Tlf. 1764.

Aarhus.
Sagførerfirmaet Christensen & Jensen, Frederiksgade Nr. 1, Telefon 241. Incasso. — Søsager.

Assens. **C. Birkholm-Christensen.**
Handelsincassationer. - Hurtig Afregning.

Nykjøbing Mors. **Birger Hoff.**
Sagfører, cand. juris. Incassoforretning. Hurt. Afregn. Forespørgsler besv. gratis.

Odense. **C. F. Simonsen.**
Energ. Incasso overalt i Provinserne. Prompte Besørgelse. - Personlig Ledelse.

Randers. Sagfører **Marius Christensen.**
Incassationsforretning for Jylland. Øjeblikkl. Afregning. Omg. Ekspedition.

Skive. **Søttern.**
Sagfører. Incasso overalt i Jylland. — Hurtig Ekspedition og Afregning. —

Thisted. **A. Gade.**
Sagfører. Handelsincasso.

HOTELLER.

Aalsgaard. **Aalsgaard Badehotel.**
pr. Aalsgaard St., $1^1/_2$ Times Rejse fra Kbhvn. Smukkeste Beliggenhed og Sandstrand. Værelser med Pension fra 4 Kr., uden P. fra $1^1/_2$ Kr. Al Komfort. 12 Billeder Aalsgaard og Omegn gratis. Postadr. Hellebæk. Tlf. Helleb. 22.

BÆKKELUND.
Sommer-Etablissement pr. Bækkelund St.
Jyllands smukkeste og historiske Egn. Anbefaler sig til Foreningers Udflugter. Bestillinger paa større og mindre Selskaber modtages. Pensionspris 3,50 Kr. pr. Dag efter længere Tids Forløb gives Moderation. Telefon 178 a Viborg. Baade og Bade forefindes i Hald Sø.

Jydsk Telefon Nr. 6 — Statstelefon Nr. 23.
Hoffmanns Hotel,
Frederikshavn.
Byens første Hotel. Omnibus ved Toge og Dampskibes Ankomst.
Telegr.-Adr.: Hoffmanns. Erik Balle, Indehaver.

Frederikshavn. **Central-Hotellet.**
Tel. 136. Nærm. Hotel v. Baneg. Elekt. Lys. 1. Kl. Køkken. LagredeVine. *Georg Christensen.*

Frederiksværk. **Hotel Arresø** (forh. Centralhotellet).
Byens største Hotel med Theater og Have. Pension $3^1/_2$ à 4 Kr. Foreninger modtages.

Løgstør. **Hotel du Nord.**
Byens ældste, største og bedste Hotel. W.C. *Edv. Jensen.*

Næstved. **Hotel Bellevue.**
2 Minutter fra Banegaarden. 1ste Kl. Værelser. Kr. 1.00—1,50. Prøveværelse. Tlf. 227. *J. C. Jørgensen.*

NØRRESUNDBY.
Hotel Royal
Nyt 1ste Kl.s Hotel.
H. H. Carstens.

Odense. **Hotel St. Knud.**
1. Klasse. Vestergade 64. Telefon 84 og 1441. *Carl Schmidt.*

Odense. **Missionshotellet „Ansgar“**
Eneværelser fra 1—2 Kr. inkl. elektrisk Lys. Ingen Drikkepenge. Karl ved Togene.

Roskilde. **Jernbanehotellet.**
Vis a vis Banegaarden. Godt Køkken. Moderate Priser. Elektrisk Lys, W. C. *R. Hansen.*

Skive. **Skyttes Hotel.**
Nærmest Banegaarden. W. C. elektr. Lys. Værelser fra Kr. 1,50.

Taarbæk **Badehotel.**
Tlf. Bellevue 63. Store Værelser med Balkon og fuld Pension fra Kr. 4.50. *H. Wittmack.*

ULVEHAVE BADEHOTEL
pr. Vejle. 20 Minutters Gang fra Vejle og Munkebjerg. Telefon: Vinding Nr. 7. Hotellet er smukt og stilfuldt monteret. Altan for hvert Værelse, henrivende Beliggenhed ved den for sin Skønhed berømte Vejle Fjord. Fjorddamperne anløbe Hotellets Dampskibsbro. Fuld Pension $4^1/_2$ á 5 Kr.

Viborg. **Jernbane Hotel.**
Værelser Kr. 1,25 á 1,50. *P. Sejersen.*

A. & M. — Naar A. N. Bogdanoff & Co.s Navn ikke staar paa Æsken, er Cigaretterne selvfølgelig ikke ægte. Forlang derfor udtrykkelig Bogdanoff 104.

Facsimile af den ægte Bogdanoff 104.

Fin russisk Cigaret.
25 Stk.—30 Øre.
Automatpakning:
20 Stk.—25 Øre.

KLODS-HANS

Redaktion og Ekspedition:
Citygade 22 - Telef. 5164.

Adm. Direktør: CHR. LAURITZEN
Redaktør: CHR. FLOR.

Annoncer fra Udlandet

For Tyskland, Østrig-Ungarn og Schweitz's Vedkommende modtages alene Annoncer gennem Rudolf Mosses Annonceekspedition i Berlin og dette Bureaus Filialer i Breslau, Chemnitz, Køln a. Rh., Dresden, Frankfurt a/M., Halle a/S., Hamburg, Hannover, Leipzig, Magdeburg, Mannheim, München, Nürnberg, Prag, Stuttgart, Wien, Zürich. Annonceprisen er 60 Pf. pr 50 m/m bred Nonp. Linie (Rudolf Mosses Normal-Liniemaal Nr. 3).

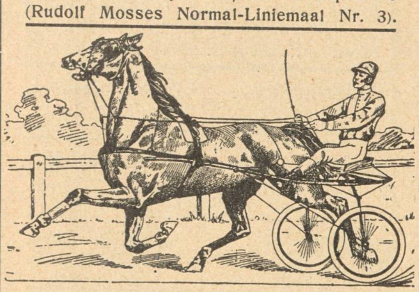

DET DANSKE TRAVSELSKAB.

Charlottenlunds Traverbane.

I. Sommermeeting.

Søndag den 20. Juni.
Onsdag den 23. Juni.
Søndag den 27. Juni.

LANDSUDSTILLINGEN AARHUS

Udstillingsbesøgende,
husk Banegaardsrestaurationen i Aarhus.
Hurtigste Servering.
Fineste Smørrebrød.
Stort Udvalg i á la carte Retter.

Klaverundervisning og Sangindstudering
saavel i Elevens som i eget Hjem.
Fru Emma Lundsted, Julius Blomsgade 21[1].
(Uddannet af Prof. Neruda og i Berlin .

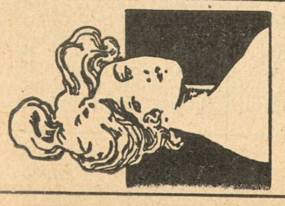

Brug altid
Aggerbecks
ægte Iris Sæbe
25 Øre.

Heinrich H. — Vittigheden »Har De været Soldat? — Ja, jeg blev taget til Husar, men saa døde Hesten, og saa blev jeg sendt hjem igen« er saa ældgammel, at De skulde skamme Dem over ikke at kunne lade den hvile i Fred paa sine. forøvrigt en Smule tvivlsomme Lavrbær.

Den lange (der lige har langet den lille en Lussing): — Bryd dig bare ikke om det, min Ven, vi er lige store Venner for det?

s + b. d. — Deres Tegning ejer i det mindste den Charme, som det Ualmindelige altid har for os. Blot forstaar vi ikke, hvorfor den lille har villet tage mod en Lussing. Med den Armlængde, han har, burde han, uden Hensyn til sin egen Mangel paa Længde, være en overlegen Bokser.

Frk. L. S. — »Jeg vilde sætte Pris paa, om Redaktionen vilde meddele mig, hvilket Resultat der kommer ud deraf.«

Redaktionen er uden mindste Vanskelighed kommet til det Resultat, at Vitsen egner sig fortræffelig for Papirkurven. Men vi skylder Dem at tilføje, at vi lige har anskaffet os en ny, der er af en saa udsøgt Beskaffenhed, at Deres lille Bidrag umulig kan føle sig fornærmet. Det kommer til at ligge midt imellem to anerkendte Forfattere, der har sendt os satiriske Epigrammer om hinanden, og som vi derfor med virkelig Skadefryd har ladet gøre hinanden Selskab.

G. L. — »De sender os følgende: »Jens og Maren alene. Maren: Hva' tænker do po, Jens? — Jens: Je' tænker ka'ske po ded samme som do, Maren. — Maren: Føj, føj, Jens! Hva' er do dog et væmmeli' Mandfolk!«

Vi optager den lille Samtale, fordi den vilde have glædet Schandorph, hvis han kunde have hørt den, og vi har altid Medlidenhed med ham, naar vi gaar gennem Østre Anlæg. Vi maa dog med det samme bemærke, at vi har endnu større Medlidenhed med Hørup, naar vi tilfældig kommer gennem Kongens Have. Men det undgaar vi ogsaa saa vidt muligt.

— Hvordan gaar det med Salget af dine Digte?
— Skidt!
— Hvad er der da i Vejen; vil Folk ikke købe Poesi mere?
— Jo, men de vil ikke betale 2 Kr. for mine Digte, naar de kan faa en hel Udgave af Shaksper's for det halve. Der er for megen Forskel i Prisen.

Nick og Chik — »Kære Klods-Hans! Hermed sender vi en Annonce. Vi haaber, at den kan finde Optagelse i *Klods-Hans,* da Tilbudet er ret enestaaende:

»En meget fordelagtig Kvindeseng kan straks faas tilkøbs. Der medfølger 104 Kr. aarlig samt fri Læge og Medicin, Lys og Varme m. v. Billet mrk. 9161 modtager Berlingske Tidende i Løbet af 3 Dage.«

Ja, De har ganske Ret. Tilbudet om en Kvindeseng paa disse Vilkaar er unægtelig højst ejendommeligt og endnu mere ejendommeligt er det, at det fremkommer i Berlingske Tidende.

Vi mindes uvilkaarligt den gamle smukke Sang »Sig Clara, hvorfor rødmer du ved Berlingske Avis«. Clara kunde i Sandhed have Grund til paa sit Køns Vegne at rødme over dette Tilbud om fri »Varme m. v.«.

Indsender — De har i »Kjerteminde Avis« fundet følgende Notits:

»*Forsamlingshusets Brand* — Det er nu konstateret, at Ilden i Fyns Forsamlingshus er opstaaet fra en Luftkanal, der passerede et Træskillerum, som under en Omforandring i Bygningen benyttedes til Komfur.«

Ja, er det ikke det, vi altid har ment, selv om vi ikke har sagt det — Folks Letsindighed i vore Dage er uden Grænser. Men alligevel — at benytte et Træskillerum til Komfur, det vilde vi have forsvoret.

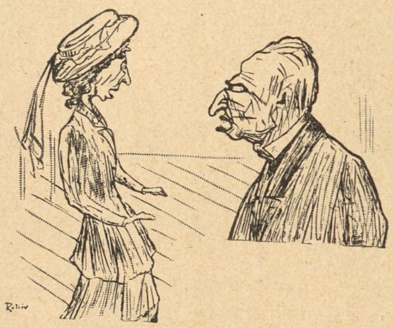

Ægteskabelig Tone

— Jeg kunde vel ikke faa 10 Øre til et Par Snørebaand.
— Saa! Ska' du nu ha' Penge igen! Jeg synes lige, du har faaet en større Forsyning.
— Nej!
— Jo, jeg synes for Pokker!

Rotciv — Deres satiriske Streg er forbløffende. Tillad os blot et eneste Spørgsmaal. Hvilket Handskenummer bruger den Dame?

Erik Spøg — Deres poetiske Minderuner over Folketingsmand Svend Høgsbro (frit efter Runebergs »Sven Dufva«) er ikke uvittige, men hvorfor krænke afdøde Sven Dufva ved en Sammenligning mellem ham og den faldne Ubetydelighed fra Storehedinge. Sven Dufva har aldrig personlig generet os i levende Live; af hvilken Grund skulde vi saa genere ham i hans Grav. Vi er da heldigvis dannede Mennesker.

H. H., Esbjerg — Deres »lille ironiserende Episode, som nylig er foregaaet i Esbjerg« er af Redaktion bleven modtaget med al den Ironi, den fortjener.

Lillien — Selv med Fare for, at De skal føle Dem som en knækket Lilje, beklager vi ikke at kunne bruge nogetsomhelst af det, De har sendt os.

K. J., Webersgade — Branderen om Ichias og Whiskyas er sagt hundrede Gange. Kunde De endda have turneret en med Kognak i! Helst Trestjærners.

NB. Indsendte Bidrag, saavel Tegninger som Tekster, opbevares ikke og tilbagesendes kun, naar Porto vedlægges.

Leverandør til H- -- Kongens Hof.

DANSKE HAMLET CYCLER
KØBENHAVNS CYCLEFABRIK
Indreg. Varemærke.

Hamlet,
Kjøbenhavns Cyclefabrik.
Fabriksudsalg
Kjøbmagergade 64,
Hj. af Kultorvet.

MÆRKE: KOKKEPIGE
Vega Palmin
MÆRKE: SOLSIKKE
Garanteret reneste, bedste og mest økonomiske Plantefedt til al Husholdningsbrug.

Grand Hotel
ODENSE.
Største og fineste Hotel paa Fyn.
Elektrisk Lys og W. C.
Telefon paa Værelserne.
James Perrot.

Brødrene Poulsens
Handelsgartneri, Peter Bangs Vej 30, Tlf. Godth. 317. Leverer blomstrende Blad-, Hænge- og Altanplanter. Altanbeplantn., Haveanl. og Vedligeh. udf.

Ældste danske Produkt

ALFRED BENZON
AB
MALTEXTRAKT

uovertruffet det bedste.

Silke-Cravates. * Største Udvalg. Bedste Kvaliteter. * **Silkehuset.** * Bedste Kvaliteter. Største Udvalg. * Silke-Paraplyer.

Tuborg Pilsner
Danmarks Nationaldrik.
Største Salg af Pilsner i Danmark.
Sidste Aar: **241.300 Hektoliter.**

Skandinaviens største Lager af
tropiske Fugle.
Største Udvalg, smukke Ekspl. fra Kr. 1,50 Parret. **Yngledygtige Undulat-Papegøjer fra 6 Kr. Parret,** talende Papegøjer og Kakaduer 10—15—25 Kr. pr. Stk. **Nordiske Skovfugle fra 50 Øre.**
Forretningen tilkendt 14 Sølvmedailler, Æres-, 1. og 2. Præmier i 1900.
L. Søncksen, Larsbjørnstræde 12, St.

Quaker Oats
En Pakke til 50 Øre
er nok til 30 Tallerkener Havregröd.

1. Kl. Barbér & Frisørsalon
Købmagergade 25, 1. Sal.
I. Loldrup.

CHAPCHAL FRÈRES
10 STK. 20 ØRE — **Reseda №18.** — 25 STK. 50 ØRE
ÆGTE RUSSISK CIGARET

Magasin du Nord beskæftiger i sine Fabriker i Landskronagade flere Hundrede Arbejdere og tilvirker paa Væverierne uldne Kjoletøjer, Linnedvarer, Dækketøj, hvide Varer, Møbelstoffer, Bomuldsvarer og mange andre Manufakturvarer, som med Fordel kanne fremstilles her i Landet. Ved Køb i Magasin du Nord har Publikum saaledes Fordelen af at kunne erholde Varerne fra selve Fabriken og sparer derved Mellemhandlerens Avance.

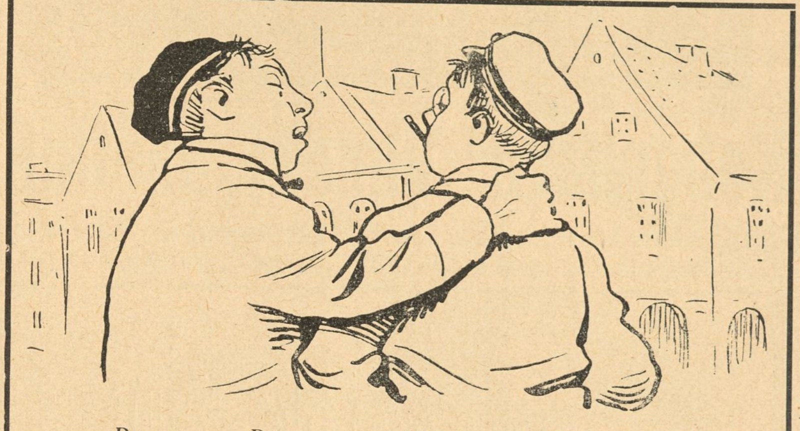

— Du — — — Du — — — i Morgen begynder jeg paa et nyt Liv — — — paa — paa et nyt Liv — — i — i Morgen — — — men la' vær at vække mig for tidlig!

GLOBUS JUVEL Spise-Chokolade

Det ny
Missionshotel,
Helgolandsgade 4.
Telefon 6906. Svend Hansen.

H. Steensens 3 Stjerne-MARGARINE er altid den bedste

Højeste Laan paa
Klasselodder, Fornyelse paatages. Gevinster udbetales. Assistentshussedler, Rente 4 Øre af Kr., Møbler, Cycler, Partivarer, Rejsetøj, Guld, Sølv, Uhre, Seng- og Gangklæder, Linned, Bøger m. m. Panter over 20 Kr. hentes frit. Ugenert Indgang ligeoverfor Kommuneskolen.
Nansensgade 37 St. (gl. Nr. 25 B).
Holm.

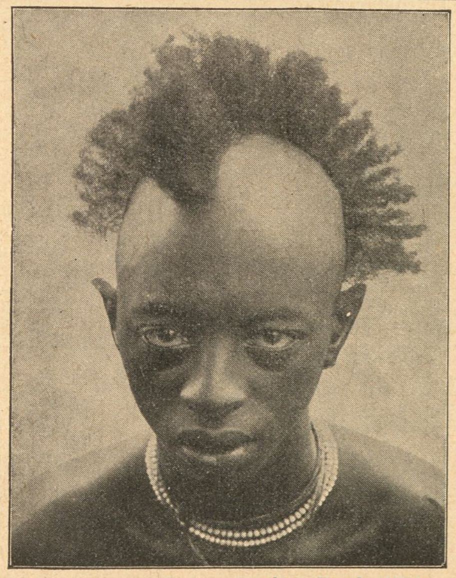

phot. Prmlt. Weiss.

Specialkatalog Nr. 309 over Prisme-Binocles, galilæiske Kikkerter, Sigtekikkerter og Mikroskoper portofri.

Fotografisk Hovedkatalog Nr. 309 over Kameraer og Objektiver, Projektions-Apparater, Apparater til Mikroskop-Fotografering portofrit paa Forlangende.

Over 5000
fotografiske Optagelser foretoges paa Hans kongelige Højhed Hertug Adolf Friederichs Kolonialexpedition, uden at Apparaterne under den 1¾ aarige Expedition havde lidt nogetsomhelst i Ydeevne eller Brugbarhed trods de tropiske Vejrforhold og Strabadser

Kameraer og Objektiver vare fra
Voigtländer *& Sohn, A.-G., Braunschweig.*
Filialer: Berlin, Hamburg, Frankfurt a. M., Wien, London, Moskau, Paris, New York,
Faas gennem alle fotografiske Forretninger.

Dir. A. CARLSEN, Ing. Kapt. H. Ing. P.
DANSK PATENT KONTOR Ø 5570
KJØBENHAVN, Ø.
Jærnbanegade 6.

HANSONS STEMPELFABRIK NY ØSTERGADE 2
TF. 354 MÆRKEPLADER
Signeter, Dørplader, Haandtrykkerier, Brændejern, Numeratører, Perforérer.

Carl Bang. Fiskeforretning. Gl. Strand 28. Telefon H 851.

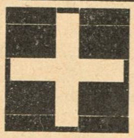

Wilsons Gummivarelager
Gothersgade 12, København.
Alle Sygeplejeartikler mod Efterkrav. Ill. Prisliste.

Det eneste hygiejnisk fuldkomne, i Anlæg og Drift billigste
VARMEANLÆG FOR VILLAER
er det forbedrede amerikanske Central-Friskluft-Opvarmning.
Installeres i enhver — ogsaa ældre — Villa. Forlang Prospekt.
K. Thomsen. Vester Voldgade 2. København B.

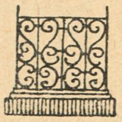

Have- og Gravgelændere,
saavel af smedet Jærn som af Jærntraad, leveres fra 4 Kr. pr. løbende Alen, samt elegante og billige Jærnporte. Illustreret Priskurant tilsendes. Ordres til Provinserne ekspederes. Mange Anbefalinger foreligger.
Telefon 2790.
V. Fiedler, H. C. Ørstedsvej 30.

***Vibe-Hastrups** Læder-Creme gjör **Fodtøjet blankt** og bevarer Læderet.*

Nobro Maltekstrakt

Savon aux Violettes de Parme
fra C. RAFN's Fabriker, Aalborg, er dog den bedste af alle Sæber, skønt den kun koster **50 Øre.**

Intet til Haarets Pleje kan sammenlignes med **Gothenborgs Is-Vand,** renser, styrker og forfrisker som intet andet.
Faas overalt. Hovedoplag: Madsen & Wivel, Kbhvn.

Kupon til Fraklipning og Indsendelse til Ekspeditionen, Citygade 22. Angaaende Præmier etc. se Nr. 35.

Køb Damehatte i Pilegaarden. Europas største Hattebazar. 17 store Udstillingsvinduer. **Pilestræde 16.**

Spis Middag
Kl. 12-2 el. Kl. 3-5. Rosengaarden 14.
Tjenestepigeforeningens Fagskole. • •

Rud. Kramper & Jørgensen. HORSENS.

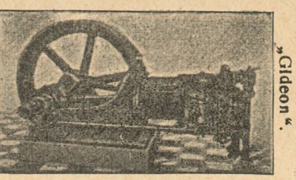

Sugegasmaskinen „Gideon".

Baby Flaskevarmer og Sengevarmer.
Det yderste Rum fyldes med kogende Vand. **3 Kr** Forsendes mod Indsendelse af **Kr 3,35**
Bøgelund-Jensen,
Specialforretning i Køkken Udstyr.
Raadhuspladsen 2,
Telf. H 863. Holmerhus.

Er et ufejlbarligt Middel mod skør og revnet Hud.
CLEMATIS CREME
VALDEMAR JØRGENSEN
PILESTRÆDE 40.
Hj af Sværtegade.

Det originale Maltet Brød fra Schulstad & Ludvigsen kendes paa at det altid bærer dette Mærke
MALTET SL

Den nye Brødskærer „Fix" skærer let al Slags Brød i glatte Skiver
Patent Ludvigsen
Faaes hos alle Isenkræmmere

Photos, Kunstnerstudier, 350 Miniatur, 30 Visit, 1 Cabinet for 1 Kr. (Frimærker).
O. Schladitz & Co., Berlin W. 57, Kd.

Bogsamlinger samt enkelte Værker og Bøger købes til antagelige Priser.
M. P. Madsen, Nørregade 4, 1. S., fra 9–6. Skolebøger købes ikke.

LEVRING & LARSEN

104. GL. KONGEVEJ 104
aut. Installatør af elektrisk Lys

UOVERTRUFFEN TIL FREMBRINGELSE AF EN SMUK HUD
KALODERMA-GELÉ & KALODERMA SÆBE.
GRAND PRIX VERDENSUDSTILLINGEN ST. LOUIS 1904.

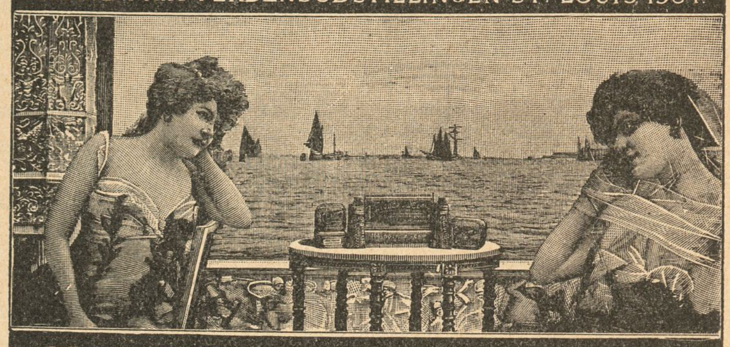

KALODERMA F. WOLFF & SOHN. KARLSRUHE.
FAAS PAA APOTEKERNE SAMT I PARFUMERI & FRISØR-FORRETNINGER.

Københavns Vandkuranstalt.

Anbefaler alle medicinske Bade.
Toldbodvej 7. Telefon Palæ 659 y. Kbhvn. Forlang Prospekt.

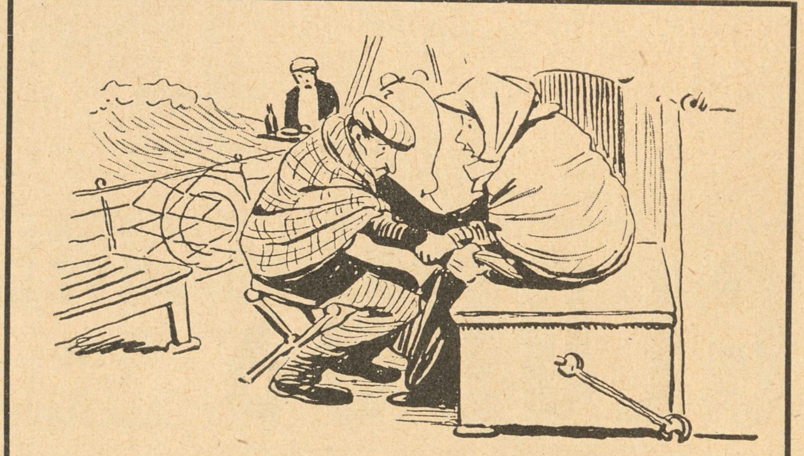

Fruen (til sin søsyge Mand): — Skal jeg sige til Opvarteren, at han skal bringe din Mad ned i Kahytten?
Manden: — Nej Tak, — sig til ham, at han hellere maa smide det hele overbord med det samme!

CHRISTIAN F. KEHLETS
Favorit Chocolade
pr. Pd. 1,00, 1,20, 1,40, 1,60, 1,80.
Fineste Velsmag.
Største Næringsværdi.

Stempler, Signeter leverer Clicheer billigst
F. Bøttcher, Gravør Aalborg

TYSK
INGENIØR AKADEMI
WISMAR V. ØSTERSØEN
KURSUS FOR UDLÆNDINGE
OPTAGELSESBETINGELSER EFTER PROGRAM

F. A. Thiele Købmagergade 5.

Elisabethsmindes Kogechokolade
Caracas Kr. 1,60 „ 1,40
Vanille Kr. 1,20 „ 1,00

Kronevanille Chokolade Kr. 1,20 „ 1,00
Vanille Brud Chokolade Kr. 1,20 „ 1,00

Sidste Nyheder.
Billigste Priser.
KJØBENHAVNS LAMPESKÆRMEFABRIK.
Frederiksberggade 27.
Udsalg 1ste Sal. — Telefon 7101.

Brødrene Tychsen's Damp-Chocolade-, Kæks-, Biscuits-, Marzipan-, Rocks-, Drops- og Sukkervare-Fabrik. Odense.

Haarets, Hudens og Tændernes Pleje.
Alt hvad der eksisterer af
virkelig gode Specialiteter
faas i
Parfumerie Breinings Udsalg,
Østergade 26 (City). — Frederiksberggade 40 (Bristol).
Gl. Kongevej 145. — Strandvej 175.
Aalborg. Aarhus. Odense.

JAVOL
For Damer er det interessant at vide, at Javol, dette fortræffelige Middel til Haarets Pleje, gør Haaret blødt og let at frisere. Javol koster pr. Fl. Kr. 1,50, Doppelflaske Kr. 2,50. Faas overalt. Hovedoplag: Vaisenhus - Apotheks Materialhandel, Kronprinsensgade 1.

Horsens Sejl-, Sække-, Telt- og Presenningfabrik. ⊙ Brdr. Mortensen.

A. C. Gaméls patentbrændte **Java-Caffe.**
Etableret 1805. Kun ægte Java-Caffe af fineste Kvalitet. Friskbrændt og malet hele Dagen. Etableret 1805.
Udsalg: 27, Østergade.

Fuldstændig gratis

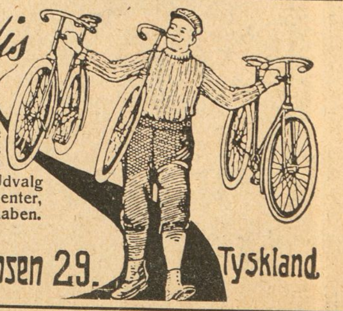

og franco, samt uden at De paatager Dem nogensomhelst Forpligtelse til at købe noget, erholder De vort store danske Hoved-Katalog over de bedste Cykler Mærke **„Jagdrad"**. Fineste Præcisionsarbejde, derfor 2 og 5 Aars Garanti. Prima Cykler med Klokkelager, complet med Pneumatik Kr. 45.—, 53.—, 54.50, 57.—, 58.— o. s. v. Stort Udvalg i Tilbehørsdele, Pneumatik, Symaskiner, Musikinstrumenter, Elektriske Lommelamper, Staalvarer, Ure og Skydevaaben.
☛ Salg direkte til Private. ☚
De tyske Vaaben og Cyklefabriker, Kreiensen 29. Tyskland.

* *Fonnesbech's The. Østergade 10. Telefon 252.* * *Fonnesbech's The. Østergade 10. Telefon 252.* *

Kupon til Fraklipning og Indsendelse til Ekspeditionen, Citygade 22. Angaaende Præmier etc. se Nr. 35.

CIGAR- OG TOBAKSFABRIKEN „DANMARK",
NIELS HEMMINGSENSGADE 20 KØBENHAVN

Vort Land

PRIS: 4, 5, 6, 7 OG 8 KR. PR. 100 STYKKER
I FORTRINLIGE UDSØGTE KVALITETER
FORM- OG HAANDRULLEDE

Forlang vort' nye Cycle-Katalog for 1909!
Herrer Agenter kunne skaffe sig en god Bifortjeneste ved at optage Ordres for os.
Obs. Enestaaende billige Priser og Prima Varer. Skriv straks til
Dansk-Svensk-Staal-Aktieselskab,
Vesterbrogade 24, København B. Telefon 9122.

·NATIONAL·
AKTIE-KAPITAL:
1 MILLION KR.
Agenturer i ca. 100 Provins og Stationsbyer.
HOVEDKONTOR
NØRREVOLDGADE 13-15
KØBENHAVN
Forlang Tilbud.
TEGNER
SYGE &
ULYKKESFORSIKRINGER
I ALLE
SAMFUNDSKLASSER

SINALCO
Alkoholfrit!
Er det guddommeligste De kan nyde.
Faas paa alle Restaurants.
Sælges hos de Handlende i 1/3 Liter Fl. à 12 Øre.
Eneste Fabrik i Danmark.
Dansk Aktieselskab „Sinalco".
Fabrik og Kontor: Amaliegade 28.
Telefon 5828.

LAX
I alle Kvaliteter
Gaasebryst, Oksetunger
etc. anbefales.
Alt i første Klasses Varer.
Handlende og Restauratører Rabat.
Telef. 817 & 8231. **Jacob B. Krøll.**
Klareboderne 10. Kbhvn. K.
Højeste Udmærkelse paa Kogekunstudstillingen.

Harmynta Laban en af Kungsholmsligans kväsigaste grabbar, som ärft 12,50 efter en släkting och skall utkvittera summan på posten, har låtit Fia med Foten och Norrköpings-Lotta bevittna sin namnteckning, men den expedierande känner ej vittnena.

Harmynta Laban: — Ingenting annat, dom ä så lätta att bli bekanta mä så!

STRIX

Livsforsikrings-Aktieselskabet
„Gresham"
tegner alle Arter af Livsforsikring paa fordelagtigste Vilkaar.
Raadhusstræde 6. Telefon 5782.

R. WENGLER.
AMAGERTORV
7.
Illustr. Prisliste franco.

BUCH
Stempelfabrik.
P. D. Buch, Ryesgade 11, Aarhus. Telefon 647. Eneste Fabrik i Landet, der udelukkende fabrikerer Kautschukstempler.
Agenter antages overalt i Landet til høj Provision.

SVENDBORG BRYGHUS
„Ah-h! Svendborg Øl-!"
Bock-Øl
Lager-Øl
Pilsner-Øl
Dobbelt-Øl

Central Hotel,
Raadhuspladsen 16, København B. **Centralvarme, Elevator, elektr. Lys og Telef.** paa Værelserne. **Obs.** I Vintermaanederne stor Moderation. **Poul Møller.**

Cæmentium
eller „Flydende Porcellæn".
»Cæmentium« er engelsk **Porcellæns-Kit,** der bliver stenhaard, naar den tørrer, og som da hverken paavirkes af Ild eller Vand. Reparerer alt. 50 Øre pr. Daase. Frimærker modtages. Til Provinsen 9 Øre extra til Porto og Emballage.
STANDARD Mønsterforretning.
Vimmelskaftet 45. Telefon 9794.

CLICHER
af enhver Art for
Bogtryk,
Messing, Zink og Kobber
*
Illustrering af Prislister
til ekstra billige Priser.
1. Kl. Tegnere.
*
Leverandør af Illustrationer til
Telefon 5085. KLODS-HANS
Charles Hansens Repr.-Anst.
Pilestræde 19, Hj. af Silkegade.

Worning & Petersen's Xeroform Sæbe. pr. Stk. 25 Øre

Arb. Bryggeri „Stjernen".
Lager — Porter — Pilsner.
Mørk Skattefri.
Half and Half.

Emil Brandts Vinhandel,
Hyskenstræde 10. Tel. 1390.
Udsøgte Vine fra 1. Klasses Huse anbefales.

til Menneskets Sundhed er den eneste ægte
Nephthys-Livs Essents
faaes overalt; en gros hos S. Madsen, Aarhus.

Frederiksberg Gasværk.
Knuste Kokes . . . Kr. 1,70.
Hele Kokes . . . . . Kr. 1,45.
Hertil kommer Kørsel, Op- eller Nedbæring efter Takst.
Ordres modtages saavel til Afhentning som til Levering straks.
Kontor. **Gl. Kongevej 120,** Telf. 3607.
Hele Ladninger læsses frit paa Gasværkets Sidespor.

HERM: N. PETERSEN & SØN
Etableret 1849.
Bredgade No. 23

UNIVERSAL helbreder alt **Gigt og Ischias** faas hos Colonialhandlerne & Materialister
Pris $1\frac{1}{2}$ Kr. en gros Hoveddepot. Telf. Vest. 3107.

Bestil hos Deres Gartner en Daase **Engelsk Blomstergødning** Clays Invigorator, og De vil hurtig iagttage en forbavsende Trivsel hos Deres Potteplanter. 1 Pd. 50 Ø., ½ Pd. 35 Ø. i lugtfri Blikdaaser med udførlig Brugsanvisning. Eneforhandler for Skandinavien: L. Dæhnfeldt, Odense.

ECCE EGO CIGAR A/S

BROs LØVE CREME
GØR FODTØJET BLANKT OG BEVARER LÆDERET

Ny Musik.
Fra Landsudstillingens Aabnings-Program:
Aarhusianer Parade-Marsch
af
H. T. Manicus.
Pris 75 Øre.

Nyeste Vals Succes:
La Fortune
Valse Boston.
1 Kr. 50 Øre.

Internationalt Musik-Sortiment.
(Knud Larsen.) Gl. Kongevej 98.

Kasinol Sæbe
Den ægte fint parfumerede af ca. 40 Læger anbef.
25 Øre pr. Stk. faas overalt
N. N. Blumensaadts Fabr. Odense.

Musik-Instrumenter og Pianolaen.
PETERSEN & STEENSTRUP,
St. Kirkestræde 1.

Nordisk Patentbureau.
Patenter udtages billigst og sælges.
Hans Pedersen.
Kbhvn. Rosengaarden 12. Tlf. 9724

Torpedo Frihjulsnav
er det mest efterspurgte og derfor det bedste.

De forenede Mineralvandsfabrikker
Tlf. Obro 801. **„SELTERSKILDE".** Tlf. Obro 801.
Mineral- og medicinske Vande
faas paa alle større Hoteller og Restauranter, Eks. d'Angleterre, »Hafnia«, Turisthotellet o. s. v.

Aarsleffs Esprit de Valdemar
anbefales som den mest forfriskende Parfume.

— Men Fru Jensen dog, hvad har De gjort ved Bobbemand?!
— Ja, han skulde jo ha' Mundkurv paa, men det nænnede jeg ikke, og saa satte jeg ham i Rottefælden!

Phønix Normal Brød

Hof-Fotograf Carl Sonne,
Gothersgade 45 (den ny Hjørneejendom),
Indgang i Christian den IX.s Gade.

„Le Khédive—Ed. Laurens"
Fineste ægyptiske Cigaret
KUN ÆGTE, NAAR NAVNET ED. LAURENS FINDES I VANDTRYK I HVER CIGARET

Flere hundrede Kroner
kan tjenes ved at modtage Bestillinger paa Stempler, Tryksager m. m. Skriv efter Prisliste.
J. Jørgensen,
Ny Rosenborg, Esbjerg.

BREMERHOLMER

Fin gammel **Akvavit,** lagret paa Madeirafade
50 Øre pr. ½ Fl.,
25 Øre pr. ½ Fl.,
faas overalt
Hoveddepot Havnegade 15
Telf. 9331

DRIK ÆSKULAP
Hjælp ved Blodkongestioner.
Niemann, Hamburg, Rutschbahn 10.

"D.C.L." WHISKY

Circus A. Ciniselli.
Hver Aften Kl. 8 pr. stor brillant Forestilling med stadigt vekslende Program. Optræden af alle første Rangs Attraktioner. Hver Søndag Kl. 4 Familieforestilling, hvortil hver Voksen har Ret til **gratis** at medtage et Barn.

Peter Schannongs Monumenter.
St. Kongensgade 84
(ved Marmorkirken),
hvor jeg træffes personlig.
Ill. Prisliste gratis. Tlf. 3979.

Reserveret
Fotograf Hermansen,
Aarhus.

Gak ikke, men gaa til **MADSEN-LIND** og køb Bøger.

Har De Tandpine
brug Chr. V. Mendes berømte
DENTIN
som hurtigt stiller de heftigste Smerter.
Faas i Glas à 45 Øre.
9, Kronprinsensg. ny Materialh. 9.
København K. — Telefon 8418.
Forlang udtrykkelig
„Chr. V. Mendes Dentin

LOTZES Hæmatogen Hæmatogen-Chocolade Hæmatogen-Kapsler Hæmaglobin-Pulver **mod Blodmangel.**

KLODS-HANS

D. 27DE JUNI 1909 · 10DE AARG. No 39

Lille Lise har været i Skoven med store Søster og Student Petersen. Da de kom hjem, spørger Mo'r lille Lise:

— I blev længe borte . . . hvad bestilte I i Skoven?

Lille Lise: — Aa — vi havde det saa morsomt, vi legede Skjul, jeg skulde gemme mig, og de andre var saa længe om at finde mig.

Tegning af Axel Thiess

Tegning af Axel Jørgensen

Hva' si'er han?

Hr. Redaktør!

De har sendt mig dette Billede af *Axel Jørgensen* og bedt mig ledsage det med en *passende* Tekst.

Aner De, hvad de forlanger af mig? Hvorledes tænker De Dem, at en passende Tekst til et saa upassende Billede passende kunde formes?

Det vilde være mig den letteste Sag af Verden at gøre det, men jeg gør det ikke. Jeg gør det absolut ikke — for Deres egen Skyld, for Deres Families Skyld, og for vort kære Fædrelands Skyld, som nu en Gang har vænnet sig til i Klods-Hans kun at finde hvad der kan læses højt i bedre Familier uden at det er nødvendigt først at sende Børnene ud til Kokkepigen.

Jeg kunde for Resten ogsaa lide at se det Ansigt, Klods-Hans' Direktør vilde sætte op, naar han saa den Tekst, jeg kunde skrive — hvis jeg vilde — til det Billede, som Aksel Jørgensen i et af sine desværre saa hyppige Anfald af moralsk Forvildelse har fæstet paa Papiret. Han vilde rive Skægget ud af sit Hoved, bedække sig med Aske og anraabe sine Fædres Gud om at løse op for ham.

Det vilde være mig et Øjebliks Sag med et Pennestrøg at ødelægge alt, hvad Biskop Balle, Grundtvig, Frøken Esche, N. P. Jensen og Herman Bang har bygget op af stort og skønt og pænt i vort Folks Bevidsthed ved bare at nedskrive de fire—fem danske Ord, som det unge Menneske siger til de to Damer han aabenbart rent tilfældig møder paa et mondænt Sted (muligvis d'Angleterres Palmehave).

Men jeg gør det ikke. *Parole d'honneur*, jeg gør det ikke. Klods-Hans' Direktør skal ikke kunne sige, at det er mig der jager Abonnenterne bort. Hvordan han klarer den med Aksel Jørgensen, bliver hans Sag.

Bastian

Reform-Trafik

Generaldirektoratet for Statsbanerne har efter Ordre fra Trafikministeriet udsendt følgende Dagsbefaling:

1) Samtlige Tog (Iltog, Eksprestog o. s. v.) der har den Ære at medføre Hs. Ekscellense Trafikminister *Jensen Sønderups* Datter *Ydun*, har at holde ved de Stationer — eller Steder mellem Stationerne — hvor det behager hendes Ekscellence at dvæle.

2) det samme gælder med Hensyn til Hs. Ekscellences Søn *Stærkodder Jensen*, hans Svigermo'er *Edda Petersen* og hans Kusine *Frigga Ygdrasil Olsen*.

3) Naar Hs. Ekscellence Jensen-Sønderups berømte Yorkshire-Orne »*Sæhrimner*« skal føres til Dyrskue, stanses Trafiken foreløbig paa samtlige de Baner, ad hvilke Ekscellencen Sæhrimner behager at drage, og bør der til Dyrets Disposition stilles en Salonvogn, eventuelt Sovevogn.

Ledvogterne paa de Strækninger, ad hvilke Transporten foregaar, har at stille i Gala ved Forbikørslen og udbringe et nifoldigt Hurra for Fædrelandet.

4) Paa de Strækninger, hvor Hs. Ekscellence Jensen-Sønderup har Familie, og hvor der ikke findes Statsbaner, vil saadanne snarest være at anlægge.

Loke

Ferie-Udgaven
af
Det store Familie-Hefte
udkommer i Dag. For 25 Øre morsom og underholdende Læsning i selv den længste Ferie. Faas i alle Bladudsalg og paa samtlige Landets Jernbanestationer.

Fips og Tonny

Om Dagen er der i Frederiksberggade Vognrummel.
Om Natten er der samme Sted Clowntummel.

Klaus Berntsen

Han fattede Tanken,
om Haandværkerbanken
nu ogsaa var sikker — og nu er han striks!

Han roder og rager
i Skabe og Sager, —
Gud ved, om han finder dens Potte-med-Nix?

Bidstrupmiddagen

Da blandt de vise Fædre der af Socialister kun var lidt a',
da gjorde samme Herrer Nar af dette Højres Bidstrupsmiddag.
Men nu, da de en Bunke er, skal op Kommunen rigtig kræse.
Tænk, Spisesedlen staar paa: Lamm og stuvet, fin Borgmesternæse.

Atter en Nordpolsfart

Bort Mikkelsen rejser med sin »Alabama«.
Paany spørger Verden om: Sport eller Drama.

Kejser-Eskadren

Russeren plaffed' en Englænder ved Pitkepaasi.
Han skyder da altid, som han var taasi.

Politikens Aalholm-Telegram

»Grev Rabens Datter her paa Greveborgen,
Suzanne, holder Fødselsdag i Morgen«. —
Den danske Adel interesserer Cawling
og særlig altsaa Snobberiets Avling.

Valdemar Nielsen i Kiel

Nielsen gav Bølgen et Skvalp a' Trods,
derfor sejrede hans »Albatros«.

Odense-Obersten

Oberst Aren-aren-
drup, drup, drup
er saagu saa rar en
Knop, Knop. Knop.
Laver Baren-baren-
piger i en Svup
af Sergenterskaren
i sin Trup, Trup, Trup.

Direkte til Læserne

Som Læserne vil vide, findes der nu i hvert Nummer af Klods-Hans en Kupon, paa hvis ene Side der staar skrevet med trykte Bogstaver: Hvilket Tekst-Bidrag i dette Nummer af Klods-Hans finder De morsomst? — Meningen med dette er altsaa, at der skal stemmes paa Medarbejderne, og den, som i Løbet af Aaret opnaar flest Stemmer, vil da faa overrakt for 100 Kr. Skillinger samt en Cigar, hvilket altsammen tidligere har været meddelt her i Bladet og kun gentages, fordi jeg skriver paa Linjebetaling.

Men hør nu:

Saasnart jeg hørte om denne Plan, der er undfanget i Direktørens Hjærne under et Mareridt, gik jeg hen og satte mig i forskellige Udgifter, idet jeg gik ud fra, at det bliver mig, der skal have de 100 Kr. For at nævne et Par Eksempler: Jeg bygger for Tiden en Villa paa Strandvejen, jeg har giftet

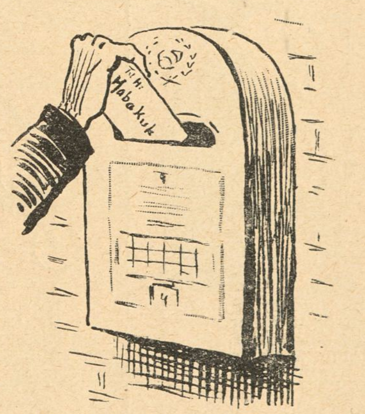

mig, lærer at spille paa Mundharmonika hos en dyr Kapelmusiker, har købt en Hund og løst tre Hundetegn, har adopteret ni Børn, ryger altid to Cigarer ad Gangen, tager en forfærdelig Bunke Forskud hist og her og enkelte andre Steder, laant Penge her og hist, besluttet at betale dem tilbage ved Lejlighed, anmodet om at maatte betale mere i Husleje, købt en Grammofon, punkterer med Forsæt min Cykle for at støtte en Cyklehandler, meldt mig ind i Hestens Værn samt Træ- samt Kapskoforeningen ogsaavidere ogsaavidere. Med andre Ord: jeg lever over Evne og forudser et Krak hvis jeg ikke vinder Præmien.

Derfor siger jeg direkte til Læserne: *Der maa helst stemmes lige direkte paa mig!*

Dette er saa langt fra tomme Ord, at det tværtimod og lige direkte stik imod er mit ramme Alvor. Engang imellem skal man jo være alvorlig, ak ja.

Atsaa tillader jeg mig at anbefale mig til Læsekredsens Bevaagenhed, idet jeg paa egne og de Adopteredes Vegne udtaler Ønsket om, at De, kære Læser, aldrig maa mangle Smaapenge, men at De altid maa være i Stand til at give igen, dog saaledes at De ikke lader højre Haand vide, hvad den venstre gør og omvendt, hvis De ikke er kejthaandet, hvad De jo næppe er og selv om saa var ikke selv kan gøre for.

Jeg haaber, Tydeligheden af og Alvoren med mine Ord fremgaar tilstrækkelig tydeligt og alvorligt af dette, nemlig at de bør lade Deres Stemning gaa ud over mig.

Ærbødigst *Habakuk*

Lazarol-Konkurrencen
i Pinsenumret

I denne indkom der 5—600 rigtige Løsninger (La femme x). Nedenstaaende 25 udtoges ved Lodtrækning:

Buch, Erik, Østerbrogade 51 a, 3., Kbhvn.
Broust, Victor, Lipkesgade 16. Kbhvn.
Blume, Alfr., Pastor, Dosseringen 45, Kbhvn.
Aggerbeck-Christensen, Telegrafist, Drewsensvej 34, Silkeborg.
Christensen, Gaardejer, Stenløse.
Ditlevsen, D., Stormgade 23, St., Kbhvn.
Friis, E., Amagerbrogade 162, Kbhvn.
Fischer, Frisør, Holmens Kanal 24, Kbhvn.
Friede, Angelo, Rigensgade 25, St., Kbhvn.
Greve, Aase, Frk., Frederikssundsvej 37, Kbhvn.
Hansen, Chr., Overinspektør, Sdr. Boulevard 84, Kbhvn.
Henrichsen, Sigv., Fr.holms Kanal 18, Kbhvn.
Hjeronymus, Sofie, Fru, Ole Brunsvej 2, 2. Charlottenlund.
Kragh, Rigmor, Frk, Paralelvej 8, 1., Klampenborg.
Koefoed, D., Frk., Kronprinsensvej 44, 1., Odense.
Larsen, Emmy, Frk., Graven 5, Horsens.
Larsen, Georg, Ribegade 11, St., Kbhvn.
Honnens de Lichtenberg, Kalkbrænderivej 24, Kbhvn.
Møller, M., Fru, Dania pr. Hobro.
Mathiasen, P., Købmand, Egtved St.
Müller, M., Frk., A/S. Th. Jensen & Co., Vestergade 2, Kbhvn.
Nielsen, Camilla. Frk., Hvidehøj, pr. Taastrup.
v. Osten, B., Østergade 7, Kbhvn.
Ulrich, K., Slagelsesgade 11. 4., Kbhvn.
Wittrup, Niels, Kildegade 11, Horsens.

Præmien — 1 Fl. Lazarol — er tilstillet Vinderne.

— Er det sandt, at den nye aëronautiske Forening vil udsende et Maanedsskrift?

— Nej, det bliver kun et Flyveblad.

Varme

Ganske pludselig og inden man vidste saa meget som et Ord af det kom Varmen. Dagspressen skyndte sig at meddele deres Læsere dette Faktum saavel i Notitser som i længere holdte Artikler, vel vidende, at Læserne jo næppe selv opdagede, at det var varmt. Bladene skal jo være Nyhedsbringere.

Klods Hans føler det da ogsaa som en kær Pligt at underrette Læserne om, at der er kommet Varme i Luften. Det er en ganske almindelig Sommervarme af samme Slags som har været kendt her paa Pladsen i enkelte tidligere Somre. Den ytrer sig ved, at Luften opvarmes, hvilket igen indvirker paa Mennesker, Dyr, Mælk og Fløde, Øl, Kød og andre Ting, saaledes at disse føler sig varme og bliver *dovne*, *løber sammen*, bliver *sure*, gaar i *Forraadnelse*, *faar en Tanke*, hvilket sidste er mærkeligt, eftersom det jo er varmt, eller noget lignende. Der kan være forskellige Varmegrader, d. v. s. det kan være mere eller mindre varmt, hvilket altsammen afhænger af, hvorledes Termometret staar, d. v. s. hvormange Grader det viser.

Andet og mere er der vist ikke at sige om Varme, naar det skal siges i populær Form og ikke udtrykkes i videnskabelige dogmatiske Læresætninger.

Lægen: — Jeg kurerede engang en Mand saa godt for et Benbrud, at han blev Hurtigløber.

Vennen: — Det var vel, da du kom med Regningen?

En Dag af Cavlings Liv

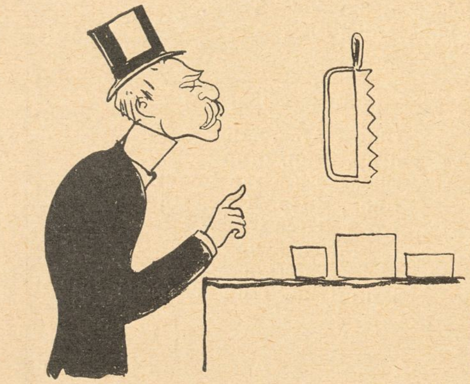

Først Telegramhallen inspiceres,
og ny Kuriosa installeres,
se her en Sav, som uden Forskel
ligner den, Tyvene brugte i Roskild'.

Dernæst han op paa Taget sti'er,
at se til sine kære Bier —
imellem Rodes teoretiske Bavl
pynter en Smule praktisk Biavl.

Den, som paa Vers mest sort kan snakke
maa hædres med en Frokostpakke —
thi Gaader, der kan bringe Præmie
er næsten blevet en Epidemie.

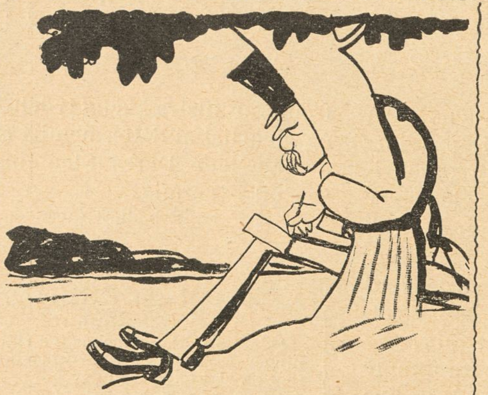

Saa er det Redaktørens Pligt
at klemme Musen for et Digt —
der udsættes en pletteret Thesi
for den bedste didaktiske Skovpoési.

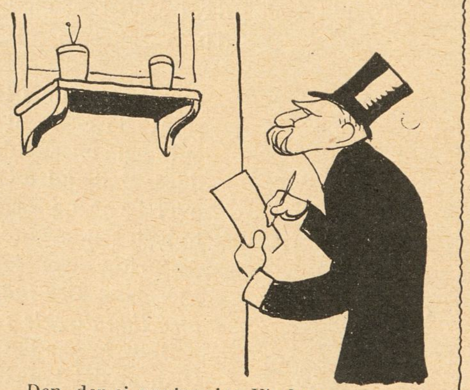

Den, der ej pynter sine Vinduer,
er værre end Eskimoer og Hinduer,
Kultur og sligt komplet omsonst er,
naar man ej paa sin Altan har Blomster.

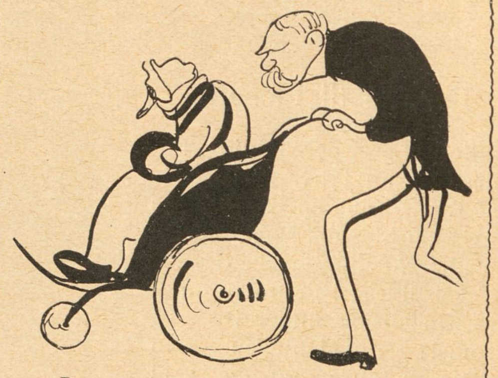

Den ældre Slægt kan ikke følge
Hr. Cavling over Land og Bølge —
derfor han foretager daglige
Rulleture med de Gamle og Svagelige.

Skønt meget andet passes maa,
han hele Dagen agter paa,
om det er Solskin eller regner
det la'r han tegne af *Gerda Wegener.*

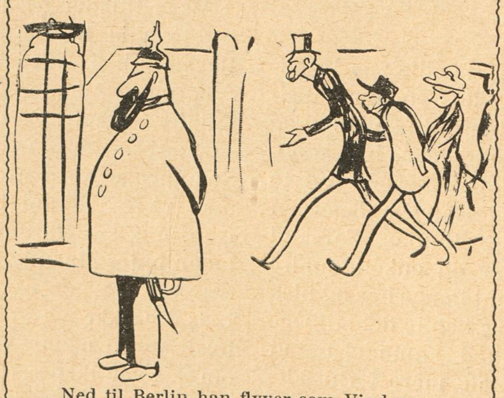

Ned til Berlin han flyver som Vinden
til Filialen i »Unter den Linden« —
hvad her for to Mark om Dagen kan ses,
de Rejsende lære kan af *Tres.*

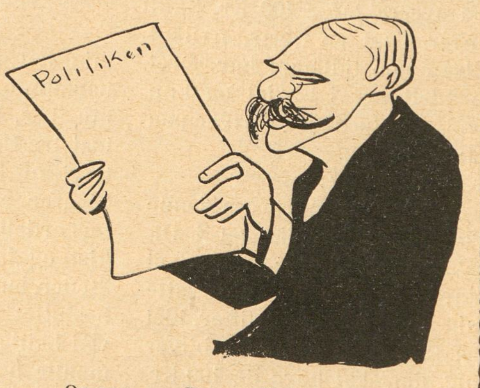

Og naar saa Dagens Slid er endt,
han griber »Politiken« spændt
for at se, hvordan de andre har den
redigeret, medens han var paa Farten.

Ordbog for Folket

G

Garanti gælder for Ure og Symaskiner i Reglen et Aar. Garanteret Neutralitet gælder derimod lige til Wandsbeck.

Gavntræ kalder man f. Eks. Æbletræer og Øltræer. Juletræer er blot til Lyst, og Pæretræer nærmest skadelige, fordi de er i Vejen for Luftskibene.

Generaldirektøren for Jærnbanerne har i Reglen det Uheld at mishage Publikum. Det er underligt, han kan have saa svært ved at finde en Banemand; i hvert Fald kunde han da ligesom Stærkodder tage Tantiemen om Halsen og gaa ud at lede efter en.

Georg, rejsende Repræsentant for det græske Firma, som han nu endelig synes at skulle skaffe Kreta. Men hvad *vil* Grækerne med de Kretinere? De kunde meget nemmere have faaet nogen hos os.

Gibraltar er berømt for sine 4—5 Abekatte. Det skal være det eneste Sted i Evropa, hvor der findes saa faa.

Gidsel kaldte man i gamle Dage en Mand, der blev sat i Pant; endnu paa Holbergs Tid synes man at have pantsatte Bondedrenge, men vi moderne Mennesker skal jo være saa humane. Jeg prøvede forleden med en Fætter paa Assistenshuset, men de vilde ikke laane mig en rød Øre paa ham. Himlen maa vide, hvad man skal med de Fættere!

Gilder hed de første danske Soldeklubber. Medlemmerne — de saakaldte Gildinger — maatte i Reglen lede efter sig selv under Bordet, naar de skulde hjem. Et Parti Skraa fra hin gemytlige Tid gemmes endnu i Rigsarkivet.

Gorm den Gamle var, saa vidt vides, den første Jordemodermand her i Landet. Han sad i Reglen hjemme i sin Ølhal, mens hans Dronning Thyra, der var Forsvarskvinde, sled med Trillebøren nede ved Dannevirke.

Grammatik hører til de saakaldte »ordnede Skolelege«. Hvis Børnene allerede er Idioter i Forvejen, har dette Fag næppe nogen Indvirkning paa dem.

Grammofonen siges at være anskaffet i Helvede. Det vil faa en Mængde Mennesker til at omvende sig.

Grundloven fyldte i Aar de 60. Jubilæet fejredes i Stilhed, da Jubilaren har tabt temmelig meget i Seksogtres.

Grundtvig, Manden med de tre Koner, er mest berømt for sine samlede Værker, som der skal tre Slægtled til at læse. Var forøvrigt en god, dansk, djærv Bisp — undertiden i en Gaaserede. *Grundtvigs Hus* findes endnu og benyttes til Musæum for Grundtvigianere.

Gubben Noah var en Patriark, som byggede sig en Folioark og sejlede ned ad Syndfloden, til han strandede paa et Vinbjærg. Oven paa det meget Vand gjorde han sig lystig ved Druesaften, klædte sig af og tog Solbad. Hans Søn Cham, der holdt en Gardinpræken for ham, blev forvist til Chamsjatka, hvor han stiftede en Afholdsforening mellem Chamsjukkerne.

Guldbrand kaldes den Finger, man faar Ring paa, naar man brænder sig.

Gustav Vasa fik sit Tilnavn af, at han var skabt som en Vase i Bindesbøllsk Stil.

Guvernøren i Vestindien vil rimeligvis snart — paa Forlangende af Kvindesamfundet — blive erstattet med en Guvernante.

Automobiler paa Strandvejen

I Anledning af at Sindene stadig er uenige om, hvorvidt der bør køre Automobiler paa Strandvejen eller ej, føler *Klods Hans* Trang til at udtale:

Der kan tales baade for og imod. *For* Kørsel paa Strandvejen og *mod* Kørsel paa Strandvejen, i begge Tilfælde med Automobiler.

For Kørsel taler følgende: Naar Strandvejen er der, bør den benyttes, og da mange Mennesker benytter Automobiler, er det forkert at nægte dem Adgang til Strandvejen, naar de f. Eks. bor dér, da de jo saa aldrig kan komme hjem. Omvendt er der ogsaa Folk, der bor paa Strandvejen, *som vil ud,* fordi de ikke kan holde ud at være hjemme, men som ikke kan komme ud, fordi de altid kører i Automobil. Mod disse Mennesker begaar man den blodigste Synd. Saa er der en tredje Kategori, nemlig dem, som bare vil køre paa Strandvejen, fordi de nu engang *holder* af Strandvejen. I disse Menneskers Bryster dræber man en smuk og naturlig, ja lokalpatriotisk Følelse.

Mod Kørsel paa Strandvejen taler følgende: Naar Folk bor paa Strandvejen og ikke kan komme hjem, fordi de absolut vil køre i Automobil, kan de jo lade være med at tage hjem, men bo paa Hoteller. Hvad Fanden har vi alle de Hoteller til? Omvendt kan Folk, der ogsaa bor paa Strandvejen, men som ikke kan komme ud, fordi de kun vil køre i Automobil, hvad de ikke maa, blive hjemme. Thi hvad Fanden skal de ud for? Hvorfor har Folk altid saa travlt med at rende ud? Forresten kan Folk, der bor paa Strandvejen, jo ta' og flytte, naar de hverken kan komme ud eller ind! Angaaende den tredje Kategori, som kun kører for sin Fornøjelse, bemærkes, at de jo kan køre en anden Vej. Hvorfor skal Folk absolut altid paa Strandvejen?

Habakuk

Moderne Damehatte. III De transportable Kolonihaver

Tegninger af Axel Thiess og Th. Iversen

Kupon til Fraklipning og Indsendelse til Ekspeditionen, Citygade 22. Angaaende Præmier etc. se Nr. 35.

Hvilket Text-Bidrag har moret Dem mest i dette Nummer? *Svar:* ....

Tegning af Alfred Schmidt.

Neergaards Flyveforsøg

Parat er Neergaard — for fulde Sejl
skal flyve hans Forsvarsmaskine,
men J. C. stiller sig temmelig stejl,
der ruger Storm i hans Mine.

Hver forsvarsvenlig saa glad i Sind
paa Pladsen gi'r Møde til Festen;
men Stadil fylder Kaien med Vind,
oh, Neergaard, vogt dig for Blæsten.

Naar Neergaard tror Luften er stille og sval
og trækker Maskinen af Huse,
da hejser Stadil sit Stormsignal
og lader Vindene suse.

Og Neergaard maa trække Maskinen ind,
hvad hjælper al hans Kurage?
naar saadan en Smule Degnevind
kan lave saa megen Ravage.

Før Luften er pumpet af Stadils Krop,
og op bagved Neergaard han kryver,
før kan vi ej kigge mod Himlen op
og raabe: »Thomasius flyver«.

Célestin

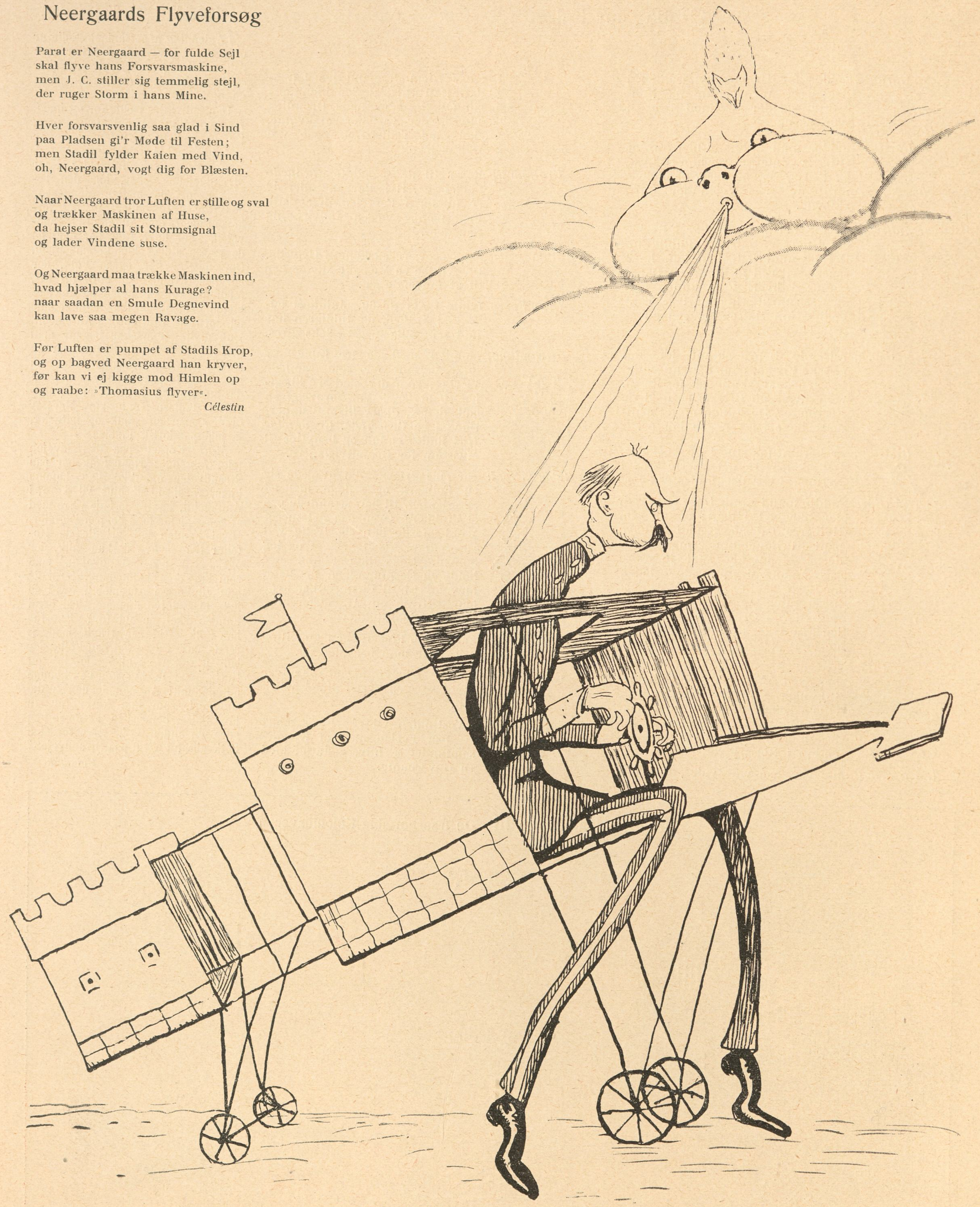

Kupon til Fraklipning og Indsendelse til Ekspeditionen, Citygade 22. Angaaende Præmier etc. se Nr. 35.
Hvilket Billed-Bidrag har moret Dem mest i dette Nummer? *Svar:*

Neergaard er nu atter meget ydmyg overfor J. C. Christensen; selv Højre, der ellers ikke har levnet ham Ære for 2 Skilling, knæler for hans Stormægtighed og stemmer for ham til Tingets Æresposter.

Dagspressen

Klods-Hans Medarbejderstab tæller for Tiden 35 Tegnere og Forfattere. De største Blade i Udlandet har kun halvt saa mange Medarbejdere.

Tegning af Alfred Schmidt

Stormogulen

Neergaard og Højre:

Oh, Verdens Behersker, vær os Stakler god,
vi knæler og kysser Støvet for din Fod.
Oplad din hulde Røst, husval os ved at smile,
og lad dit milde Blik paa vore Forter hvile.

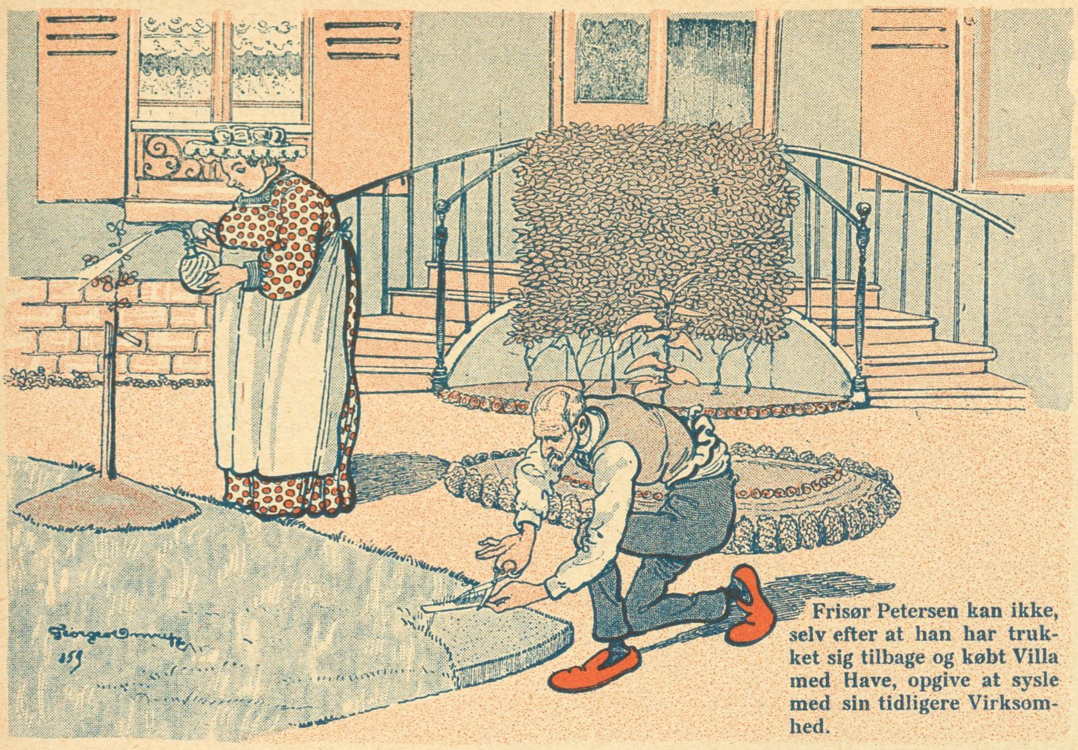

Frisør Petersen kan ikke, selv efter at han har trukket sig tilbage og købt Villa med Have, opgive at sysle med sin tidligere Virksomhed.

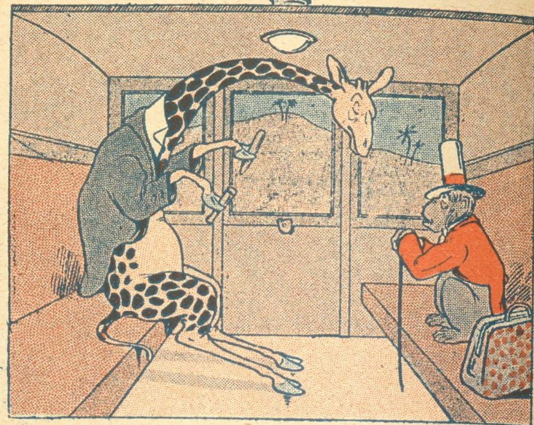

Giraffen: — Det generer Dem maaske, Hr. Abe, at jeg ryger.
Aben: — Ja jeg faar Hoste.

De to Døve

— Tal sagte, kære Veninde, min Mand sover.
— Hvad siger De?
— Min Mand sover! Tal sagte! Ellers vækker vi ham.

— Mine Ører er ikke saa gode idag. Vær saa god at genta', hvad De sa'e.
— Jeg siger, at min Mand sover saa godt, saa —
— Det er dog mærkeligt, men jeg *kan* ikke høre.

— Min Mand sover saa — nej, han sover ikke mere.

PÊLE MÊLE

— Mo'er, Parfyme, er det ikke, naar Blomsterne sveder?

LE RIRE

En Stamgæst: — Naa, saa Skovridderen vil ta' en Lærer til Sønnen i Latin og Græsk. De ku' dog vist ellers bedst selv lære ham Latin!

NAGELS LUSTIGE WELT

Trolig

Lægen: — Vist er det alvorligt, lille Frøke[n] sidder med Livet i Hænderne og lægger Hænde[r]

Giraffen: — Ja, ja, saa er det godt, at man kan hjælpe sig.

PÊLE MÊLE

Hun: — Har De ogsaa Skobaand.

Han (tidligere Storkøbmand): — Nej, Frue, ikke her. Dem kan De faa i Filialen.

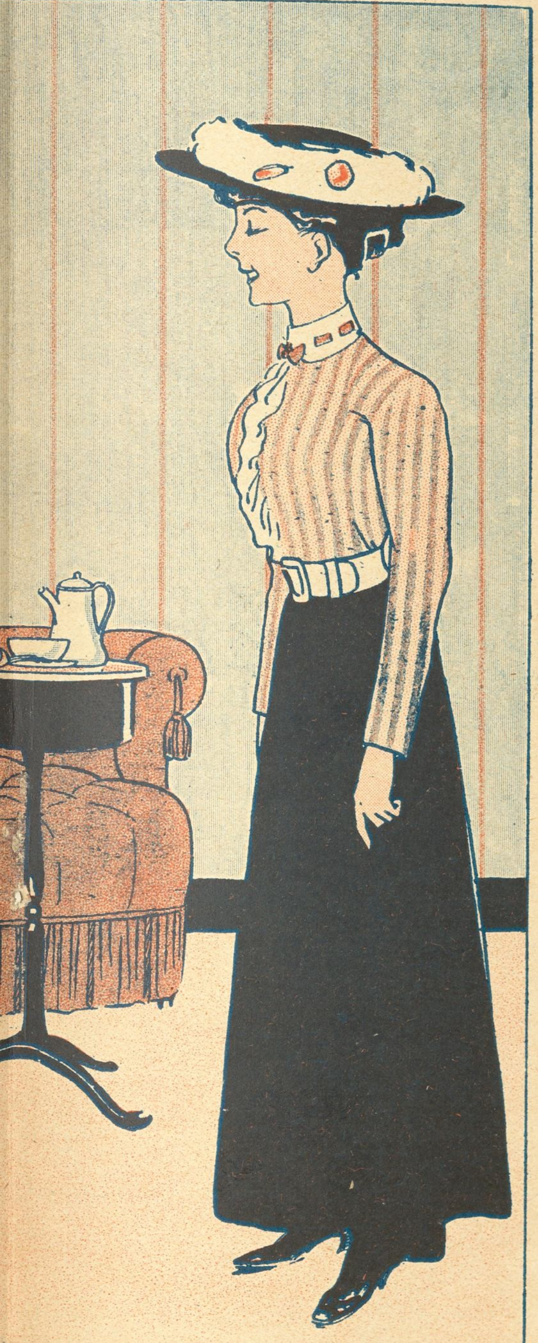

t nok

n, men De maa ta' Dem sammen. Hvis man
rne i Skødet, har man svært ved at komme sig.

LE SOURIRE

— Var det inte en förfärlig lång tid emellan du förlofvade dig och till dess du gifte dig?
— Jo, men Fredrik och jag lyckades pina oss igenom den tiden i alla fall.

PUCK

Tegning af Eigil Petersen

Lægekunstens Heroer XXII

PROF. JOHS. FIBIGER

Han ser ud efter Professor-Recepten i gode moderne Dramaer: høj, slank, elegant, med sort, spidst Fuldskæg og et genialt Blink i Øjet. Saaledes skal en medicinsk Professor, der ikke blot er Professor, fordi han skriver Kloral op til nervøse Ministre, se ud.

Fibiger skriver overhovedet ikke noget op. Lad Dem ikke af hans Indlemmelse i denne Rubrik forlede til at søge ham som Læge. Spørger De ham om Difteritis, vil han lægge Fingeren paa Næsen og sige: — Difteritis . . . aa, De skal se en lille Kat, jeg har ude paa Laboratoriet, med den vidunderligste Difteritis mellem Tæerne! (hos Katte sidder Difteritis mellem Tæerne), og udtaler De Frygt for, at Deres Kone har faaet Barselfeber, raaber han henrykt: — Ved De, at det er lykkedes mig at indpode Barselfeber paa en fynsk Tyrekalv . . . meget interessant Tilfælde . . . skal forevises i Videnskabernes Selskab paa Torsdag!

Naar Fibiger ikke kan faa sine dødbringende Baciller til at bide paa nogen optænkelig Dyreform, forsøger han dem paa sig selv. Alene paa den Konto bør han regnes blandt Lægekunstens Helte. *Kik*

Ugens Figurer

Det kan da i al Fald siges tilfulde,
at Sejren i Hænde har Schack ha't,
selv om han i næste Omgang skulde
gaa hen og blive schackmat.

Da op de satte Skatteprocenten.
hver Frederiksberger sig satte paa Enden.

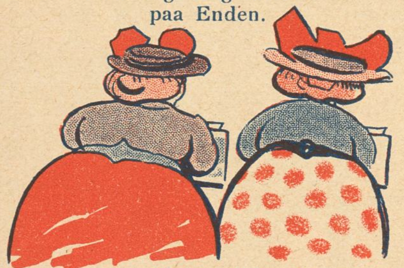

Børnehjælpsdag

I Bagsværd int'resserer man sig ej blot for Aldershvile,
nej, man gaar ogsaa den modsatte Vej og vil se Børnene smile.

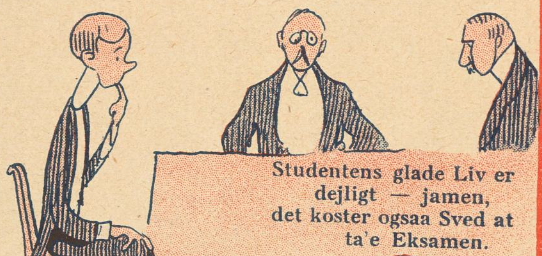

Studentens glade Liv er dejligt — jamen,
det koster ogsaa Sved at ta'e Eksamen.

Ehlers er fra Vestindien kommen
med en Masse Spedalskhedsbaciller i Lommen.

Ritzau brænder

Gamst han smiled i Røg og Ild og mellem styrtende Mure:
Det var da end'lig en Nyhed god i Agurketiden den sure!

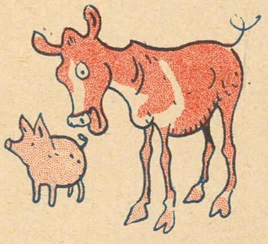

Til Ringsted man indbød Kong Frederik,
et »Ungskue« der man vil lave,
og Kongen kommer, som det er hans Skik,
men vil ingen Præmie have.

En kendt Mand ved vore Idræts Stævner

JOURNALIST HANS NIELSEN

Herren (til Staldmesteren, af hvem han har lejet en Hest): — Ja, saa var der blot det, inden jeg rider: Beregnes Tiden efter naar jeg kommer tilbage, eller naar Hesten kommer?

*

Lægen: — Jeg synes, lille Kathinka, at der sad en ganske køn ung Dame i VenteværeIset før?

Den skinsyge Kone:
Det gjorde der — hende har *jeg* kureret! —

Klods-Hans er et dansk Vittighedsblad i international Udstyrelse. Fagfolk i Udlandet forbavses over, at Danmark ejer et saa smukt Foregangsblad paa dette Omraade.

KLODS-HANS

Redaktion og Ekspedition:
Citygade 22 - Telef. 5164.

Adm. Direktør: CHR. LAURITZEN
Redaktør: CHR. FLOR.

Annoncer fra Udlandet

For **Tyskland, Østrig-Ungarn** og **Schweitz's** Vedkommende modtages alene Annoncer gennem **Rudolf Mosses Annonceekspedition i Berlin** og dette Bureaus Filialer i **Breslau, Chemnitz, Køln a. Rh., Dresden, Frankfurt a/M., Halle a/S., Hamburg, Hannover, Leipzig, Magdeburg, Mannheim, München, Nürnberg, Prag, Stuttgart, Wien, Zürich.** Annonceprisen er 60 Pf. pr 50 m/m bred Nonp. Linie (Rudolf Mosses Normal-Liniemaal Nr. 3).

Grand Hotel
ODENSE.
Største og fineste Hotel paa Fyn.
Elektrisk Lys og W. C.
Telefon paa Værelserne.
James Perrot.

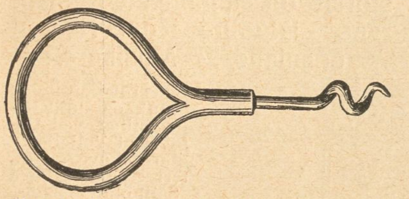

Proptrækkeren „Helmerhus". Drejes kun én Gang. Ingen Korkstumper i Øllet. 1 Kr. Forsendes til Provinserne mod Indsendelse af Kr. 1,10. **Bøgelund-Jensen,** Specialforretning i Køkken-Udstyr. **Raadhuspladsen 2.** Telf. H. 863. Helmerhus.

Stempler, Signeter.
leverer Clicheer billigst
V. Bøttcher, Gravør Aalborg.

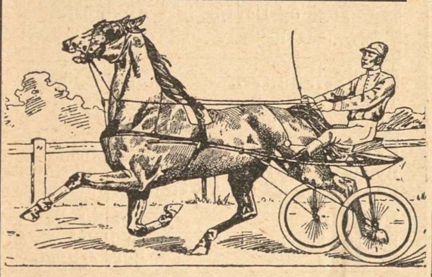

DET DANSKE TRAVSELSKAB.
Charlottenlunds Traverbane.
I. Sommermeeting.
Søndag den 27. Juni.

BRUG ALTID
ALFA
MARGARINE

Kgl. Hof-Forgylder
A. W. Mogensens Efterfølger,
Palægade 5.
Forgyldte Rammer i alle Stilarter.
Spejle, Skærme, forgyldte Møbler etc.
Fineste Opforgyldning.
Telefon Palæ 351.

Københavnernes billige Sommerfornøjelser

Illustreret af R. Storm-Petersen

Den itugaaede Flaske

Lille Peter har været nede hos Urtekræmmeren og købe en Flaske Hvidtøl, som han taber paa Gaden.

— Det stakkels Barn faar nok Skænd af sin Moder, siger en Dame. — Ja og paa Snuden af sin Fader, siger en Herre. — Hvad var der i Flasken? — Hvordan gik det til? — Det var ikke andet end Hvidtøl! — Naa, jeg var helt bange for, det havde været Spiritus! — Næ Gudskelov! — Hvorfor ser du dig ikke for, min lille Dreng? — Ja en anden Gang, naar du gaar i Byen, skulde du se og se dig for! — Han har naturligvis rendt og leget! — Skvadderhoved! — La' væ'r med at skæld Drengen ud, det er vel ikke Deres Øl, han har spildt? — Næ det manglede sgu bare, men det er vel heller ikke Deres?! — Fra hvem skulde De spøre? — Hold Kæft! Hvis De er næbbet, kan De jo følge med ind i Porten! Saa skal jeg nok ordne *Dem!*

Opmærksomheden er et Øjeblik ved at blive bortvendt fra Flasken, men heldigvis dukker en Betjent op, som atter forstaar at samle Interessen om den. Han anstiller Betragtninger over, hvor mange Mennesker der kan falde og skære Pulsaaren over paa saadanne Flaskeskaar, og der udvikler sig snart en Diskussion om den Sag.

Mens Peter græder, og Kammeraterne griner. *Københavner*

Af vor sidste Post

H. J., Charlottenlund, *Fru Henny,* Hornbæk, *K. P. S.,* Randers, *Ellen og Karen, Peter Emil, Harlekin, a + b + c.* — Honorar er afsendt.

— Jeg synes, at det er meget bedre med Hørelsen i den sidste Tid!
— Hvabehar?
— Jeg synes, det er meget bedre med Hørelsen i den sidste Tid!
— Vil De ikke nok tale noget højere!?
— Jeg siger, jeg synes de hører meget bedre i den senere Tid!
(Opgivende at forstaa det): — Vil De ikke give mig det skriftligt.

Løjtnanten — »Denne Gang haaber jeg paa et Honorar.«

I Grunden ved i vi ikke, med hvilken Ret De haaber. Teksten er i talrige Variationer gammelkendt, og Billedet tror vi ikke vilde have fundet en Plads i Grevinde Sponneck Mayer Ewans »Aldershvile«-Galleri, selv om det havde været udført i Olie. Imidlertid har vi forelagt det for Direktør Emil Hannover, som mente i det at kunne spore en lille absolut uheldig Paavirkning fra den moderne engelske Skole og i Tillid til denne Udtalelse fra en anerkendt Fagmand vover vi at give det en Plads her. Forsaavidt Læserne skulde føle sig misfornøjede hermed, bedes De venligst ikke skyde paa os men paa Hr. Emil Hannover eller paa Indsenderen, hvis Adresse foreligger til Efterretning paa Redaktionskontoret.

Aktieselskabet Klampenborg Væddeløbsbane — Redaktionen takker for den tilsendte Indbydelse til at overvære en af de første Flyvninger af en Farman Flyvemaskine paa Klampenborg Væddeløbsbane. Forhaabenlig vil Projektet, naar disse Linjer læses, have vist sig

N·L·DEHNS
DAMPVASKERI
og KEMISKE TØJRENSNINGSANST.
TEL. 427

Ø·FARIMAGSG. 16·B

KØBENHAVNS HAMLET CYCLEFABRIK
DANSKE HAMLET CYCLER
Indreg. Varemærke.

Hamlet,
Kjøbenhavns Cyclefabrik.
Fabriksudsalg
Kjøbmagergade 64,
Hj. af Kultorvet.

MÆRKE:
KOKKEPIGE
Vega Palmin
MÆRKE:
SOLSIKKE
Garanteret reneste, bedste og mest økonomiske Plantefedt til al Husholdningsbrug.

Fergan
Eneberettiget

Denne **organiske Jernmikstur** anbefales af Læger som et **fortræffeligt styrkende og bloddannende Middel** i Tilfælde af **Blegsot, Blodmangel** og **Svækkelsestilstande** af forskellig Art. **Angriber Ikke Tænderne.** Faas med Brugsanvisning paa **ethvert Apotek** i Flk. à 1,65 og 1,00 Kr.

Ældste danske Produkt

ALFRED BENZON
AB
MALTEXTRAKT

uovertruffet det bedste.

A. & M. — Naar A. N. Bogdanoff & Co.s Navn ikke staar paa Æsken, er Cigaretterne selvfølgelig ikke ægte. Forlang derfor udtrykkelig
Bogdanoff 104.

Facsimile af den ægte Bogdanoff 104.

Fin russisk Cigaret.
25 Stk.—30 Øre.

Automatpakning:
20 Stk.—25 Øre.

Leverandør til Hs. Maj. Kongens Hof.

Yale Laase & Nøgler
Ny Østergade

LEVRING & LARSEN
104. GL. KONGEVEJ 104
aut. Installør af elektrisk Lys

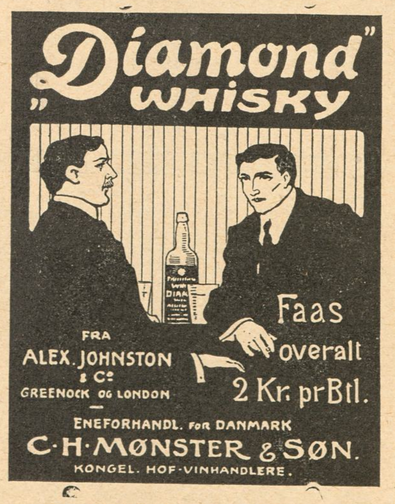

SAGFØRERE.

Aarhus. **Chr. Birch.**
Overretssagfører. Søndergade 11. Tlf. 1764.

Aarhus.
Sagførerfirmaet Christensen & Jensen,
Frederiksgade Nr. 1, Telefon 241.
Incasso. — Søsager.

Assens. **C. Birkholm-Christensen.**
Handelsincassationer. - Hurtig Afregning.

at være noget mere end »Luft«. Vi er nemlig ikke vant til at faa Indbydelser rent hen i det Blaa.

Lillien — Saafremt De garanterer os for, at Dr. Faust ikke faar Højhedsvanvid, naar vi supplerer den Opmærksomhed, der allerede er vist ham af afdøde Gehejmeraad Goethe (vi henviser i saa Henseende til Redaktør Flors Lejebibliothek paa langt over 80,000 Bind), har vi intet imod at optage nedenstaaende digteriske Hyldest af ham.

»Dette Billed viser Jer
Dr. Faust fra Alléenber',
som er bleven populær
for Tryllekunster især.,

Denne gennemdrevne Fyr
fortæller os Eventyr.
Han siger: »Hvad jeg har beskrevet,
er noget, jeg selv har oplevet!«

Han ejer et Trylle-Slot,
som ikke er vid're flot;
paa Alléenberg det staar
endnu i dette Aar.

Dr. Faust, han er Fakir,
han staar med et Tryllespir.
Man burde skrive Romaner
om denne Aandemaner.

Ernst — Deres lille Vits »fra Privatbanen« er stærkt forsinket. Vi har med anden Befordring modtaget den for en halv Snes Aar siden og den Gang kvitteret paa Tryk for Modtagelsen.

K. A. — Af Deres til Zoologisk Have adresserede Jubilæumsvise, som kommer en Postdag eller to for sent, maa vi i denne Anledning inskrænke os til at aftrykke et enkelt Vers:

»Zoologisk Have, Navnet blot alene
Kan faa Hjærtet til at slaa med doppelt Kraft,
Jubilæum holder, ja jeg sku' da mene,
Det er velfortjent for Slidet, den har haft.
Spørg blot Schiøtt, hvad hanses Mening er om Dyrene,
Skal De høre, hvor han hæver dem til Skyerne.
Man ku' se af deres Laden, deres Gøren,
At de alle vilde hædre Direktøren!«

Naar dette Vers i særlig Grad har samlet Redaktionsmedlemmernes Opmærksomhed om sig, er det ikke blot paa Grund af den interessante sproglige Vending »blot alene« men nok saa meget ved det virkelig originale og fornøjelige Indfald for Rimets Skyld at udtale »Skyerne« som »Skyrene«, Til Gengæld er det os ikke ganske klart, hvorledes man kan slutte sig til Direktør Schiøtts Popularitet af Dyrenes »Gøren«. Medmindre De betragter denne Gøren som en Slags »Visitkort« afleveret i Dagens højtidelige Anledning.

Schnabel — Det gør os ondt, kære Hr. Schnabel, men denne Gang fik De en lang Næse.

K. H. P., Hostebro — De oplyser os om, at »medfølgende Vise er bleven godkendt saavel af en Overret som af en Underret og en Nævningedomstol«. De maa da trøste Dem med, at det ikke er første Gang »Højesteret« i sin Opfattelse afviger fra de foregaaende Instanser.

E. G., Aalborg — De har været saa venlig at digte én *Klods-Hans* lovprisende Vise, hvis sidste Vers lyder saaledes:

»Nej maa jeg byde Klods-Hans Hædersplads,
naar med et Smil paa Læben ind han træder!
For Redaktionen tømmer jeg mit gyldne Glas
med Tak — i Haab om ny — for gamle Glæder.
Af Ønsker yder jeg en Million
for selve Klods-Hans og dens Redaktion!
Thi Klods-Hans er i Aanden, i Espriten,
jo li'saa kendt som Aalborg-Akvaviten.«

Vi takker Dem hjærtelig for de altfor smukke Ord, der har glædet os ikke mindre end den Omstændighed, De at drikker af gyldne Glas, hvilket efterhaanden — selv i bedre Familier — er blevet ret ualmindeligt.

Derimod beklager vi ikke at kunne opfylde Deres Ønske om, »hvis Visen er for lang, da at lade den følge med Bladet paa en Strimmel som et Slags Bilag«. Men vi har lært den udenad og er, hvis De sætter Pris paa det, villig til at afsynge den staaende én Gang om Ugen.

— Der gaar Rosalinda. Kan du forstaa, hun vil klæde sig saadan? Hun er jo en Skam for hele Klubben.

Pipfugl — Kære Pipfugl! De spørger os, om Deres Tegninger er værdige til at komme i *Klods-Hans.* Vi har haft vor Tvivl, men for ikke helt at tage Pippet fra Dem, har vi aabnet vore Spalter for to af Kunstværkerne i den righoldige Samling.

Men hvad er det for et besynderligt Indfald, De har haft, at ledsage den sidste af de her gengivne Illustrationer til moderne feminint Samfundsliv med følgende Tekst »Kan *Klods-Hans* ikke lade disse to sige noget?«

Vi ved paa Ære ikke, hvad vi skal lade dem sige. Situationen forekommer os lidt mystisk. Vi maa, ekscentriske lille Pipfugl, vistnok nøjes med at lade dem sige »Pip«, selv om det lyder lidt deliristisk.

NB. Indsendte Bidrag, saavel Tegninger som Tekster, opbevares ikke og tilbagesendes kun, naar Porto vedlægges.

Nykjøbing Mors. **Birger Hoff.**
Sagfører, cand. juris. Incassoforretning.
Hurt. Afregn. Forespørgsler besv. gratis.

Odense. **C. F. Simonsen.**
Energ. Incasso overalt i Provinserne.
Prompte Besørgelse. - Personlig Ledelse.

Randers. Sagfører **Marius Christensen.**
Incassationsforretning for Jylland.
Øjeblikkl. Afregning. Omg. Ekspedition.

Skive. **Bøttern.**
Sagfører. Incasso overalt i Jylland.
— Hurtig Ekspedition og Afregning. —

Thisted. **A. Gade.**
Sagfører. Handelsincasso.

HOTELLER.

Aalsgaard. **Aalsgaard Badehotel.**
pr. Aalsgaard St., 1½ Times Rejse fra Kbhvn. Smukkeste Beliggenhed og Sandstrand. Værelser med Pension fra 4 Kr., uden P. fra 1½ Kr. Al Komfort. 12 Billeder Aalsgaard og Omegn gratis. Postadr. Hellebæk. Tlf. Helleb. 22.

BÆKKELUND.
Sommer-Etablissement pr. Bækkelund St.
Jyllands smukkeste og historiske Egn. Anbefaler sig til Foreningers Udflugter. Bestillinger paa større og mindre Selskaber modtages. Pensionspris 3,50 Kr. pr. Dag efter længere Tids Forløb gives Moderation. Telefon 178 a Viborg. Baade og Bade forefindes i Hald Sø.

ESBJERG.
A. Eeg's Palme- og Vinterhave,
største og eleganteste Restaurant. Daglige Koncerter af udenlandske Musikere.

Fakkegrav Badehotel:
Smuk og sund Beliggenhed ved Udløbet af Vejlefjord. Store Skove og gl. terrasseformig Park Saltholdige Bade. Solbade. Lyse og luftige Værelser med Udsigt over Fjorden. Pensionspris: Kr 4,00. Dampbaadsforbindelse med Vejle 4 G. daglig Telef. Postadresse: Daugaard Station.

Jydsk Telefon Nr. 6 Statstelefon Nr. 23.
Hoffmanns Hotel,
Frederikshavn.
Byens første Hotel. Omnibus ved Toge og Dampskibes Ankomst.
Telegr.-Adr.: Hoffmanns. Erik Balle, Indehaver.

Frederikshavn. **Central-Hotellet.**
Tel. 136. Nærm. Hotel v. Baneg. Elekt. Lys. 1. Kl. Køkken. Lagrede Vine. *Georg Christensen.*

Frederiksværk. **Hotel Arresø**
(forh. Centralhotellet).
Byens største Hotel med Theater og Have. Pension 3½ à 4 Kr. Foreninger modtages.

Løgstør. **Hotel du Nord.**
Byens ældste, største og bedste Hotel. W.C.
Edv. Jensen.

Næstved. **Hotel Bellevue.**
2 Minutter fra Banegaarden. 1ste Kl. Værelser. Kr. 1.00—1,50. Prøveværelse. Tlf. 227.
J. C. Jørgensen.

NØRRESUNDBY.
Hotel Royal
Nyt 1ste Kl.s Hotel.
H. H. Carstens.

Odense. **Hotel St. Knud.**
1. Klasse. Vestergade 64. Telefon 84 og 1441.
Carl Schmidt.

Roskilde. **Jernbanehotellet.**
Vis à vis Banegaarden. Godt Køkken. Moderate Priser. Elektrisk Lys. W. C. *R. Hansen.*

Skive. **Skyttes Hotel.**
Nærmest Banegaarden. W. C. elektr. Lys. Værelser fra Kr. 1,50.

Taarbæk **Badehotel.**
Tlf. Bellevue 63. Store Værelser med Balkon og fuld Pension fra Kr. 4.50. *H. Wittmack.*

ULVEHAVE BADEHOTEL
pr. Vejle. 20 Minutters Gang fra Vejle og Munkebjerg. Telefon: Vinding Nr. 7. Hotellet er smukt og stilfuldt monteret. Altan for hvert Værelse, henrivende Beliggenhed ved den for sin Skønhed berømte Vejle Fjord. Fjorddamperne anløbe Hotellets Dampskibsbro. Fuld Pension 4½ á 5 Kr.

Viborg. **Jernbane Hotel.**
Værelser Kr. 1,25 á 1,50. *P. Sejersen.*

Silke-Cravates. * Største Udvalg. Bedste Kvaliteter. * **Silkehuset.** * Bedste Kvaliteter. Største Udvalg. * Silke-Paraplyer.

Kjøbenhavns Laane- og Diskontobank

Foretager alle almindelige Bankforretninger.
Køber og sælger Obligationer og Aktier.
Udsteder Checks og Rejseaccreditiver.
Modtager Indskud paa Bankbog og Indlaan.

English House

Frederiksberggade 2.
Hj. af Gl. Torv. Telefon 8068.

Engelsk Herreskræderi.

Moderne Herrelingeri.

Tuborg Pilsner
Danmarks Nationaldrik.
Største Salg af Pilsner i Danmark.
Sidste Aar: **241.300 Hektoliter.**

Amagertorv 25.

Landmandsbankens Hjemmesparebøsse
giver daglig Anledning til at spare! Den tømmes engang om Maaneden af Bankens Bud. Bestillinger kan ske skriftligt eller pr. Telf. H. 579.

DEN DANSKE LANDMANDSBANK

Amagertorv 25.

CHAPCHAL FRÈRES
10 STK. 20 ØRE
Reseda №18.
25 STK. 50 ØRE
ÆGTE RUSSISK CIGARET

Circus A. Ciniselli.
Hver Aften Kl. 8 pr. stor brillant Forestilling med stadigt vekslende Program. Optræden af alle første Rangs Attraktioner. Hver Søndag Kl. 4 Familieforestilling, hvortil hver Voksen har Ret til **gratis** at medtage et Barn.

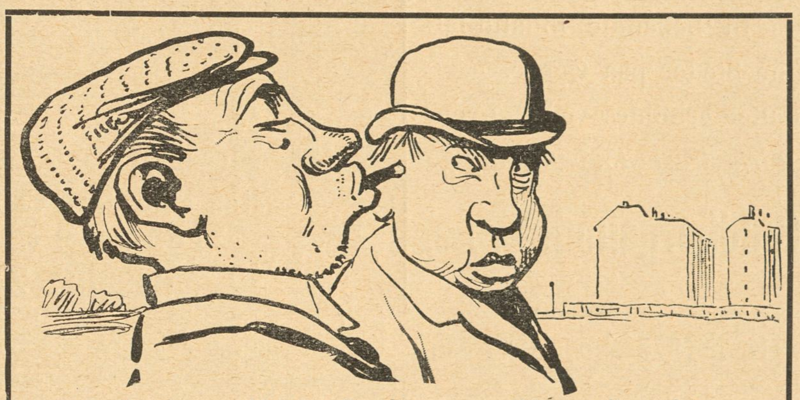

— Naa ja, nu ble' je afbrudt, men — ikke sandt — det var jo Lighedsprincippet, vi kom fra.
— Je' vil ikke sludre længere med Dig, Petersen, naar Du er ædru er Du en mejet ligefrem Mand, men naar Du er fuld, er Du mig saa bandsat overlegen!

Det originale Maltet Brød fra Schulstad & Ludvigsen kendes paa at det altid bærer dette Mærke

Den nye Brødskærer „Fix" skærer let al Slags Brød i glatte Skiver. Faaes hos alle Isenkræmmere. Patent Ludvigsen

Udstillingsbesøgende,
husk Banegaardsrestaurationen i Aarhus.
Hurtigste Servering.
Fineste Smørrebrød.
Stort Udvalg i á la carte Retter.

KORSØR

MARGARINE.

GLOBUS
JUVEL Spise-Chokolade

Naar det drejer sig om
Forbedring af Blodet
og **Genoprejsning af Kræfterne** er
Jern-Somatose
det rette og eneste Middel.
Apothekerne og Materialisterne føre det.

Møbler fra eget Værksted, 10 Aars Garanti. **Komplet Spisestue 158 Kr. Lille Udbetaling.** Frederiksborggade 19 v. Boulevarden.

Fuldstændig gratis

og franco, samt uden at De paatager Dem nogensomhelst Forpligtelse til at købe noget, erholder De vort store danske Hoved-Katalog over de bedste Cykler Mærke „**Jagdrad**". Fineste Præcisionsarbejde, derfor 2 og 5 Aars Garanti. Prima Cykler med Klokkelager, complet med Pneumatik Kr. 45.—, 53.—, 54.50, 57.—, 58.— o. s. v. Stort Udvalg i Tilbehørsdele, Pneumatik, Symaskiner, Musikinstrumenter, Elektriske Lommelamper, Staalvarer, Ure og Skydevaaben.
Salg direkte til Private.
De tyske Vaaben og Cyklefabriker, Kreiensen 29. Tyskland

HERM: N. PETERSEN & SØN
Etableret 1849.

Bredgade №23

FRA ALFRED BENZONs FABRIKER

HÆMATIN-ALBUMIN TABLETTER
Koncentreret sterilt bloddannende Middel.
1 Kr. Æsken.

FAAS PAA ALLE APOTEKER

d'Hrr. Kelnere og Musikere.
Fine sorte Benklæder fra 11 Kr. Parret, Schalsveste 3 Kr.
Specialitet: Kelnerjakker.
Brugte Herrekjoler, Diplomatfrakker, Sommer- og Vinterfrakker sælges billigt.
Værnedamsvej 20. Mezz. Petersen Avnsø

Indregistreret

Har De Tandpine
brug **Chr. V. Mendes** berømte
DENTIN
som hurtigt stiller de heftigste Smerter.
Faas i Glas à 45 Øre.
9, Kronprinsensg. ny Materialh. 9.
København K. — Telefon 8418.
Forlang udtrykkelig
„Chr. V. Mendes Dentin

Dir. A. CARLSEN, Jng. Kapt. M. Jng. F.
DANSK PATENT KONTOR
Ø 5570
KJØBENHAVN, B.
Jærnbanegade 6.

Wilsons Gummivarelager
Gothersgade 12, København.
Alle Sygeplejeartikler mod Efterkrav. Ill. Prisliste.

* Fonnesbech's The. Østergade 10. Telefon 252. *

Fonnesbech's The. Østergade 10. Telefon 252. *

Den nyeste Valg-
gruppe i
Folketinget

Foruden de allerede dannede Valggrupper er der nu dannet en samlet Valggruppe bestaaende af alle Partier, der har frie Hænder i alle andre Spørgsmaal, men hvad Beklædningsspørgsmaalet angaar kun stemmer paa »Den hvide Flip« ved Nicolai Taarn.

UOVERTRUFFEN TIL FREMBRINGELSE AF EN SMUK HUD
KALODERMA-GELÉ & KALODERMA SÆBE.
GRAND PRIX VERDENSUDSTILLINGEN ST. LOUIS 1904

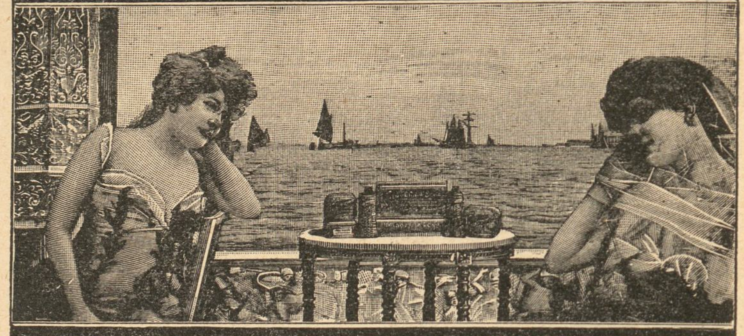

KALODERMA F. WOLFF & SOHN. KARLSRUHE.
FAAS PAA APOTEKERNE SAMT I PARFUMERI & FRISØR-FORRETNINGER.

1.-4. Juli. Nykøbing paa Falster. 1.-4. Juli.

Opmærksomheden henledes paa de Udflugter, der under *Jubilæumsudstillingen* arrangeres til bekendte lolland-falsterske Landbrug og naturskønne Steder paa Øerne.

Nærmere Oplysninger og Billetter erholdes ved Henvendelse til Udstillingsbureauet, *St. Kirkestræde 15, Nykøbing-F.*

4. Juli. Kaproning paa Guldborgsund. 4. Juli.

Torpedo Frihjulsnav
er det mest efterspurgte og derfor det bedste.

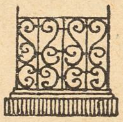

Have- og Gravgelændere,
saavel af smedet Jærn som af Jærntraad, leveres fra 4 Kr. pr. løbende Alen, samt elegante og billige Jærnporte. Illustreret Priskurant tilsendes. Ordres til Provinserne ekspederes. Mange Anbefalinger foreligger.
Telefon 2790.
V. Fiedler, H. C. Ørstedsvej 30.

A. C. Gaméls patentbrændte **Java-Caffe.**
Kun ægte Java-Caffe af fineste Kvalitet.
Friskbrændt og malet hele Dagen.
Etableret 1805. **Udsalg: 27, Østergade.** Etableret 1805.

Fotograf EMIL CLAUSEN, Frederiksberggade 34. 2den Sal. Cabinet mat. 8 Kr. pr. Dusin. Telefon 8050. Aabent 9—7.

Københavns Vandkuranstalt.
Anbefaler alle medicinske Bade.
Toldbodvej 7. Telefon Palæ 659 y. Kbhvn. Forlang Prospekt.

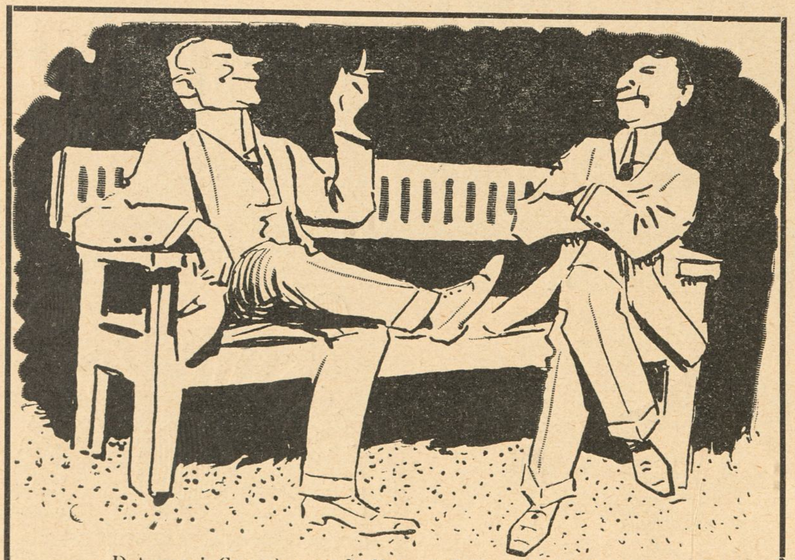

— Det var i Grunden underligt, at Fruen til »Aldershvile« ikke havde deponeret sine Værdipapirer i Boxerne?
— Tja—a— hvad kunde det ha' nyttet, hun blev jo reddet i det blotte Linned.

Kehlets Favorit Chocolade

CHRISTIAN F. KEHLETS
Favorit Chocolade
pr. Pd. 1,00, 1,20, 1,40, 1,60, 1,80.
Fineste Velsmag.
Største Næringsværdi.

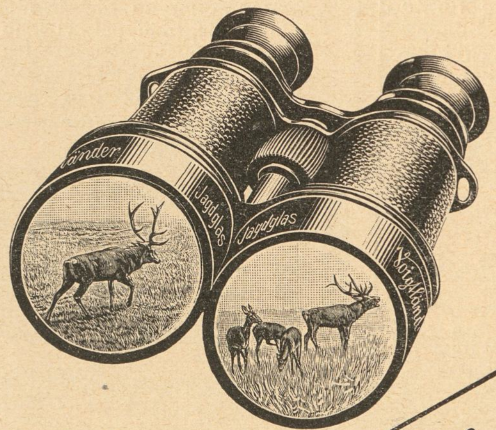

Kan faas gennem alle Optikere.
Kikkertliste Nr. 309 sendes paa Forlangende portofrit.

Grundlagt 1756
i Wien.

Voigtländer
& Sohn A.-G. Opt. og mek. Værksteder. Braunschweig.
Filialer: Berlin, Frankfurt a. M., Hamburg, Wien, London, Paris, Moskou, New-York.

Jagt- og Turist-
Kikkerter
giver selv i Skumringen endnu tydelige og klare Billeder.

Hobro Maltekstrakt

JAVOL HAAR-PLEJE

Fint parfumeret

JAVOL dette styrkende Haarmiddel, kan nu ogsaa faas **fedtfri** i hvide Flasker. Anbefales til Haar som i sig selv er fedtholdigt.

JAVOL Shampoing Pulver. En Gang om Ugen bør Haaret vaskes med Javol Shampoing Pulver og daglig behandles Haaret med Javol.

Javol faas i Fl. à Kr. 4,00, 2,50, 1,50.
Javol Shampoing Pulver 15 Øre pr Pakke, 3 Stk. 40 Øre.

Hovedoplag: Trojel & Meyer, Kronprinsensgade 1, København.

STORM SKADEFORENINGEN „LY"
NÆSTVED
forsikrer Ejendomme overalt i
KONGERIGET DANMARK
Agenter antages. Agenter antages.

R. WENGLER.
AMAGERTORV 7.
Illustr. Prisliste franco.

Arb. Bryggeri „Stjernen".
Lager — Porter — Pilsner.
Mørk Skattefri.
Half and Half.

Musikinstrumenter.

Herophoner	Kr. 15,00
Plader	0,75, 1,00
Fonografer	4,00
Valser	1,00
Fotografiapparater	5,00
Elektr. Ringeapparater	3,50

H. P. Jensens Musikvarelager, Korsør.
Prisliste gratis.

Fineste Cognac til Prisen er TØNDE COGNAC. Etiketten paatrykt Flasken med Guld! erholdes overalt i Danmark. Carl Østberg & Sönner.

SINALCO
Alkoholfrit!
Er det guddommeligste De kan nyde.
Faas paa alle Restaurants.
Sælges hos de Handlende i ½ Liter Fl. à 12 Øre.
Eneste Fabrik i Danmark.
Dansk Aktieselskab „Sinalco".
Fabrik og Kontor: Amaliegade 28. Telefon 5828.

Forlang vort nye Cycle-Katalog for 1909!
Herrer Agenter kunne skaffe sig en god Bifortjeneste ved at optage Ordres for os. Obs. Enestaaende billige Priser og Prima Varer. Skriv straks til
Dansk-Svensk-Staal-Aktieselskab,
Vesterbrogade 24, København B. Telefon 9122.

Vibe-Hastrups Læder-Creme gjør Fodtøjet blankt og bevarer Læderet

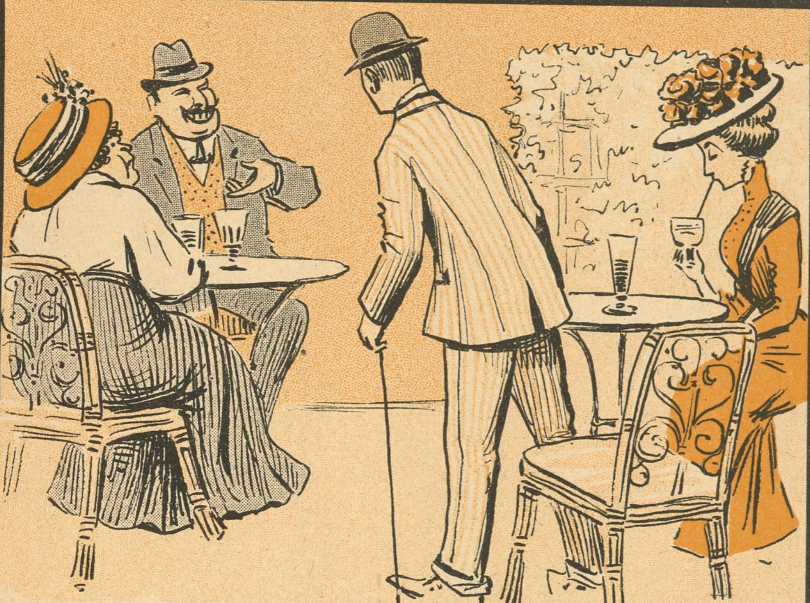

— Hør, Højstærede! Nu har De i en halv Time siddet og sendt Øjne til min Kone!
— Naa, ja—ja, De kan jo hævne Dem ved at kokettere lidt med min!

SVENDBORG BRYGHUS
Ah—! Svendborg Øl—!
Bock-Øl
Lager-Øl
Pilsner-Øl
Dobbelt-Øl

Brødrene Poulsens
Handelsgartneri, Peter Bangs Vej 30, Tlf. Godth. 317. Leverer blomstrende Blad-, Hænge- og Altanplanter. Altanbeplantn.. Haveanl. og Vedligeh. udf.

til Menneskets Sundhed er den eneste ægte
Nephthys-Livs Essens
faaes overalt; en gros hos S. Madsen, Aarhus.

Emil Brandts Vinhandel,
Hyskenstræde 10. Tel. 1390.
Udsøgte Vine fra 1. Klasses Huse anbefales.

MAGASIN du NORD
Righoldigt Lager af glat **Linoleum** og stort Udvalg af indlagt mønstret **Linoleum** findes i **Magasin du Nord**, der forhandler Varerne til Etablissementets kendte billige Priser.

Savon aux Violettes de Parme
fra **C. RAFN's Fabriker, Aalborg,** er dog den bedste af alle Sæber, skønt den kun koster **50 Øre.**

CLICHER
af enhver Art for Bogtryk, Messing, Zink og Kobber
Illustrering af Prislister til ekstra billige Priser.
1. Kl. Tegnere.
Leverandør af Illustrationer til
Telefon 5085. **KLODS-HANS**
Charles Hansens Repr.-Anst.
Pilestræde 19, Hj. af Silkegade.

Fabriken Kureer
MOTORVOGNE MOTORCYKLER
Sejren er Kureers!
FORLANG OFFERTE
A. FRIBERG · SILKEBORG

Worning & Petersen's Xeroform Sæbe. pr. Stk. 25 Øre

Edvard Jensen.
Silkeborg.
Specialfabrik for
Træ-Remskiver.

Højeste Laan paa
Klasselodder, Fornyelse paatages. Gevinster udbetales. Assistentshussedler, Rente 4 Øre af Kr., Møbler, Cycler, Partivarer, Rejsetøj, Guld, Sølv, Uhre, Seng- og Gangklæder, Linned, Bøger m. m. Panter over 20 Kr. hentes frit. Ugenert Indgang ligeoverfor Kommuneskolen.
Nansensgade 37 St. (gl. Nr. 25 B).
Holm.

HINDSBERG
Bredgade 34
1. Kl. Medaille
Længde 2¼ Al
Smaa Flygeler.

Det eneste hygiejnisk fuldkomne, i Anlæg og Drift billigste
VARMEANLÆG FOR VILLAER
er det forbedrede amerikanske Central-Friskluft-Opvarmning.
Installeres i enhver — ogsaa ældre — Villa. Forlang Prospekt.
K. Thomsen. Vester Voldgade 2. København B.

Den ægte fint parfumerede af ca. 40 Læger anbef.
Kasinol Sæbe
25 Øre pr. Stk. Faas overalt
A/S N. N. Blumensaadts Fabr. Odense.

Frederiksberg Gasværk.
Knuste Kokes . . . Kr. 1,70.
Hele Kokes . . . . . Kr. 1,45.
Hertil kommer Kørsel, Op- eller Nedbæring efter Takst.
Ordres modtages saavel til Afhentning som til Levering straks.
Kontor. **Gl. Kongevej 120,** Telf. 3607.
Hele Ladninger læsses frit paa Gasværkets Sidespor.

Central Hotel,
Raadhuspladsen 16, København B. Centralvarme, Elevator, elektr. Lys og Telef. paa Værelserne. Obs. I Vintermaanederne stor Moderation. Poul Møller.

Bogsamlinger samt enkelte Værker og Bøger købes til antagelige Priser.
M. P. Madsen, Nørregade 4,

Peter Schannongs Monumenter.
St. Kongensgade 84
(ved Marmorkirken),
hvor jeg træffes personlig.

A/S KØBENHAVNS FISKEFORSYNING
TELEFON 5028. KRISTIANSGADE. TELEFON 5048.

Tilkendt Sølvmedaille København 1908
ÆSKULAP
SUNDHEDS-BITTER
Tilberedt af Jens Dynesens Efterflg. ·AARHUS·

Photos. Kunstnerstudier, 350 Miniatur, 30 Visit, 1 Cabinet for 1 Kr. (Frimærker).
O. Schladitz & Co., Berlin W. 57, Kd.

TELF. 3522 TELF. 3522
Nationals Restauration
CARL JØRGENSEN

INDGANG VIS À VIS HOVEDBANEGAARDEN
anbefaler
udsøgte Dinér's à 2 og 3 Kr.
Souper à 1½ Kr.
Hyggeligste Lokale.

Det ny
Missionshotel,
Helgolandsgade 4.
Telefon 6906. Svend Hansen.

Forlovelsesringe, Københavns 1ste Specialforretning.
Fabrikation ved elektrisk Motor, samt Udsalg
Th. Halgreen, Gothersgade (lige for Regnegade) 34.
Etabl. 1880. — Eget Værksted. — Telefon: Palæ 317. — Ingen Filialer

Hof-Fotograf Carl Sonne,
Gothersgade 45 (den ny Hjørneejendom),
Indgang i Christian den IX.s Gade.

Vejle Havregryn

Aarsleffs Esprit de Valdemar
anbefales som den
mest forfriskende Parfume.

Lærerinden: — Naa, Peter, hvad er saa Rygsøjlen?
Peter: — Den bestaar af en hel Række smaa Benstumper; paa den ene Ende sidder Hovedet og paa anden sidder vi.

Spis Midda
Kl. 12-2 el. Kl. 3-5. Rosengaarde
Tjenestepigeforeningens Fagskole.

Haar H

Ingen skaldede eller graahaarede mere! Haar frembringes paa skaldede Hoveder. Haaraffald standses. Hovedømhed fjærnes. Ny Metode med mit patent-anm. Massageapparat. Efter Prof. Linds Met. gives Haar den opr. Farve, organisk, ikke ydre Farve. Porto vedl. Foresp. besv. straks.
Fru Karen Møllers Klinik,
Norgesg. 2. Kbhvn. - Tlf. Am 711 x

Læs

"D.C.L
WHISKY

Kodak.
Fotografiske Artikler.
Tlf. 944. D. A. Paludan. Aarl

Caillers Chokolade
Hovedagentur: Brødr. Berg, København.

Intet til Haarets Pleje kan sammenlignes med
Gothenborgs Is-Vand,
renser, styrker og forfrisker som intet andet.
Faas overalt, En gros hos:
Madsen & Wivel, Kbhvn. — Bruun & Andresen, Kbhvn.

D-CRÈME
TRYK NEDENFRA
STOMATOL
TAND CRÈME
PRIS 60 ØRE

MITRA
WHISKY
lagres paa
Sherry-Fade.
Scotch Import Ko. A/S.
Telefon 4610. Løngangsstræde 25.

Brug altid Aggerbecks ægte Iris Sæbe 25 Øre.

Reserveret
Fotograf Hermansen,
Aarhus.

Quaker Oats koster ikke mere end de daarligere Kvaliteter — men er langt bedre. Fremstilles kun af den fineste Havre og er derfor et sundt, velsmagende og billigt Næringsmiddel.

Quaker Oats

Elegant Haarklipning
Købmagergade 25, 1. Sal
I. Loldrup.

Bona
Margarine
drøj
velsmagende

Bestil hos Deres Gartner en Daase **Engelsk Blomstergødning** Clays Invigorator, og De vil hurtig iagttage en forbavsende Trivsel hos Deres Potteplanter. 1 Pd. 50 Ø., ½ Pd. 35 Ø. i lugtfri Blikdaaser med udførlig Brugsanvisning. Eneforhandler for Skandinavien: L. Dæhnfeldt, Odense.

LOTZES Hæmatogen Hæmatogen-Chocolade Hæmatogen-Kapsler Hæmaglobin-Pulver **mod Blodmangel.**

English House
FREDERIKSBERGGADE 2
ENGELSK SKRÆDERI
English House
FREDERIKSBERGGADE 2
HERRE-LINGERI
English House
FREDERIKSBERGGADE 2
MANCHETSKJORTER
English House
FREDERIKSBERGGADE 2
KRAVATS
English House
FREDERIKSBERGGADE 2
HATTE
English House
FREDERIKSBERGGADE 2
PARAPLYER
English House
FREDERIKSBERGGADE 2
STRÅHATTE
English House
FREDERIKSBERGGADE 2
FLIPPER
English House
FREDERIKSBERGGADE 2
DRENGEHABITTER
English House
FREDERIKSBERGGADE 2
HERREKONFEKTION
Telefon 8068.

D. 4DE JULI 1909 ✣ 10DE AARG. N° 40

KLODS-HANS

MIDSOMMER-NUMMER

DEN DANSK-AMERIKANSKE DAG
NYKØBING-FALSTER-UDSTILLINGEN

Man ordner sig

— Hør, hvordan gaar det egentlig med den Proces, De har med Slubberten Durand, der snød Dem for 100,000 Francs?

— Aa, det er i Orden altsammen. Han er bleven gift med min Datter.

LE RIRE

Direkte dansk Passager-Linie mellem København—New York. —

Bekvem og hurtig Rejse med Dobbeltskruedamperne

„Oscar II", „Hellig Olav", „United States" og „C. F. Tietgen",

alt nyt og moderne indrettet.

Elektrisk Lys overalt — Traadløs Telegrafstation installeret, og Telegrafist ansat om Bord i hvert Skib.

Til Amerika

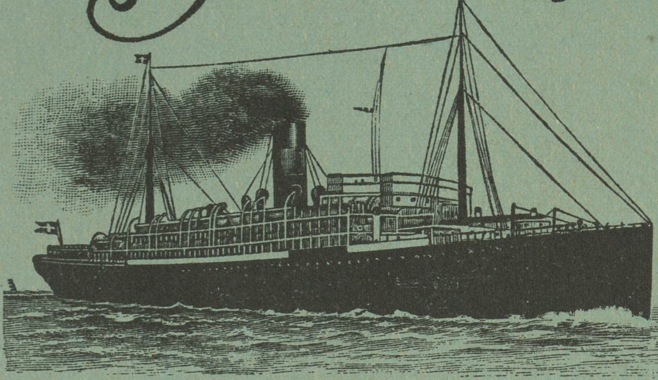

Udmærkede Kahytsbekvemmeligheder — komfortabelt udstyrede Kamre for **1ste** og **2den Klasses** Passagerer til 2, 3 og 4 Personer. Store Spisesaloner. Hyggelige Dame- og Rygesaloner, Badeværelser, store Promenadedæk etc.

NB. Passagerer, der agte at rejse tilbage til Amerika i kommende Maaneder, maa uopholdelig sikre sig Plads.

Fortræffelige Bekvemmeligheder for 3. Klasses Passagerer. Separatkamre for 2, 4 og 6 Personer.

Illustr. Kataloger Planer, Kort m. m. udleveres gratis, og Indtegning af Passagerer ved **Skandinavien-Amerika Liniens Passager Afdeling,** Kongens Nytorv 8, Kbhvn. K., og ved de befuldmægtigede Agenter i Provinserne.

Faas overalt
0,50 0,75
Qvists Tandpasta
Aroma
Viol Bukar
og Heliotrop

Bestil hos Deres Gartner en Daase **Engelsk Blomstergødning** Clays Invigorator, og De vil hurtig iagttage en forbavsende Trivsel hos Deres Potteplanter. 1 Pd. 50 Ø., 1/2 Pd. 35 Ø. i lugtfri Blikdaaser med udførlig Brugsanvisning. Eneforhandler for Skandinavien: L. Dæhnfeldt, Odense.

CHAPCHAL FRÈRES
10 STK. 20 ØRE
Reseda No 18.
25 STK. 50 ØRE
ÆGTE RUSSISK CIGARET

---

1. Kl. Barbér & Frisørsalon
Købmagergade 25, 1. Sal.
I. Loldrup.

Konen: — Ved du, at jeg idag har været sammen med den bekendte Gartner Hansen, og han var saa uforskammet imod mig.
Manden: — Saa—aa — den rare Mand.
Konen: — Ja, tænk dig, han lovede at opkalde en ny Art efter mig; jeg troede jo det var en Rose, men saa var det en Kartoffel!

GLOBUS
JUVEL Spise-Chokolade

Photos, Kunstnerstudier, 350 Miniatur, 3 Visit, 1 Cabinet for 1 Kr. (Frimærker) O. Schladitz & Co., Berlin W. 57, K

H. Steensens
3 Stjerne-
MARGARINE
er altid den bedste

Højeste Laan paa

Klasselodder, Fornyelse paatages. Gevinster udbetales. Assistentshussedler, Rente 4 Øre af Kr., Møbler, Cycler, Partivarer, Rejsetøj, Guld, Sølv, Uhre, Seng- og Gangklæder, Linned, Bøger m. m. Panter over 20 Kr. hentes frit. Ugenert Indgang ligeoverfor Kommuneskolen.

Nansensgade 37 St. (gl. Nr. 25 B).
Holm.

Wilsons Gummivarelager
Gothersgade 12. København.
Alle Sygeplejeartikler mod Efterkrav. Ill. Prisliste.

I Useende ere Efterligninger af **Quaker Oats** maaske lige saa gode — i Smag langtfra.

Baade hvad Renhed, Dröjde og Velsmag angaar staar **Quaker Oats** uovertruffen.

30 Portioner Havregröd faas af en Pakke til 50 Öre.

Quaker Oats

Fuldstændig gratis

og franco, samt uden at De paatager Dem nogensomhelst Forpligtelse til at købe noget, erholder De vort store danske Hoved-Katalog over de bedste Cykler Mærke „Jagdrad". Fineste Præcisionsarbejde, derfor 2 og 5 Aars Garanti. Prima Cykler med Klokkelager, complet med Pneumatik Kr. 45.—, 53.—, 54.50, 57.—, 58.— o. s. v. Stort Udvalg i Tilbehørsdele, Pneumatik, Symaskiner, Musikinstrumenter, Elektriske Lommelamper, Staalvarer, Ure og Skydevaaben.

Salg direkte til Private.

De tyske Vaaben og Cyklefabriker, Kreiensen 29, Tyskland.

Intet er saa godt til Haarets Pleje som

JAVOL

pr. 1/1 Fl. Kr. 2,50.
pr. 1/2 Fl. Kr. 1,50.

Millioner af Flasker Javol i Brug.

Javol Shampooing Pulver, idealt Haarrensningsmiddel, 15 Øre pr. Pakke. Faas overalt. Hovedoplag: *Trojel & Meyer,* Kronprinsensgade 1.

Have- og Gravgelændere,

saavel af smedet Jærn som af Jærntraad, leveres fra 4 Kr. pr. løbende Alen, samt elegante og billige Jærnporte. Illustreret Priskurant tilsendes. Ordres til Provinserne ekspederes. Mange Anbefalinger foreligger. Telefon 2790.

V. Fiedler, H. C. Ørstedsvej 30.

Vibe-Hastrups Læder-Creme gjør **Fodtøjet blankt** og bevarer Læderet.

Klods-Hans
D. 4de Juli 1909
10de Aarg. No. 40

Hun kan ej Dansk, men vilde gærne lære
Sproget med de bløde, svære d'er.
Nej, hun er Fransk, og hun forstaar at bære
de store Hatte med de svære Fjer.

Idag har et Pariserindelune
for Fjeren dænget Blomster højt og smukt.
Maaske hun kastet har den rette Rune,
saa en af disse Blomster sætter Frugt.

Mogens Falck

Tegning af Carsten Ravn

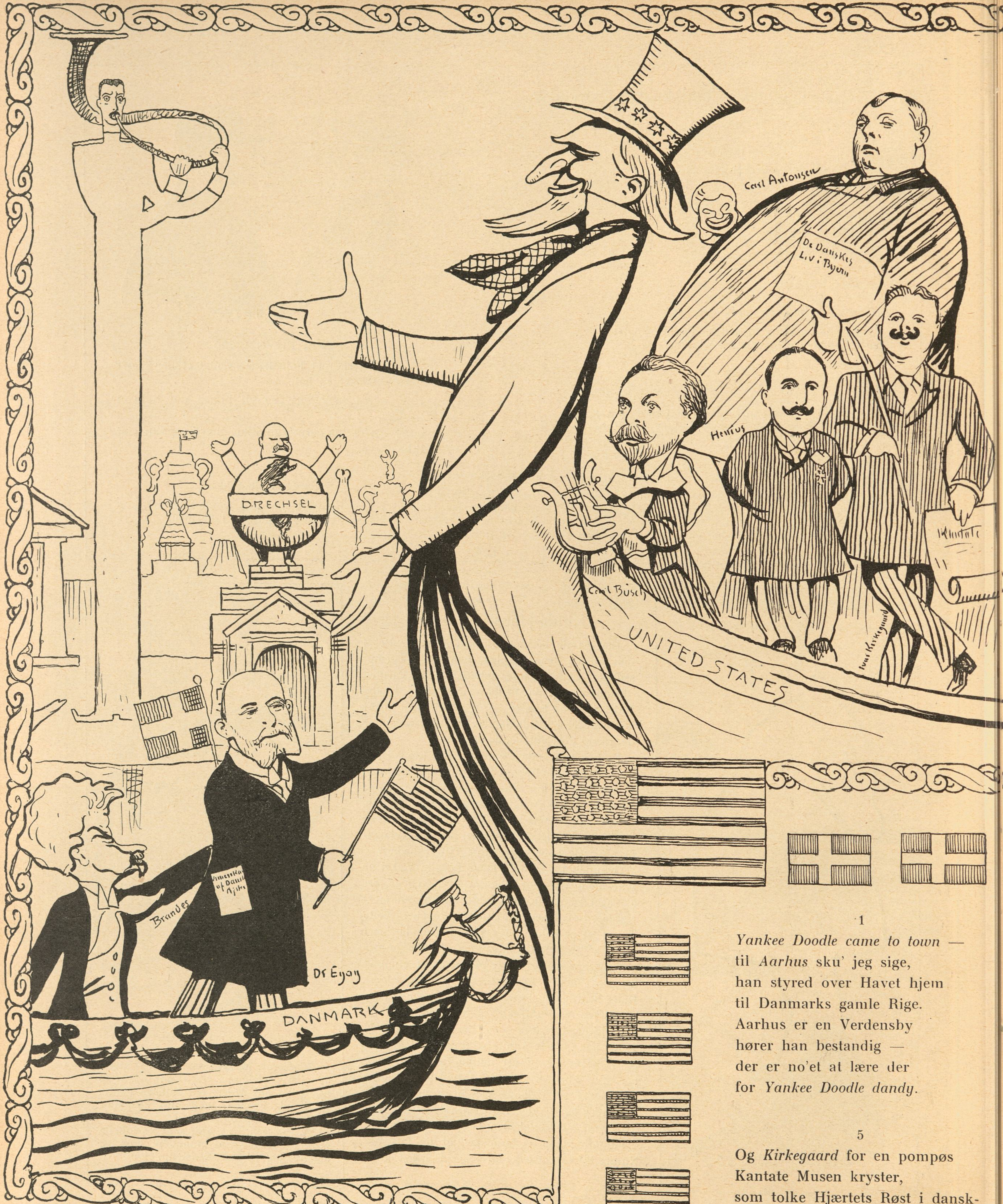

1

Yankee Doodle came to town —
til *Aarhus* sku' jeg sige,
han styred over Havet hjem
til Danmarks gamle Rige.
Aarhus er en Verdensby
hører han bestandig —
der er no'et at lære der
for *Yankee Doodle dandy.*

5

Og *Kirkegaard* for en pompøs
Kantate Musen kryster,
som tolke Hjærtets Røst i dansk-
amerikanske Bryster.

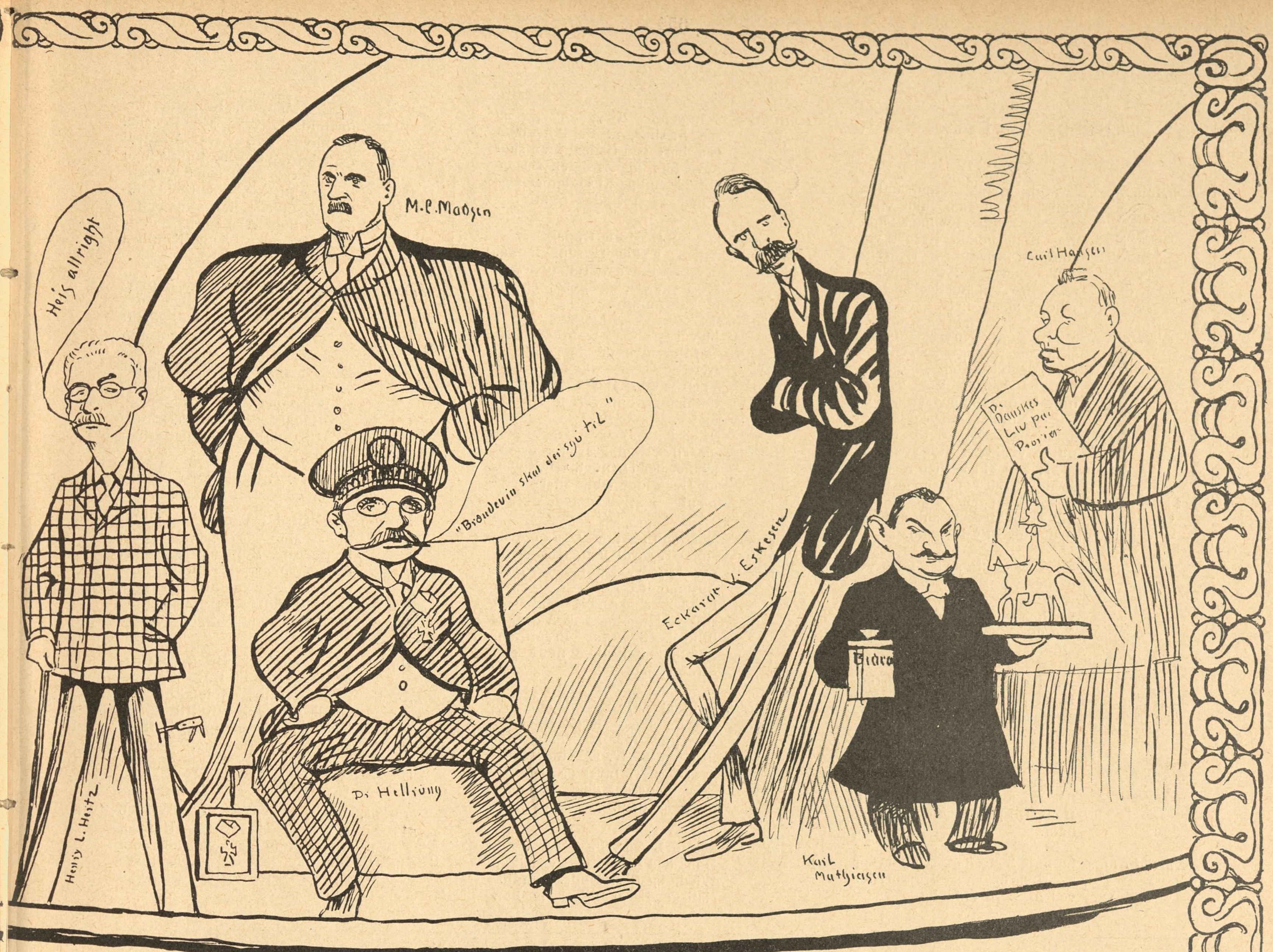

Den dansk-amerikanske Dag paa Landsudstillingen

Mel.: Yankee Doodle

2

Ja, der blev Liv i *D. A. S.* —
den suveræne *Henius*
blev Sommerrejsens Arrangeur,
dens Ridder og dens Genius.
Straks mobiliseret blev
Antonsen, hans Skygge —
Bryggeren maa altid med,
naar *Max* skal noget brygge.

3

Men hvad sa'e *M. C. Madsen?* — fandt
han Rejsen for fantastisk?
Nej, da han hørte Danmarks Navn,
blev Madsen helt bombastisk!
Hellrung sa'e: Hvis jeg skal med,
ét maa I ej glemme!
»Brændevin skal der s'gu til«,
for ellers bli'r jeg hjemme!

4

Mens *Eskesen* straks Lyren slaar
om Danmarks Skov og Ager —
thi han er li'saa fin Poet,
som han er Pottemager —
tænker kun *Mathiasen*
paa sin Rytterstøtte:
Hjemme i det gamle Land
skal de i Bøssen spytte.

Busch den sætter herligt ud
for Kontrabas og Cello,
Busch forstaar sig godt paa sligt —
o what a happy fellow!

6

Saa drager *Yankee Doodle* ind
i Aarhus, hvor Hr. *Moltke*
og *Egan* alles Følelser
paa Engelsk-Dansk vil tolke.

Hvorpaa glade man beser
de stolte Minareter,
gamle »Jylland« samt *G. B.*
og andre Rariteter.

Columbus

Tegning af Alfred Schmidt

Ordbog for Folket

H

Haarfager, Harald, norsk Møntsamler. Han svor, at han ikke vilde lade sig klippe, før hans Samling af de norske Kroner var komplet. Desværre er Haarene ikke opbevarede; de kravlede væk, lige saa hurtigt de blev klippet af.

Halerne er ligesom Tænderne blevet skrøbeligere og skrøbeligere efter Haanden som Mennesket er gaaet frem i Kultur. Et Par ufuldkomne Halehvirvler, mere har et Nutidsmenneske ikke at sidde paa. Paa dette Punkt burde vi dog vist tage os sammen; kan vi gaa med forlorne Tænder, kan vi ogsaa faa Raad til en Hale; det kunde da live lidt op i Strøgets snart noget ensformige Fysiognomi.

Hamlet var den første som opdagede, at der var Rotter i Danmark, men som alle store Opdagere var han upraktisk, saa det blev Zuschlag, der løb af med Justitsraadstitlen.

Hans led ligesom Sønnen, Kristian II, af periodisk Galskab. Ved en saadan Lejlighed lod han Poul Laksmand kaste i Slotsgraven; han troede, Manden var en Laks, og sad i fire Uger og medede efter ham, men fiskede kun hans Godser. St. Hans Hospital er opkaldt efter ham.

Harald Kidde, berømt Spøgefugl. Udmærker sig frem for andre Humorister ved at være kiddelig.

Haremsdamer, Sultanens Kioskdamer, er saa hæslige, at de ikke maa gaa bare paa Gaden, men skal have Slør for Ansigtet, saa er vore hjemlige Kioskdamer rigtignok af en anden Skuffe!

Hedin, har gjort store Opdagelser i Asien, forklædt som Lama. det maa have været anstrængende at gaa og spytte saadan et Par Aarstid.

Hekse blev i gamle Dage brændt. At Politiet allerede dengang benyttede Maalesystemet overfor Forbrydere, kan man se af de mange opbevarede Heksametre.

Hertug, en Titel, som desværre er afskaffet her i Landet. »Hertugen af Hee«, det vilde ellers lyde pænt.

Hestesko slog man i gamle Dage op over sin Dør, fordi man troede, de gav Lykke. Nu bruger man Automobilringe — ligesom Fanden skal have ombyttet sin Hestefod med et Automobilhjul. Saa for Fremtiden kommer han ikke mere paa Strandvejen.

Hjærtet anbragte Husejerne i gamle Dage i smaa Døre. Hvor de har gjort af det siden Indførelsen af W. C. vides ikke. — Hjærte i Livet er der vist ikke mange af dem, der gaar omkring med.

Holberg, gammel gemytlig Pebersvend. Han hed jo naturligvis ikke Wied, og Carl Møllers humoristiske Legat opnaaede han aldrig. Men hans Komedier var forholdsvis ikke saa tossede, og havde han været Admiral i Stedet for Baron, kunde han godt have taalt en Sammenligning med Emma Gad. Desværre soldede han sine Penge op paa Sorø Akademi og døde fattig paa Dr. Sells Klinik i Tersløse.

Honorarer er den højt klingende Benævnelse paa den latterlige Sum der ydes en Skribent for hans Arbejde. (Redaktøren nægtede først at optage denne Notits; men da jeg erindrede ham om, at vi engang kommer til Bogstavet R., hvorunder ogsaa Redaktører skal tages under Behandling, blegnede han og gik.)

Hoppe, Hundyr. Græshopper kan dog ogsaa være Hanhopper.

Hugning er overalt i Verden en yndet Sport. Man kan hugge: Brænde, Rytterhug, Kontrahug, Buster, Kongekroner, Tokroner, Bosnien og Herzegovina. Man maa af og til hvile sig paa Hug — og naturligvis passe paa ikke selv at blive hugget.

Hunnerne, et ustyrligt Folkefærd, som engang foretog et Røvertog gennem Evropa. Siden har de holdt sig rolige, indtil de nu i Foraaret brød op og væltede sig ind i Byraadene.

Hvalfisk, nogle store Ansjoser, som lever af Profeter (Jonas).

Hviderne, dansk Adelsslægt, som i 1286 gjorde Oprør og slog Kongen ihjel, skønt de havde det som Blomme i et Æg. Og mere kan en Hvide dog egentlig ikke forlange.

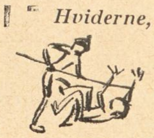

Udsigter for Høsten

Vor landlige kornforstandige Medarbejder sender os følgende:

Bondelandet i Juli

Det hjalp svært paa Kornet og Græsset, da Vinteren endelig forsvandt, og det blev Foraar og Sommer. Det er vanskeligt paa dette tidlige Tidspunkt at sige noget bestemt endsige definitivt om, hvordan Høsten vil blive; man maa nøjes med Gisninger, thi alt vil jo afhænge af, hvorledes den kommende Tids Vejr bliver. Men da disse Linjer skrives, staar en Vare som *Rug* meget godt. Den er fast i Stænglen, og Kærnerne er gode. *Hveden* er ogsaa god — bare nu de Klinter vilde holde sig i Skindet! *Byg* og *Havre* er kommet meget godt op. *Høhøsten* er saa smaat begyndt. Det falmede Græs rives sammen i Stakke og ligger og dufter rundt om paa Markerne, saa man næsten bliver *stak*aandet af at lugte til det. *Kløver* jævn god, dog for faa Firkløvere. *Humle* og *Rasp* er skudt op. *Kørvel* staar godt; hvis vi faar lidt mere Regn, bliver der megen Kørvelsuppe. *Agerkaalen* lader til at være i Aftagende; hvad skal saa Kaalormene gøre? Skal der gøres Kaal paa dem? *Gul Sennep* blomstrer, og *Sarepta*, der, saavidt jeg ved, er en By i Jødeland, er meget god. *Roerne* havde godt af lidt mere Regn, men det er jo ubehageligt, naar de er ude at sejle. *Kartoffeltrærne* staar endnu i Blomst. *Ribsene* saavel de lange nye som de runde ligger jo i Jorden, saa dem skal jeg ikke udtale mig om. *Æbler, Pærer* og *Blommer* smager godt. *Bananer* ses allerede paa Vognene. *Stikkelsbær, Radiser, Løg, Dild* og *Perikon* er i livlig Gevækst.

Landmanden ser fortrøstningsfuldt paa alle disse Ting, og hvis bare Vejret vil give godt Vejr, skal det altsammen nok komme.

Landbovennen

Paa Dødslejet

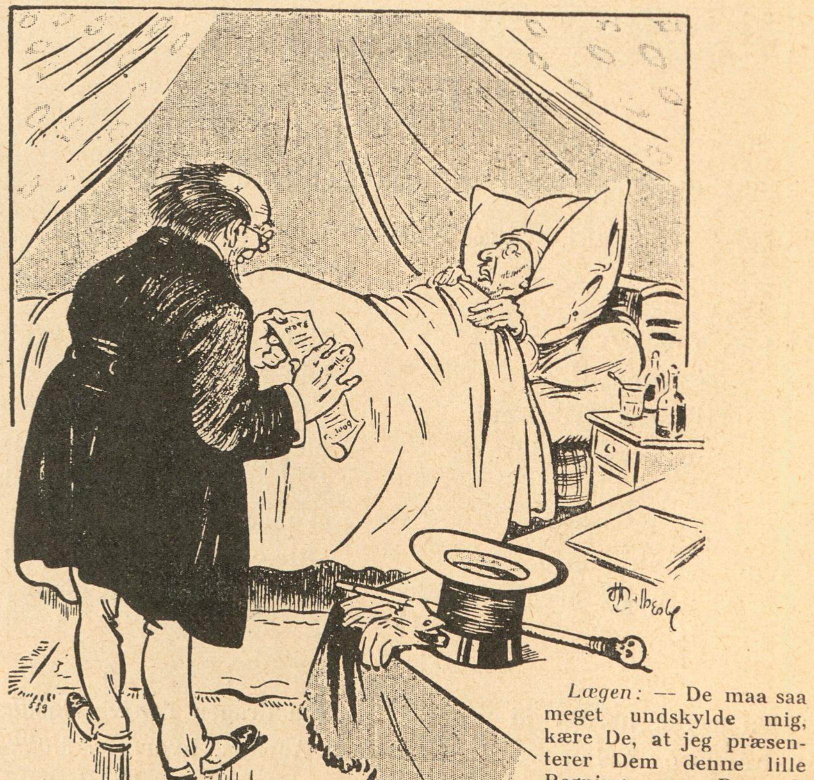

Lægen: — De maa saa meget undskylde mig, kære De, at jeg præsenterer Dem denne lille Regning, men De ved, hvor det er svært at faa Penge af Arvinger.

PÊLE MÊLE

Snolderød Avis

Illustrert Nyhedspost for Bye og Hjem.

Redatør, Ugiver og Bogtrøkker: A. Lillelund.

Nr. 17.	Søndag d. 4. Juli 1909.	16. Aarg.

Fenomænal Opfinnelse.

Man kan kuns kumplimentere Tiden for de ussevanlig store Kjæmpeskridt, hvormed den bestanddig gaar fremad, trods alle tilbageholLende Kræfter. Saaledes erfare vi at to Brødre — begge ved Navn Andersen i Skovshode ved København har opfunnet en ny Tellefong — man tænke sig: i Skovshode, hvor man kan se den, man taler med — da Byen kun er et Fisterleje. En saadant emmenent Fobedring af de to Brødre, som ganske vidst er i sin Barndom endnu, hvorved alle Fejltagelser udelukkes, saalledes at man taler med en forkert Person, maae vi haabe vil gjøre Opfinderne, om ikke til Millejonærer, saa dog til intet manglende Medborgere, som beboer en hidtil to Værelsers Lejlighed, hvis Snille kaster en ærefuld Glands ovver deres Fødeland.

Csarens Besøg i England.

Det maa være særdeles nedtrøkkende for en Eneherſker som Kejser Nikkolaj, der er vandt til at alle Favne aabner sig for ham, i hans uhyre Rige, det være sig af Frygt eller Hendgivenhed, nu plusselig at lydte med Bæven til de fjendske Røster fra Storbritannien i hans praktfulde Kahyt, som rejser sig fra alle Sidder hos den engelske Natsion. Da Redasionen selv er lidt uklar i sin Optagethed ovver Aarsagen til samme, forespurgte vi Toldassestendt Møller, der stedse er til at træffe i Percks Viinstue som den,

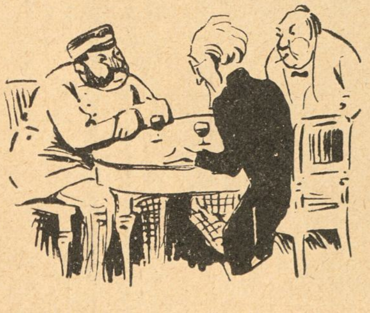

der er meest fotrolig med de europæiske Forviklinger ved et Glas rød Portviin. Hr. Møller forklarte os, at Grunden hertil var, at Russerne havde taget den øverste Del af Persien, som England proteksionerer, uden at spørge om Forlov — en Fremgangsmaade, som er fortrinlig skikket til at fremkalde en Misstemning som den foreliggende og gjøre Selherskeren saa nervios, at han skyder paa indtet anende Skibe som sejler forbi med skarpt. I Kejserens Sted vilde vi derfor gaa uddenom England. Der er jo saamange andre smukke Steder at tage hen i Ferien.

Frihedsstødten flyttes.

At alt Nydt kræver Plads, er en Sandhed, som selv den Letsindiste ikke tør modsige, i Hovedstaden. Ikke desto mindre følte vor Pitet sig brystholden, da vi erfoer, at den gamle Oppelisk paa Vesterbro har maattet bøje sig for Personbanegaardens paatrængende Nødvendig-

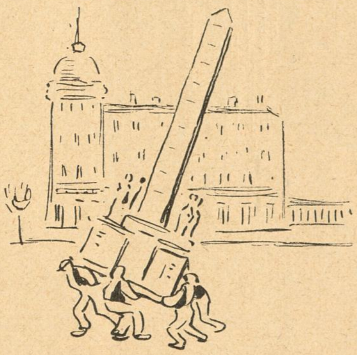

hed, og ladet sig flytte til Sorg for alle Histaarikere paa Hjul. Vi griber denne Leilihed til at poængtere, at Frihedsstødten i sin Tid opsattes, da Træhesten blev afskaffet i taknemlig Errindring af den samlede Bondestand, som daværende Kronprinds, Kong Frederik den Sjætte fritog i hans Menskekjærlihed for Hovveriarbejde.

Bondestandens Sparekasses Gjenoprejsselse.

Laae det for Tjæreballe og Diemoses Befolkning og var det ikke meningsløst begrundet paa de lyse Nætter, vilde man sikkert illominere ved ovvenstaaende Efderetning, der vil skinde som en Solstraale ind i Landbostandens mørke Pengekasse. Efter hvad vi have bragt i Erfaring, er Bønderue i Snolderøds Nabobyer dog uberørde af Missetræren, undtagen som en Røgter, der mistede 2 Kroner og 50 Øre, da

Katteſtrofen indtraf i hans Enfoldihed, som han dog nu vil faae godtgjordt, takket være Indenrisministrens besindige Erfaring, staaende paa en Kontrabog.

Babeersvend Lerches Flyveforsøg.

Naar Flyvelysten blandt andre menueskelige Lyster er dummenerende i de fleste af Verdens Storbyer, hvorfor skulde Snolderød da danne en Ondtagelse? Nej, længe har det været hvitterlit blandt Byens Borgere, at tidligere Svend hos Baber

Møller ved Navn Lerche i ovver et halt Aar har syslet med et Flyveapperat. Takket være Borremester Maarups Velvillie var Lerche uden Plads — hans viddenskabelie Distriktion egnede ham ikke til hverken at babere eller krølle, idet Borremesterens ovverlod Lerche et Skur i Gaarden, saavel til Bolig som til andre Ægspirrementer, imod at gaa til Haande under disse i Kjøkkenet for Fruen. Endelig mælte Lerche sig færdig og i Søndas skulde han saa foretage sin første Luftfart fra Vadskeriet Proberhedens Blegplas, som Borremestren havde ladt festligt indhegne for en indbudt Kreds med Vimpler. Eenhvidere havde Sangforeningen „Stæren" givet Møde samdt en lille Hornorsjester, som spilte: „Flyv, Fugl, flyv", da Lerche andkom og aflæssede sit Apperat under Jubelraab fra en Trækkevogn. I Modsætning til dette, der nærmest ligner det Indsikt, som kaldes en Guldsmed, er Lerche en lyshaaret, tildels fregnet Yngling med et fra Naturens Haand skævt Been, som man egentlig ikke skulde tiltro viddenskabelig Begavelse. Bukkende udtaler Lerche en dyftfølt Tak for

Maskinen ttl Borremestren og hans Frue, hvis Mekanisme han beskriver, før han sætter sig ind. Alles Øjne ere spændte, da Lerche letter Ankeret, medens Sangforeningen falder ind med: „Sæt Massjinen i Gaang, Hr. Kaptæn", og se — mod al menneskelig Beregning stiger virkelig Lerche tilværs, medtagende nogle til Tørring ophængte Sjemisser, i hvilke Lerches venstre

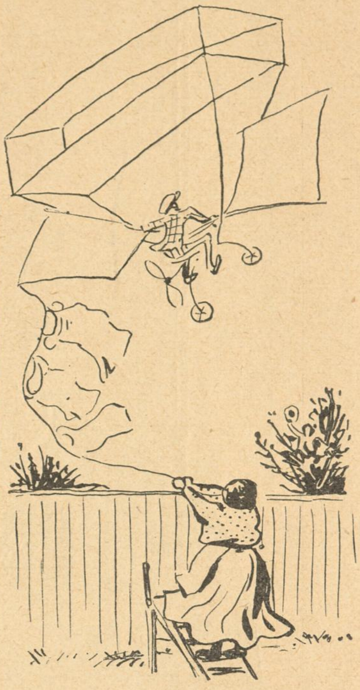

Vinge indvikler sig, medens Vaskeriets Ejerinde fra en Trappestige giver Ondt af sig og trækker tilbage i Snoren paa en upadseude Maade, hvorved Lerches saa smukt begynte Triomf forvandledes til en plusselig Luftkæntring, under hvilken den uheldige unge Luftskipper slog en Kulbøtte og falt til Jorden, dog heldigvis ned i en tom Vaskekurv, der saaledes rakte ham en hjælpende Haand. Fobittrelsen mod Vadskeriets Ejerinde, Fru Hansen paa Trappestien, hvis ubeherskede Tempirremang havde Ødelagt Luftens Erobring, var uhyrre, medens Medfølelsen med den uheldige Lerche var saa almindelig, at en i Borremestrens trekantede Hat foretagen Insamling, satte Luftskipperen istand til at vederkvæge sig med en varm Bøf paa „Harmonien". Vi tilraabe denne: „Bedder Lykke næste Gang!"

Snolderød Biograftheater.

Nye Numre:

Amerikas Opdagelse

optaget direkte efter Natturen.

Luftens Erobring.

Øjebliksbillede optagne under Hr. Baber Lerches vellykkede Flyvetur fra Vadskeriet „Proberheden"s Blegplas.

Expræssedent Rosenfeld

paa

Seilon.

Pirrende Jagtsener, ledsaget af enestaaende Løvebrøl, skuffende Bøsseskud og dito Negerhyl.

Entré 10 Øre. Børn det Halve.

Ansvarshavende: **Skjælm.**

Tegning af Alfred Schmidt.

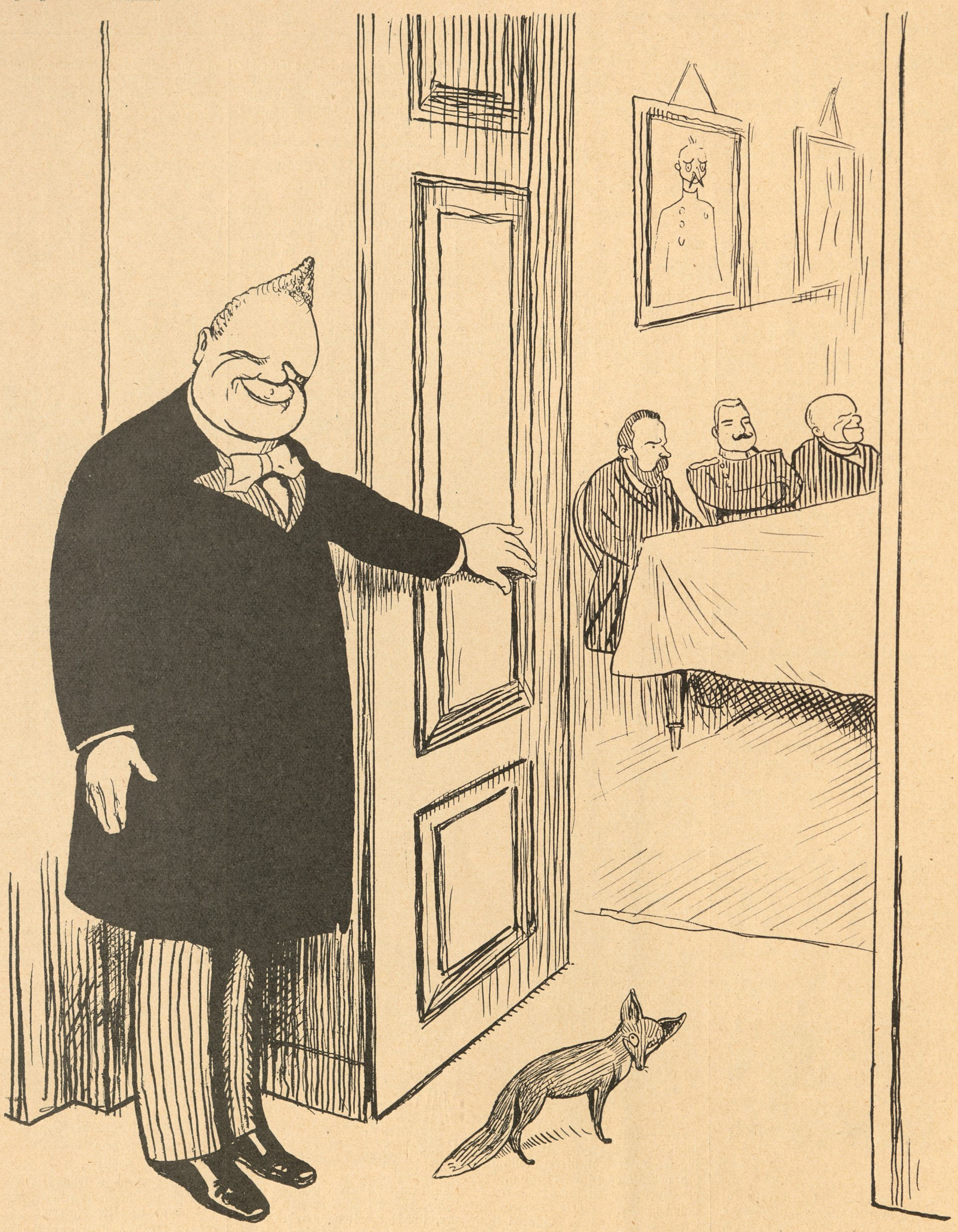

Efter Carl Bloch

Forsvarsudvalget — Mødet begynder.

Klods-Hans Udstyrelse er et Verdensblads. Teknikens nyeste og fikseste Raffinements tages i Brug straks naar de fremkommer uden Hensyn til de dermed forbundne Vanskeligheder og Bekostninger.

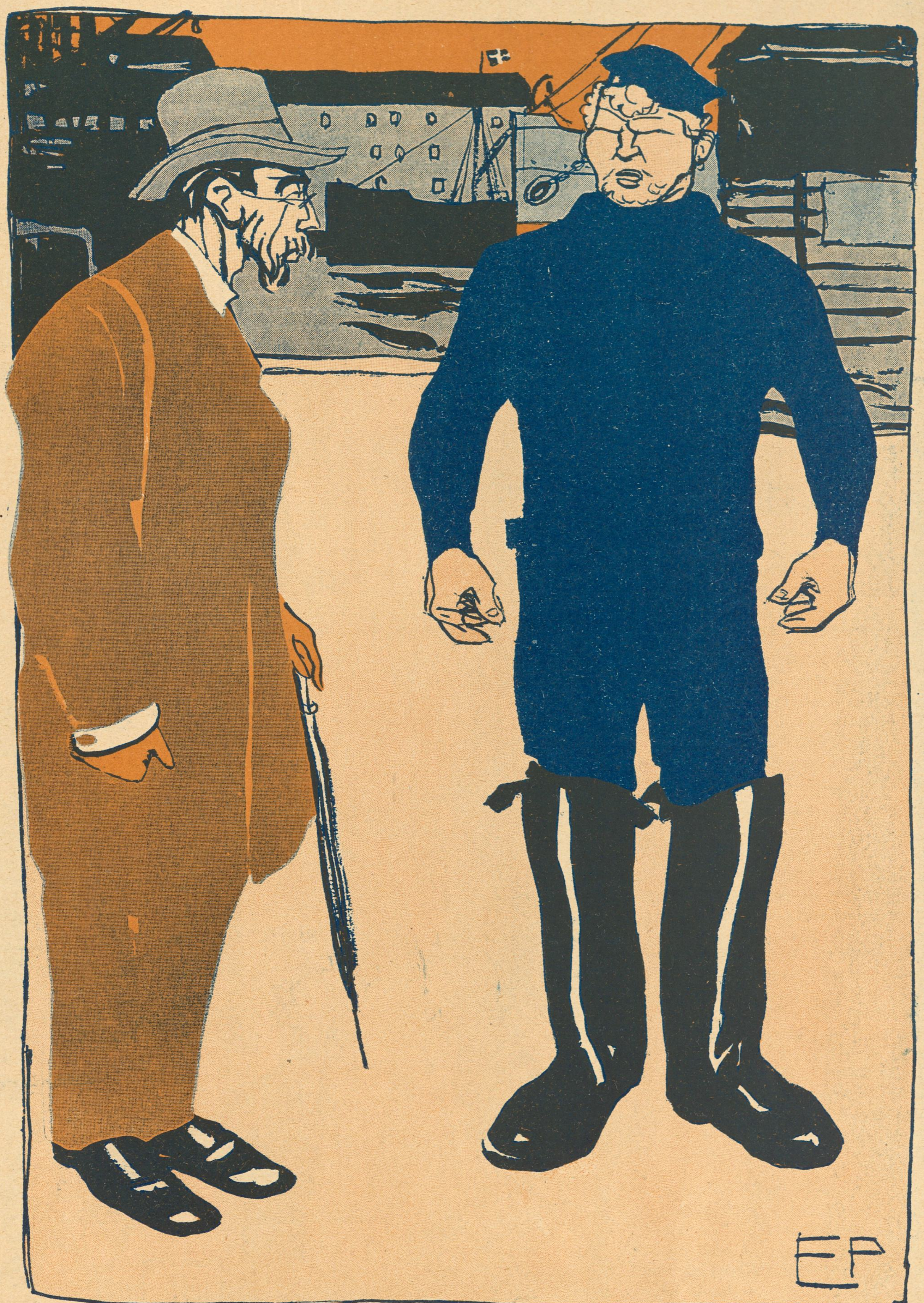

Tegning af Eigil Petersen

A: — Naa Jens, hvad synes du saa om Frk. Petersen??
B: — Aah! Der er s'gu ikke no'et ved hende, hun er flad bagtil som et Plankeværk og fortil som en Øretævę!!!

Jubilæumsudstillingen i Nykøbing paa Falster.

Det kære Nykøbing paa F.

Motto: „Kongen kommer —
Byen skal males over det hele!"
Malermester Carl Hansen

Festkantate

Kor:

Nykøbing venter i Angst og Bæven,
Borgeren, Bonden, Bispen og Græven,
Lolland og Falster, Langeland med —
Czarens Hus, som har Sekler set,
bæver af Loyalitet,
Livet pulserer paa hvert et Sted —
hvad er paa Færde —
hvad er i Gærde —?
Maribo Amts økonomiske Forening
er 100 Aar — og dog ingen Forstening,
men endnu saa ung og frisk og lebendig
som man i Maribo anser for anstændig.

Solo:

Graae har et Vandtaarn midt i sin Have —
den Slags kan en Sagfører sagtens lave —
der stiger han op og ser til sin Skræk,
Vandet svinder saa hastig væk —
Hvor løber det hen —
o, hvorhen?
Det er *Sidenius,* den Synder,
som tapper Vand, mangfoldige Tønder. —
Til slig en Fest bør Folk være glade —
den kræver en livlig Kanonade
med Munkebitter og Caminade.
Til *Finsens* syv smaa Nattebikser
Sidenius Druesaften mikser.

Recitativ:

Og gennem hele Nykøbing Stad
udraaber Maler *Carl Hansen* glad:
Venner, Venner i den danske Sommer!
Har I hørt det: *Kongen kommer!*
Byen skal males over det hele! —
Hansen forstaar sig lidt paa de Dele.

Kor:

Og Komitéen samles:
Fra Bræddehytten kaldes
den trivelige *Jens Thorsen*
til mandig Daad i Hjemmet —
fra Nakskov kommer *Lindholm,*
han maa jo konsuleres,
mens alle Nakskovs Piger
med Sorrig sidder hjemme.
Carl Bruun, vor Carl den store,
fra Gry til Aften farer
i Landet rundt og glemmer
endog sin kære Loge.
Og *Daniel Møller* fylder
med Kroniker Alverden —
man ved, som Bil kan flyve,
kan Daniel Møller — digte.

Recitativ.

Og i *Vesterskoven* er der et Halløj og et Kommang,
Tyre brøler, Ænder snadrer, Duer kurrer Dagen lang,
og der malkes paa Maskine, hvad man ikke kunde før,
det er morsomt for os andre — mon det også morer Kør?

Tegning af Alfred Schmidt

Og der roes i Gulborgsundet — fra Kristiania, fra Spree,
Rostock, København man stævner, der er fine Ting at se,
Oluf Jensen frydes saare, Dagen er hans Hædersdag,
han kan ta'en med Ro, ad Aare faar han nok sit Ridderslag.
Men i Restauranten klirrer *Sørensen* med Fade, Glas,
O hvor skal der dog til alle disse Mennesker skaffes Plads?
Bare rolig, bare rolig, kommer Tid, saa kommer Raad —
Og saa kommer ogsaa nok den Dag, da Sørensen bliver Kammerraad.

Solo:

Paa Kirkepladsen staar der
en højst mærkværdig Tingest,
indhyllet tæt i Lærred —
en Fremmed spør': Hvad er'et?
Det ved dog hver en Falstring
hver Lollik ogsaa, tror jeg,
det er den nye Bøste
af Kong *Tesdorpf* den fø'ste —
den anden er heller ikke tosse',
han faar nok en Byste osse.

Og rundt i Landet farer
til alle Herregaarde
et Tog af glade Gæster
i elegante Biler —
de spiser og de fester —
saa det er rent gefærligt,
ja det er ret besværligt
at være Lollands Gæster —
thi saadanne Strabadser
der venter, siger Rygtet,
at Manden for det hele —
Hr. *Rosenørn* — selv er flygtet.

(Trompetfanfare)

Kor:

Saa gjalder Luren, og Koret synger,
og opmarcheret staar tætte Klynger
med *Feddersen* og *Konow* i Têten,
som taler underdanigst til Majestæten:

Solo:

Velkommen, Konge af de Goter og Vender!
Det kære Nykøbing dig henter
med undersaattelige Hilsner,
træd indenfor og faa en Pilsner.
Glem ej under alle Dagens Fester
at gøre *mig* til Hof-Jægermester,
Hr. *Jensen* og Hr. *Bruun* til Ridd're
Hr. *Friedrichsen* til Jægermester — og saa vid're.
Og hermed hjærtelig velkommen vær
paa Lolland-Falster, Kong Frederik kær!

Kor:

Leve vor Konge, som her gav Møde!
Og nu til Bords — vi skal ha' Jordbær med Fløde!

Løjtnanten

Tegning af Th. Iversen

Den snedige Plakatmand
eller
Hensigten helliger Haarmidlet

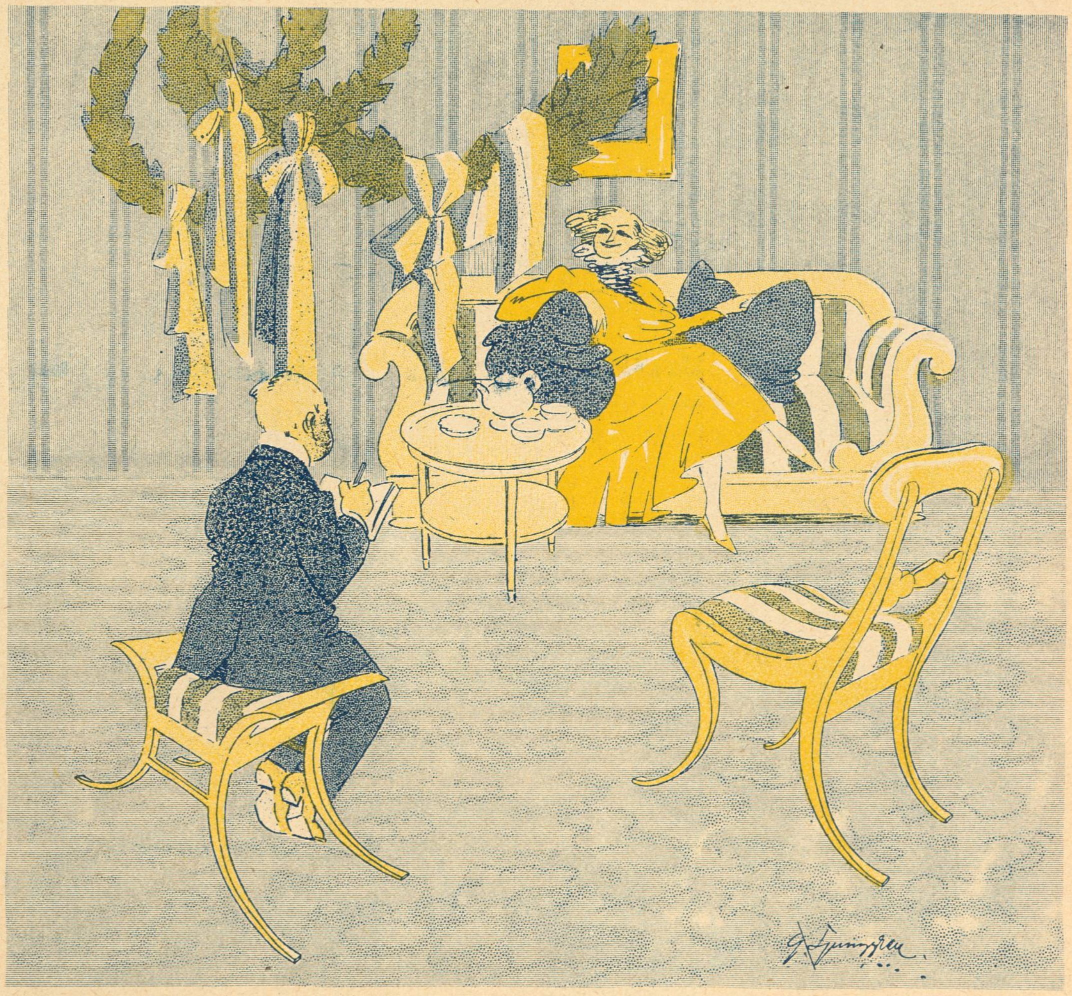

Man har gifvit »Romeo och Julia«. Stadens yngste och mondänaste journalist är dagen efter uppe för att intervjua den fremstaaende primadonnan.

— Förlåt, att jag frågar. Men hvad tänker ni på egenfligen, när ni ligger där udsträkt efter att ha tagit giftet?

— Jag tänker inte als — jag hoppas bara — — —

— Hoppas?! Men det var intressant. Hvad då på?

— Jo, att jag inte ska nysa — — —

PUCK

Klods-Hans har altid mindst 8 Farvesider hver Uge Fremmede Blade har kun rent undtagelsesvis udover de 4.

General Madsen paa Krigstien

Hans Jomfrutale var en grusom Salve,
et Grundskud lille Zahle fik af Madsen.
Af Borgbjerg blev tilbage kun det halve,
og Slengerik laa sønderknust paa Pladsen.

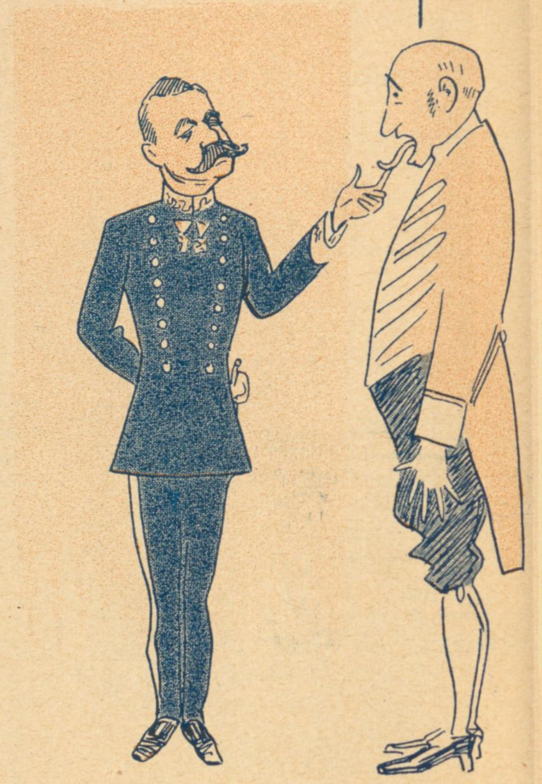

Lægekunstens Heroer XXIII

PROF., HOFMEDIKUS

VILH. BENZON

Det er en bekendt Sag, at der efter hvert Tronskifte maa anvendes en Rigsdagssamling paa at drøfte Pensioneringen af den afdøde Majestæts gamle, tro Tjenere.

Og det er forbavsende, hvilken Mængde gamle, tro Tjenere, der ved en saadan Lejlighed pludselig viser sig utjenstdygtige. Det er Prof. Benzon, som har det Hverv at forhindre denne gamle Garde i at dø, indtil den ved Tronskiftet kan overgive sig med fuld Honnør. Amalienborg fyldes i en Regeringsperiode efterhaanden med Hundredaarige, der ser og hører som tyveaarige og tilsyneladende er ganske aandsfriske — men i det allernaadigste Dødsøjeblik ramler hele Hofetaten. Kammertjenerne bliver hvidhaarede paa en Nat, Benene svigter Løberne, Geschirrbetjenten klinker det kongelige Porcellæn, og Skeer og Gafler forsvinder mellem Hænderne paa Sølvpoppen.

Da er der for Hofmedikus ikke andet at gøre end at give dem alle Attest for Affældighed, hvorefter Rigsdagen bevilger Pensionerne.

Prof. Benzon er saaledes næsten bleven et forfatningsmæssigt Led i vort Statsliv. Jeg kunde nævne mer end et Led, der er mindre sympatetisk end han.

Kik

Justitiarius
NYHOLM

Det forekommer os for en Gangs Skyld, at den udmærkede Tegner af Justitiarius Nyholm ganske har forfejlet sin Opgave. Han har frem stillet ham ved Hjælp af lutter krumme og snoede Streger, og den gamle Justitiarius er i Virkeligheden vel nok den mest retlinede Jurist i hele Kongeriget.

Tegning af H. E. Melchior

Hvor skal jeg ligge paa Landet?

(Avertissementer)

I et lille Hus ved Skov og Sø i en naturskøn Egn er en Et-Værelses Lejlighed ensuit til Leje for en bedre Familie med Børn. Kun $2^1/_2$ Times Vej til Stationen.

*

Hos Fisker Nielsen i Krabberup er et omvendt Hyttefad passende for et Par Nygifte at faa til Leje à 5 Kr. pr. Dag. Der er en henrivende Udsigt. Adgang til Køkkenhave. Laanekontor i Nærheden.

*

I den meget naturskønne nordsjællandske Omegn kan Fløjen af et Fattighus udlejes til en herskabelig Familie, som vil holde sig selv med tør Kost. Der holdes Kanariefugl. Kun to Timers Vej til den nærmeste Ribsbusk. Adgang til Vadning i Gadekæret.

*

Bedrestillede Idioter kan faa hyggeligt og sundt Landophold hos en Uhelbredelig nær Skov og Sø. Dyner medtages. Fra Verandaen, hvor der kan spilles Idiotseksogtres, haves fortrinlig Udsigt til en Mødding (Køkken). Der holdes Læge og Spændetrøje.

*

Saltvandsbad. En Statshusmand tilbyder Landophold. Fortrinlige Saltvandsbade i en idyllisk beliggende Indsø. Salt bedes medtaget. Seks Kroner pr. Dag for alt. Kun en Dagsrejse til nærmeste Jernbane eller Dampskib. Kroketspil og Domino haves.

Ved *Habakuk*

Tegning af Jastrau

— Ved De hvad, unge Mand, jeg er altid glad, naar min Kone synger. Saa tier hun da stille saalænge!

Herren (til Lirekassemanden): — Her har De en Tiøre, men spil saa i raskere Tempo .... det der er altfor bedrøveligt.

Lirekassemanden: — Tak, jeg skal anvende Beløbet til et Kursus paa Musikkonservatoriet!

— Er det ikke ubehageligt at have saadan en rød Næse?

— Aa nej, kun naar jeg er paa Rejse.

— Saah?

— Jo, for saa kommer alle til mig og vil laane Proptrækkeren!

Kupon til Fraklipning og Indsendelse til Ekspeditionen, Citygade 22. Angaaende Præmier etc. se Nr. 35.

Hvilket Text-Bidrag har moret Dem mest i dette Nummer? *Svar:* ....

Fra den gamle Vinstue

Bagsværd: — Jeg har tænkt paa, Sofussen, om det er Wilmann ude fra Lyngby, der skal til Nordpolen.

Sofussen: — Naa, saa du troede maaske, at han skulde derop i aligatorisk Øjemed, som det hedder. Nej, for det første er der vist ingen Krese at hugge deroppe, og for det andet hedder han ikke Wilmann, men Wellmann og er en Amerikaner.

Bagsværd: — Det er noget andet, Sofussen, saa er det altsaa en Vildmand, jeg er gaaet paa.

Sofussen: — Det er det, Bagsværd, men det kunde du jo ikke vide. Ser du, Sagen er den, at Wellmann er udsendt af New Yorks Herold.

Bagsværd: — Er det ogsaa en Tenorsanger, Sofussen?

Sofussen: — Jeg skal ikke kunne sige det for bestemt, Bagsværd, men jeg antager, at det er den berømte Karudse, der gaar under det Navn.

Bagsværd: — Jeg troede, at en Karudse var en Fisk, Sofussen.

Sofussen: — Det er det ogsaa i Reglen, Bagsværd, men i dette Tilfælde er det en Italiener, der har tjent sig en Formue ved at optræde som Gæst paa de største Etablissementer.

Bagsværd: — Vi to tjener s'gu ingen Formue, Sofussen, ved at optræde som Gæst her.

Sofussen: — Det gør vi vel næppe, Bagsværd, men vi har heller ikke den honette Amputation at ville udruste Nordpolseksplosioner.

Bagsværd: — Ja, hvad skal det nu gøre godt for, Sofussen, enten man finder den Smule Nordpol eller ikke?

Sofussen: — Det er den menneskelige Aands Begærlighed, Bagsværd. Vi vil ikke nøjes med det, som vi, om jeg saa maa sige, har i Glassene, men føler stadig Trang til mere. — Aprikos, Kyper, De kan ligesaa godt med det samme gi'e os en Svingning til, saa at vi ikke skal sidde og løbe tør midt i de forskellige Tankeekskrementer, vi beskæfter os med.

Tegning af Sven Brasch

Ritmester Clauson-Kaas

Omsider tog Flyvemaskinen da fat og opgav at holde sig slævende. Clauson-Kaas er jo øvet i at holde alle sine Sager svævende.

Kong Frederik skal til Rusland, men de derovre maa
vist ikke rigtigt have Tiden passet,
for naar det er en Sommertur, saa kan jeg ej forstaa,
at han skal bo i Vinterpaladset.

*

Enden paa Legen

Kongen havde forleden indbudt Professor Georg Brandes til Taffel. *Dagspressen*

Kongen og Brandes satte sig ned,
talte i Fryd og Gammen.
— En Gang jeg troede, at du vred
var paa os allesammen!
— Jeg var ikke vred, jeg var Radikaler,
saa mener ej man alt, hvad man taler.
Hu hej for Broder Edvard og mig,
den Tid forglemmes aldrig!

— Saa vil du være Ridder maaske
nu eller ha' en Stjærne?
— Ja Tak, det kunde pænt ud vist se,
det vil jeg meget gærne!
Ganske vist har jeg hidtil foragtet
Ord'ner, at sige: jeg har nok sagt 'et,
Hu hej, men Broder Edvard og jeg,
vi har jo sagt saa meget!

Kongen han fulgte Brandes til Dør,
de var saa gode Venner.
Dagen derpaa han blev Kommandør,
tænkt at han saadan ender.
Naar Fanden ældes, gaar han i Kloster,
det er det første Skridt kun, som koster.
Hu hej for Edvard og for Georg,
hermed er Visen ude!

Fondmäklare Grängesberg med fröken lägger till vid en holme.
Bonden: — Här får ingen lägge till. De ä forbjudet.
Grängesberg: — Hvad koster ön?
Bonden: — 3,000 kronor!
Grängesberg: — Stig i land, Marianne, ön är din!

SÖNDAGS-NISSE

Kupon til Fraklipning og Indsendelse til Ekspeditionen, Citygade 22. Angaaende Præmier etc. se Nr. 35.

Hvilket Billed-Bidrag har moret Dem mest i dette Nummer? *Svar:* ....

Folkskollärainnan Amanda Dahlros hyser en panisk förskräckelse för smittosamma sjukdomar. När hon sä fick höra, at lilla Emmas mamma måst intaga sängen, blef Emma tillsagd att hålle sig hemma en Tid från skolan. Men Emma kom i alla fall til skolan följande dag.

Fröken Dahlros: — Men barn, barn! Kommer dn ändå?

Lilla Emma: — Ja, se, vi ha fått ett nytt barn hemma, men mamme sa, att jag skulle säja, att det inte var smittsamt.

KURRE

Jernbanerne

Paa den for nylig her i Byen afholdte Jernbanekongres, som løb saa stille af som en Mus, faldt der adskillige Udtalelser, som bør kendes af det større kørende Publikum.

En af Kongressens Deltagere stillede Forslag om, at Betingelserne skal skærpes for overhovedet at faa Lov til at køre med Toget. Saavel Konduktørerne som Publikum skal have et behageligt Ydre, Konduktørerne endog have opnaaet mindst hædrende Omtale i en Skønhedskonkurrence. Foruden at man altsaa skal være ret køn for at faa Lov til at køre i Kreaturvogn i Skoven, skal man ogsaa være af et behageligt Væsen (dette gælder dog ikke Konduktørerne) og altid medføre og paa Forlangende fremvise Fødsels-. Daabs-, Vakcinations- og Konfirmations-Attest samt Attest, underskrevet af Sognepræsten og to andre agtværdige Mænd for at have ført et hæderligt og retskaffent Liv. Endvidere forlanges det, at man skal *egne* sig til at køre med Toget, hvorfor enhver Publikummer, der skal foretage en Rejse, forinden denne skal underkaste sig en *Prøverejse* nøjagtig lig den, han bagefter, hvis Tilladelse opnaas, agter at foretage. Forslaget indeholdt tillige Bestemmelser om, hvorledes man skal opføre sig i en Kupé, f. Eks. ikke tale, ryge, hoste, rømme sig etc., men sidde pænt stille med foldede Hænder. I det hele taget, udtalte Forslagsstilleren, bør det blive saa, at enhver føler det som en Ære at køre med Toget.

Som man ser, mange gode Bestemmelser, som saavel Konduktører som Publikummer vil glæde sig over.

*

Nobelt

Dommeren: — Hvor meget skylder Anklagede Dem?

Vidnet (Kellner): — 90 Øre.

Anklagede (velvilligt): — 1 Krone, Kellner . . . de 10 Øre er Drikkepenge!

*

Skoledrengen til sin Kammerat: — Jeg kan magelig gaa hjem paa fem Minutter, hvis jeg løber, alt hvad jeg kan!

Københavnernes billige Sommerfornøjelser

Illustreret af R. St. Petersen

Automobilet skal sættes i Gang. Den taknemmelige Tilskuerkreds, som her for en billig Penge forlyster sig, venter spændt paa, at der skal blive drejet paa Haandtaget forude. Saa ved man, at Maskinen vil begynde at snurre og hvæse og sprutte, og at den er klar til at suse afsted.

En Dame finder Anledning til at spørge, hvordan det hele egentlig gaar til.

— For det er jo ikke Damp, vel?

— Næ.

— Jamen det ryger jo ud af den!

— Jamen det kan man ikke regne.

En ældre Dame finder, at det skulde forbydes at køre *saa* hurtig.

— Jamen de kører jo slet ikke endnu!

— Næ, men *naar* De begynder at køre!

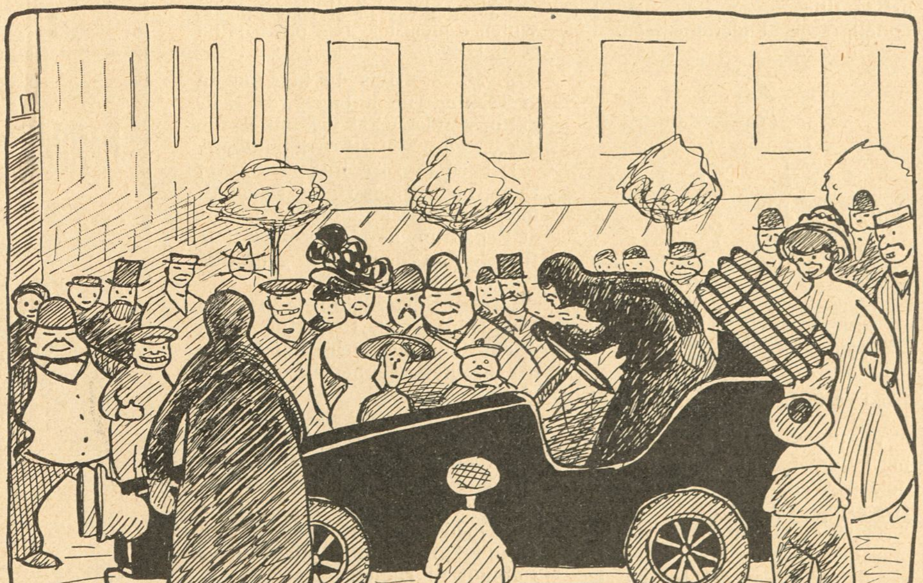

Den overvejende Del af Forsamlingen er dog enig om, at det er et storartet Køretøj, naar bare det ikke lugtede saa forbandet af Benzin.

— Tænk, er det Benzin, man bruger, siger Damen, som ikke ved, hvordan det gaar til. Tænk, det er jo ellers til at rense Handsker med!

Nu er Drejningen forbi. Maskinen ryster og sprutter og hvæser og forsvinder.

Forsamlingen opløses langsomt.

Københavner

Ferie-Numret

af

Det store Familie-Hefte

er udkommen.

ca. 100 store, illustrerede Sider for 25 Øre.

Lekture nok i selv den længste Ferie.

Faas i alle Bladudsalg og paa Landets samtlige Jernbanestationer.

DE
WARS
WHI
SKY

PIP
ER
HEID
SIECK

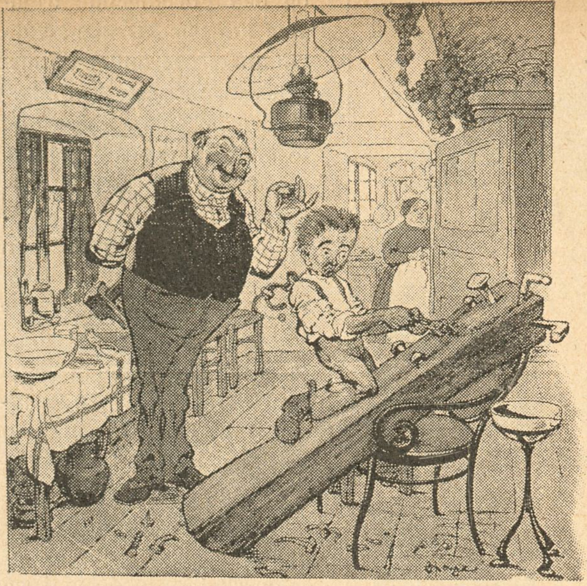

Hr. Durand Poigne, kirurgisk Tandlæge, underviser sin Søn i Fagets Begyndelsesgrunde.

PÈLE MÊLE

Af vor sidste Post

B. K., Hillerød, *V. V.*, Svendborg, *M. D.*, Varde, *C. H.*, Odder, *S. K.*, Charlottenlund, *A. M.*, Aarhus, *Viggo J. L.*, *Emanuel W.*, Fru *Laura P.*, — Honorar er afsendt.

G-t-w. — De forlanger fem Kroner for en ældgammel Vittighed; De er ikke billig. Derefter tilbyder De os følgende, som ikke er den mindste Smule friskere:

»Læreren: Kan du nævne mig et gammelt dansk Ordsprog? — Drengen tier — Læreren (for at hjælpe ham paa Gled): F. Eks. »En Fugl i Haanden er bedre end . . . end . . . — Drengen (hurtig): En Fugl i Haanden er bedre end ti paa Torsken.«

For denne fordrer De kun to Kroner. Vi synes ubetinget, at »Ti paa o. s. v.« vilde være en rimeligere Betaling«.

Frk. Valgard — Hvis vi ikke, hvor utroligt det end lyder, var saa solbrændte, at vor Teint overhovedet ikke formaar at afspejle nogensomhelst af Sjælelivets Rørelser, vilde vi have rødmet paa Deres Vegne.

Hvem i Alverden har lært Dem denne med et mildt Ord mindre artige lille Spøg? Den maa De endelig søge at glemme igen.

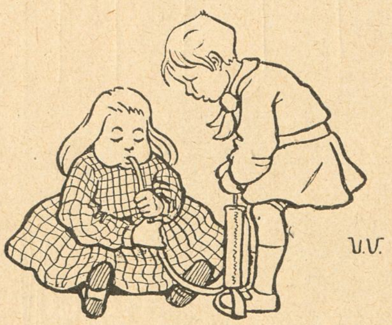

Hvad en Fodpumpe kan bruges til.

V. V., Svendborg — Takker for Tilbudet, faar næppe Brug for det, da Vedkommende er os tilstrækkelig bekendt.

Tvivler efter at have set hosstaaende Tegning ikke om, at Deres Skitse vilde være bleven særdeles anvendelig.

Ednob — Takker! Men vi er allerede saa langt fra Folketingsvalgene. Og vi tør ikke opholde os ved samme Emne for længe.

K., Hillerød — For den Rene er alting rent! I Henhold til denne Devise, der har været os som en Ledestjerne fra det første Øjeblik, man serverede os en lidt vovet Historie, tillader vi os at gengive Deres lille »Dyrskuebillede«.

»Sceneriet: Dyrskueplads, Heste, Kør, Faar og Svin. En gammel tyk Bondeenke betragter sin Hoppe, som har æsket Præmie. Ved Siden af hende staar en gammel Bondemand med lang Merskumspibe.

Han: — Naa, Ane Grethe, naaed' du saa at foe Primie?

Hun: — Næj! Primie fik jæ datte, men de laaved' mæ da frie Bedækning.«

— Hørte du Redaktør Flors Tale ved Pressefesten i Aarhus?
— Ja, det var jo et rent Flor af Vittighedsblomster, han pressede ud af sig selv.

A. M. — »Hvis du kan faa en af Tegningerne antaget ved Redaktionsmødet, skal jeg nok sende dig en Pose Salt til Gedebukken.«

Det er overordenlig venligt af Dem, men Klods-Hans' Gedebuk forsynes tilstrækkelig med Salt af Redaktionens Medlemmer. For Resten kan den ogsaa godt lide Peber.

Deres elskværdige lille Brander i Anledning af Redaktør Flors Aarhustale har saaret hans overdrevne Beskedenhedsfølelse men glædet os andre, og da han vilde protestere mod dens Optagelse, blev han ganske simpelt sat udenfor. Der maa dog ved Gud være Grænser for en Redaktørs Finfølelse. Det er galt nok, at han aldrig gaar med sine Ordner og af den Grund kun yderst sjældent bliver indbudt til Hoffet.

Bigum — Hedder De virkelig

Adm. Direktør: CHR. LAURITZEN — Redaktør: CHR. FLOR.
Redaktion og Ekspedition: Citygade 22 - Telef. 5164.

Det danske Koloniallotteri.

Dansk Hovedkontor:

Nygade 5.

I 6te Serie 50000 Numre

med 21550 Gevinster og 8 Præmier.

til Beløb 5,175000 Francs.

I 2den Klasses Trækning

15. og 16. Juli

udtrækkes 1 Præmie paa 60,000 Frcs.
1 Gevinst - 40,000 -
1 do. - 15,000 - osv.

Lodsedler faas hos de aut. Kollektører — Grønne Skilte.

Silke-Cravates. * Største Udvalg. Bedste Kvaliteter. * Silkehuset. * Bedste Kvaliteter. Største Udvalg. * Silke-Paraplyer.

Bigum eller er det blot et Navn, De har tilranet Dem i disse lovløse Tider. Der er en meget bekendt Vognmand af samme Navn, og hvis det er hans, om vi saa maa sige, litterære Ejendomsret, De har krænket, tør vi garantere Dem for, at De er kommet godt op at køre; han er ikke tabt bag en Vogn. Hvad Vittighederne selv angaar, mangler de det fornødne Smæld. Et Par af dem er desuden altfor gamle Travere til at kunne være med i det fortsatte Rekordløb, som *Klods-Hans'* hele Tilværelse er. Tiden kræver det hurtige Tempo, og Redaktionen har ikke løbet sig træt endnu og vil næppe gøre det foreløbig.

Frk. Eva — Tak for Deres elskværdige Tilbud. Satiren over Fru Constantins »Rengøring«s-Artikel er ikke ueffen, men den paagældende Artikel er vistnok altfor lidt kendt, til at vore Læsere vil kunne have tilstrækkelig Fornøjelse af Parodien paa den.

Bananskal — Gaa væk! Ellers træder vi i Dem!

H. A. H. H. — Deres Tegning »Med bereden Eskorte gennem Strøget« lader sig af flere Grunde ikke benytte. Bl. å. fordi Herren med de vanskabte Ben i altfor høj Grad ligner Hr. Eigil Petersen, der har ualmindelig velskabte Ben og rent principmæssig ikke finder sig i, at de bliver karikerede.

Frk. Laura, Varde — »Synes De ikke, at Tegningen er pæn?

Nej, vi synes ikke. Det Udtryk, der er i Herrens Øjne, byder man ikke en uberygtet Dame.

x + y — »En gammel Kone ligger i Sengen paa Hospitalet og er lige ved at falde i Søvn. Saa siger hun til Sygeplejersken: »Glem nu ikke at vække mig saa at jeg kan faa mine Sovedraaber.«

— De' va' da en dæjli' fed Sow, do har dær, Mads Peter!

— Ja, skam ær den fed, men a maa osse knibe den, nær a ve' ha aa vid', hvor Howdet ær! Og saa gjætter a mæj frem ætter Lyden.

C. H., Odder — Derer Tegninger er nu og da ganske pudsige, men hvis vi skal kunne anvende flere, maa de være i noget større Format. Vi kan da ikke til Stadighed sidde og bruge Lup, hver Gang vi skal vurdere en af dem.

Rotciv — »Den ærede Redaktion spørger, hvilket Handskenummer Damen paa min sidste Tegning bruger. Saa vidt jeg véd, bruger hun Nr. 2,034 til Spaserehandsker og Nr. 2,537 til Husholdningshandsker. Som yderligere Oplysning kan jeg tilføje, at Handskerne vistnok er købt Lille Regnegade 17, 2. Sal over Gaarden til venstre.«

Hvilket overstrømmende og letflydende Vid. Og det stiller De ganske gratis til vor og Læsernes Disposition! Forhaabenlig mødes

Af
Trewoga
Cigaretten

Væddeløb
ved Eremitagen

Søndag den 4. Juli Kl. 4 Eftm.
Tirsdag den 6. Juli Kl. 4 Eftm.

Billetter faas i Billetkontorerne ved Væddeløbsbanen Løbedagene fra Kl. 2½, samt fra Onsdag den 30. Juni i Centralpavillonen Vesterbrog. 4 (vis à vis Tivoli), hvor forudbestilte Billetter afhentes.

Det eneste hygiejnisk fuldkomne, i Anlæg og Drift billigste
VARMEANLÆG FOR VILLAER
er det forbedrede amerikanske Central-Friskluft-Opvarmning.
Installeres i enhver — ogsaa ældre — Villa. Forlang Prospekt.
K. Thomsen. Vester Voldgade 2. København B.

Magasin du Nord beskæftiger i sine Fabriker i Landskronagade flere Hundrede Arbejdere og tilvirker paa Væverierne uldne Kjoletøjer, Linnedvarer, Dækketøj, hvide Varer, Møbelstoffer, Bomuldsvarer og mange andre Manufakturvarer, som med Fordel kunne fremstilles her i Landet. Ved Køb i Magasin du Nord har Publikum saaledes Fordelen af at kunne erholde Varerne fra selve Fabriken og sparer derved Mellemhandlerens Avance.

Dir. A. CARLSEN, Jng. Kapt
H. Jng. A.
A/S
DANSK PATENT KONTOR
Ø 5570
KJØBENHAVN, B.
Jærnbanegade 6.

Udstillingsbesøgende,
husk Banegaardsrestaurationen i Aarhus.
Hurtigste Servering.
Fineste Smørrebrød.
Stort Udvalg i á la carte Retter.

Ældste danske Produkt

ALFRED BENZON
AB
MALTEXTRAKT

uovertruffet det bedste.

Amagertorv 25.

Landmandsbankens
Hjemmesparebøsse
giver daglig Anledning til at spare! Den tømmes engang om Maaneden af Bankens Bud. Bestillinger kan ske skriftligt eller pr. Telf. H. 579.

DEN DANSKE LANDMANDSBANK

Amagertorv 25.

Silkeborg Vandkuranstalt
Kroniske, medicinske Sygdomme — Nervesygdomme — Rekonvalescens.
(Sæson 1. Juni—1. Septbr. — Pris 5—10 Kr. dgl. for alt.)
Overlæge: Dr. med. Erik E. Faber.
Nyt Prospekt udleveres gratis hos D'Hrr. Boghdl. **Jac. Lund, Siegfr. Michaelsens Eftf.** og **Vilh. Tryde** samt i **Rejsebureauerne** i København.

Restaurant Nimb.
Bazaren i Tivoli
Tlfn. 1273.
Notér Numret i Haandbogen.

Brødrene Poulsens
Handelsgartneri, Peter Bangs Vej 30, Tlf. Godth. 317. Leverer blomstrende Blad-, Hænge- og Altanplanter. Altanbeplantn.. Haveanl. og Vedligeh. udf.

HANSONS STEMPELFABRIK NY ØSTERGADE 2
TF. 354 MÆRKEPLADER
Signeter, Dørplader, Haandtrykkerier, Brændejern, Numeratører, Perforérer

Bogsamlinger samt enkelte Værker og Bøger købes til antagelige Priser.
M. P. Madsen, Nørregade 4, 1. S., fra 9–6. Skolebøger købes ikke.

Klaverundervisning og Sangindstudering
saavel i Elevens som i eget Hjem.
Fru Emma Lundsted, Julius Blomsgade 21[1].
(Uddannet af Prof. Neruda og i Berlin).

Carl Bang. Fiskeforretning. Gl. Strand 28. Telefon H 851.

SAGFØRERE.

Aarhus. **Chr. Birch.**
Overretssagfører. Søndergade 11. Tlf. 1764.

Aarhus.
Sagførerfirmaet Christensen & Jensen, Frederiksgade Nr. 1, Telefon 241.
Incasso. — Søsager.

Assens. **C. Birkholm-Christensen.**
Handelsincassationer. - Hurtig Afregning.

Nykjøbing Mors. **Birger Hoff.**
Sagfører, cand. juris. Incassoforretning.
Hurt. Afregn. Forespørgsler besv. gratis.

Odense. **C. F. Simonsen**
Energ. Incasso overalt i Provinserne.
Prompte Besørgelse. - Personlig Ledelse.

Randers. Sagfører **Marius Christensen.**
Incassationsforretning for Jylland.
Øjeblikkl. Afregning. Omg. Ekspedition.

Skive. **Bøttern.**
Sagfører. Incasso overalt i Jylland.
— Hurtig Ekspedition og Afregning. —

Thisted. **A. Gade.**
Sagfører. Handelsincasso.

HOTELLER.

Aalsgaard. **Aalsgaard Badehotel.**
pr. Aalsgaard St., 1½ Times Rejse fra Kbhvn. Smukkeste Beliggenhed og Sandstrand. Værelser med Pension fra 4 Kr., uden P. fra 1½ Kr. Al Komfort. 12 Billeder Aalsgaard og Omegn gratis. Postadr. Hellebæk. Tlf. Helleb. 22.

BÆKKELUND.
Sommer-Etablissement pr. Bækkelund St.
Jyllands smukkeste og historiske Egn. Anbefaler sig til Foreningers Udflugter. Bestillinger paa større og mindre Selskaber modtages. Pensionspris 3,50 Kr. pr. Dag efter længere Tids Forløb gives Moderation. Telefon 178 a Viborg. Baade og Bade forefindes i Hald Sø.

Jydsk Telefon Nr. 6 Statstelefon Nr. 23.
Hoffmanns Hotel,
Frederikshavn.
Byens første Hotel. Omnibus ved Toge og Dampskibes Ankomst.
Telegr.-Adr.: Hoffmanns. Erik Balle, Indehaver.

Frederikshavn. **Central-Hotellet.**
Tel. 136. Nærm. Hotel v. Baneg. Elekt. Lys. 1. Kl. Køkken. LagredeVine. *Georg Christensen.*

Frederiksværk. **Hotel Arresø** (forh. Centralhotellet).
Byens største Hotel med Theater og Have.
Pension 3½ à 4 Kr. Foreninger modtages.

Hjørring. **„Hotel Skandinavien“**
Byens første og største Hotel.
J. A. Jensen.

Løgstør. **Hotel du Nord.**
Byens ældste, største og bedste Hotel. W.C.
Edv. Jensen.

Næstved. **Hotel Bellevue.**
2 Minutter fra Banegaarden. 1ste Kl. Værelser. Kr. 1.00—1,50. Prøveværelse. Tlf. 227.
J. C. Jørgensen.

NØRRESUNDBY.
Hotel Royal
Nyt 1ste Kl.s Hotel.
H. H. Carstens.

Odense. **Hotel St. Knud.**
1. Klasse. Vestergade 64. Telefon 84 og 1441.
Carl Schmidt.

Odense. **Missionshotellet „Ansgar“**
Eneværelser fra 1—2 Kr. inkl. elektrisk Lys.
IngenDrikkepenge. Karl ved Togene.

Roskilde. **Jernbanehotellet.**
Vis à vis Banegaarden. Godt Køkken. Moderate Priser. Elektrisk Lys, W. C. *R. Hansen.*

Skive. **Skyttes Hotel.**
Nærmest Banegaarden. W. C. elektr. Lys.
Værelser fra Kr. 1,50.

Taarbæk **Badehotel.**
Tlf. Bellevue 63. Store Værelser med Balkon og fuld Pension fra Kr. 4.50. *H. Wittmack.*

ULVEHAVE BADEHOTEL
pr. Vejle. 20 Minutters Gang fra Vejle og Munkebjerg. Telefon: Vinding Nr. 7. Hotellet er smukt og stilfuldt monteret. Altan for hvert Værelse, henrivende Beliggenhed ved den for sin Skønhed berømte Vejle Fjord. Fjorddamperne anløbe Hotellets Dampskibsbro. Fuld Pension 4½ á 5 Kr.

Viborg. **Jernbane Hotel.**
Værelser Kr. 1,25 á 1,50. *P. Sejersen.*

MÆRKE: KOKKEPIGE
Vega Palmin
MÆRKE: SOLSIKKE
Garanteret reneste, bedste og mest økonomiske Plantefedt til al Husholdningsbrug.

Grand Hotel
ODENSE.
Største og fineste Hotel paa Fyn.
Elektrisk Lys og W. C.
Telefon paa Værelserne.
James Perrot.

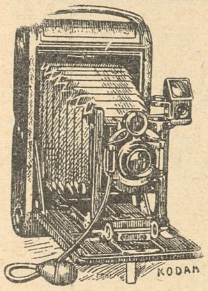
Fotografi-Apparater
i stort Udvalg til alle Priser.
Films og Plader fremkaldes og kopieres.
Budtz Müllers Eftf.
— Bredgade 29 —
Filial:
Klostergade 6 — Aarhus

Læserne med os i fælles Taknemlighed.

Noget mindre taknemlig er vi Dem for Vitserne fra zoologisk Have. De er alle fra salig Kjærbøllings Tid og naar en Vittighed først er bleven Jubilar, er der ikke meget ved den mere.

Kylle, Varde — »Kære Klods-Hans! Kan De bruge dette:

Paa et Sygehus ligger en Patient, en Bondekone, som daglig holder begejstrede Lovtaler over Lægen. En Dag siger hun saa til Sygeplejersken: Ja Fysikus ham elsker A. — Sygeplejersken: Det maa jo da nærmest blive en platonisk Kærlighed! — Bondekonen: A ved saagu it, hva De mjen med platonisk, men det er jo da it saadn ægteskabelig.«

Kære Kylle! De er bestemt en stor Skælm med Smilehuller ligesom den rigtige Kylle.

Mat, Randers — De sender os følgende: »Nogle unge Randersianere var igaar paa Udflugt til Storstaden Mariager. Da de havde drevet omkring i Byen en Tid, blev nogle Stykker tørstige og gik som Følge deraf ind paa Hotel Postgaarden. Det varede imidlertid en Tid, inden Kellneren kom, og da dette endelig skete, tillod en af Herrerne sig at spørge: »Undskyld, er det her, De serverer, naar man forlanger noget.« Kellneren blev helt maalløs, og det haaber jeg ogsaa, at den ærede Redaktion bliver.«

Deres Forhaabninger er gaaede i Opfyldelse. Vi er mindst lige saa maalløse som Kellneren.

O. K. — »Kan nedenstaaende, der, da den blev sagt, fik Lokalet til at ryste af Latter, bruges:

I den offenlige Politiret. Dommeren (læsende op af Anklageprotokollen): De er tilsagt for at have udskældt Hr. Hansens Kone for en Trekant! Hvad vil det sige? — Indstævnte: En Trekant! Næh — jeg har sagt, hun var intrigant.«

Vi vilde færdelig gærne have fulgt Lokalets Eksempel og rystet med, men det har desværre ikke været os muligt. Skulde Rystelsen imidlertid mod Forventning indfinde sig senere, skal De høre nærmere fra os.

C. H. — Den danske Vits er ikke tilstrækkelig god, og de svenske er vist ikke originale.

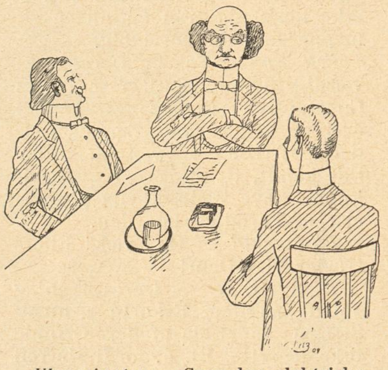

Eksaminator: — Gaar den elektriske Gnist nu altid *lige* fra Pol til Pol?
Kandidaten: — Nej — hvis man faar en stor Gnist — saa gaar den i Zig-zag.

V. J. L. — Vi har kun kunnet anvende den ene Tegning, som De vil finde her. Teksten til den anden er gammel.

NB. Indsendte Bidrag, saavel Tegninger som Tekster, opbevares ikke og tilbagesendes kun, naar Porto vedlægges.

Champagne
G. H. Mumm & Cie
REIMS
Leverandør til Hs. Maj. Kongens Hof.

KØBENHAVNS DANSKE HAMLET CYCLER CYCLEFABRIK
Indreg. Varemærke.
Hamlet,
Kjøbenhavns Cyclefabrik.
Fabriksudsalg
Kjøbmagergade 64,
Hj. af Kultorvet.

Brug altid
Aggerbecks
ægte Iris Sæbe
25 Øre.

De danske Patenter Nr. 5554 angaaende **„Skrivemaskine“** og Nr. 6698 angaaende **„Typestang-Ledfirkant** med udskiftelig Typearm til Skrivemaskiner“ er til Salg eller Afstaaelse.

Lysthavende bedes henvende sig til **Rudolf Mosse, Berlin S.W.** under Mærket **I. D. 9523.**

Specialkatalog Nr. 309 over Prisme-Binocles, galilæiske Kikkerter, Sigtekikkerter og Mikroskoper portofri.

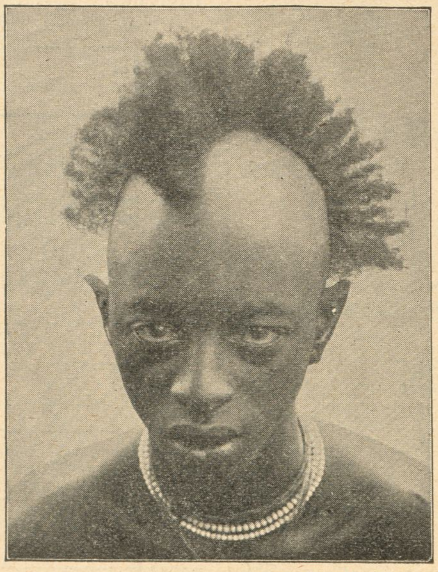
phot. Prmlt. Weiss.

Fotografisk Hovedkatalog Nr. 309 over Kamera og Objektiver, Projektions-Apparater, Apparater til Mikroskop-Fotografering portofri paa Forlangende.

Over 5000

fotografiske Optagelser foretoges paa Hans kongelige Højhed Hertug Adolf Friederichs Kolonialexpedition, uden at Apparaterne under den 1¾ aarige Expedition havde lidt nogetsomhelst i Ydeevne eller Brugbarhed trods de tropiske Vejrforhold og Strabadser

Kameraer og Objektiver vare fra

Voigtländer *& Sohn, A.-G., Braunschweig.*

Filialer: Berlin, Hamburg, Frankfurt a. M., Wien, London, Moskau, Paris, New York,
Faas gennem alle fotografiske Forretninger.

Tuborg Pilsner
Danmarks Nationaldrik.
Største Salg af Pilsner i Danmark.
Sidste Aar: **241.300 Hektoliter.**

Aarsleffs Esprit de Valdemar
anbefales som den mest forfriskende Parfume.

Alm. d. Vare- og Industrilotteris
4. Trækning finder Sted d. 7. Juli.
Fornyelsen maa ske senest d. 5. Juli.
De ufornyede Lodder sælges d. 6. Juli.

Stempler, Signeter, leverer Clicheer billigst
V. Bøttcher, Gravør Aalborg

Det ny
Missionshotel,
Helgolandsgade 4.
Telefon 6906. Svend Hansen.

LANDS-UDSTILLINGEN
AARHUS

TYSK
INGENIØR AKADEMI
WISMAR V. ØSTERSØEN
KURSUS FOR UDLÆNDINGE
OPTAGELSESBETINGELSER EFTER PROGRAM

Intet til Haarets Pleje kan sammenlignes med
Gothenborgs Is-Vand,
renser, styrker og forfrisker som intet andet.
Faas overalt, En gros hos:
Madsen & Wivel, Kbhvn. — Bruun & Andresen, Kbhvn.

CIGAR- OG TOBAKSFABRIKEN „DANMARK",
NIELS HEMMINGSENSGADE 20 KØBENHAVN

Vort Land

PRIS: 4, 5, 6, 7 OG 8 KR. PR. 100 STYKKER
I FORTRINLIGE UDSØGTE KVALITETER
FORM- OG HAANDRULLEDE

Forlang vort nye Cycle-Katalog for 1909!
Herrer Agenter kunne skaffe sig en god Bifortjeneste ved at optage Ordres for os. Obs. Enestaaende billige Priser og Prima Varer. Skriv straks til
Dansk-Svensk-Staal-Aktieselskab,
Vesterbrogade 24, København B. Telefon 9122.

NATIONAL

AKTIE-KAPITAL:
1 MILLION KR.

Agenturer i ca. 100 Provins og Stationsbyer.

HOVEDKONTOR
NØRREVOLDGADE 13-15
KØBENHAVN

Forlang Tilbud.

TEGNER
SYGE &
ULYKKESFORSIKRINGER
I ALLE
SAMFUNDSKLASSER

SINALCO

Alkoholfrit!

Er det guddommeligste De kan nyde.

Faas paa alle Restaurants.

Sælges hos de Handlende i 1/8 Liter Fl. à 12 Øre.

Eneste Fabrik i Danmark.

Dansk Aktieselskab „Sinalco".

Fabrik og Kontor: Amaliegade 28.
Telefon 5828.

— Har du været i Automobil fornylig?
— Nej.
— Har du været til Fodboldkamp?
— Nej.
— Været til Sommerrejsen?
— Nej.
— Til Flyveforsøg paa Klampenborg?
— Nej.
— Jamen, Menneske, hvad bestiller du da?

Livsforsikrings-Aktieselskabet
„Gresham"
tegner alle Arter af Livsforsikring paa fordelagtigste Vilkaar.
Raadhusstræde 6. Telefon 5782.

R. WENGLER.
AMAGERTORV
7.
Illustr. Prisliste franco.

Stempelfabrik.
P. D. Buch, Ryesgade 11, Aarhus. Telefon 647. Eneste Fabrik i Landet, der udelukkende fabrikerer Kautschukstempler.
Agenter antages overalt i Landet til høj Provision.

LAX
I alle Kvaliteter **Gaasebryst, Oksetunger** etc. anbefales.
Alt i første Klasses Varer.
Handlende og Restauratører Rabat.
Telef. 817 & 8231. **Jacob B. Krøll.**
Klareboderne 10. Kbhvn. K.
Højeste Udmærkelse paa Kogekunstudstillingen.

SVENDBORG BRYGHUS

Bock-Øl
Lager-Øl
Pilsner-Øl
Dobbelt-Øl

Central Hotel,
Raadhuspladsen 16, København B. **Centralvarme, Elevator, elektr. Lys** og **Telef.** paa Værelserne. **Obs.** I Vintermaanederne stor Moderation. **Poul Møller.**

A. C. Gaméls patentbrændte Java-Caffe.
Kun ægte Java-Caffe af fineste Kvalitet.
Friskbrændt og malet hele Dagen.
Etableret 1805. Udsalg: 27, Østergade. Etableret 1805.

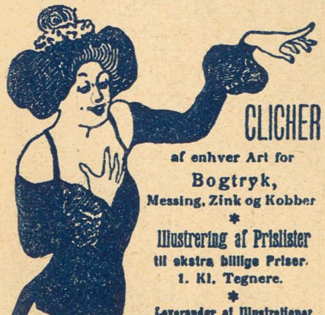

CLICHER
af enhver Art for
Bogtryk,
Messing, Zink og Kobber
*
Illustrering af Prislister
til ekstra billige Priser.
1. Kl. Tegnere.
*
Leverandør af Illustrationer
til
Telefon 5085. KLODS-HANS
Charles Hansens Repr.-Anst.
Pilestræde 19, Hj. af Silkegade.

Worning & Petersen's Xeroform Sæbe. pr. Stk. 25 Øre

Arb. Bryggeri „Stjernen".
Lager — Porter — Pilsner.
Mørk Skattefri.
Half and Half.

Emil Brandts Vinhandel,
Hyskenstræde 10. Tel. 1390.
Udsøgte Vine fra I. Klasses Huse anbefales.

til Menneskets Sundhed er den eneste ægte
Nephthys-Livs Essents

Frederiksberg Gasværk.
Knuste Kokes . . . Kr. 1,70.
Hele Kokes . . . . . Kr. 1,45.
Hertil kommer Kørsel, Op- eller Nedbæring efter Takst.
Ordres modtages saavel til Afhentning som til Levering straks.
Kontor. **Gl. Kongevej 120,** Telf. 3607.
Hele Ladninger læsses frit paa Gasværkets Sidespor.

HERM: N PETERSEN & SØN
Etableret
1849.
Bredgade №23

UNIVERSAL Middel mod Gigt og Ischias Pris 1½ Kr. Hoveddepot: Vesterbros Torv 47¹. Telf. Vester 3107, samt hos Colonialhandlere & Materialister

Reserveret
Fotograf Hermansen,
Aarhus.

ECCE EGO
CIGAR
A/S

Nordisk Patentbureau.
Patenter udtages billigst og sælges.
Hans Pedersen.
Kbhvn. Rosengaarden 12. Tlf. 9724.

Twinings The

Verdens fineste.
Generaldepot
Reventlowsg. 12 Telf. 3481.
MAX PETERSEN

Musik-
Instru-
menter
og
Pianolaen.

PETERSEN & STEENSTRUP,
St. Kirkestræde 1.

Kasinol
Den ægte fint parfumerede af ca. 40 Læger anbef.
Kasinol Sæbe
25 Øre pr. Stk. Taas overalt
N. N. Blumensaadts Fabr. Odense.

Gak ikke, men gaa til
MADSEN-LIND
og køb Bøger.

Torpedo
Frihjulsnav
er det mest efterspurgte og derfor det bedste.

Phønix Normal Brød

Hof-Fotograf Carl Sonne,
Gothersgade 45 (den ny Hjørneejendom),
Indgang i Christian den IX.s Gade.

— Hvilket Parti mon Alberti nu efter Valgene helst vilde slutte sig til?
— Parti? — Han vilde saamænd allerhelst være Løsgænger!

STOMATOL
TAND CRÈME
PRIS 60 ØRE

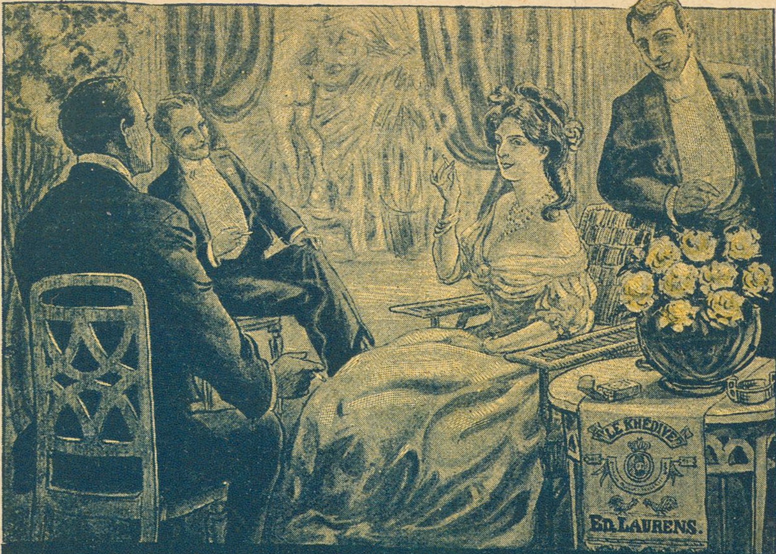

„Le Khédive—Ed. Laurens"
Fineste ægyptiske Cigaret
KUN ÆGTE, NAAR NAVNET ED. LAURENS FINDES I VANDTRYK I HVER CIGARET

Flere hundrede Kroner
kan tjenes ved at modtage Bestillinger paa Stempler, Tryksager m. m. Skriv efter Prisliste.
J. Jørgensen,
Ny Rosenborg, Esbjerg.

MITRA
WHISKY
lagres paa
Sherry-Fade.
Scotch Import Ko. A/S.
Telefon 4610. Longangsstræde 25.

DRIK ÆSKULAP
Hjælp ved Blodkongestioner.
Niemann, Hamburg, Rutschbahn 10.

"D.C.L."
WHISKY

Circus A. Ciniselli.
Hver Aften Kl. 8 pr. stor brillant Forestilling med stadigt vekslende Program. Optræden af alle første Rangs Attraktioner. Hver Søndag Kl. 4 Familieforestilling, hvortil hver Voksen har Ret til gratis at medtage et Barn.

Peter Schannongs
Monumenter.
St. Kongensgade 84
(ved Marmorkirken),
hvor jeg træffes personlig.
Ill. Prisliste gratis. Tlf. 3979.

Har De Tandpine
brug Chr. V. Mendes berømte
DENTIN
som hurtigt stiller de heftigste Smerter.
Faas i Glas à 45 Øre.
9, Kronprinsessg. ny Materialh. 9.
København K. — Telefon 8418.
Forlang udtrykkelig
„Chr. V. Mendes Dentin
Indregistreret

Forlang
KATHRINEBJERG
EDDIKE
MEDAILLE AF FØRSTE KLASSE VED UDSTILLINGEN 1888.

LOTZES Hæmatogen Hæmatogen-Chocolade Hæmatogen-Kapsler Hæmaglobin-Pulver mod Blodmangel.

Spis Middag
Kl. 12-2 el. Kl. 3-5. Rosengaarden 14.
Tjenestepigeforeningens Fagskole. • •

Hud. Kramper & Jørgensen. HORSENS.
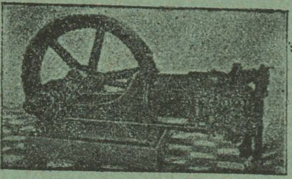
Sugegasmaskinen „Gideon".

Baby Flaskevarmer og Sengevarmer.
Det yderste Rum fyldes med kogende Vand. 3 Kr Forsendes mod Indsendelse af Kr 3,35
Bøgelund-Jensen,
Specialforretning i Køkken Udstyr.
Raadhuspladsen 2,
Telf.H 863. Palmerhus.

Er et ufejlbarligt Middel mod skør og revnet Hud.
CLEMATIS CREME
VALDEMAR JØRGENSEN
PILESTRÆDE 40.
Hj af Sværtegade.

Det originale Mallet Brød fra Schulstad & Ludvigsen

faaes paa et det sted bærer dette Mærke
Den nye Brødskærer „Fix" skærer let al Slags Brød i glatte Skiver
Faaes hos alle Isenkræmmere

Det er livsfarligt
at køre paa Cycle, naar Cyclen ikke er forsynet med Jeppesens Forgaffelsikring. Den koster 5 Kr. og paasættes i Løbet af et Kvartér. Faas hos alle Cyclehandlere og hos Fabrikanten, Østerbrogade 36.

LEVRING & LARSEN

104. GL. KONGEVEJ 104
aut. Installør af elektrisk Lys

Carlsberg Pilsner
Idealet af Pilsnerøl.

Københavns Vandkuranstalt.
Anbefaler alle medicinske Bade.
Toldbodvej 7. Telefon Palæ 659 y. Kbhvn. Forlang Prospekt.

— Bruger Luftskibene Ballast?
— Det gør De rigt'nok! — Flyvesand!

F. A. Thiele Købmagergade 6.

Elisabethsmindes Kogechokolade

Caracas Kr. 1,60 „ 1,40
Vanille Kr. 1,20 „ 1,00
Kronevanille Chokolade Kr. 1,20 „ 1,00
Vanille Brud Chokolade Kr. 1,20 „ 1,00

CHRISTIAN F. KEHLETS
Favorit Chocolade
pr. Pd. 1,00, 1,20, 1,40, 1,60, 1,80.
Fineste Velsmag. Største Næringsværdi.

KORSØR

MARGARINE.

Brødrene Tychsen's Damp-Chocolade-, Kæks-, Biscuits-, Marzipan-, Rocks-, Drops- og Sukkervare-Fabrik. Odense.

Haarets, Hudens og Tændernes Pleje.
Alt hvad der eksisterer af
virkelig gode Specialiteter
faas i
Parfumerie Breinings Udsalg,
Østergade 26 (City). — Frederiksberggade 40 (Bristol).
Gl. Kongevej 145. — Strandvej 175.
Aalborg. Aarhus. Odense.

Savon aux Violettes de Parme
fra C. RAFN's Fabriker, Aalborg, er dog den bedste af alle Sæber, skønt den kun koster **50 Øre.**

Horsens Sejl-, Sække-, Telt- og Presenningfabrik. ⊙ Brdr. Mortensen.

Hobro Maltekstrakt

UOVERTRUFFEN TIL FREMBRINGELSE AF EN SMUK HUD
KALODERMA-GELÉ & KALODERMA SÆBE.
GRAND PRIX VERDENSUDSTILLINGEN ST. LOUIS 1904

KALODERMA F. WOLFF & SOHN. KARLSRUHE.
FAAS PAA APOTEKERNE SAMT I PARFUMERI & FRISØR-FORRETNINGER

• Fonnesbech's The. Østergade 10. Telefon 252. •

Fonnesbech's The. Østergade 10. Telefon 252. •

Damernes Yndlingsdrik

Wolkes
Caloric

Wolkes
Caloric

Wolkes
Caloric

Wolkes
Caloric

Wolkes
Caloric

Wolkes
Caloric

Wolkes
Caloric

Wolkes
Caloric

Wolkes
Caloric

Wolkes
Caloric

Wolkes
Caloric

Fra Bellevue Strandpavillon

Den glade Giver: — og saa vil jeg tillade mig at udbringe en Skaal for Verdens herligste Drik:

Wolkes
Caloric

Wolkes
Caloric

Wolkes
Caloric

KLODS-HANS

D. 11TE JULI 1909 · 10DE AARG. No 41

Den socialistiske Grovæder

Oh, Middelstand, forvar dig,
nu kommer Borgbjergs Stores!
i Kløerne han ta'r dig,
det røde Dyr skal fo'res.

Se, hvor hans Øjne luer,
Rovlyst der i hans Blik er.
Han i hver Mundfuld slu'er
500 Butikker.

Ja, han har Blod paa Tanden,
til Socialismens Glæde
Detailhandlerstanden
han ganske vil opæde.

Tegning af Alfred Schmidt.

— Slaa dig dog til Ro, søde Charlotte. Hvor tit har jeg ikke sagt dig, at man skal behandle sin Kæreste som sin Tjener. Finder man en Fejl hos ham, smider man ham paa Porten, og otte Dage efter har man ganske glemt hans Eksistens.

LE RIRE

— Du vil altsaa gifte dig med din Kineser, men har du ogsaa tænkt over hvilke Børn, I vil faa.

— Ork ja, det ved jeg, det bliver Jøder, men det kan jeg jo ikke gøre ved.

SIMPLICISSIMUS

Det lille Haandværks Forædling
eller
Efter levende Model

PÊLE MÊLE

— Og Deres nye Sultan, er han gift?

— Mange Gange, mine Damer.

LE SOURIRE

Rævesaksen som Malkemaskine

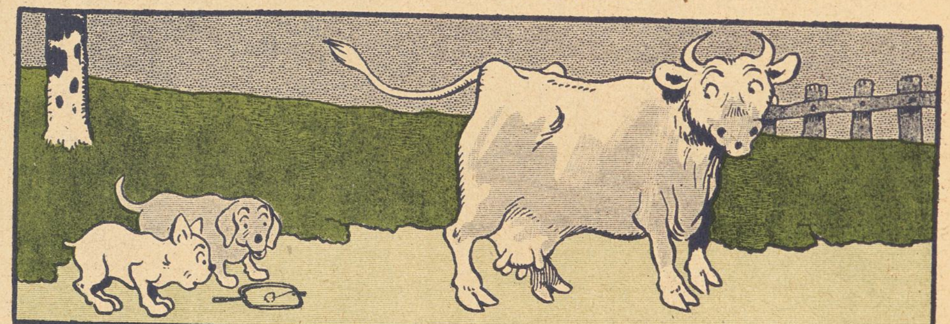

Fix og Fox er tørstige; til alt Held opdager de samtidig en Rævesaks og Præmiekoen »Angelica« — og

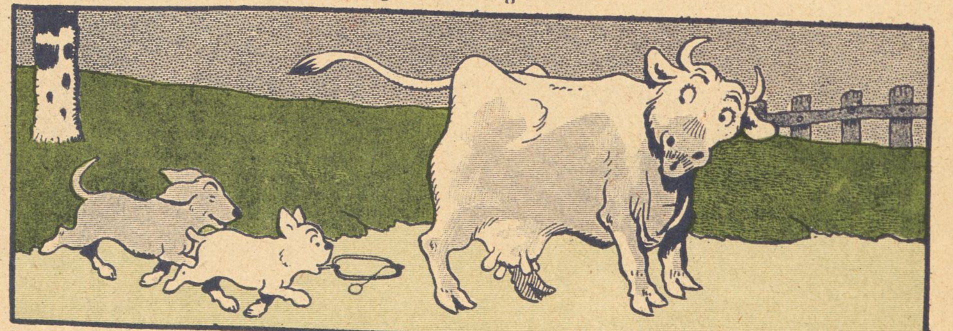

de kloge Smaavæsner er ikke længe om at gøre deres Opdagelser frugtbringende.

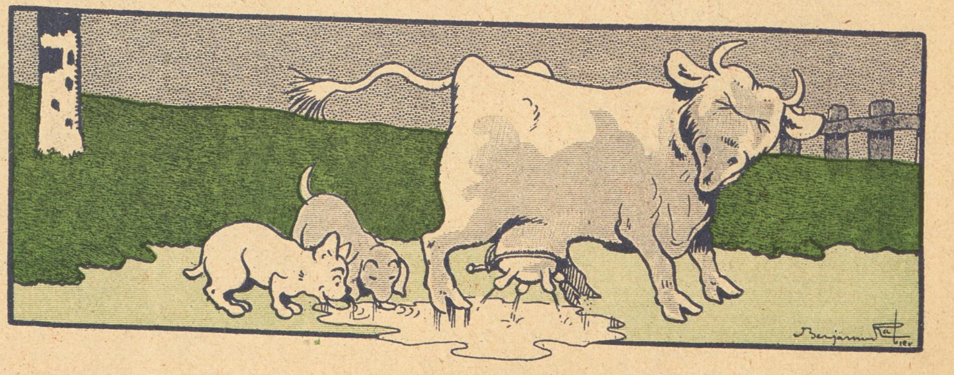

JOURNAL AMUSANT

Knappenaale med kulørte Hoveder

Den nye Etatsraad

Da Augustin gik heden,
vi troede alles weg.
Det viste sig forleden
som unødvendig Skræk.

Therosens Blomst sig knopped'
paany i Kaffens Skød.
En ny Etatsraad hopped'
af Kalken rosenrød.

Ej Himlen staar for Bønner!
Naar Arnold siger Stop,
saa har *han* atter Sønner,
der kan ta' Titlen op.

Anna læser Bibelhistorie med sin lille Søster Petra. Petra genfortæller de bekendte Ord om Dommedag saaledes: — Til dem, der staar til højre, siger den kære Gud: — »I er artige og kommer i Himlen«. Men dem paa den anden Side er han vred paa og siger: »Aa, gaa dog væk, I gør mig ganske nervøs«.

Christiansborg-Konflikten

Murmesterlauget skulde jeg mene,
har lettest ved at kaste Stene.

Harmoniorkestret

Rugbrød med Lammesteg og Frikadeller.
Herskind, Maaneskin og Ritorneller.

Fruen: — Her i *din* Kuffert, Kathinka, finder jeg det yndige Skørt, jeg har ledt saadan efter.
Pigen: — Næ, Frue, det var da dejligt, at det ikke var stjaalet.

4 Bind „Bygernes Slægt"

Brun vælter en Byge over vor Slægt
af Literatur, der i hvert Fald har — Vægt.

— De har været 37 Aar hos Firmaet Meyer & Petersen?
— Det har jeg.
— Og saa hedder det dog, at ingen kan tjene to Herrer.

— Aa, hvor jeg beklagede Dem, Fru Grosserer Hansen, da jeg hørte, at Deres Mand var bleven ramt af det Slagtilfælde paa Rejsen.
— Ja, sødeste Fru Baronesse, og tænk Dem saa — paa 3die Klasse!

Tyveknægten: — Det Rak kalder os for dovne Kroppe. De sku' bare vide, hvad for et Mas det er at bryde et Pengeskab op.

LUSTIGE GESELSCHAFT

Sommerens Kongresser

Da Sommeren 1909 er den mest kongresrige, der nogensinde har set Lyset, har Klods-Hans anset det for sin Pligt overfor Læserne at gøre en lille Oversigt, hvad man kan vente sig.

Turisterne, Lægerne, Handskemagerne, Forfattere og Kunstnere samt Kagekonerne har jo allerede haft deres Kongresser. I en nær Fremtid kommer nu Brolæggerne, Barbererne, Arbejderne for Tilvirkning af udstoppede Dyr, Possementmagerne, Loppeteaterdirektørerne, Kludesamlerne, Cyklisterne, Fodgængerne, Biografteater-Dørvogterne og Vandkummepasserne. Endvidere forlyder det, at Cigarrøgerne, Betlerne, Vinduespudserne, Bybudene, Formiddagspigerne og de Erhvervsløse vil træde sammen i Kongresser for at drøfte fælles Interesser. *Endvidere* at *Foreningen til Modarbejdelse af Kongresser* for engangs Skyld vil afholde Kongres for at drøfte, hvorledes Kampen skal føres.

De fleste Kongresser vil blive afholdte i København, i hvilken Anledning de fleste Siddepladser i Hovedstadens Forlystelsesetablissementer og Beværtninger forlængst er optagne.

Det kunde synes, at det gaar for vidt med alle disse Kongresser, og en og anden spørger maaske sig selv eller andre, hvad Nytte de gør. Hertil er at svare, at naar man *har* Kongresser, saa bør de holdes, thi hvad skulde man ellers med dem. Kongresser, som ikke bliver afholdte, er en eller rettere sagt flere Uting. Og Tiden skal jo forresten gaa med noget. Desuden kan man ligesaa godt afholde Kongresser som noget andet, og noget skal der jo altid afholdes her i dette Afholdenheds Land.

Det er Klods-Hans Haab, at Læserne gennem disse Linjer nu er bleven tilstrækkelig desorienteret med Hensyn til Kongresser.

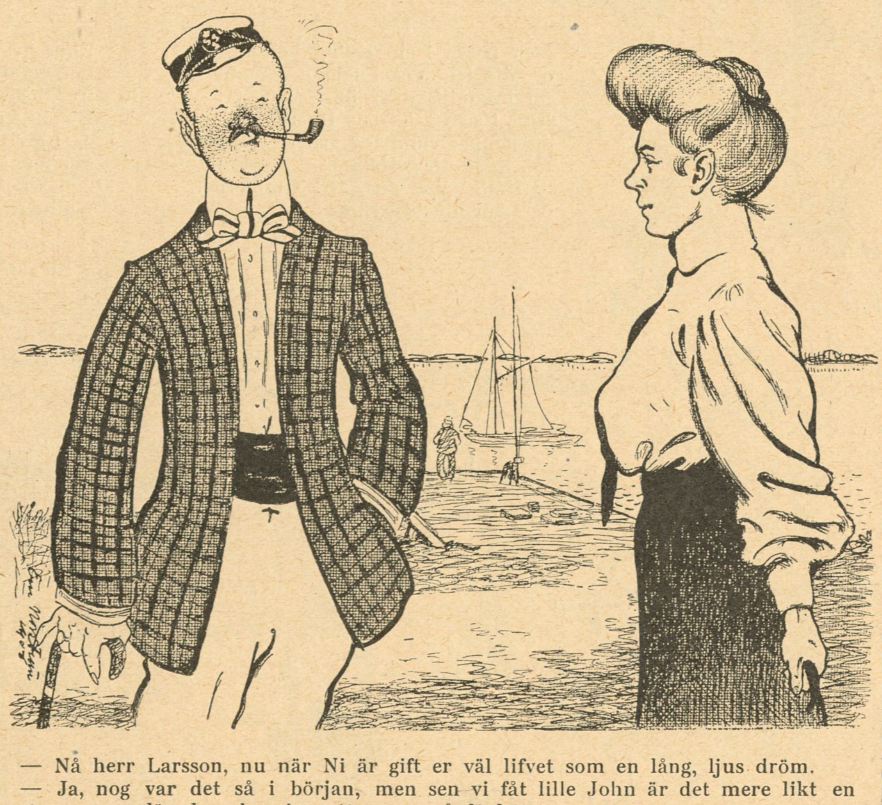

— Nå herr Larsson, nu när Ni är gift er väl lifvet som en lång, ljus dröm.
— Ja, nog var det så i början, men sen vi fåt lille John är det mere likt en stor opera, där dom hvarje natt ropar på författaran.

STRIX

Jæger-Kongres og Dansk Pointer- og Setter-Klubs Udstilling

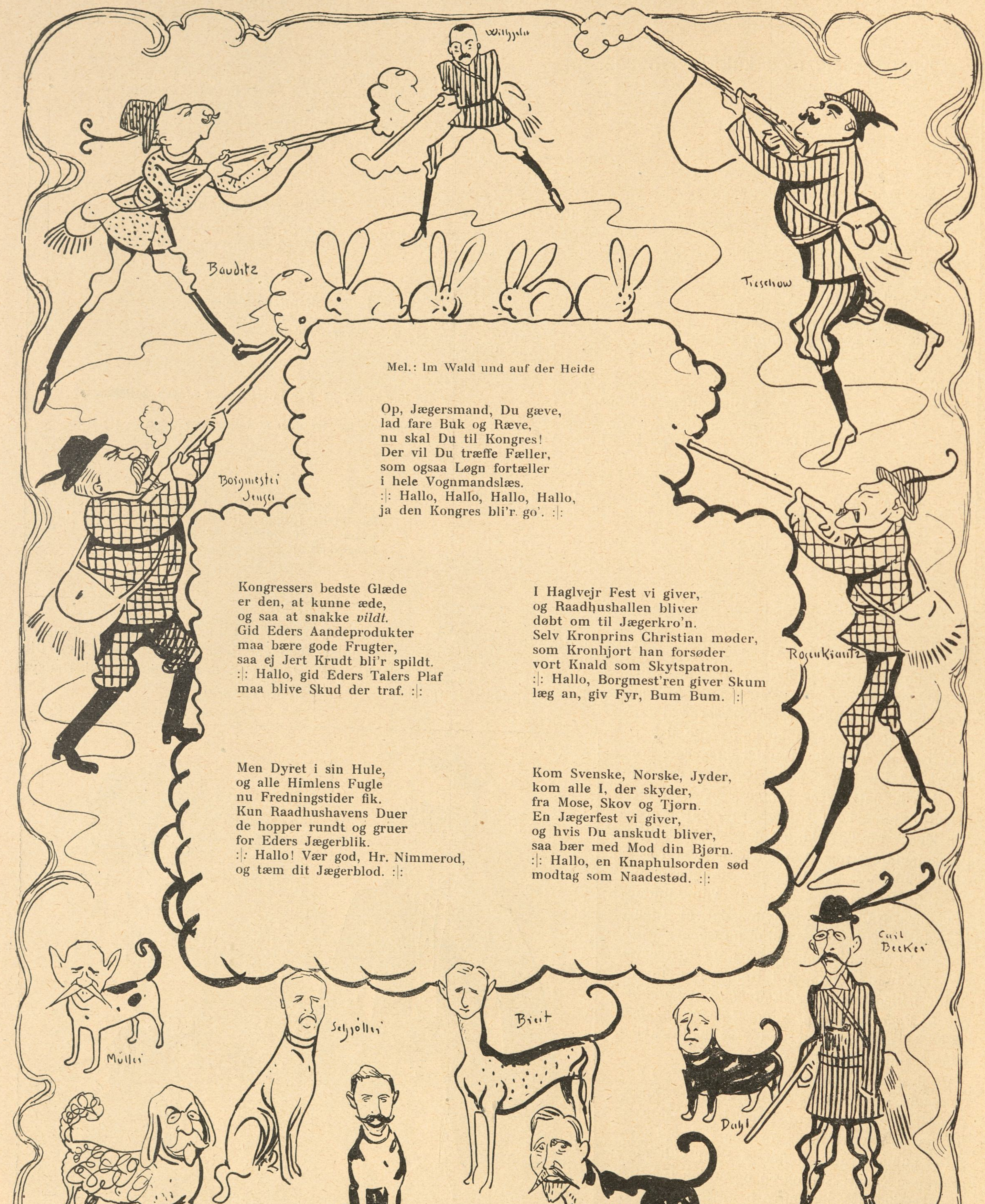

Mel.: Im Wald und auf der Heide

Op, Jægersmand, Du gæve,
lad fare Buk og Ræve,
nu skal Du til Kongres!
Der vil Du træffe Fæller,
som ogsaa Løgn fortæller
i hele Vognmandslæs.
:|: Hallo, Hallo, Hallo, Hallo,
ja den Kongres bli'r go'. :|:

Kongressers bedste Glæde
er den, at kunne æde,
og saa at snakke *vildt.*
Gid Eders Aandeprodukter
maa bære gode Frugter,
saa ej Jert Krudt bli'r spildt.
:|: Hallo, gid Eders Talers Plaf
maa blive Skud der traf. :|:

I Haglvejr Fest vi giver,
og Raadhushallen bliver
døbt om til Jægerkro'n.
Selv Kronprins Christian møder,
som Kronhjort han forsøder
vort Knald som Skytspatron.
:|: Hallo, Borgmest'ren giver Skum
læg an, giv Fyr, Bum Bum. :|:

Men Dyret i sin Hule,
og alle Himlens Fugle
nu Fredningstider fik.
Kun Raadhushavens Duer
de hopper rundt og gruer
for Eders Jægerblik.
:|: Hallo! Vær god, Hr. Nimmerod,
og tæm dit Jægerblod. :|:

Kom Svenske, Norske, Jyder,
kom alle I, der skyder,
fra Mose, Skov og Tjørn.
En Jægerfest vi giver,
og hvis Du anskudt bliver,
saa bær med Mod din Bjørn.
:|: Hallo, en Knaphulsorden sød
modtag som Naadestød. :|:

Tegninger af Jens Ravnholt

❋ ❋ ❋ ❋ ❋ ❋ Fra Landsudstillingen ❋ ❋ ❋ ❋ ❋ ❋

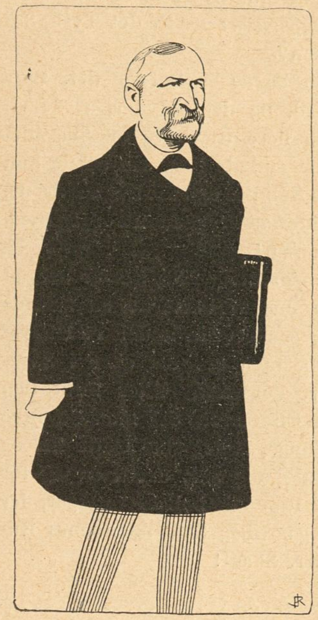

Bankdirektør FR. NØRGAARD

Er bekendt for altid at se en Sag fra mindst to Sider og kan derfor ikke selv af sine værste Fjender beskyldes for at være ensidig.

Fjender har den stilfulde Bankdirektør iøvrigt næppe mange af. Ganske vist paastaar enkelte, der mener at vide Besked, at det var ham, der i sin Tid forhindrede Hans Broge i at blive Æresborger; men mod Hævn fra den Kant har Forsynet jo bevaret ham. Naar Hr. Nørgaard nu har besluttet sig til at forlade Aarhus, er det altsaa næppe af Frygt for, at Tilværelsen dér skulde blive ham for broget.

Tværtimod — i den Aarrække Bankdirektøren har opholdt sig i Aarhus, har han stadig vundet Terræn. Saaledes er det ogsaa gaaet ham ved Udstillingen, hvor han har faaet overdraget ikke alene Terrænet, men ogsaa Bygningerne. Her aabenbarer Finansmanden, der saa ofte har vist sig i Besiddelse af det store Overblik, en Sans for Detaljer, som undertiden har været ved at bringe Arkitekt Rosen til Fortvivlelse.

Arkitekten faar trøste sig med, at ingen Rose er uden Torne. Og kunde Rosen have faaet en mere fremragende Torn end netop Nørgaard?

❋

Folketingsmand PETER SABROE

Saa vidt vides har Hr. Sabroe ikke andet med Udstillingen at skaffe end, at han er Folketingsmand for Aarhus 2. Valgkreds, men da Jens Ravnholt har tegnet ham, maa man gaa ud fra, at den populære Eks-Aarhusianer dog alligevel paa en eller anden Maade vil være knyttet til Landsudstillingen.

Man kan tænke sig forskelligt. For Eksempel vilde det ingen ilde Idé være, om Hr. Peter Sabroe aabnede sin egen Pavillon paa Udstillingen. Sabroe var uden Tvivl den rette Mand til at skaffe Afsætning paa smaa varme Pølseretter i Frokosttiden, og fra en anden Fløj kunde Fruen og Børnene passende forhandle de berømmelige Fedtegrever fra »Hebron«. I Midten af Bygningen vilde der være god Plads for en Statistik over hvor mange Feriebørn, Hr. Sabroe de senere Aar har skaffet gratis Rejse med Statsbanerne. Naar der saa om Aftenen kunde forevises levende Billeder af Folketingsmand P. Sabroe i Rigsdagen og Folketingsmand P. Sabroe paa »Godhavn« og Folketingsmand P. Sabroe i de fattige Hjem, og der rundt paa Væggene blev ophængt Malerier af »Lille Else« og »Lille Inger« og »Lille Martha« og de øvrige 600 ulykkelige Børn, Hr. Sabroe har frelst fra en for tidlig Død, vilde Sukcessen være oplagt. Maaske burde dog Folketaleren Sabroe om Aftenen mellem 8 og 9 samtidig med at Karusellen paa den modsatte Side begynder at køre Tiørerne ind, byde paa en Programtale, der uden Skade nu og da kunde varieres. Det vilde altid liste en ekstra Pølse ned.

Som man ser — Hr. Sabroe har store Chancer for at blive en af Udstillingens Attraktioner. Forhaabenlig lader han da Flaget ryge til Vejrs paa sin egen Bod Eller — endnu bedre — lader Pølsen vaje fra Gaflen!

Redaktør Flor ved Pressemiddagen paa Landsudstillingen

Oppe paa en Stol improviserede Klods-Hans Redaktør skønne Vers med Haand i Lommen og Cigar i Munden. Talen blev stenograferet til Anvendelse i 275 Dag- og Ugeblade, og en Aarhustegner snuppede i Farten ovenstaaende Lyn-Karikatur af Redaktøren.

Generalsekretær, Justitsraad L. FRIIS

Stillingen som Generalsekretær paa en Udstilling er af lignende Vigtighed som Schweitzeren for et Biografteater.

Det gjaldt derfor ogsaa om at finde en repræsentativ Mand, der havde et tilstrækkeligt frygtindgydende Udseende. Udstillingens knebne Budget tillod naturligvis ikke at anskaffe Uniform. Vedkommende maatte selv medbringe det fornødne.

Den udvalgte blev da Hr. Justitsraad Friis, om hvem man kun vidste, at han lignede en Isbjørn og var fra Charlottenlund, hvor der i Følge Sagnet findes et Slot, der sommetider beboes af en Drot. Det var derfor en Selvfølge, at Hr. Friis var tilstrækkelig dekoreret, og da det ved nærmere Eftersyn viste sig, at han ogsaa var pyntet paa russisk, uden dog derfor at have tilbage nogen større Aarrække af sit Liv i Sibirien, var ingen i Tvivl om, at han var Manden. Har Hr. Friis nemlig været i Sibirien, var det kun paa Forretningsrejse, idet han før i Tiden har beskæftiget sig levende med russisk og dansk Kvæg. Hans indgaaende Kendskab hertil gjorde, at Ole Hansen følte sig generet og ekspederede ham ud af Landbrugsministeriet, hvor han tidligere sad ret fast paa Flæsket.

Justitsraaden benævnes blandt Folk og i Pressen altid: Den populære og joviale. Aarsag: Han skal om kort Tid udgive et Værk om Udstillingen og dens Mænd. Og da enhver gærne vil se sit Navn fordelagtigt fremhævet i den Forbindelse, har Hr. Friis i Øjeblikket kun Venner i Aarhus.

❋

Bureauchefen, Sagfører AAGE SEBBELOW

er en ung sympatisk Sagfører med en pæn Karakter til dansk juridisk Eksamen. Saa vidt vides har han endnu aldrig i Aviserne, undtagen i sine egne Annoncer, været skældt ud for hurtig Incasso. Hans Praksis optager ham derfor ikke fuldtud, og han søgte forstaaeligt nok i sin Tid Pladsen som Generalsekretær paa Landsudstillingen.

Da det imidlertid blev Hr. Friis, der slog de Titusind, stod Sagføreren mismodig tilbage med sine betydeligt færre Tusind.

Saa haardhjærtet var Komiteen dog ikke, at den ikke skulde kunne finde Udvej ogsaa for Hr. Sebbelow. I en Fart fandt d'Hrr. paa at ansætte en »Bureauchef« paa Udstillingen, idet man fornuftigt ræsonerede som saa, at det altid senere kunde overvejes, hvad Manden skulde slaa Dagen ihjæl med.

Hr. Sebbelow blev altsaa Bureauchef og deltager som saadan i alle officielle Frokoster for saa vidt hans Kontortid tillader. Og da han ingen fast Kontortid har, vil man forstaa, at det ikke er noget ringe Arbejde, der kræves af denne Mand. Selv om det at spise Folk sammen ikke hører til de sværeste Opgaver her i Livet, ja saa nærer dog de enkelte, der kender Landsudstillingens Bureauchef nærmere, den dybeste Respekt for hvad han i den Retning har præsteret. Og bør man ikke sammen med dem istemme et inderligt og velment Velbekomme?

Sct. Clemens

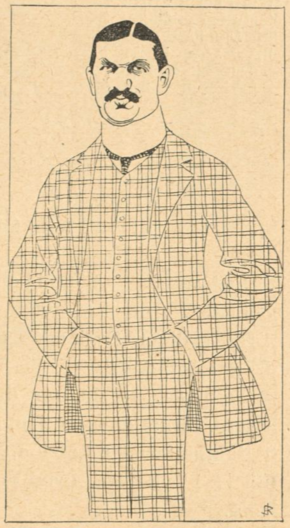

✱

— Aa, det er saa sørgelig med min Onkel, han er bleven ganske menneskesky og har maattet opgive alle sine Bestillinger.

— Kunde De ikke tænke dem at faa ham anbragt f. Eks. som Billettør ved Aarhusudstillingen.

Moderne

Hun: — Mit Ægteskab har hidtil været fuldkommen lykkeligt. Kun i én Henseende har det været mislykket: det har varet for længe!

Et Uheld

Grosserer Hansen kommer styrtende paa Banegaardenog træffer i Ventesalen en Herre: — Kommer jeg tidsnok til Toget til Korsør? spørger han.
— De—de—de —r e—e—er h—her i B—b-by-en over en halv M—m—million Me—me—mennesker, s—s—som de ku spørge. Og s—s-saa spørger de me —me—mig, der sta—sta —stammer. De kunde s——s—saa gaa —gaa— godt ha' naa—naa—naaet Toget, hv—hv—hvis de hav-vde spurgt en a—a—anden af den halve M—m—million, s——s—saa var de kommen te —te—tidsnok. Nu kø—kører det!

Doktoren. — Nej, Frue, jeg kan virkelig ikke hjælpe Dem.
Fruen (ængstelig): — Men hvorfor dog ikke?
Doktoren: — Ganske simpelt — fordi De ikke fejler noget.

— Hvor aristokratisk din Far ser ud med sine graa Haar!
Den vanartede Søn: — Ja og dem kan han takke mig for.

Ordbog for Folket

I—J

Jason hentede med stort Besvær det gyldne Skind, men fik ikke videre Fornøjelse af det. Thorvaldsen huggede ham selv og solgte ham til en Englænder, medens Hjalmar Bergstrøm tog sig af Skindet, som der for Resten ikke var stor Stads ved.

Id er et poetisk Navn for det, man gør.

Idéer er gode, naar de ikke er fikse.

Idiosynkrasi, et Esperantoord, der betyder: at kradse en Idiot i Synet. For Resten et Ord, man godt undertiden kunde føle Lyst til at omsætte i Handling.

Jensen, Johs. V., den danske Litteraturs Bræ. Er i uafbrudt jydsk Bevægelse, snadrer det danske Sprog og sætter det sammen paa en ny Maade, tager af og til en Asenskæft og snadrer en Filister, dog uden at sætte ham sammen igen. Griber hver Morgen Amerika om Panamatangen og gør Haandvægtsøvelser med det.

Jeppe blev med Rette forbavset, da han vaagnede i Baronens Seng. Det var paa den Tid vanskeligere at holde Baronerne fra Bøndernes Senge.

Jeriko, en stærkt befæstet Stad, hvis Mure faldt omkuld, da Belejrerne lod blæse i Basun. Hvoraf man tydelig kan se, at en Landbefæstning ikke er en sur Sild værd.

Ikaros, den første Luftskipper. Han kom for nær til Solen og smeltede, saa han maa have fløjet endnu højere end Ellehammer.

Ildtændere ɔ: Pyromaner. Det er underligt, at Politiet kan have saa svært ved at faa fat i dem, da de dog kan faas hos enhver Hørkræmmer til to for en Øre.

Inge, Asger Rygs berømte Hustru, som fødte sin Mand to Kirketaarne, mens han var i Krig.

Invalider, Folk som har gaaet og klattet med deres Arme og Ben i Krigens Tid og som er blevet straffede med livsvarig Lirekasse.

Islænderne vil ikke være sammen med Danmark mere. De har nu ellers i Forvejen anbragt deres Ø temmelig afsides; men det var maaske ikke af Vejen at faa dem endnu længere væk, hvis Somrene saa kunde blive lidt varmere.

Islam Tyrkernes Religion. Det er mærkeligt, de vil holde fast ved en saa forældet Tro, siden dog hele den civiliserede Verden tilbeder Guldkavlen.

Jørgen, blev gjort til Helgen, fordi han var dygtig til at dræbe Drager. Jeg har forresten ogsaa somme Tider haft Lyst til at myrde Dragerne paa Hovedbanegaarden, naar de smøler med Kufferterne. Men man vil jo ikke gerne udsætte sig for at blive kanoniseret bagefter.

Fra den gamle Vinstue

Bagsværd: — Sig mig en Gang, Sofussen, tror du ogsaa, vi faar Krig mellem England og Tyskland i Sommer?

Sofussen: — Ja, ser du, Bagsværd, Situationen er den, at man i Kabinetterne i London og Berlin er i Tvivl om, hvad man skal gøre.

Bagsværd: — Det bliver nok bedre, naar vi kommer hen i Blommetiden, Sofussen.

Sofussen: — Du misforstaar mig, Bagsværd. Det er de to Magters respektable Regeringer, jeg mener.

Bagsværd: — Det er noget andet, Sofussen! Fanden forstaa, hvor du egentlig saadan har lært at bilægge dine Ord.

Sofussen: — Jeg har en medfødt obligatorisk Evne, Bagsværd; det vil med andre Ord sige, åt jeg har Ordet i min Magt, — og saa sørger jeg altid for at følge med, at være Ansjos med Begivenhederne, som man siger.

Bagsværd: — Ja, det er natyrligvis saadan, det skal være, Sofussen. Det skal jeg villigt indrømme.

Sofussen: — Naa, men det var England og Tyskland vi kom fra, Se, England har jo fra Arildsens Tid været den største Sømagt paa Havet, som Du vil se af den gamle Vise: La' rulle Britannia!

Bagsværd: — Den kender jeg ikke, Sofussen. Jeg kender: La' rulle, Marie!

Sofussen: — Ja, det er jo noget lignende, — men nu er det altsaa, at Tyskerne siger: So en Dinka mussen vi ogsaa hassen!

Bagsværd: — Er det Tysk, Sofussen?

Sofussen; — Det er det, Bagsværd, og det betyder, at de vil have flere Krydsere og Slagsideskibe end de har, saa at de kan tage Kampen op med Englænderne.

Bagsværd: — Ja, nu er jeg med, Sofussen!

Sofussen: — Se, saa er det, at den ene af Parterne en skønne Dag sender den anden et Ultivadum, men om det sker i Sommer, Bagsværd, elller først hen paa Efteraaret, det maa du ikke forlange, at jeg skal sidde her og udtale mig om; dertil er jeg for lidt inde i de poliske Intriger, der foregaar bag Stadsmændenes Kulisser. Skaal!

Københavnernes billige Sommerfornøjelser

Illustreret af R. Storm-Petersen

Den lille Dreng har faaet en Ballon af sine Forældre og er umaadelig glad for den. Men ak, — Glæden varer ikke længe, thi paa en eller anden Maade slipper Ballonen fra ham og gaar til Vejrs. Saa er Glæden forbi for den lille Dreng, og Glæden for de mange begynder. Man stimler sammen for at se, hvor Ballonen mon vil flyve hen. Man drejer Halsen af Led for at kunne følge Ballonens Retning, bestiger Plankeværker, Lygtepæle, kravler op i høje Træer. Eller man sætter sig paa sin Cykle eller springer paa et Automobil — altsammen for at se, hvad der bliver af Ballonen.

Egentlig skulde det jo synes, at det var ret ligegyldigt, i hvilken Retning en saadan lille Ballon finder paa at flyve (det er vel forresten altid i Vindretningen), men det er det altsaa ikke. De løsrevne Balloner har sit store og taknemmelige Publikum, som nødig vilde undvære den Fornøjelse. *Københavner*

Damernes Journal

EN · RAADGIVER · FOR · HJEMMET ÷ REDIGERET · AF · FRU · JENSEN

Pr. Gnisttelegraf.

To Gange to er fire.

Smaahavers Pasning.

Hvor der er Have, er det ofte Kvinden, der maa passe den, fordi Manden ikke har Tid grundet paa Optagethed udenfor Hjemmet (Vinstuer, Billard etc.). Kvinden bør da gøre alt for at holde Haven i saa smuk Stand som muligt og navnlig sørge for, at Ukrudtet ikke breder sig. Ved Ukrudt forstaas Planter, som ikke vokser paa den tiltænkte Plads. F. Eks. Gummitræer i et Kartoffelbed, Roer paa et Rosentræ, Blommer paa et Pæretræ, Slikasparges i Toppen af et Grantræ osv. osv.: der kunde nævnes mange flere Eksempler.

Det er Husmoderens Pligt, hvis hun altsaa vil tage sig af Haven, at sørge for, at hver Plante vokser, hvor den skal, at den faar rigelig med Sol og Skygge, Tørke og Væde.

Vore Fregner.

Det kan ikke nægtes, at Damernes Sorg om Sommeren er Fregnerne, og det maa desværre siges, at de fleste Midler mod dem ikke duer. Der gives kun et virkelig probat Middel, nemlig at slaa Fregnerne ind. Man tager en tynd stump Jernpind, sætter den paa Fregnen og slaa til med en Hammer. Saaledes bliver man ved, til alle de smaa grimme Pletter er slaaet ind. De derved fremkomne Huller udfyldes med Gibs eller Kit, hvorefter det hele males brunt (solbrændt).

Herreskjorter.

Fra mange Husmødre har vi faaet Anmodning om at bringe en Opskrift paa en praktisk og køn Herreskjorte.

Der medgaar til en Skjorte til en middelhøj Mand uden Gevækster en Snes Alen doven Las. Manden rulles ind i Tøjet, hvorefter Skjorten klippes over ham. (man kan godt stikke ham lidt med Saksen, hvis han har været uartig). Naar Klipningen er tilendebragt, lægges Manden og den vordende Skjorte op paa Symaskinen, og Skjorten syes. Man skal ikke bryde sig om, at Manden skriger.

Massage.

Den menneskelige Hud er som bekendt meget elastisk og let at strække, man kan f. Eks. blive lang i Ansigtet, faa en lang Næse, blive kort for Hovedet, blød paa Pæren osv.

Hensigten med Ansigtsmassage er at forebygge, at Trækkene slappes og Rynkerne tager Overhaand, kort sagt forebygge, at man kommer til at ligne en Mumie, naar man faktisk er et ganske ungt Menneske. Man kan meget vel selv massere sit Ansigt, men hvis man er to, er det jo lettere at massere hinanden. Ansigtsmassagen foretages med knyttede Hænder, idet man hurtig bearbejder hinandens Ansigt; man maa dog helst undgaa, at Næsen springer til Blods og at Øjnene bliver blaa, hvis de ikke er det iforvejen.

Er Dobbelthagen særlig fremtrædende, kan den kun fjærnes ved Snit.

Spørgsmaal og Svar.

Fru Petrine Columbarie — De klager over, at Møllene er saa slemme ved Deres Tøj. Kan De ikke sætte noget af Tøjet paa Laanekontoret?

En Læserinde ved det store eller stille Hav — De fortæller, at Hajerne er saa nærgaaende, naar De gaar i Vandet, og udbeder Dem et Raad mod Hajbid.

De skal tage Gummifrakke og Galoscher paa, naar De bader. Hajerne kan ikke lide at faa Gummi mellem Tænderne.

Jomfru N. N., Mørke — Kongebrev fritager for Lysning, saaledes at De altsaa godt kan holde Bryllup i Deres Fødeby.

En Frue — Opskrift paa en god Eau de Chinine til Haaret er følgende: 1 Pægl Spiritus rystes sammen med en anden Pægl Spiritus. Det henstilles paa et tørt Sted, og en Dag naar man er tørstig, tager man det frem og drikker det. Kan tilberedes som Toddy.

Madmoder — Deres Haar trænger til at børstes. Gnid Hovedbunden med Brillanter.

Tegning af Axel Thiess

— Nr. 63 anmoder Kaptajnen om Nattegn, for min Søster er kommen herover paa Besøg.
— Den Søster blev De vel bekendt med paa Bakken i Søndags, 63?
— Nej, Hr. Kaptajn — nej, jeg har kendt hende over et Aar!

— Sig mig, er Farven ægte paa dette her Liv?
— Li'saa ægte, lille Frøken, som Rødmen paa deres Kinder.
— Naa! Maa jeg se et andet.

PÊLE MÊLE

Tegning af Rasmus Christiansen.

Fra Alberti-Forhørerne

Komparenten (Trepka Bloch) forklarede ligeledes, at han blev rendt paa Døre af Embedsmænd, Militære, Jurister, Lotterikollektricer' Jordemødre, Billetgrosserere o. s, v., som ønskede, at han skulde interessere sin Svigerfader (Alberti) for deres Affærer.

Klods-Hans. Abonnementskreds omfatter Landets intelligenteste, kunstforstandigste og mest købedygtige Publikum.

Skrædderen: — Dejligt Vejr i Aften, min Pige, skal vi gaa lidt ud og more os?
Datteren: — Aa nej, det er Synd, at Aftenens Glæder skal spoleres for alle de unge Levemænd ved Synet af dig!

Bonden: — Maa jeg faa en Billet til Iltoget til Korsør?
Assistenten: — Saa har De god Tid, — det gaar først om tre Timer.
Bonden: — Hø — hø — det maa jeg sige er et kønt Iltog, der først gaar om tre Timer!

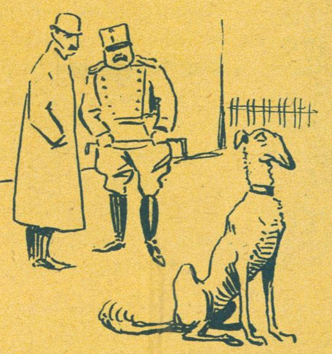

Vennen: — Det er dog svært, hvor din Hund ser fornem ud.
Obersten: — Det tror jeg. Jeg arvede ham i sin Tid efter Generalen, og du maa ikke tro, at han følger med mig paa Gaden, uden jeg har Kommandørkorset paa.

Tegning af Gudmund Hentze

Hun: **— Sig mig engang, Fritz, hvad forstaar man nu egentlig ved Hvedebrødsdagene.**
Han: **— Hm — æh, mit Barn! Det er Tiden mellem Brylluppet og Skilsmissen.**

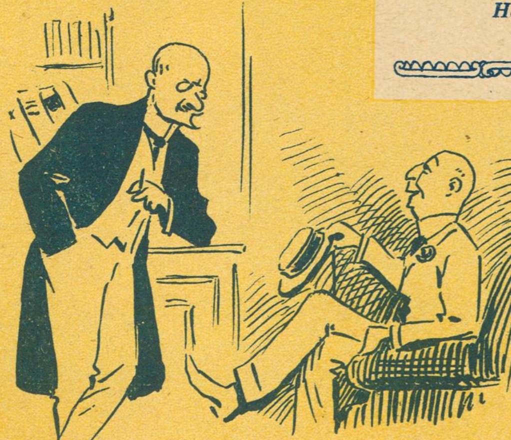

— Sig mig, Hr. Bankdirektør! Hvorfor forærer de deres Kasserer Billet til 1ste Parket, naar de selv nøjes med 2den?
— Jo saa længe kan jeg da holde Øje med, at han ikke stikker til Amerika!

Værten (paa Sommerhotellet, efter at have faaet sin Regning betalt): — Naa Hr. Jensen, har De saa ikke en Fornemmelse af at have levet i et helt lille Paradis?
Gæsten: — Saamænd, jeg gaar jo ganske nøgen herfra!

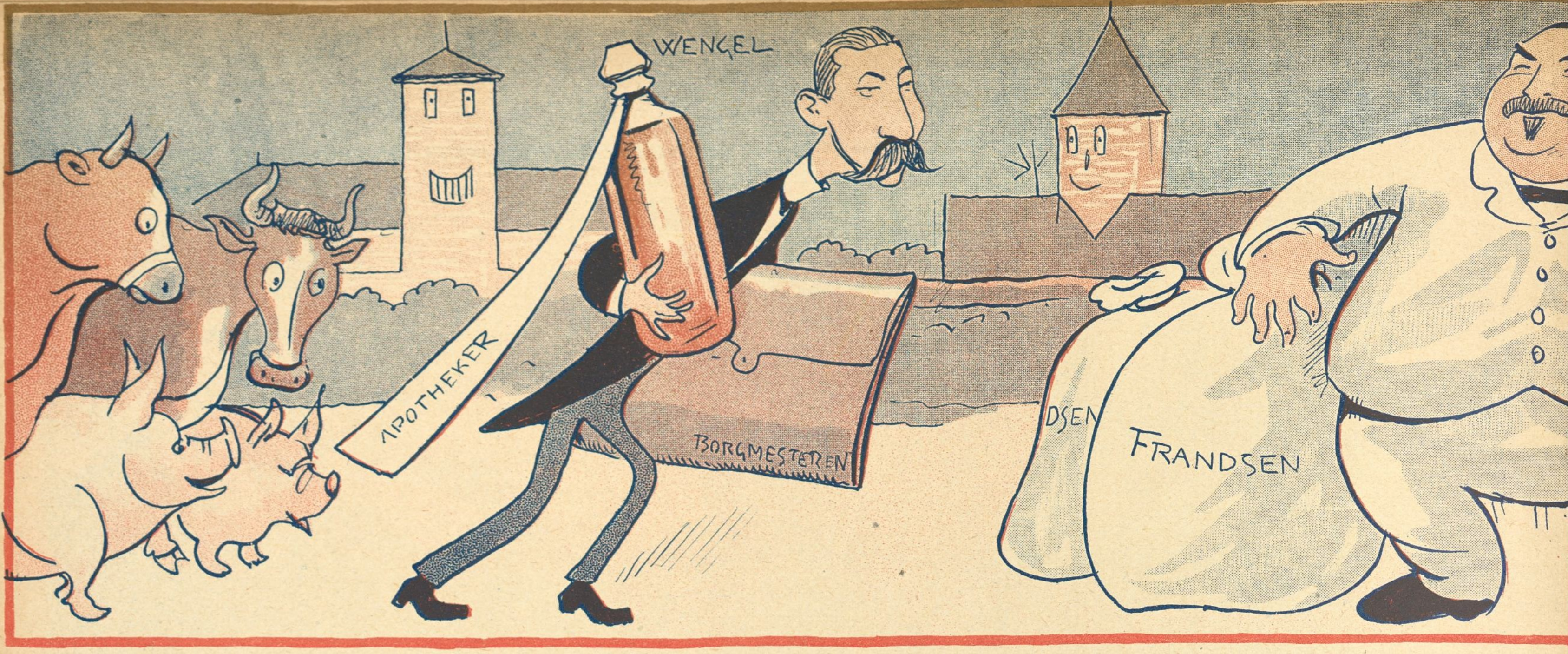

RINGSTED UNGSKUE

(Traadløst Brev fra vor udsendte Korrespondent)

Jeg er lige ankommet til Ringsted, som er Nr. 2 i Rækkefølgen Roskilde, Ringsted, Sorø, Slagelse, Korsør. Jernbanestationen i maurisk Stil. Ringsted ligger indeklemt mellem kornrige Marker og duftende Enge, hvilke begge nu staar i fuldeste Flor. Befolkningen gør Indtryk af at være nogenlunde intelligent. I alle Gader vajer Flag paa hele Stænger, navnlig Lystanlæget med Pavillonen er æventyrlig smukt dekoreret, hvorimod Kirken med Valdemarernes Ben ligger ret upaaagtet hen.

Jeg opsøgte straks Skuets Formand, *Direktør Ole Olsen*, Haslev, og maatte beundre det repræsentative Ydre, han bar til Skue, — i dette Tilfælde Ungskue. Hr. Olsen er født Formand for alle Skuer, hvilket ikke er saa underligt, da hans dyriske Forstand er enorm. Man kunde næppe have fundet nogen bedre Formand.

Det kunde de samvirkende sjællandske Landboforeninger heller ikke, den Gang de valgte *Forpagter Høffding* til deres Formand og nu valgte ham ind i Ungskuets Udvalg, hvor hans filosofiske Evner rigtig kom til deres Ret. Under en Samtale med *Forpagter Høffding* betroede han mig, at *Ole Olsen* i Dagens Anledning havde gennemgaaet et Harmonika-Kursus, saaledes at han personlig kan medvirke ved Kantatens Udførelse, hvis Musik som sædvanlig skyldes L. C. Nielsen.

Det vilde være forkert ikke ogsaa at nævne *Proprietær H. Madsen* fra Slangerupgaard. Han er Medlem af Skuets Forretningsudvalg, Medlem af de samvirkende sjællandske oktrojerede Landboforeningers Bestyrelse, Formand for Ringstedegnens Landboforening, og Sekretær, Udvalgsmedlem, Næstformand, Kasserer, Formand, Suppleant, Regnskabsfører, Revisor, Underudvalgsmedlem og Bestyrelsesmedlem i en utrolig Bunke Foreninger, hvorfor han ogsaa gaar under Navnet *Foreningsmadsen*. Som Følge af denne Masse Hverv har han altid umaadelig travlt. Han fortalte mig forresten, at Høffding skulde være saadan en dygtig Langboldspiller.

Til Ungskuet er knyttet en Forevisningsmark og en Planteavlsudstilling. Saavel Marken som Avlen forestaas af *Konsulent O. H Larsen*, Forsinge, en Mand, som har ofret sine bedste Aar paa Marker og Planter. Hr. Larsen nyder stort Ry i og udenfor Ringsted. Saa snart der er noget ivejen med en Mark eller en Plante, gaar man til Konsulenten med Marken og Planten, og vupti — han skal nok ordne det! Intet Under, at man ser op til O. H. Larsen, Forsinge. I Parantes bemærket betroede han mig, at Madsen, Slangerupgaard, i al Hemmelighed dyrkede Bugtalerkunst. Men det er maaske en Overdrivelse.

Det er et stort Spørgsmaal om Ungskuet overhovedet var blevet til noget, hvis ikke *Gaardejer Søren Jensen*, Hyldegaarden, havde interesseret sig for det. Men den Gang denne vældige Formand for Svineslagteriet og særdeles ivrige Hesteopdrætter satte sig op paa sin kære gamle Hingst *Vigas* og paa *dens* Ryg red afsted til det grundlæggende Møde, da klappede alle i Hænderne og raabte: Hurra! Nu rider Søren Jensen, Hyldegaarden, af Sted paa *Vigas*. Saa er Ungskuet i Orden! — Det viste

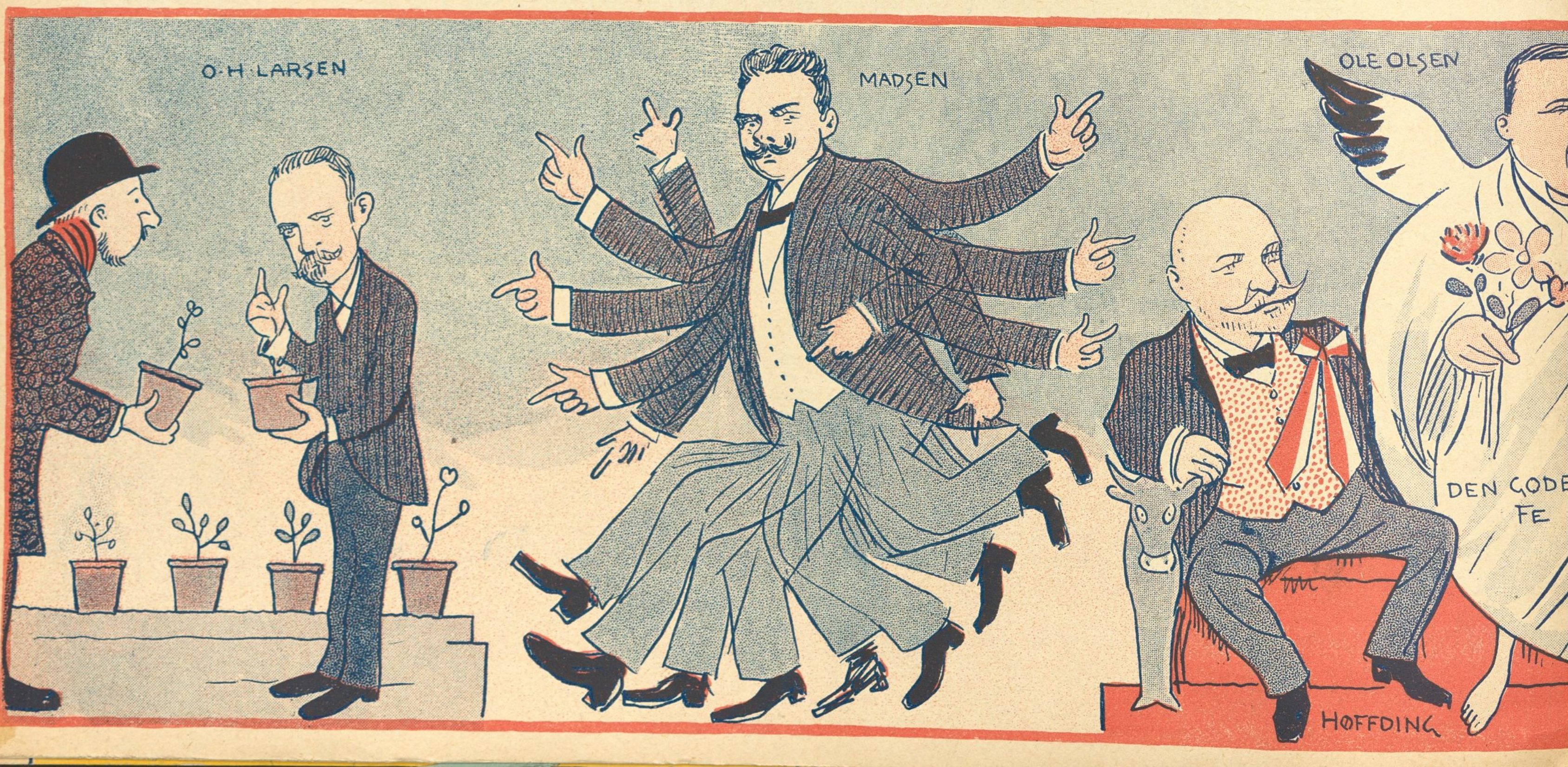

sig, at man havde ikke raabt forkert.

Hvorfor lægge Skjul paa, at han betroede mig, at O. H. Larsen spiller kønt paa Trækbasun.

Dampmøller Frandsen repræsenterer den glade Del af Forretningsudvalget. Han kan ikke gaa gennem Ringsted By, uden at Folk stiller sig op og siger: se, dér gaar Dampmøller Frandsen, som sidder i Forretningsudvalget. Hvor han ser glad ud! Men han kan ogsaa sagtens være glad.

Hvorfor han egentlig kan være glad, er man vist ikke rigtig bleven klar over i Ringsted, men Faktum er, at Dampmøller Frandsen er en storartet rar og jovial Mand, ret en Pryd for Ungskuet. Saa vidt jeg erindrer var det ham, der fortalte mig, at Søren Jensen, Hyldegaarden, er saadan en ypperlig Fløjtenist.

I Modsætning til Søren Jensen er den konstituerede *Borgmester, Apoteker Wengel*, ingen dygtig Fløjtenist, men han nyder stor Agtelse paa Grund af andre Egenskaber. Han er baade Apoteker og Borgmester og har derfor altid stort Hastværk. Benene kan næppe følge med Overkroppen, der altid higer fremefter mod nye Maal. Et Forlydende, som Dampmøller Frandsen betroede mig, gaar ud paa, at Wengel agter at udvide Bedriften fra Borgmesteri og Apotekeri til ogsaa at omfatte Bageri, Røgeri, Urtekram, Hundestutteri osv. Til Gengæld betroede Hr. Wengel mig, at Frandsen er som skabt til at spille Fodbold.

Det samme kan aldeles ikke siges om *Direktør J. Piil*, for det vilde være besynderligt, om denne Mand skulde være i Besiddelse af akkurat de samme Egenskaber som Dampmøller Frandsen. Men Hr. Piil har andre og gode Egenskaber. I Ringsted ved man, at Hr. Piil har Forstand paa Svin, hvad var da rimeligere, end at han blev valgt til Ungskuets Dommer. Som et Kuriosum anføres, at denne engelsk udseende Herre kan steppe, hvad *Urmager H. J. Klint* ikke kan, hvad jo heller ikke er nødvendig for at være Formand for Ringsted Industriforening, hvad Hr. Klint er og er med Hæder. Hr. Klint har foruden Urforstand tillige fænomenal kvæglig Indsigt og er som Følge deraf valgt ind i Tombolaudvalget.

Det vilde være meget besynderligt, om ikke Mænd som *Folketingsmand Bransager* og Formanden for Handelsforeningen, *Boghandler Flensborg*, ogsaa var Medlemmer af Udvalget, og det er de da ogsaa sammen med mange andre. Hr. Flensborg ofrer netop al den Tid, han kan faa tilovers udover at forsyne Halvdelen af Ringstedegnens Bourgeoisie med »Klods-Hans«, paa de kære Landmænds Interesser. Vi siger udtrykkelig kun Halvdelen, for Hr. *Boghandler Hansen* besørger samvittighedsfuldt den anden Halvdel.

Jeg har aflagt Besøg paa Skuet for at beskue Dyrene. Yerseykvæg skifter med danske Tyre og omvendt. Svin med stribet Flæsk gør stor Lykke. De ligner Zebraer. Her findes prægtige Hingste. Nogle Navne: *Sleipner den Fjortende, Raprap, Store Dyrendal, Langhale den Ottende* og mange, mange flere.

Skuet som Skue er vel værd at skue. Der er ingen Tvivl om, at Ringsted i de kommende Dage vil blive Aarhus en haard Konkurrent. Man taler her om, at Aarhus har sin Udstilling, men til Gengæld har Ringsted sit Skue og Kirken med Valdemarernes Ben og Lystanlæget med Pavillonen.

Alt dette i Forening vil bidrage sit til at lede Turiststrømmen om ad Ringsted Landevej. *Habakuk*

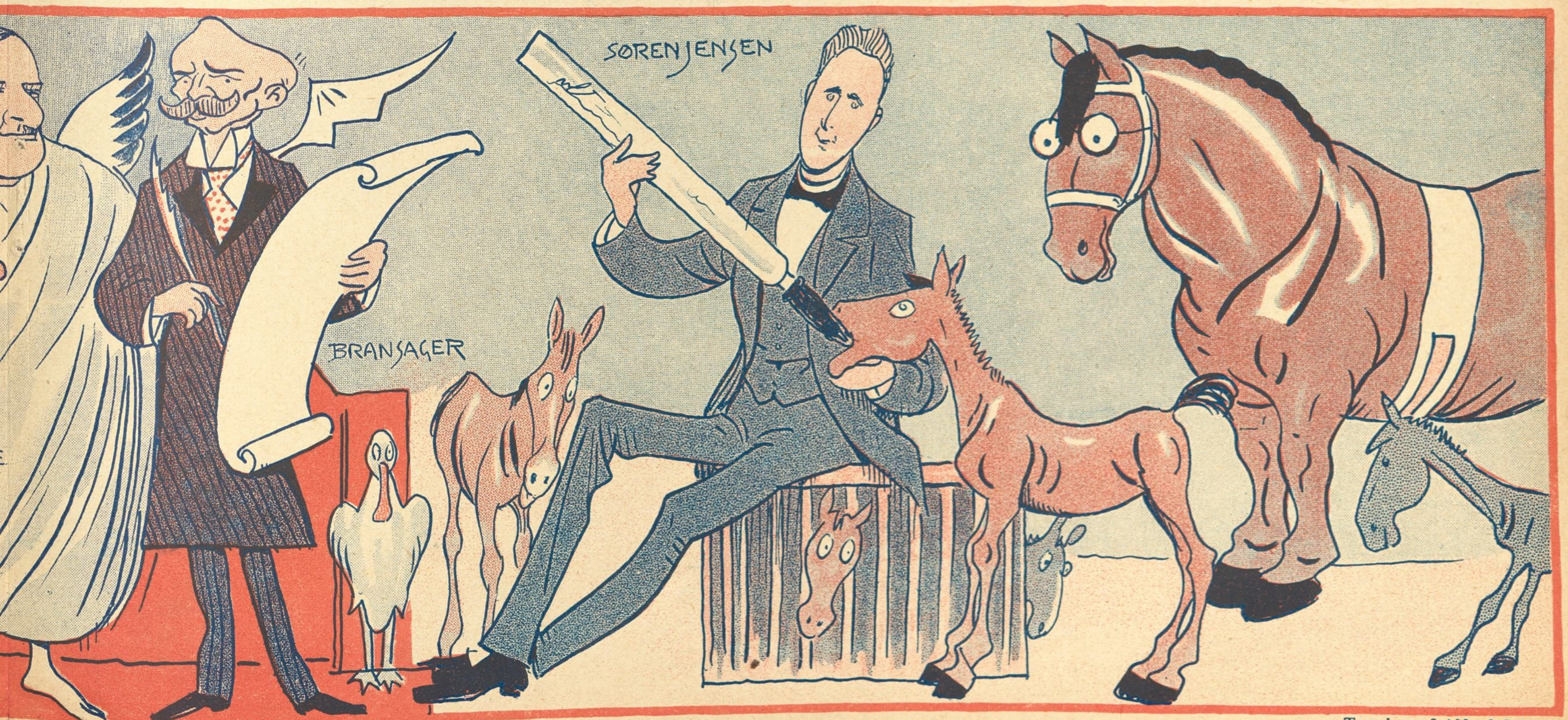

Tegning af Alfred Schmidt

Tegning af Th. Iversen

Den ihærdige Botaniker

— !!???

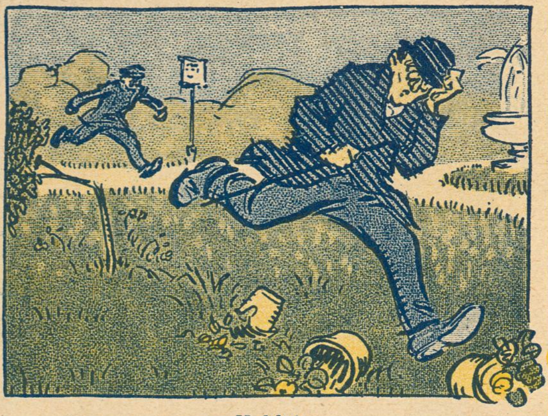

— Holdt!

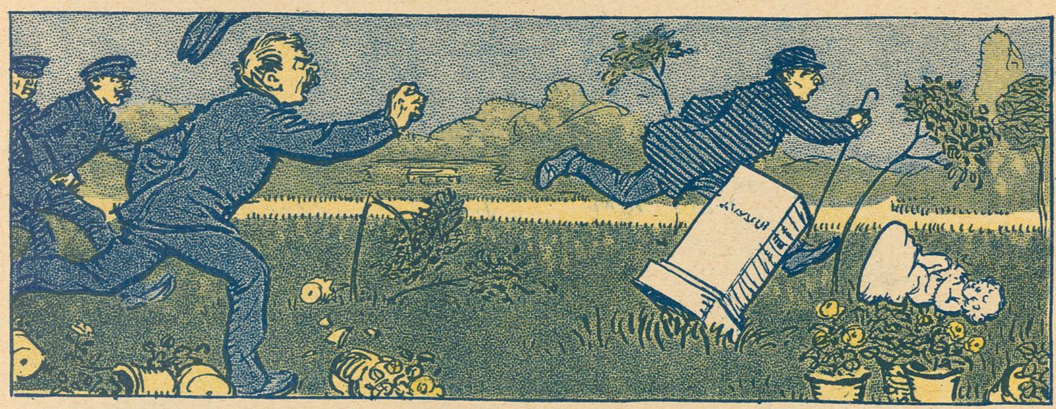

— Stop ham! Stop ham!

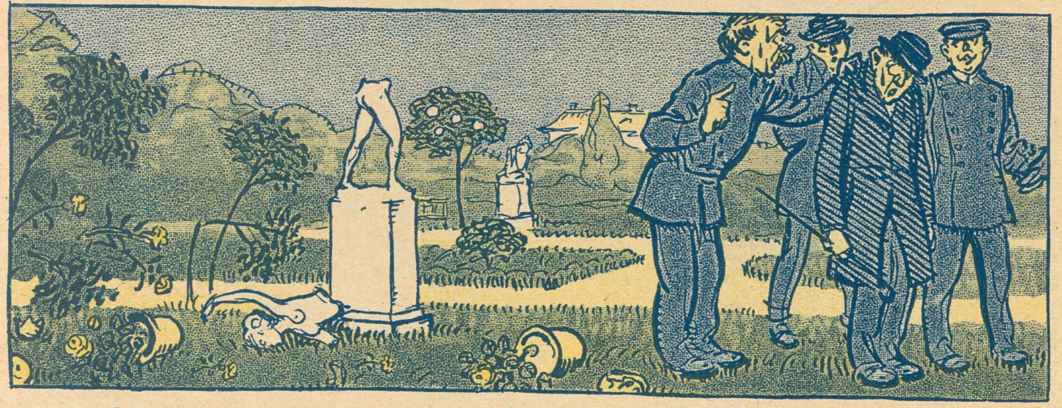

— I Følge Havens Reglement maa jeg idømme dem en Mulkt paa 2 Kroner og udvise dem med det samme!

Lægekunstens Heroer XXIV

PROF. FRITZ LEVY

»I Klostret, hvor de fromme Nonner gaar,
hvor Lampen brænder ved Guds Moders Billed —«

Man tænker sig St. Josephs Hospital som et saadant Kloster, hvor ingen anden Mandsperson end Skriftefaderen og en lægekyndig Ordensbroder har Adgang — foruden Patienterne selvfølgelig.

Men Lessing har ikke forgæves skrevet »Nathan den Vise«. St. Joseph lader sine katolske Himmelbrude pleje de argeste Kættere, og selve Nathans Stamfrænde er deres Læge. Naar Nonnen har slaaet Kors for Patienten og bedt sin fromme Bøn, kommer Lægen, og de hellige Vægge kan et Øjeblik efter skælve ved Lyden af et formasteligt »Fanden gale —«

Ja, det hænder vel, at selve de fromme Søstre i et ubevogtet Øjeblik lister sig ind paa Konsultationsstuen til det fortabte Faar af Israels Hus — han er jo Kvindelæge — og der søger Raad, som Krucifikset og Monstransen ikke har kunnet yde.

Og naar alt kommer til alt, har *Levy* og de gode Nonner jo ét at leve for: de Syge og de Fattige. Og de Fattige flokkes om ham, hvor han gaar. *Kik*

Af vor sidste Post

Max L., G. Chr., L. C. L., Alfred W., K. H. P., Holstebro, *H. H. L., Frk. Emmy F.*, Svendborg, *Kaja og Maja, Victor F.* — Honorar er afsendt!

Student — Som Prøve paa Arten af Deres Vid hidsætter vi nedenstaaende Balkonversation:

»Hr. A. til sin Baldame, hvis Mave knurrer lidt: »Har De Turdelduer i Maven, Frøken?« Hun: »Ja, det har jeg, og den første, der flyver ud, skal De faa!«

Det maa have været en meget spirituel Herre og en meget aandrig Dame. Hvad Vitsen selv angaar, har den jo ubetinget det tilfælles med visse Cigarer, at den egner sig bedst til at nydes i fri Luft. Hvormed dog absolut ikke skal være sagt, at den overhovedet bereder nogen Nydelse.

G. Chr. — Billedet er yndigt. Derimod er vi ikke ganske paa det Rene med Teksten. Er det et fremmed (os ubekendt) Sprog, de to Gentlemen taler, eller udtrykker de sig blot i Henhold til en af Dem personlig opfunden Stavemethode? Hvis Deres naturlige Blufærdighed ikke afholder Dem fra at give os et Svar, vil vi være Dem taknemlig for Oplysninger, i saa Henseende. Vi er eventuelt villig til at lade den trykke for egen Regning og Risiko indbunden i Pergamentbind gaa videre til Videnskabernes Selskab.

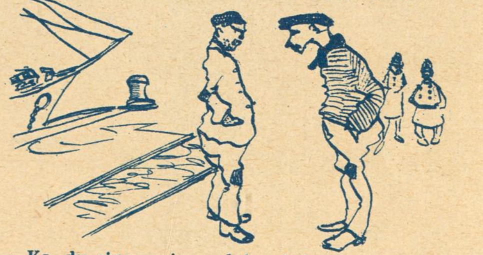

— Ka du sige maj, med hvad for et Skib man ka komme til Berlin herfra?
— Med »Louises Fryd«!
— Næh, jaj ska sie daj, Berlin ligger inde i Landet.
— Hvordan F... ved du saa ha, man ska kunde sejle dertil.
— Jo, med Luftskib.

Vips — Vi har efter Deres Ønske læst Deres Sang to Gange igennem og afsunget den; men længere kan vi ikke strække os.

Klods-Hans har i de forløbne 10 Aar regelmæssig haft en Tilgang af ca. 1000 Abonnenter om Aaret.

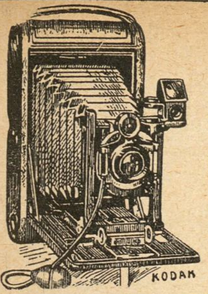

Fotografi-Apparater
i stort Udvalg til alle Priser.
Films og Plader fremkaldes og kopieres.
Budtz Müllers Eftf.
— Bredgade 29 —
Filial:
Klostergade 6 — Aarhus

DEWAR'S SCOTCH WHISKY VERDENS POPULÆRE MÆRKE

Det er livsfarligt
at køre paa Cycle, naar Cyclen ikke er forsynet med Jeppesens Forgaffelsikring. Den koster 5 Kr. og paasættes i Løbet af et Kvartér. Faas hos alle Cyclehandlere og hos Fabrikanten, Østerbrogade 36.

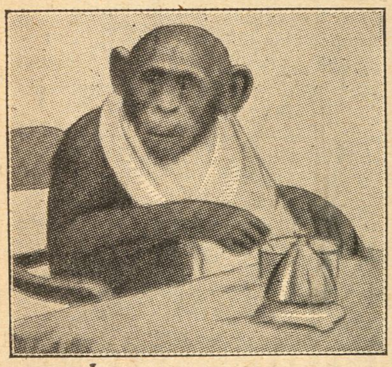

Menneskeaben Master Link spiser til Middag Kl. 3 i Zoologisk Have.

BRUG ALTID
ALFA
VARE-MÆRKE ALFA
MARGARINE

Kgl. Hof-Forgylder
A. W. Mogensens Efterfølger,
Palægade 5.
Forgyldte Rammer i alle Stilarter.
Spejle, Skærme, forgyldte Møbler etc.
Fineste Opforgyldning.
Telefon Palæ 351.

H. L. — Vi benytter ikke Blyantstegninger og kan følgelig heller ikke anvende det til Deres Blyantstegning knyttede Digt. Vi skylder dog Sandheden at tilføje, at vi overhovedet ikke finder det anvendeligt.

Adelig Trøst

— Ja mi' Ku'en fal' uh av a Vindov aa sluh sæ i-hjæl.

— Ja den Vei skal Wi jo alle sammen; min gode Ole-Olsen.

Rævepels — Deres Ønske om at faa Honorar til en Whiskysjus har gjort det af med vore Betænkeligheder. Paa et Tidspunkt, hvor vi omsider har opdaget, at Begrebet Sommer endnu eksisterer, kan vi umuligt stille os afvisende overfor en Henvisning til »tørre Pletter«

Sv. P., Odense — Af Deres »lille Tildragelse« paa »et herværende Kontor« har vi ikke begrebet et Muk. Det er os derfor umuligt at stille os i »Tableau« sammen med de Tilstedeværende.

C. V. P. — Skønt vi, som De meget rigtig bemærker, raader over særdeles gode Kokke, har det ikke været os muligt at koge blot noget, der lignede Suppe, paa den Pølsepind, De har tilstillet os.

Eros — Deres Tegning er virkelig fiks, men den er i Farver og ser ikke ud til helt at være Deres egen. Ellers skulde vi gærne have sat Tekst til den.

Naar De iøvrigt skriver, at De i Redaktøren af »Vor sidste Post« genkender Levemanden Hr. Petersen, og at Redaktøren vistnok ogsaa er lidt i Familie med den satiriske Herre, der en Gang imellem foretager en Tur »paa Rundrejsebillet fra Skagen til Gjedser«, saa gør det Deres Skarpsindighed megen Ære.

Vi kan endvidere under Diskretion betro Dem, at Redaktøren af »Vor sidste Post« tillige er den samme Herre, der under Psevdonymet Axel Thiess af og til tegner i Bladet. Men vi beder Dem indtrængende ikke lade denne konfidentielle Oplysning gaa videre.

Frk. Ingeborg — »En ung Pige kommer ind i en Porcellænsforretning og forlanger et Natmøbel. Da hun har fundet et, hun synes om, spørger Ekspedienten »Skal vi ikke sende det, Frøken?«, hvortil den unge Pige svarer »Nej, Tak, jeg skal bruge det med det samme«. Sagen var den, at hun skulde forære den bort, og saa vilde hun for Morskab gaa hen til en Blomsterhandler og sætte en Plante i den.«

Det har forhaabenlig ikke været en Mimose. For den er saa sensibel.

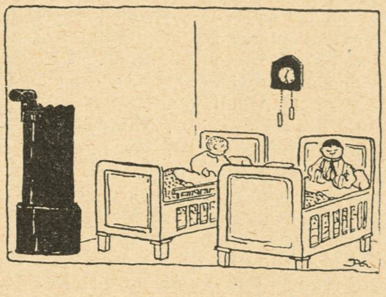

Emil er kommen paa Besøg hos sin Onkel og Tante og skal bo paa Værelset sammen med lille Fætter Svend. Den første Aften begynder Emil som sædvanlig sin Aftenbøn:

— Jeg er træt og gaar til Ro,
Lukker mine Øjne to,
Fader, se med Kærlighed
Til mit ringe Leje ned . . .

Svend (rejser sig indigneret): — Fy, Emil, du maa jo skamme dig, du ligger jo godt nok.

Chr. Ø. — Begge Vitserne er ældgamle. Den ene har desuden

Adm. Direktør: CHR. LAURITZEN — Redaktør: CHR. FLOR.
Redaktion og Ekspedition: Citygade 22 - Telef. 5164.

Jagtvaaben!
Største og **billigste** Udvalg.
Engelske, belgiske og **Suhl'er** Vaaben.
— Reparationer udføres!! — Brugte Vaaben tages i Bytte. —
C. O. Tesch, Bøssemager, Vingaardsstræde 15.

Restaurant Nimb.
Bazaren i Tivoli
Tlfn. 1273.
Notér Numret i Haandbogen.

KORSØR
MARGARINE.

Circus A. Ciniselli.
Hver Aften Kl. 8 pr. stor brillant Forestilling med stadigt vekslende Program. Optræden af alle første Rangs Attraktioner. Hver Søndag Kl. 4 Familieforestilling, hvortil hver Voksen har Ret til **gratis** at medtage et Barn.

N·L·DEHNS DAMPVASKERI
og KEMISKE TØJRENSNINGSANST.
TEL. 427
ALT KAN VASKES
Ø·FARIMAGSG. 16·B

KØBENHAVNS DANSKE HAMLET CYCLER CYCLEFABRIK
Indreg. Varemærke.
Hamlet,
Kjøbenhavns Cyclefabrik.
Fabriksudsalg
Kjøbmagergade 64,
Hj. af Kultorvet.

MÆRKE: KOKKEPIGE
Vega Palmin
MÆRKE: SOLSIKKE
Garanteret reneste, bedste og mest økonomiske Plantefedt til al Husholdningsbrug.

Grand Hotel
ODENSE.
Største og fineste Hotel paa Fyn
Elektrisk Lys og W. C.
Telefon paa Værelserne.
James Perrot.

Brug altid **Aggerbecks** ægte Iris Sæbe 25 Øre.

Ældste danske Produkt
ALFRED BENZON
AB
MALTEXTRAKT
uovertruffet det bedste.

Colgate's

Cashmere Bouquet Sæbe, Parfume og Pudder Barbérsæbe i Nikkel-Daaser.

Tandpasta i Tuber.

Leverandør til Hs. Maj. Kongens Hof.

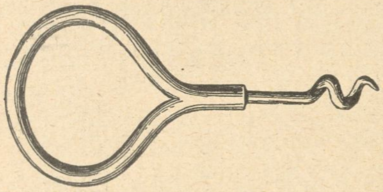

Proptrækkeren „Helmerhus". Drejes kun én Gang. Ingen Korkstumper i Øllet. 1 Kr. Forsendes til Provinserne mod Indsendelse af Kr 1,10. **Bøgelund-Jensen**, Specialforretning i Køkken-Udstyr. **Raadhuspladsen 2.** Telf. H. 863. Helmerhus.

LEVRING & LARSEN

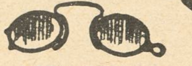

104. GL. KONGEVEJ 104

aut. Installør af elektrisk Lys

SAGFØRERE.

Aarhus. **Chr. Birch.**
Overretssagfører. Søndergade 11. Tlf. 1764.

Aarhus.
Sagførerfirmaet Christensen & Jensen, Frederiksgade Nr. 1, Telefon 241. Incasso. — Søsager.

Assens. **C. Birkholm-Christensen.**
Handelsincassationer. - Hurtig Afregning.

Nykjøbing Mors. **Birger Hoff.**
Sagfører, cand. juris. Incassoforretning. Hurt. Afregn. Forespørgsler besv. gratis.

et blasfemisk Anstrøg, som under alle Omstændigheder vilde gøre den uanvendelig.

H. — I hvor fornøjelig en Belysning, Deres Anekdoter end stiller den emsige lille Direktør med de »højtflyvende Planer«, mener vi ikke at kunne anvende dem, da de noget for stærkt strejfer Privatlivets Fred.

ville studere Badedragter (det er vist for Resten ikke saa meget Dragterne, der interesserer ham, som det, der er i dem), og Redaktør Flor er efter sine Triumfer ved Festmiddagen i Aarhus rejst til »Taleren« paa Møen for at hilse paa Møen.

Frk. Astrid — »Da Forsøget mislykkedes for mig sidste Gang

— Det er lange Povser, Musikanterne holder.
— Ja, det er svært lange Bovser.

E. E., Odder — Tak, jo som De ser, kan vi godt benytte det.

L. — De sender os en Provins-avis-Annonce fra et stedligt Kosmorama, som bekendtgør, at *Napoleon* forevises i tre Dele og en Mængde Afdelinger. Er det egenlig saa forbavsende. Napoleon var jo en »stor« Mand, saa han taaler nok at blive udstykket.

Frk. Kiss — De ønsker at vide, hvor Redaktionens Medlemmer tilbringer Sommerferien, og vi skal gærne tilfredsstille Deres Nysgerrighed for enkelte af d'Herrers Vedkommende.

Hr. Alfred Schmidt er taget til Mombasa for at lære at tegne Flodheste (det kan han nemlig ikke endnu, og det piner ham paa Redaktionsmøderne, hvor han i den Anledning ofte er Genstand for satiriske Bemærkninger og direkte Hentydninger til Oberländer). Hans Tegninger vil blive oversendt pr. traadløs Telegraf. Hr. Axel Thiess har lagt sig op i Hornbæk under Paaskud af at

paa Grund af Farvelægningen, drister jeg mig til at gentage det.«

Kære Frøken. Deres Logik er ikke lige saa uangribelig som De selv. Man bør aldrig gentage et »mislykket« Forsøg. Det har De heller ikke gjort, men De har sendt os en Tegning, som i dette Tilfælde er uden Farvelægning, men uheldigvis ogsaa uden Tekst. Og hvad i Alverden skal vi saa med den!

Alfred W. — »Professoren (til Hr. Lind, hvis Søn lige er opereret i Øjnene paa Grund af Nærsynethed): Naa, Hr. Lind, hvordan gaar det med Sønnen? Har Operationen haft den ønskede Virkning? — Hr. Lind: Ok, Hr. Professor, nej den har saamæn ej. Det bliver værre og værre. Tænk, nu kender han ikke Forskel paa sin og min Portemonnæ.

NB. Indsendte Bidrag, saavel Tegninger som Tekster, opbevares ikke og tilbagesendes kun, naar Porto vedlægges.

Voigtländer & Sohn, Aktieselskab. Optiske og Mekan. Værksteder i Braunschweig

Filialer i Berlin, Hamburg, Wien, Frankfurt a. M., London, Paris, Moskou, New York.

Med forøget Objektiv-afstand

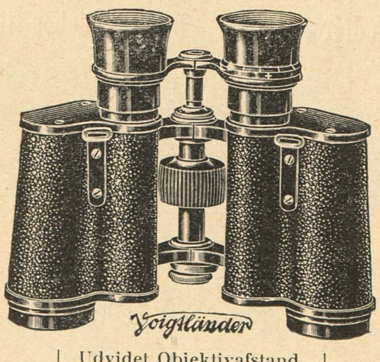

og forhøjet Plastik.

Udvidet Objektivafstand.

Prisme-Binocles

til Brug ved Sport, Rejse, Jagt, Theater, Militær og Marinetjeneste.

Udførlig Kikkert-Liste Nr. 309 portofrit.

Odense. **C. F. Simonsen**
Energ. Incasso overalt i Provinserne. Prompte Besørgelse. - Personlig Ledelse.

Randers. Sagfører **Marius Christensen.**
Incassationsforretning for Jylland. Øjeblikkl. Afregning. Omg. Ekspedition.

Skive. **Bøttern.**
Sagfører. Incasso overalt i Jylland. — Hurtig Ekspedition og Afregning. —

Thisted. **A. Gade.**
Sagfører. Handelsincasso.

HOTELLER.

Aalsgaard. **Aalsgaard Badehotel.**
pr. Aalsgaard St., 1½ Times Rejse fra Kbhvn. Smukkeste Beliggenhed og Sandstrand. Værelser med Pension fra 4 Kr., uden P. fra 1½ Kr. Al Komfort. 12 Billeder Aalsgaard og Omegn gratis. Postadr. Hellebæk. Tlf. Helleb. 22.

BÆKKELUND.
Sommer-Etablissement pr. Bækkelund St.
Jyllands smukkeste og historiske Egn. Anbefaler sig til Foreningers Udflugter. Bestillinger paa større og mindre Selskaber modtages. Pensionspris 3,50 Kr. pr. Dag efter længere Tids Forløb gives Moderation. Telefon 178 a Viborg. Baade og Bade forefindes i Hald Sø.

ESBJERG.
A. Eeg's Palme- og Vinterhave,
største og eleganteste Restaurant. Daglige Koncerter af udenlandske Musikere.

Fakkegrav Badehotel: Smuk og sund Beliggenhed ved Udløbet af Vejlefjord. Store Skove og gl. terrasseformig Park Saltholdige Bade. Solbade. Lyse og luftige Værelser med Udsigt over Fjorden. Pensionspris: Kr 4,00. Dampbaadsforbindelse med Vejle 4 G. daglig Telef. Postadresse: Daugaard Station.

Jydsk Telefon Nr. 6 **Statstelefon Nr. 23.**
Hoffmanns Hotel,
Frederikshavn.
Byens første Hotel. Omnibus ved Toge og Dampskibes Ankomst.
Telegr.-Adr.: Hoffmanns. Erik Balle, Indehaver.

Frederikshavn. **Central-Hotellet.**
Tel. 136. Nærm. Hotel v. Baneg. Elekt. Lys. 1. Kl. Køkken. LagredeVine. *Georg Christensen.*

Frederiksværk. **Hotel Arresø** (forh. Centralhotellet).
Byens største Hotel med Theater og Have. Pension 3½ à 4 Kr. Foreninger modtages.

Hjørring. **„Hotel Skandinavien"**
Byens første og største Hotel. *J. A. Jensen.*

Løgstør. **Hotel du Nord.**
Byens ældste, største og bedste Hotel. W.C. *Edv. Jensen.*

Næstved. **Hotel Bellevue.**
2 Minutter fra Banegaarden. 1ste Kl. Værelser. Kr. 1.00—1,50. Prøveværelse. Tlf. 227. *J. C. Jørgensen.*

NØRRESUNDBY.
Hotel Royal
Nyt 1ste Kl.s Hotel. *H. H. Carstens.*

Odense. **Hotel St. Knud.**
1. Klasse. Vestergade 64. Telefon 84 og 1441. *Carl Schmidt.*

Roskilde. **Jernbanehotellet.**
Vis à vis Banegaarden. Godt Køkken. Moderate Priser. Elektrisk Lys, W. C. *R. Hansen.*

Skive. **Skyttes Hotel.**
Nærmest Banegaarden. W. C. elektr. Lys. Værelser fra Kr. 1,50.

Taarbæk **Badehotel.**
Tlf. Bellevue 63. Store Værelser med Balkon og fuld Pension fra Kr. 4.50. *H. Wittmack.*

ULVEHAVE BADEHOTEL
pr. Vejle. 20 Minutters Gang fra Vejle og Munkebjerg. Telefon: Vinding Nr. 7. Hotellet er smukt og stilfuldt monteret. Altan for hvert Værelse, henrivende Beliggenhed ved den for sin Skønhed berømte Vejle Fjord. Fjorddamperne anløbe Hotellets Dampskibsbro. Fuld Pension 4½ á 5 Kr.

Viborg. **Jernbane Hotel.**
Værelser Kr. 1,25 á 1,50. *P. Sejersen.*

Ministeriet tygger paa Situationen

Ministeriet tygger paa Engel & Kiskys „Gum“

Maaneskinsturen

Naar Solen er nede, og Duggen falder,
og Arbejdet sluttet bag Dør og Disk,
samles de nede i Havnegade
til Tur ud, hvor Luften er ren og frisk.

Paa Turen mod Skodsborg, hvor Dansen venter
har Smaaklynger spredt sig fra Stævn til Kompas
— at nyde Stilheden ude paa Sundet
med Dewars Whisky i alle Glas.

En Skaal i Dewars for „Turistens« Ture,
og en for Musikken, som sætter Humør.
Se hvor Damernes Øjne tindrer
bag de for Blæsten nedtrukne Slør.

Kunde man blot, hvergang Arbejdet slutter
tage sig saadan en Frisk-Lufts Kur,
med Bal paa Skodsborg og Aftenstemning,
som netop paa denne M ....

Til Deltagerne i „Turisten"s Maaneskins-Ture,

mellem hvilke dette Nummer af „Klods-Hans" distribueres.

Find det manglende sidste Ord i ovenstaaende Vers og tilføj det paa nedenstaaende Kupon sammen med Deres Navn og Adresse. Læg derefter Kuponen i den ombord ophængte Brevkasse. Denne tømmes en halv Time før Tilbagekomsten til Havnegade, og af Kuponerne udtages 25, hvoraf de 5 første erholder en Anvisning paa Juli Kvartal gratis af »Klods-Hans«, og de 20 andre den udmærkede Bog »Sommerbogen«.

Det manglende Ord i Verset er ....

.... (Navn).

.... (Adresse).

Silke-Cravates. * Største Udvalg. Bedste Kvaliteter. * **Silkehuset.** * Bedste Kvaliteter. Største Udvalg. * Silke-Paraplyer.

Kjøbenhavns Laane- og Diskontobank

Foretager alle almindelige Bankforretninger.
Køber og sælger Obligationer og Aktier.
Udsteder Checks og Rejseaccreditiver.
Modtager Indskud paa Bankbog og Indlaan.

Intet til Haarets Pleje kan sammenlignes med **Gothenborgs Is-Vand,** renser, styrker og forfrisker som intet andet. Faas overalt. En gros hos: Madsen & Wivel, Kbhvn. — Bruun & Andresen, Kbhvn.

Silkeborg Vandkuranstalt

Kroniske, medicinske Sygdomme — Nervesygdomme — Rekonvalescens.
(Sæson 1. Juni—1. Septbr. — Pris 5—10 Kr. dgl. for alt.)
Overlæge: **Dr. med. Erik E. Faber.**
Nyt Prospekt udleveres gratis hos D'Hrr. Boghdl. Jac. Lund, Siegfr. Michaelsens Eftf. og Vilh. Tryde samt i Rejsebureauerne i København.

Aarsleffs Esprit de Valdemar

anbefales som den mest forfriskende Parfume.

English House

Frederiksberggade 2.
Hj. af Gl. Torv. Telefon 8068.
Engelsk Herreskræderi.
Moderne Herrelingeri.

Amagertorv 25.

Landmandsbankens Hjemmesparebøsse
giver daglig Anledning til at spare! Den tømmes engang om Maaneden af Bankens Bud. Bestillinger kan ske skriftligt eller pr. Telf. H. 579.

Amagertorv 25.

CHAPCHAL FRÈRES

Reseda № 18.
10 STK. 20 ØRE — 25 STK. 50 ØRE
ÆGTE RUSSISK CIGARET

HÆMATIN-ALBUMIN TABLETTER

FRA ALFRED BENZONs FABRIKER — FAAS PAA ALLE APOTEKER

Koncentreret sterilt bloddannende Middel.
1 Kr. Æsken.

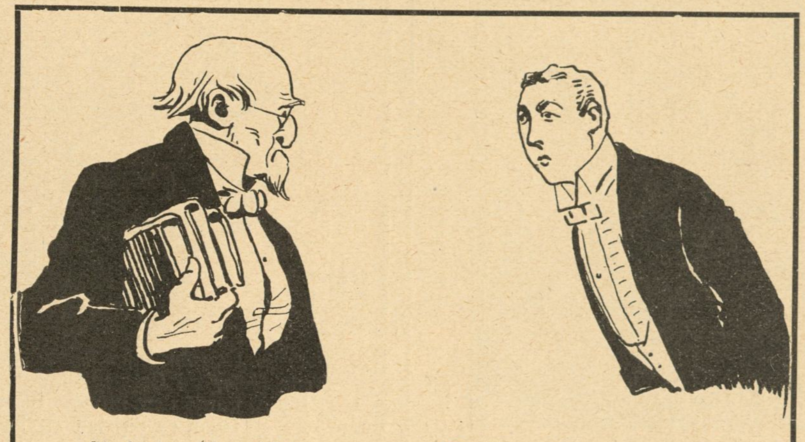

Studenten (der aldrig er mødt ved Forelæsningerne): — Og saa takker jeg Hr. Professoren saa meget for alt, hvad de har lært mig.
Professoren: — Aah, ophold dem ikke over saadanne Ubetydeligheder, unge Mand!

Det originale Maltet Brød fra Schulstad & Ludvigsen kendes paa at det altid bærer dette Mærke

Den nye Brødskærer „Fix" skærer let al Slags Brød i glatte Skiver. Faaes hos alle Isenkræmmere. Patent Ludvigsen.

Udstillingsbesøgende,
husk Banegaardsrestaurationen i Aarhus.
Hurtigste Servering.
Fineste Smørrebrød.
Stort Udvalg i á la carte Retter.

Bestil hos Deres Gartner en Daase **Engelsk Blomstergødning** Clays Invigorator, og De vil hurtig iagttage en forbavsende Trivsel hos Deres Potteplanter. 1 Pd. 50 Ø., 1/2 Pd. 35 Ø. i lugtfri Blikdaaser med udførlig Brugsanvisning. Eneforhandler for Skandinavien: **L. Dæhnfeldt, Odense.**

GLOBUS

JUVEL Spise-Chokolade

HERM: N PETERSEN & SØN

Etableret 1849.
Bredgade № 23

Møbler fra eget Værksted, 10 Aars Garanti. **Komplet Spisestue 158 Kr. Lille Udbetaling.** Frederiksborggade 19 v. Boulevarden.

Fuldstændig gratis

og franco, samt uden at De paatager Dem nogensomhelst Forpligtelse til at købe noget, erholder De vort store danske Hoved-Katalog over de bedste Cykler Mærke „Jagdrad". Fineste Præcisionsarbejde, derfor 2 og 5 Aars Garanti. Prima Cykler med Klokkelager, complet med Pneumatik Kr. 45.—, 53.—, 54.50, 57.—, 58.— o. s. v. Stort Udvalg i Tilbehørsdele, Pneumatik, Symaskiner, Musikinstrumenter, Elektriske Lommelamper, Staalvarer, Ure og Skydevaaben.
Salg direkte til Private.
De tyske Vaaben og Cyklefabriker, Kreiensen 29. Tyskland

d'Hrr. Kelnere og Musikere.
Fine sorte Benklæder fra 11 Kr. Parret, Schalsveste 3 Kr.
Specialitet: Kelnerjakker.
Brugte Herrekjoler, Diplomatfrakker, Sommer- og Vinterfrakker sælges billigt.
Værnedamsvej 20. Mezz. Petersen Avnsø

Indregistreret

Har De Tandpine
brug **Chr. V. Mendes** berømte
DENTIN
som hurtigt stiller de heftigste Smerter.
Faas i Glas à 45 Øre.
9, Kronprinsensg. ny Materialh. 9.
København K. — Telefon 8418.
Forlang udtrykkelig
„Chr. V. Mendes Dentin

Hobro Maltekstrakt

Fotograf EMIL CLAUSEN, Frederiksberggade 34. 2den Sal. Visit mat. 4 Kr. pr. Dusin. Telefon 8050. Aabent 9—7.

Stempler Signeter Clichéer Mærkeplader Poul Bøttcher, Aalborg

Yale Laase & Nøgler Ny Østergade

Spis Middag Kl. 12-2 el. Kl. 3-5. Rosengaarden 14. Tjenestepigeforeningens Fagskole.

Dir. A. CARLSEN, Ing. Kapt. — DANSK PATENT KONTOR — KJØBENHAVN, B. — Jærnbanegade 6. — B 5520

Wilsons Gummivarelager
Gothersgade 12, København.
Alle Sygeplejeartikler mod Efterkrav. Ill. Prisliste.

* *Fonnesbech's The. Østergade 10. Telefon 252.* * *Fonnesbech's The. Østergade 10. Telefon 252.* *

Kodak.

Fotografiske Artikler.

Telf. 944. **D. A. Paludan.** Aarhus.

De forenede Spritfabriker
Odense. Telefon 22.

Taffel-, Kommen- & fuselfri Akvavit.

Vinsprit, Kogesprit, og teknisk Sprit.

Fuselfri og fuselholdig Brændevin. Presse-Gær.

Forsikrings-Aktieselskabet
Skjold
tegner Ulykkesforsikringer

Raadhusstræde I, København K.

Carlsberg Pilsner

Idealet af Pilsnerøl.

UOVERTRUFFEN TIL FREMBRINGELSE AF EN SMUK HUD
KALODERMA-GELÉ & KALODERMA SÆBE.
GRAND PRIX VERDENSUDSTILLINGEN ST. LOUIS 1904

KALODERMA F. WOLFF & SOHN. KARLSRUHE.
FAAS PAA APOTEKERNE SAMT I PARFUMERI & FRISØR-FORRETNINGER.

A: — Hvorfor mon Flyvemaskinen kun kan svæve nogle hundrede Meter ad Gangen?
B: — Fordi den bliver styret i gal Vindretning.
A: — Hvor er da den rigtige Vindretning?
B: — Lige direkte mod *»Den hvide Flip« ved Nikolaj Taarn* — det er dog den Vej Vinden blæser for alle.

Københavns Vandkuranstalt.

Anbefaler alle medicinske Bade.
Toldbodvej 7. Telefon Palæ 659 y. Kbhvn. Forlang Prospekt.

Torpedo Frihjulsnav

er det mest efterspurgte og derfor det bedste.

— Hvor Fa'en har du faaet det blaa Øje?
— Paa Bakken, St. Hans Aften!
— Du ved vel, at Festen gentages paa Søndag!

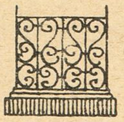

Have- og Gravgelændere,
saavel af smedet Jærn som af Jærntraad, leveres fra 4 Kr. pr. løbende Alen, samt elegante og billige Jærnporte. Illustreret Priskurant tilsendes. Ordres til Provinserne ekspederes. Mange Anbefalinger foreligger.
Telefon 2790.
V. Fiedler, H. C. Ørstedsvej 30.

V. Danielsen.
Kgl. Hofleverandør.
21. Kong. Nytorv 21. Tlf. 3473.
Fabrik af Spanskrørskufferter, Haandkufferter, Haandtasker, Toiletaasker, Portemonaier, m. m.

Kehlets Favorit Chocolade

CHRISTIAN F. KEHLETS
Favorit Chocolade
pr. Pd. 1,00, 1,20, 1,40, 1,60, 1,80.
Fineste Velsmag.
Største Næringsværdi.

Forlov elsesringe, Københavns 1ste Specialforretning.
Fabrikation ved elektrisk Motor, samt Udsalg
Th. Halgreen, Gothersgade (lige for Regnegade) **34.**
Etabl. 1880. — Eget Værksted. — Telefon: Palæ 317. — Ingen Filialer

A. C. Gaméls patentbrændte Java-Caffe.
Kun ægte Java-Caffe af fineste Kvalitet.
Friskbrændt og malet hele Dagen.
Etableret 1805. **Udsalg: 27, Østergade.** Etableret 1805.

JAVOL
HAAR-PLEJE

Fint parfumeret

JAVOL dette styrkende Haarmiddel, kan nu ogsaa faas **fedtfri** i hvide Flasker. Anbefales til Haar som i sig selv er fedtholdigt.

JAVOL Shampoing Pulver. En Gang om Ugen bør Haaret vaskes med Javol Shampoing Pulver og daglig behandles Haaret med Javol.

Javol faas i Fl. à Kr. 4,00, 2,50, 1,50. Javol Shampoing Pulver 15 Øre pr Pakke, 3 Stk. 40 Øre.

Hovedoplag: Trojel & Meyer, Kronprinsensgade 1, København.

STORM**SKADEFORENINGEN „LY"**
NÆSTVED
forsikrer Ejendomme overalt i
KONGERIGET DANMARK
Agenter antages. *Agenter antages.*

R. WENGLER.
AMAGERTORV 7.
Illustr. Prisliste franco.

Arb. Bryggeri „Stjernen".
Lager — Porter — Pilsner.
Mørk Skattefri.
Half and Half.

Fineste Cognac til Prisen er
TØNDE COGNAC
Etiketten paatrykt „Flasken med Guld!"
erholdes overalt i Danmark
Carl Østberg & Sönner.

SINALCO
Alkoholfrit!

Er det guddommeligste De kan nyde.
Faas paa alle **Restaurants.**
Sælges hos de **Handlende** i ½ Liter Fl. à 12 Øre.

Eneste Fabrik i Danmark.
Dansk Aktieselskab „Sinalco".
Fabrik og Kontor: **Amaliegade 28.**
Telefon 5828.

Musikinstrumenter.

Herophoner	Kr. 15,00
Plader	0,75, 1,00
Fonografer	4,00
Valser	1,00
Fotografiapparater	5,00
Elektr. Ringeapparater	3,50

H. P. Jensens Musikvarelager, Korsør.
Prisliste gratis.

Forlang vort nye Cycle-Katalog for 1909!
Herrer Agenter kunne skaffe sig en god Bifortjeneste ved at optage Ordres for os. Obs. Enestaaende billige Priser og Prima Varer. Skriv straks til
Dansk-Svensk-Staal-Aktieselskab,
Vesterbrogade 24, København B. Telefon 9122.

Vibe-Hastrups Læder-Creme gjør Fodtøjet blankt og bevarer Læderet

---

— Drik ikke Kognak om Formiddagen, Kaptajn, drik Vand, hvis De vil slukke Tørsten.
— Slukke Tørsten? Hvem drikker for at slukke Tørsten?!

SVENDBORG BRYGHUS
„Ah-h! Svendborg Øl-!"
Bock-Øl
Lager-Øl
Pilsner-Øl
Dobbelt-Øl

Brødrene Poulsens
Handelsgartneri, Peter Bangs Vej 30, Tlf. Godth. 317. Leverer blomstrende Blad-, Hænge- og Altanplanter. Altanbeplantn., Haveanl. og Vedligeh. udf.

---

til Menneskets Sundhed er den eneste ægte
Nephthys-Livs Essents
faaes overalt; en gros hos S Madsen Aarhus

Emil Brandts Vinhandel,
Hyskenstræde 10. Tel. 1390.
Udsøgte Vine fra 1. Klasses Huse anbefales.

MAGASIN du NORD
Righoldigt Lager af glat **Linoleum** og stort Udvalg af indlagt mønstret **Linoleum** findes i **Magasin du Nord**, der forhandler Varerne til Etablissementets kendte billige Priser.

Savon aux Violettes de Parme
fra **C. RAFN's Fabriker, Aalborg,** er dog den bedste af alle Sæber, skønt den kun koster **50 Øre.**

Fabriken Kureer
MOTORVOGNE MOTORCYKLER
Sejren er Kureers!
FORLANG OFFERTE
A. FRIBERG · SILKEBORG

CLICHER
af enhver Art for
Bogtryk,
Messing, Zink og Kobber
*
Illustrering af Prislister
til ekstra billige Priser.
1. Kl. Tegnere.
*
Leverandør af Illustrationer til
Telefon 5085. **KLODS-HANS**
Charles Hansens Repr.-Anst.
Pilestræde 19, Hj. af Silkegade.

Worning & Petersen's Xeroform Sæbe pr Stk 25 Øre

Edvard Jensen.
Silkeborg.
Specialfabrik for
Træ-Remskiver.

Højeste Laan paa
Klasselodder, Fornyelse paatages. Gevinster udbetales. Assistentshussedler, Rente 4 Øre af Kr., Møbler, Cycler, Partivarer, Rejsetøj, Guld, Sølv, Uhre, Seng- og Gangklæder. Linned, Bøger m. m. Panter over 20 Kr. hentes frit. Ugenert Indgang ligeoverfor Kommuneskolen.
Nansensgade 37 St. (gl. Nr. 25 B).
Holm.

HINDSBERG
Bredgade 34 — Langde 2⅓ Al — 1. Kl.s Medaille
Smaa Flygeler.

Det eneste hygiejnisk fuldkomne, i Anlæg og Drift billigste
VARMEANLÆG FOR VILLAER
er det forbedrede amerikanske Central-Friskluft-Opvarmning.
Installeres i enhver — ogsaa ældre — Villa. Forlang Prospekt
K. Thomsen. Vester Voldgade 2. København B.

Den ægte fint parfumerede af ca. 40 Læger anbef.
***Kasinol* Sæbe**
25 Øre pr. Stk. Faas overalt
A/S N. N. Blumensaadts Fabr Odense.

Frederiksberg Gasværk.

Knuste Kokes . . . Kr. 1,70.
Hele Kokes . . . . . Kr. 1,45.
Hertil kommer Kørsel, Op- eller Nedbæring efter Takst.
Ordres modtages saavel til Afhentning som til Levering straks.
Kontor. **Gl. Kongevej 120,** Telf. 3607.
Hele Ladninger læsses frit paa Gasværkets Sidespor.

Central Hotel,
Raadhuspladsen 16, København B. **Centralvarme, Elevator, elektr. Lys og Telef.** paa Værelserne. **Obs.** I Vintermaanederne stor Moderation. **Poul Møller.**

Bogsamlinger samt enkelte Værker og Bøger købes til antagelige Priser.
M. P. Madsen, Nørregade 4,
1. S., fra 9–6. Skolebøger købes ikke.

Peter Schannongs Monumenter.
St. Kongensgade 84
(ved Marmorkirken),
hvor jeg træffes personlig.
Ill. Prisliste gratis. Tlf. 3979.

A/S KØBENHAVNS FISKEFORSYNING
TELEFON 5028. KRISTIANSGADE. TELEFON 5048.

MITRA WHISKY
lagres paa
Sherry-Fade
Scotch Import Ko. A/S
Telefon 4610. Længangsstræde 2

Tilkendt Sølvmedaille København 1908
ÆSKULAP
SUNDHEDS-BITTER
Tilberedt af Jens Dynesens Efterflg. "AARHUS"

Hermansen, Aarhus.
Lands - Udstillingens autoriserede Fotograf.

Photos, Kunstnerstudier, 350 Miniatur, 30 Visit, 1 Cabinet for 1 Kr. (Frimærker). O. Schiaditz & Co., Berlin W. 57, Kd.

Det ny
Missionshotel,
Helgolandsgade 4.
Telefon 6906. Svend Hansen.

STOMATOL
TAND CRÈME
PRIS 60 ØRE

TELF. 3522 TELF. 3522
Nationals Restauration
CARL JØRGENSEN

INDGANG VIS À VIS HOVEDBANEGAARDEN
anbefaler
udsøgte Dinèr's à 2 og 3 Kr.
Souper à 1½ Kr.
Hyggeligste Lokale.

Vejle Havregryn

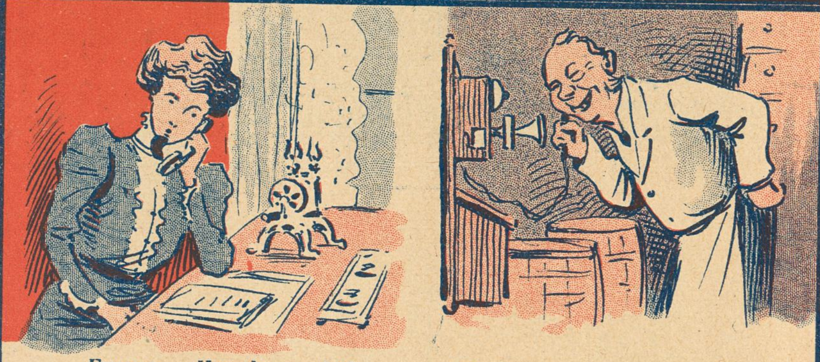

Fruen: — Har de en rigtig gammel Ost?
Købmanden: — Om vi har? Vi har en der staar bunden i Kælderen.

"D.C.L." WHISKY

Forlang
KATHRINEBJERG EDDIKE
MEDAILLE AF FØRSTE KLASSE VED UDSTILLINGEN 1888.

Caillers Chokolade
Hovedagentur: Brødr. Berg, København.

Elegant Haarklipning.
Købmagergade 25, 1. Sal.
I. Loldrup.

Donse Krudt

anbefales.

LOTZES Hæmatogen Hæmatogen-Chocolade Hæmatogen-Kapsler Hæmaglobin-Pulver **mod Blodmangel.**

KLODS-HANS

D. 18. JULI 1909 ◆ 10. AARGANG ◆ NR. 42

ADM. DIREKTØR: CHR. LAURITZEN
REDAKTØR: CHR. FLOR

REDAKTION & EKSPEDITION:
CITYGADE 22 ◎ TELEFON 5164

ABONNEMENT 3 KR. KVARTALET - - ENKELTE NUMRE 25 ØRE

DE WARS WHI SKY

PI PER HEID SIECK

Tegning af Alfred Schmidt

Sandsynlig nok

— Aa, Hr. Grosser'! Ha' Me'li'enhe' mæ en stakkels fatti' Mand, der inte i tre Da'e har ha't no'et i sin Mave.

— Synes du ikke, jeg er smuk?
— Nej, jeg synes ikke.
— Hvorfor ikke?
— Fordi jeg ikke vil sige som alle andre!

LE RIRE

— Smukke Frøken, De er jo slank som en Gazelle.
— Maa jeg bare være fri, min Herre, De er plump som en Nilhest.

NAGELS LUSTIGE WELT

— Ella, vil du alligevel skilles fra mig, vi lever jo dog saa lykkeligt sammen.
— Destoværre, Alfred, der er endnu to, jeg har lovet at gifte mig med.

MÜNCHNER HUMOR. BLÄTTER

Hemmansägaren och fiskaren Johansson berättar för handelsmannen om en äfventyrlig sjöfärd i full storm.
— — — å då la di andra sej i båten å bad te Gud.
— Hva gjorde Johansson då?
— Jo, ja satt te rors å tänkte som så, att kommer di andra i land, så kommer väl ja mä.

STRIX

Det hjalp

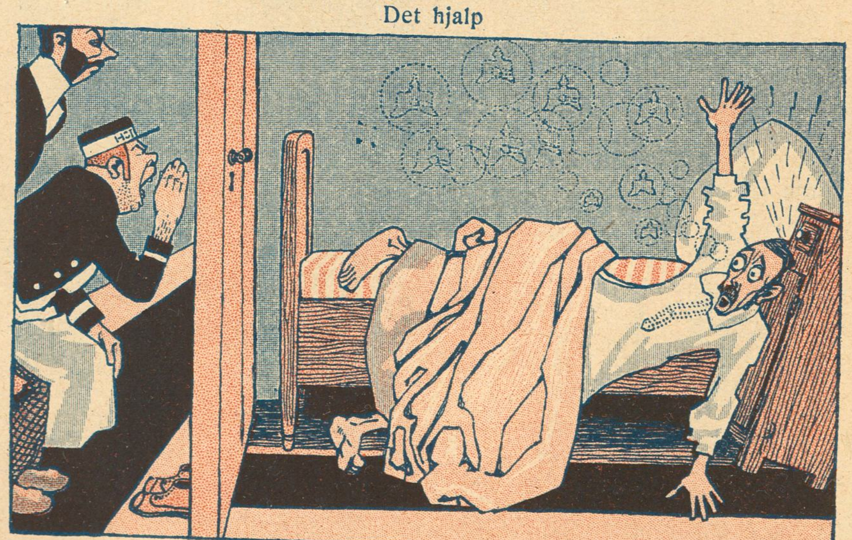

— Det er rædsomt, Hr. Overkellner, men vi *kan* ikke faa Englænderen paa Nummer Tolv vækket.
— Ikke det? Lad bare mig komme til! — Min Herre, Tysken kommer!!

DIE MUSKETE

— Pedersen! Her mangler 32 Øre i Din Maanedsgage, Pedersen. — Svar mig Pedersen. Er Du mig utro, Pedersen? Underholder Du andre Kvinder bag min Ryg, Pedersen?

Hvem er syg her?

— Naa, Jens, I sendte Bud efter mig i Forgaars.
— Ja, se, Dovteren moe ondskyld', a' han æ kom heryd til ingen Nyt', men mi' Koun æ rask som en Fesk idau, skjønt hun den Da' var saa møi sløi.
— Jasaa, hun er rask idag. I nederdrægtige Bondebæster, som aldrig kan sende Bud efter Lægen i Tide.

Ordbog for Folket

K

Kalotten bærer man paa Hovedet for at have den ved Haanden, hvis man faar Lyst til at blive gal i den.

Kalve slagtes, naar forlorne Sønner vender hjem. I Grunden var det nok saa rimeligt at nøjes med Kalvehovedet og lave forloren Skildpadde, for ikke at overanstrænge de forlorne Tænder.

Kapitlerne er det vigtigste Indhold af en Roman. For nogle Skribenter er Kapitelstaksten dog det vigtigste.

Kastellet hører jo ikke netop til de fremskudte Forter, men bør dog ikke ganske foragtes. Jeg har set flere Tyskere prøve paa at komme op paa Kastelsvolden uden Tegn, men Skildvagten var ubønhørlig.

Katholicismen griber mere og mere om sig herhjemme. Der er valgt en Munk ind i Folketinget, Rosenkransen holder sig i Litteraturen, og de arbejdsløse har indført regelmæssige Fastedage. Socialisterne driver ligefrem Helgendyrkelse; saadanne Relikvier som Ekko af Borgbjærgs Brøl, Raad af Raadmand Knudsen og Tal af Lyngsies Regnskaber gemmes i Hjærterne, Pølser af Sabro endog i Maverne. Flere Ungsocialister har drevet det til at blive katholske i Hovedet.

Kavalleri kan være *lettere,* som: Græsryttere, Tagryttere, sorte Hutarer, Veksel- og Principryttere — og *sværere,* som Rytterknægten paa Bornholm.

Kejser Wilhelm skal være blevet meget beroliget ved, at Kejser Nielsen er kommet ind i Folketinget. Den ene Kejser hugger jo ikke Øjet ud paa den anden.

Kilder bruger Historikerne, naar de skal vadske Værdien af deres Kollegaers Skrifter Gør Kollegaerne Gengæld, er Historikeren i Reglen selv kilden.

Knud den Store var Konge baade i Danmark, Norge og England. At han saaledes havde kunnet spare tre Kroner sammen steg ham desværre til Hovedet; men da han en Dag havde taget Fodbad i Atlanterhavet, blev han igen ydmyg og gav en Krone til Kirken, hvorfor han fik Tilnavnet den Hellige. Titlerne har altsaa været billigere den Gang end nu.

Krag, Thomas, bekendt norsk Auktionsholder. Som alle Folk i dette Fag ser han saa glad ud, at man kan blive i godt Humør af at se paa ham.

Krampe er igen blevet moderne blandt Damerne. Før kunde en Trutmund, en Taare eller højt regnet en Besvimelse klæde dem. Men de store Hatte gaar Mændene ikke paa for mindre end et Krampeanfald.

Kreditorer kalder man de Købmænd, som har været letsindige nok til at give en Kredit. De kan godt være paatrængende, men man bør tilgive og navnlig glemme dem.

Krebsens Vendekreds løber rundt om Jorden, medens Krabbes Vennekreds sidder taalmodigt i Kalundborg.

Krig har Danmark i Reglen været heldig i, vi er først kommet til kort ved Fredsslutningerne, som derfor ogsaa kaldes Kortslutninger. Mærkeligt nok er der alligevel Folk, som er Fredsvenner.

Kristian den Første var 81 Tommer høj og kunde derfor ikke komme ind i Garden. Hvis han havde været 81 Tommer paa tværs, kunde det bedre have ladet sig gøre.

Kæmper skal igen indføres ved de nye Forsvarslove — hvis det da kan lykkes Neergaard at bevæge den fungerende Landbrugsminister til at udlevere de fornødne Kæmpefrø.

Køge Huskors er ikke fornøjet med de Retter, der serveres for ham i Arresten; han forlanger en Rigsret. Kunde man ikke i en af hans egne Love finde Hjemmel for at give ham en Ret Ris?

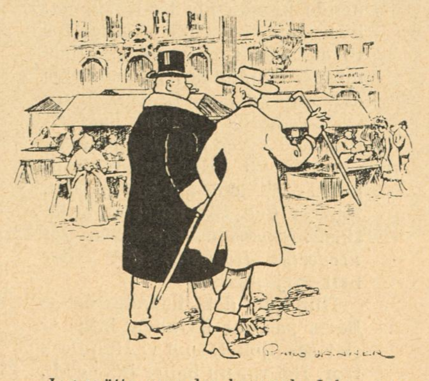

— Jag mötte nyss den lymmeln Johansson. När han gått förbi mig vände han sig om och ropade Idiot!
— Nå . . . och du vände dig om? KASPER

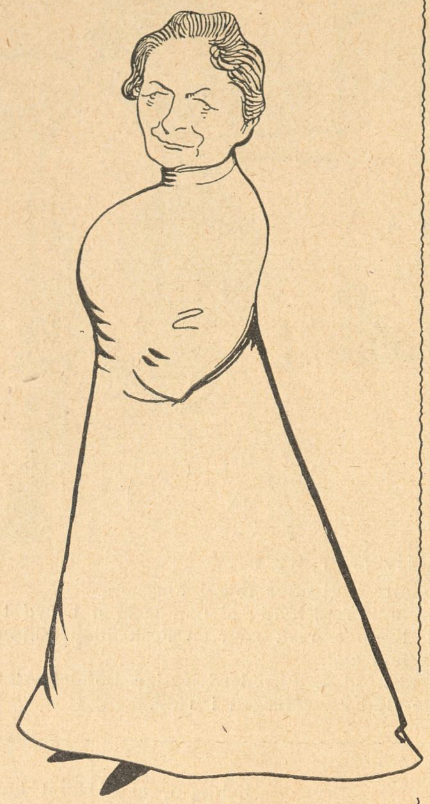

Lægekunstens Heroer XXV

Frk. Eli Møller
Dr. Med.

Paa mødrene Side tilhører Frøken *Eli Møller* den Bojsenske Slægt, af hvilken adskillige ifølge de bedste Kilder skal have været til stor Pryd for det danske Folk (Eks.: Frede Bojsen).

I denne Slægt af Sirbuske indtager Eli Møller en Særstilling ved ogsaa at være til Nytte. Til stor Nytte endda.

Ser man denne kloge Dame med det glade, runde Ansigt rulle frem i sin hvide Lægebusseronne, kan man godt antage hende for en gemytlig dansk Præstedatter — hvad hun ogsaa en Gang er; man tænker sig hende kommende fra Køkkenet, hvor hun lige har skaaret for til en solid Bispemiddag. Allermindst vil man antage hende for det, hun nu er — Reservekirurg ved Frederiks Hospital. Som alting ender ved Udgangspunktet, saaledes vil Frk. Møller imidlertid til sidst ende som det, hun er født til: Forskærer (latinsk: *prosector*). *Prosectrice for Frederiks Hospital,* det lyder helt majestætisk.

Hun er det haandgribelige Bevis paa, at Kvinden ikke er slet saa fjollet, som vi Mandfolk tror. Det var nu heller ikke godt.

Kik

Sommerpassiar

— Petersen! udbrød jeg, da han traadte ind af min Dør; hvor i Alverden har Vorherre haft dig i saa lange Tider?

— Ja, hvor har han haft mig! sagde Petersen. Ingensteder og allevegne. Man bliver ældre og selv om det klæder, forbyder min Beskedenhed mig at skilte med det. Desuden bliver Legemet mageligere og finder mere Behag i at sidde end i at gaa. Det kan næsten oprøre mig at se et Menneske farte ustandselig om som du. Jeg tror ikke, det er Naturens Mening, at man skal fortsætte dermed; naar man er naaet lidt ind i de fyrre, bør der falde en vis Ro over En. Saa skal man lade den næste Generation komme til, sætte sig ved Vinduet og grine ad den. Dette er ingenlunde enstydigt med den fuldkomne Passivitet. Man kan naturligvis ogsaa meget godt af og til more sig med at tage en Kvinde fra den eller haane den paa offenlige Steder, hvilket den synes mig i høj Grad at opfordre til. Men derudover bør man ikke gaa. Naar man saa iøvrigt passer de ikke synderlig talrige Adspredelser, der er nødvendig for at holde Ens aandelige Fordøjelse vedlige, spiser med Fornuft, drikker med Maade og undgaar Sindsbevægelser, tror jeg, man vil kunne opnaa en smuk Alder og det længst mulige snyde Raadhuset for Drøftelsen af det delikate Spørgsmaal, hvorvidt Ens Byste skal opstilles i Hovedhallen, i Overpræsidentens Værelse eller paa Raadmand Philipsens private W. C. Forøvrigt kunde du, hvis du havde søgt mig, have fundet mig ved Jægerkongressen.

— Ja, men du er jo ikke Jæger, Petersen, indvendte jeg.

— Ganske vist ikke i den Sophus Bauditz'ske Opfattelse af Ordet. Men jeg har dog lagt et Par Snarer i mit Liv og haft den Tilfredsstillelse at se Vildtet gaa i dem. Lidt privat natligt Krybskytteri paa andres Revierer har man jo ogsaa nu og da tilladt sig. Og man sidder rart paa Marienlyst med en hel Flaske Pommery ved Kuverten og drikker private Skaaler med sig selv. Naar jeg havde betalt min Kuvert, har jeg aldrig følt mig forpligtet til at høre paa de andres Sludder. Jeg foretrækker at føre en lille indvendig Passiar med Minderne; dem har man Gudskelov ikke saa faa af.

Petersen tog en Cigar paa mit Rygebord, tændte den og fortsatte:

— Nu er jo ogsaa Eremitageløbene et Minde blot. Gud ved, hvor mange af de gamle Gengangere af begge Køn, der har holdt ud siden hine fjærne Dage, da Kaptajn Weiss hejste Numre og Prins Gustav flirtede i Knæbukser, som vil følge med over paa den nye Bane og spøge omkring Ordrup Mose. At Baron Gersdorff har vist sig med blaa Hat paa Sadlepladsen, vidner ganske fordelagtig om hans personlige Ævne til at følge med, men han er jo ogsaa et Unicum. Og der er adskillige af de øvrige, som jeg nok kunde føle mig fristet til at slaa en Pæl igennem, saa at de ikke oftere gik igen. Jeg har faaet Opstød af at læse om dem i den sidste halve Snes Aar, og Opstød virker uæstetisk paa mig, selv om den i Øjeblikket letter og befrier Maven for et vist Kvantum Syre.

— Det er meget rigtig, Petersen, bemærkede jeg, men da du nu er her, skulde vi saa ikke tilbringe Aftenen sammen?

— Det var netop min skjulte Tanke, sagde Petersen, og det beroliger mig med Hensyn til din fortsatte Intelligens, at du har kunnet gætte den. Jeg synes, vi skulde gaa i Tivoli. Der gaar Rygter om, at Gottschalksen er kommen til at ligne en Gentleman, siden han fik fast Ansættelse ved Harmoniorkestret, og jeg vilde gærne ved Selvsyn overbevise mig om, at det Utrolige er sket. Desuden har jeg en Række Paréer paa, hvor længe det vil vare at faa en Portion Jordbær serveret hos Frøknerne Nimb, og hvorvidt Kellneren vil behage at indfinde sig, naar jeg kalder for tredje eller naar jeg kalder for fjerde eller femte Gang. At han vil være døv for i hvert Fald de to første Henvendelser, selv om de fremsættes under den høfligste Iagttagelse af samtlige de Hensyn, man skylder hans ophøjede Person, derom hersker der ubetinget Enighed. Hvis du ogsaa ønsker at parere, vil vi saaledes kunne tilbringe en behagelig og ret spændende Aften. Og jeg tror virkelig, jeg trænger til en lille Smule Stimulans under uskyldige og moralske Former.

Lup

Tegning af Harriet Fischer

— Jeg er født i Aarhus, men jeg har gaaet i Skole i København.

— Saa havde De lang Vej til Skolen.

Af Klods-Hans' Scrapbook

„Jeg holder ellers ikke af at prale!“ som Skomager Mørup synger i „Min egen Dreng“ men en Gang imellem kan man ligefrem ikke undgaa at blive lidt storagtig, til Eksempel, naar man, som vi i dette Tilfælde, læser den Mængde rosende Udtalelser som vort Midsommernummer har begejstret saa godt som hele Landets Presse til.

Hvad siger man til en Række Komplimenter som nedenstaaende, der dog kun er Udpluk af mange flere:

— Man bereder sig selv megen Fornøjelse ved Læsningen af det muntre Blad.
(Nordre Birks Tidende)

„Klods-Hans“ hævder stadig en Førsterangsplads i den europæiske Illustrationspresse.
(Randers Dagblad)

Det er et udmærket Rundskue over evropæisk Humør.
(Aftenposten)

Det er et Vittighedsblad som selv det sureste Sind maa bøje sig for.
(Nyborg Soc.-Dem.)

„Klods-Hans“ er et udmærket Blad for Hjemmet.
(Vestloll. Avis)

„Klods-Hans“ har udvidet sig uden at det er sket paa Kvalitetens Bekostning.
(Frederiksborg Amts Avis)

Bladet er efterhaanden drevet højt i Vejret i Udstyrelse og Indhold.
(Dannebrog)

Det er paa Højde selv med Udlandets mest berømte Blade.
(Svendborg Folkeblad)

Udlandets Vittighedspresse overskygger ikke „Klods-Hans“.
(Skanderborg Socialdemokr.)

Det er virkelig noget enestaaende, hvad dette Blad har bragt det til.
(Odense Avis)

Et Numer af „Klods-Hans“ indeholder altid et udmærket Arsenal mod Surhed og Kedelighed og fremmer godt Humør og det lyse Syn paa Livet.
(Kalundborg Dagblad)

For hvert nyt Kvarta! forøges Oplaget og dermed Tegnernes og Forfatternes Antal.
(Aftenbladet)

Stellan Rye

Først skrev han »Løgnens Ansigter«,
nu er han Klampenborgs Stranddigter.
Satyren holder sin Bøtte,
omformet til Samfundets Støtte.

Tegning af Gerda Wegener

Fra Landsudstillingen

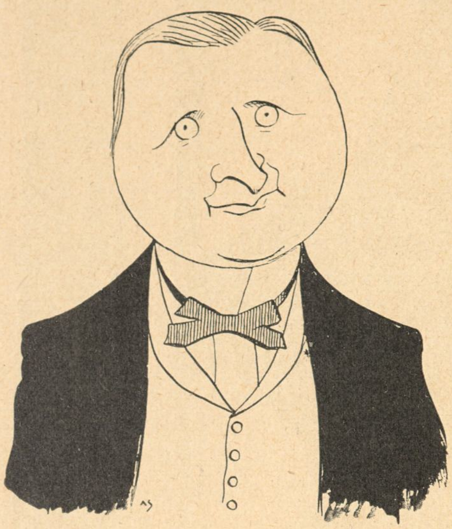

Prælater XV

Pastor EDV. BLAUMÜLLER

Konsul VIGGO L. RAHR

Medlem af Udstillingsraadet

Medlem af Forretningsudvalget

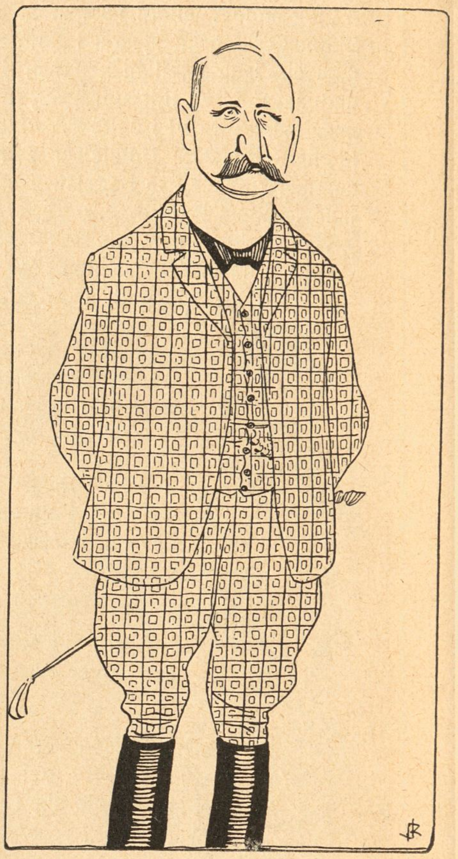

Italiensk Konsul og Grosserer i Stang- og Støbejærn, W. C. og andet Raamateriale. Fik en Del af sin Opdragelse og Uddannelse i London og bor nu paa Mindegade i Aarhus — en Omplantning, der paa en mindre modstandsdygtig Natur vilde virke totalt lammende. Men Konsul Rahr er en sagtmodig Mand, som med Aarene der svandt langsomt er gledet ind i Byens Fysiognomi og en skotsktærnet Damejakke med tilhørende Ridebukser, Facon Hammond, er i disse Sommerdage, da Udstillingsgæsterne glider ud ad Byportene, det eneste der adskiller Dansk-Englænderen Viggo L. Rahr fra det lokale high-life.

Er der mere at fortælle om denne anglicerede Aarhusianer? Kan det interessere ham at se sig selv nævnet som Fører for Byraadets Højre, en Stilling han nylig tog i Arv efter Hr. Nørgaard? Før i Tiden skaffede Hr. Rahr kun Referenterne ringe Arbejde. Han sad fast i Stolen og nøjedes med træt at hæve sig i Armstøtterne ved Afstemningerne. Men Læberne pressede sig imod hinanden i tavs Ligegyldighed.

Nu Hr. Nørgaard er forsvundet fra den kommunale Slagmark staar Konsulen som den konservative Feltherre, hvis Opgave det er at byde den Harald Jensen'ske Overmagt Stangjærnet.

Vil Hr. Rahr gaa til dette Arbejde med vanlig Tavshed? Eller har Bankdirektørens Forsvinden givet ham Mund og Mæle? Hvem ved?

Nu tænker Hr. Rahr selvfølgelig mere paa Udstilling end paa Byraad. Og da som bekendt Tale er Sølv men tie Guld, kan Udstillingen jo kun takke ham for Medarbejderskabet.

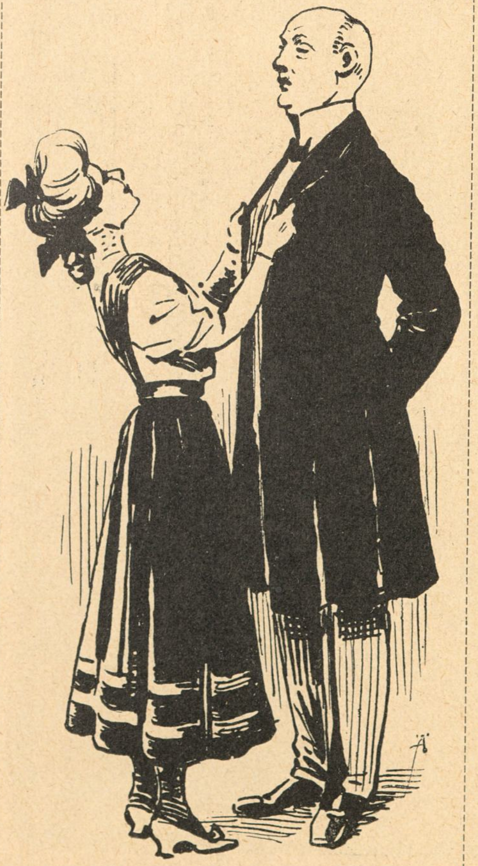

Tegning af Axel Thiess

Datteren: — Aa, Fa'er, giv mig en Cykle til min Fødselsdag!

Faderen: — Naar du endelig vil bruge Benene paa den Maade, saa vil jeg hellere give dig en Symaskine!

Folketingsmand SAMUELSEN

Medlem af Udstillingsr.

Hr. Samuelsen er tilsyneladende en Mand med alle Dyder, og han vil, naar Partifællerne ved hans Sølvbryllup, efter god dansk Mønster, overrækker ham en Lænestol med ovalt Sølvbeslag og Inskription, ikke undgaa den Tort at se sig selv skildret som bramfri og af et vindende Væsen — Laster en vaskeægte Socialdemokrat helst skulle kunne sige sig fri for.

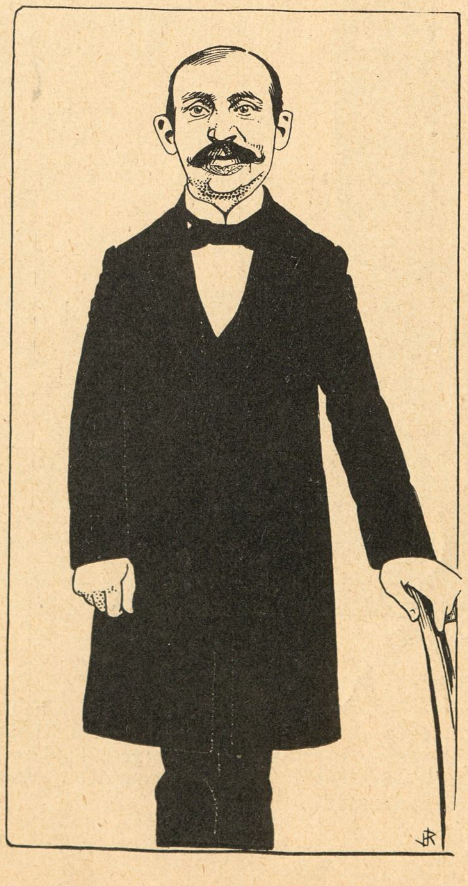

Der er ingen skarpe Kanter paa Hr. Samuelsen, som sammen med Hr. Harald Jensen, Hr. Mousten og Hr. Jacob Jensen udgør det socialdemokratiske Element indenfor Udstillingskomiteen. Han er en skikkelig, storborgerlig smilende Socialist, der ikke behøver at kante sig ind ad nogen Dør. Medlem af Byraadet og siden Harald Jensen tog Sæde i Overhuset tillige Folketingsmand. Ligger af den Grund i Klammeri med »Demokraten«s Redaktør, Hr. J. P. M. Simonsen, der saa vidt vides siden 1887 har stillet sig i Skjoldelevkredsen, men regelmæssigt hvert tredie Aar er blevet sendt tilbage til Aarhus som tomt Retur.

I Tinget har Hr. Samuelsen, der de sidste 15 Aar hæderligt har ernæret sin Familie ved at dreje Vognakser paa Statsbanernes Centralværksted i Aarhus, kun een altopslugende Interesse. Han har sat sit Liv ind paa, at Statsbanerne skal lade sine Lokomotiver bygge i Danmark og højtideligt givet sine Arbejdskammerater Haandslag paa inden sin Død at løse denne storladne Opgave.

Der er da ingen Tvivl om, at Hr. Samuelsen, naar han i 37 paa hinanden følgende Samlinger har oplæst den samme Tale om Danmark, for Danmark vil opnaa at se den første danske Maskine fare frem over Skinnerne spredende Rædsel og Forfærdelse om sig ud over Bondelandet.

Man vil forstaa, at en Mand, der saa helt og holdent har ofret en skøn Fremtidsdrøm sit Fond af Arbejdskraft, ikke har faaet Tid til at beskæftige sig synderligt med et saa ret ligegyldigt Foretagende som en Landsudstilling. Thi er Øjeblikket inde til en saadan Udstilling saa længe Røgen fra engelske Kul paa tyske Lokomotiver driver hen over den danske Muldjord?

Jens Ravnholt

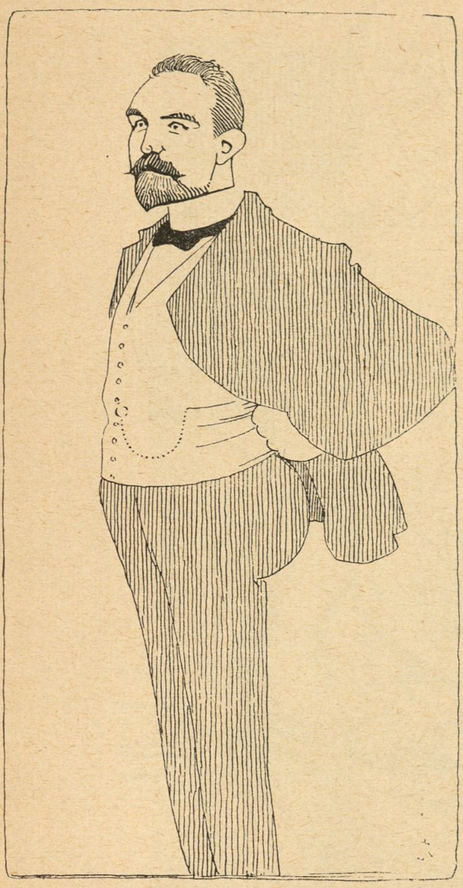

Fabrikant CARL H. SØRENSEN

Medlem af Udstillingsraadet
Formand for Udvalget for Presse, Møder og Forlystelser

Hr. Carl H. Sørensen, den aarhusianske Halvdel af Installatør-Firmaet Bruun & Sørensen, er, som man kan sige sig selv, en Mand, der véd, hvor Strømmen bærer hen. Kun har han nogle Gange taget fejl af Strømmen, der fører til Byraadet, hvad der i hans ellers saa friske Sind har aflejret nogen Bitterhed.

Er det imidlertid ikke lykkedes Hr. Sørensen at faa Plads paa det kommunale Gyldenlæder, blev han til Gengæld uden højlydte Protester fra nogen Side sat ind i Udstillingskomiteen. Dette var kun rimeligt, for saa vidt han maa siges at være en Mand, der altid er paa sin Aarhus-Post, navnlig efter at de, der før havde sat stor Pris paa hans Indlæg, var begyndt at isolere ham.

Bortset fra de omtalte kommunale Skuffelser har Hr. Carl H. Sørensen kun et blødt Punkt — Sagførere! Ligesom Manden i »Store Klavs og Lille Klavs« ikke kunde taale at se Degne, kan Hr. Sørensen ikke for sin Død taale at se en Sagfører. Og da Aarhus er velsignet med et rigt Udvalg af disse nyttige Samfundsborgere, vil man forstaa, at Fabrikantens ellers saa harmoniske Følelsesliv daglig udsættes for Rystelser.

Hr. Carl H. Sørensen er et Stykke af det nye Aarhus — som man af Tegningen vil se — et temmelig langt Stykke. At mange tillige anser ham for at være et stift Stykke bør i denne Forbindelse kun tilkendes en underordnet Betydning.

Byraadsmedlem, Murermester MAGNUS NIELSEN

Formand for Aarhus Haandværkerforening
Medlem af Udstillingsraadet

Hvad skal man dirigere sin usle Pen til at skrive om denne borgerlige, brede Elskværdighed, der er kendt og skattet og tilbedt fra Riis Skov til Varna, og som er paa Hat med omtrent den hele By, naar han med smaa, morsomme Skridt vugger sit Embonpoint ned over Søndergades hvide Fliser? Nej, det er svært at fæstne *Magnus Nielsen* til Papiret, men maaske vil *Jens Ravnholts* vellignende Tegning fortælle den tænksomme Beskuer om en fortræffelig, næsten zünftig Haandværkermester af den gamle Type, der ikke er bange for at ramle en Knytnæve imod Byraadsbordet og med Buldrebas sige sin komplet uforgribelige Mening, saa den nye Handelsbankdirektør, Diplomaten Hr. Nørgaard, træt og selvopgivende synker sammen i sin Gyldenlæderstol.

Der er ingen Tvivl om, at Byraadsmedlem, Murermester, Formand for Aarhus Haandværkerforening og Medlem af Udstillingsraadet, Magnus Nielsen, burde have levet for et Aarhundrede eller halvandet tilbage, gaaet med Knæbukser og Kalvekrøs og med Kridtpibe i Mundvigen ført det store Ord ved de politiske Diskurser udi Staden.

Eller har Trier mon Ret i sin Lære om Materialisationerne? Ja, det er det store Spørgsmaal. Og skulde det virkelig være Gert Kandestøber, Ambrosius Børstenbinder, Frans Knivsmed eller en anden af vor store Digter, salig Baron Holbergs gamle Drenge, der nu muntrer sig med at gaa igen hernede i Magnus Nielsens føre Korpus? I saa Fald har de himmelske Magter i al Fald for en Gangs Skyld givet Dispensation fra den gamle Regel, at Aanden er redebon men Kødet skrøbeligt!

Sct. Clemens

Köpenhamn, de ä ta mej helgon en *rikti* sta de. Se där köper en brännvin precis som en köper Småsöm här hemma i Nässjö.

PUCK

Tegning af Alfred Schmidt

Sirenesang

Stadil (Solo)

Pandeben, godt det gror,
bagved den min Pære bor.
Vær nu dreven, kære Pære,
skal jeg la' den Fæstning skære
over, eller la' den faa
en forsvarlig Rustning paa?

Lars og Neergaard

Dikkedik, lille Strik,
hør paa os et Øieblik.
Slaa nu til, vi skal jo bare
Landbefæstningen bevare.
Sløif den ei, vær ikke streng,
Du, vor egen Sløjfedreng.

Borgbjerg og Zahle

Krølletop! Øiesten!
Paa vort Brædt sæt Dine Ben.
Dikkedik, mon ei Du kender
mere dine gamle Venner?
Ædle Cæsar, vær nu go'
og gak over Rubico.

Stadil (afsides)

Pandeben! Sigt og sæt
Benet paa det rette Brædt.
Skal jeg eller skal jeg ikke?

Kor fra begge Sider

Oh, vend Dine milde Blikke
hen mod os, Din Strik, og vip
denne Vei Din Næsetip.

Lars

Øiesten! Komse Ven,
og mod Zahle Numse vend.

Zahle

Hvad er det for Sprog man fører?
det er Lukselars, jeg hører.
Hvis Du følger Larses Vei,
gaar han rundt og ræver sig.

Sirenesang fra begge Sider

Dikkedik — Dikkedik.

Neergaard

Hvilket spænd'nes Øieblik.

Zahle og Borgbjerg

Læg den fæle Fæstning øde.

Lars

Brænd dem a', de fæle røde.

Stadil (bestemt)

Næi jeg vil . . .

(alle spændte)

Stadil (grinende)

jeg vil saagu
vær Sfinx en Stund endnu.

Célestin

De Radikale og Socialdemokraterne har nægtet at mod tage Frederik den tredies Buste. *Dagspressen*

Klods-Hans ugentlige Oplag er i Sommerhalvaaret ca. 15,000 Exemplarer. Bladets Læsekreds er over en kvart Million; intet andet dansk Blad kan tilnærmelsesvis møde op med en saa stor Læsekreds.

Rode og de røde Rade
raade nu for Reden,
Fred'rik staar forneden
Naar vi bedre Rede paa
Roderiet siden faa,
kommer Frede-
rik den tred'e
atter i sin Rede.

Tegning af Alfred Schmidt

De franske Parlamentarikeres Besøg

— *Que dit-on de Monsieur Berg?*
— *Seulement; le fils de sa mére.*

Franskmændene er glade for deres *Jaurés* —
vi er ogsaa glade for vorés.

M. d'Oie, le grand Provisoriste.

Denne Zuav er Fædrelandets Ridder
vor store *Boulanger* (Dansk: Kringle

Som politisk Jonglør er *Deuntzer*
saa dreven som nogen Montmartre-Zigeunser.

Monsieur Rambousse, l'Aviateur de Norden:
han er den største Luftskipper paa Jorden.

Ellinger er stor, mon han ka'tte bli'e
Membre de l'Academie?

Le plus grand homme d'Eta

Fransk Visit

Komitéen for de franske Parlamentarikeres Besøg gør alt, for at Gæsterne skal føle sig hjemme her Selv har de ganske anlagt fransk Snit, hver efter sin Evne og Smag.

— Kom *avec moi, cher Francais, je veux vise vous*
la Rue d'Est avec les mange smukke Piger.

Franskmanden:
— Marchand de vin? Et votre spécialité, cher collegue?
Hey: — Je har mon egen Sjat d'eau i Odense.

evrider).

— Monsieur P. Knudsen —
Arbejder-Generalisimussen!

t de Danemarc.

— Je suis Orientaliste, moi aussi!

Tegning af Bj. Smith-Hald

Ma Béguine de Montmartre

rabbe

— Le Président futur de la République Danoise?
— Pas encore — Ex-Président du chose de Peuple!

Opsigtsvækkende Interwiev (Efter Dagspressen)

Vi henvendte os til *Jordbær-Andersen* og bad ham udtale sig om Jordbær-Sæsonen.

— Ja, sagde Hr. Andersen, Jordbærtiden er jo inde nu; det vilde være forkert at nægte det og forøvrigt ganske omsonst, thi enhver kan jo se, at Jordbærrene *er* komne.

— De første Jordbær var de dyreste? Ikke sandt? indskød vi.

Hr. Andersen nikkede.

— Jo, de første Jordbær var temmelig dyre, men nu er de jo ret billige, idet mindste billigere end de første, der som sagt var temmelig dyre i Forhold til Prisen . . . jeg mener i Forhold til f. Eks. saa meget andet, der var billigere. Jeg behøver blot at nævne Kartofler.

Er Drivhus- Jordbær ikke dyrere end Frilands?

— Jo. Men Frilands-Jordbær er saa til Gengæld billigere. Se, først kommer jo Drivhusbærrene, og saa følger Frilandsbærrene. Deraf Synkningen i Prisen.

— Faar vi et godt Jordbæraar?

— Ja, hvis der kommer mange Jordbær.

— Hvad er Betingelsen for, at der skal komme mange?

— At der ikke kommer for faa . . . Snak, jeg mener, at Varmen holder sig . . . puh, det er forresten meget varmt i Dag!

Vi takkede Hr. Andersen og tog Afsked. Da vi gik ud, gik en anden Pressemand ind. Men altsaa: der er ikke noget at være bange for med Hensyn til Jordbærrene. *Habakuk*

Tegninger af Th. Iversen

Hvorledes Jomfru Jordan og hendes Delle klarede sig i en farlig Situation

1 — Væk med Jer, I Bæster!

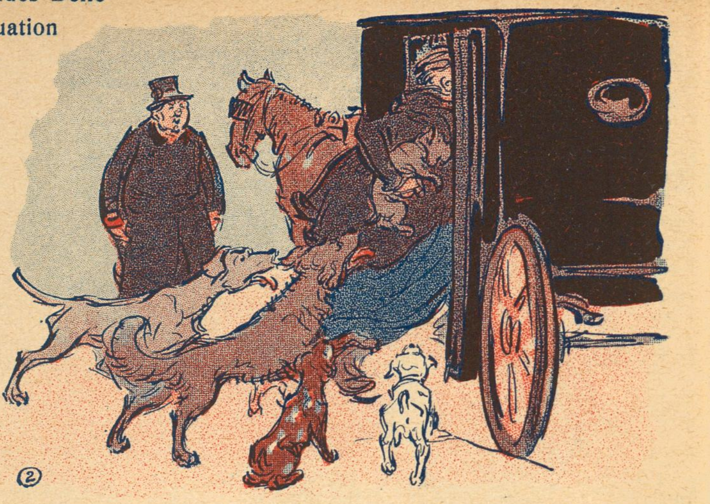

2 — Værs'go', Droskekusk, her har De en Krone — kom saa Delle.

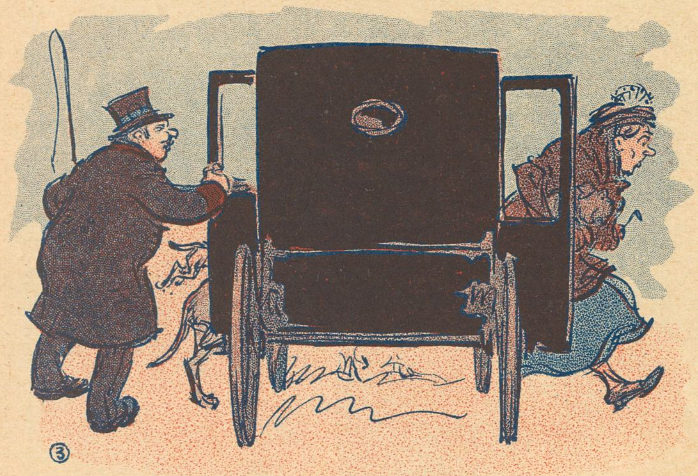

3 — Nu smutter vi ud af den anden Dør!

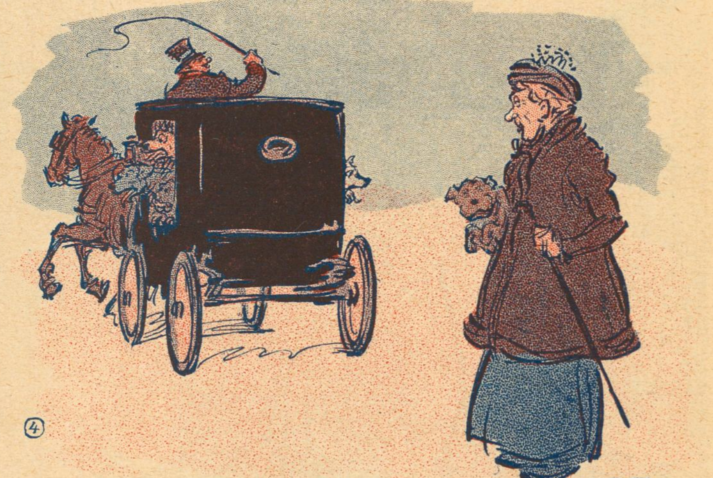

4 — Kør saa kun til, Kusk.

Tegning af Axel Thiess

Fra den parlamentariske Kongres

Taleren: — Mine Herrer! Vi er altsaa enige om, at Kongressens vigtigste Punkt er vedtaget, nemlig, at »Möet & Chandon s White Star« er den bedste Champagne i Verden.

Klods-Hans Stof fremtræder altid i smagfuld og soigneret Form. Trods Bladets Karakter kan ingen med Rette føle sig fornærmet over dets Indhold.

Fra den gamle Vinstue

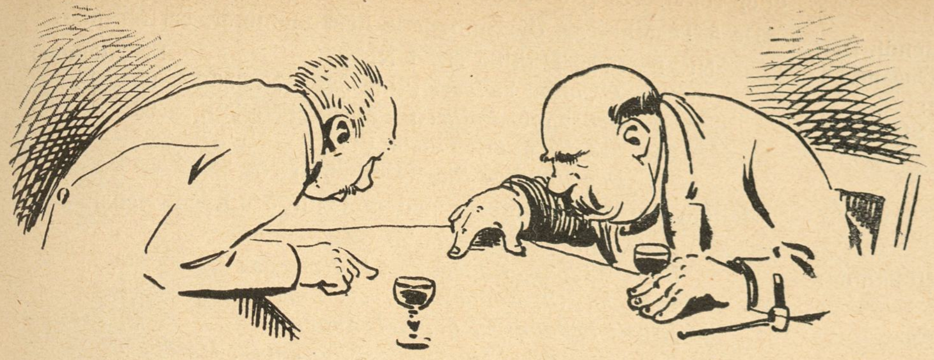

Bagsværd: — Tror Du ikke ogsaa, Sofussen, at det er Løgn, at Solen deroppe Nord paa skinner hele Natten?

Sofussen: — Nej, Løgn er det for saavidt ikke, Bagsværd, men naturligvis er der, hvad jeg ved et pokulerende Udrryk vil kalde Rævestreger ved det.

Bagsværd: — Ja, for naar Solen er gaaet ned, saa kan den da for Pokker ikke skinne. Det er noget, vi ved.

Sofussen: — Du er ikke rigtig med paa Jordens voterende Bevægelse, Bagsværd. Ser Du, Sagen er den, at vi løber rundt om Solen i en slipseformet Bane, som man kalder det.

Bagsværd: — Hvorfor gør man det, Sofussen?

Sofussen: — Det vilde blive for vidtløftig at forklare Dig, Bagsværd. Det er en af disse hersens matematiske Floskler, som f. Eksempel A plus B er lig C og D.

Bagsværd: — Ja, nogen Lighed kan der jo nok være, det skal jeg villigt indrømme.

Sofussen: — Altsaa, jeg vil nu sige, Bagsværd, at Solen staar dér og at vi løber her langs Bordkanten. Hvad vil der nu ske, naar vi samtidig bevæger os om vor egen Aksel med en Hældning ind efter?

Bagsværd: — Saa falder vi vel ned af Bordet, Sofussen.

Sofussen: — Sludder, nej, saa vil der ske det, at vi, naar vi kommer tilstrækkeligt langt Nord paa, bliver Genstand for et Optikusbedrageri, som faar os til at se Solen paa Himlen, naar den slet ikke er der.

Bagsværd: — Det er altsaa noget lignende, som naar man løber Panden mod en Lygtepæl, Sofussen.

Sofussen: — Ja, paa en Maade er det ene katalogt med det andet, Bagsværd, selv om din Betragtningsmaade naturligvis ikke kan staa for den ekstrakte Videnskabs Kritik. Men alt i alt er Du ikke langt fra det centrifrugale i Problemet, og vi kan derfor godt anse dette Spørgsmaal som debuteret tilstrækkeligt og gaa over til næste Sag paa Dagsordenen. Kyper to Glas til!

Zaren: — Äro vi färdiga att resa?

Hofmarskalken: — Gatorna äro afspärrade, pansarbåtarna äro bemannade, kanonerna äro laddade, befolkningen är häktad, Östersjön är afstängd, 12 främmande fartyg äro skjutna i sank — —

Zaren: — Nå så låt oss i guds namn anträda vår lilla lusttur.

SÖNDAGS-NISSE

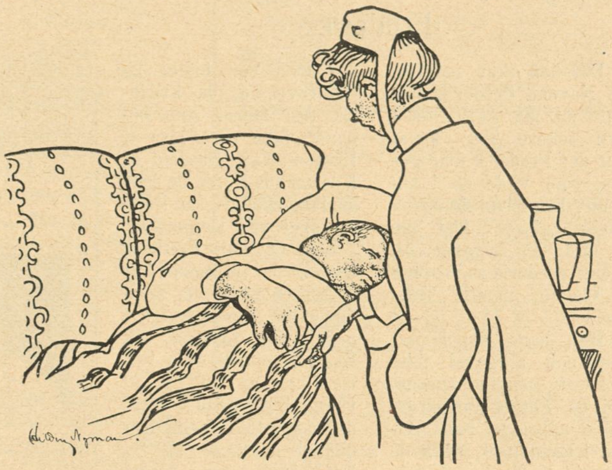

Klockan 1 på natten blef Petterqvist hastigt väckt af sin sjuka frus sköterska.

Hva ä de frågan om, sporde Petterqvist till hältten i sömnen. Han hade vakat mycket och var mycket trött.

— Jo, herr Petterqvist, jag tyckte jag borde väcka herr Petterqvist. Frun är död.

— Åh, kära söta, ä de möjligt. Hva jag ska bli lessen i mårron bitti.

Och Petterqvist vände på sig och somnade ögonblickligen. STRIX

Svøm

Giv Deres Dreng Holger Nielsens fortrinlige Haandbog i Svømning og Livredning med paa Ferierejsen. Det er den eneste Bog, han overhovedet bør studere i Ferien.

Enhver kan lære at svømme efter denne Bog og at svømme korrekt, og de, der i Forvejen kan svømme, kan lære en Række gode og nyttige Øvelser. „Svøm“ faas i alle Boglader.

Vore Konkurrencer

Konkurrencen om de morsomste Bidrag i Bladet

Optællingen af de indkomne Kuponer i *Juni* Maaned er nu endt. Der indkom 809 Stemmer for Billedbidragene og 801 for Tekstbidragene.

De 5 *Billedbidrag*, der opnaaede flest Stemmer, er følgende:

Nr. 1.	*Det politiske Sommerteater* (Forsiden i Nr. 38)	117 Stemmer.
— 2.	*Stormogulen* (Side 639 i Nr. 39)	105 —
— 3.	*En Menuet* (Forsiden i Nr. 36)	92 —
— 4.	*Zoologisk Haves A. B. C.* (Nr. 37)	90 — og
— 5.	*Frieriet* (Side 606 i Nr. 37)	71 —

Mellem de 117 Vindere er nedennævnte 5 udtagne ved Lodtrækning:

Fru C. Nielsen, Espergærde Skole, Espergærde.
Telegrafist E. A. Christensen, Drewsensvej 34, Silkeborg.
Dr. Balslev, Gelsted.
E. L. Jensen, Portugalsgade 18, 3. København og
U. Koch, Gentoftegade 16, København.

Anvisninger à 5 Kroner paa en af Bladets Averterende kan afhentes eller rekvireres paa Bladets Kontor, Citygade 22, mellem 9 og 5.

De 5 Tekstbidrag, der opnaaede flest Stemmer, er følgende:

Nr. 1.	*Frieriet* (Side 606 i Nr. 37)	139 Stemmer.
— 2.	*Til mine Vælgere* (Side 587 i Nr. 36)	92 —
— 3.	*Ordbog for Folket* (G Side 637 i Nr. 39)	90 —
— 4.	*Fra den gamle Vinstue* (Nr. 605 i Nr. 37)	68 — og
— 5.	*Den unødige Støj* (Side 587 i Nr. 36)	66 —

Mellem de 139 Vindere er nedennævnte 5 udtagne ved Lodtrækning:

P. H. Hanson, Stockholm.
Niels Wittrup, Kildegade 11, Horsens.
Behrend, Gl. Kongevej 179, 2, København.
Kruse, Nylandsvej 67, København og
P. Chrisensen, Skandinavisk Forening, Hamburg.

Anvisninger à 5 Kroner paa en af Bladets Averterende kan afhentes eller rekvireres paa Bladets Kontor, Citygade 22.

Frederik

Det kan ikke nægtes, at Navnet Frederik har haft en vis Aktualitet i den senere Tid. Først var der Frederik den tredie, som vilde dø i sin Rede, hvad han da ogsaa tilsidst gjorde. Det var et Ord, der fængede, og Kong Frederik var svært i Vælten, nemlig Enevælden.

Men hans Popularitet har nok alligevel ikke holdt sig gennem Aarene, thi da Eugen Jørgensen vilde anbringe hans Buste i Raadhuset, rykkede Borgbjerg Tanken herom op med Rode, og Frederik den tredie kommer ikke paa sin rette — hm, vandrette — Hylde i Borgernes Hus denne Gang

En anden Frederik, der har givet os noget at tænke paa, er Frederik Jensen, som paa Revyens Premiereaften pludselig blev hæs, hvad der strider mod den historiske Overlevering, da Frederik den store, som bekendt, ikke var Prins af Hessen. Naa, Hæshed er Hvermands Herre og har, om ikke Haand-, saa Halsret over alle Mennesker.

Saa er der Frederik Graae, der jo ogsaa har spillet en vis Rolle, nemlig under Festlighederne nede paa Lolland, og Kong Frederik, som heller ikke er fri for at være lidt graa, hvad der dog ikke forhindrer ham i at tage til St. Petersborg og trodse Koleraen.

I denne Forbindelse maa det maaske være mig tilladt at minde om Kejser Nicolajs Rejse, som rundt i de forskellige Lande har givet Anledning til diverse Opførelser af den berømte Opera „Zar og Tømmermænd“.

Hvorledes Folkesagn opstaar

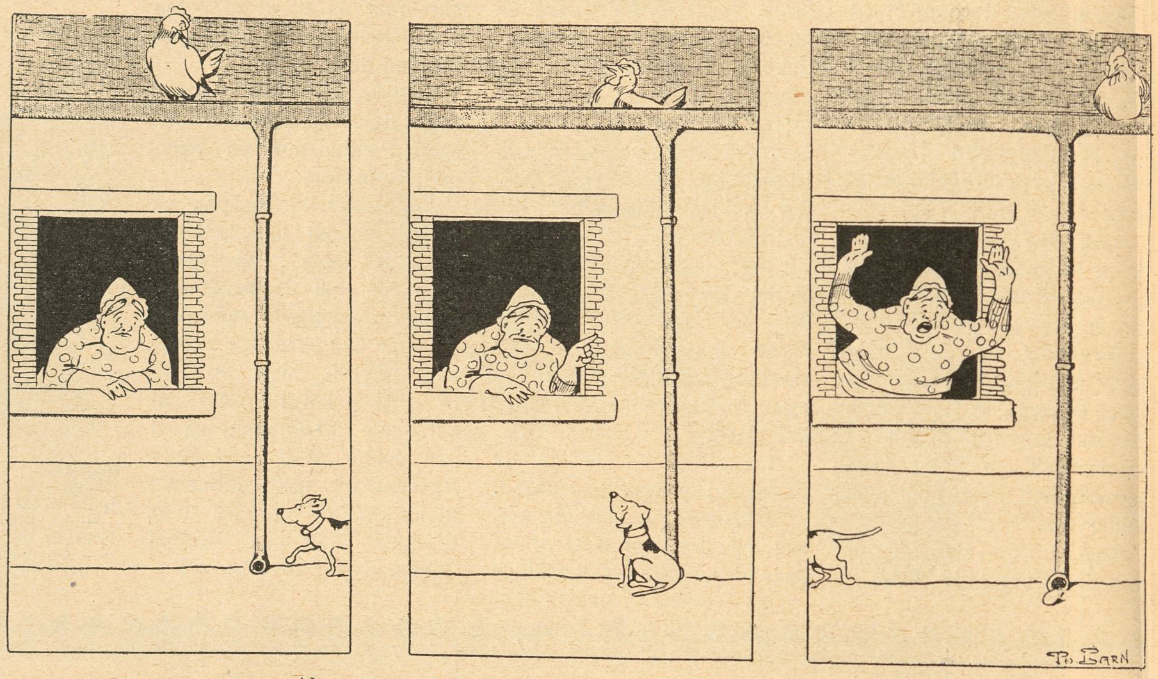

— Almægtigste Gud! Vores Delle har lagt et Æg!

Annoncer til Klods-Hans fra Udlandet.

For **Tyskland, Østrig-Ungarn** og **Schweitz's** Vedkommende modtages alene Annoncer gennem **Rudolf Mosses Annonceekspedition i Berlin** og dette Bureaus Filialer i **Breslau, Chemnitz, Køln a. Rh., Dresden, Frankfurt a/M., Halle a/S., Hamburg, Hannover, Leipzig, Magdeburg, Mannheim, München, Nürnberg, Prag, Stuttgart, Wien, Zürich.** Annonceprisen er 60 Pf. pr 50 m/m bred Nonp. Linie (Rudolf Mosses Normal-Liniemaal Nr. 3).

HANSONS STEMPELFABRIK NY ØSTERGADE 2
TF-354 MÆRKEPLADER
Signeter, Dørplader, Haandtrykkerier, Brændejern, Numeratører, Perforérer

Klaverundervisning og Sangindstudering
saavel i Elevens som i eget Hjem.
Fru Emma Lundsted, Julius Blomsgade 21[1].
(Uddannet af Prof. Neruda og i Berlin).

„Hold mig i Haanden“
er nu
16 Sider
hver Uge.

Restaurant Nimb.
Bazaren i Tivoli
Tlfn. 1273.
Notér Numret i Haandbogen.

Intet til Haarets Pleje kan sammenlignes med **Gothenborgs Is-Vand,** renser, styrker og forfrisker som intet andet.
Faas overalt. En gros hos:
Madsen & Wivel. Kbhvn. — Bruun & Andresen. Kbhvn.

Specialkatalog Nr. 309 over Prisme-Binocles, galilæiske Kikkerter, Sigtekikkerter og Mikroskoper portofri.

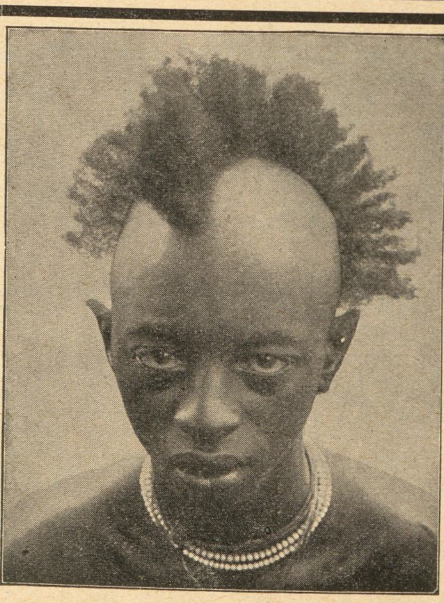

phot Prmlt. Weiss.

Fotografisk Hovedkatalog Nr. 309 over Kamera og Objektiver, Projektio s-Apparater, Apparater til Mikroskop-Fotografering portofrit paa Forlangende.

Over 5000
fotografiske Optagelser foretoges paa Hans kongelige Højhed Hertug Adolf Friederichs Kolonialexpedition, uden at Apparaterne under den 1¾ aarige Expedition havde lidt nogetsomhelst i Ydeevne eller Brugbarhed trods de tropiske Vejrforhold og Strabadser

Kameraer og Objektiver vare fra
Voigtländer & Sohn, A.-G., Braunschweig.
Filialer: Berlin, Hamburg, Frankfurt a. M., Wien, London, Moskau, Paris, New York.
Faas gennem alle fotografiske Forretninger.

KØBENHAVNS HAMLET CYCLEFABRIK
DANSKE
CYCLER
Indreg. Varemærke.

Hamlet,
Kjøbenhavns Cyclefabrik.
Fabriksudsalg
Kjøbmagergade 64,
Hj. af Kultorvet.

Leverandør til Hs. Maj. Kongens Hof.

Bestil hos Deres Gartner en Daase Engelsk **Blomstergødning** Clays Invigorator, og De vil hurtig iagttage en forbavsende Trivsel hos Deres Potteplanter. 1 Pd. 50 Ø., 1/2 Pd. 35 Ø. i lugtfri Blikdaaser med udførlig Brugsanvisning. Eneforhandler for Skandinavien: **L. Dæhnfeldt, Odense.**

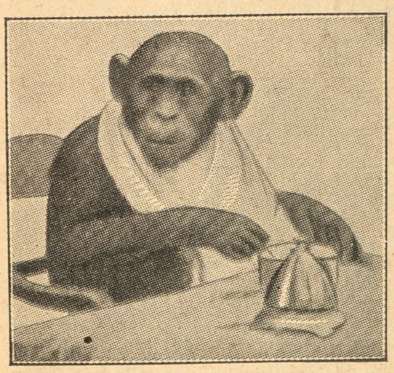

Menneskeaben Master Link
spiser til Middag Kl. 3
i Zoologisk Have.

LEVRING & LARSEN
104. GL. KONGEVEJ 104
aut. Installat. af elektrisk Lys

Af vor sidste Post

M. P., Fritz (én benyttet), *Alf. R. O., 48 Hillerød, Agnes R., Joachim,* Helsingør, *M. M.,* Aarhus, *Fru Thilde* — Honorar er afsendt.

Ja, jeg si'er Dem, Madam Hansen, »Belle« er saa klog, saa klog — den kan gøre alting — næsten li'esom et Menneske.

M. P. — Ovenstaaende Deres Tegning. Det er ikke for at hænge os i Bagateller, men synes De ikke ogsaa selv, at der er lidt langt fra Skulderen til Albuen paa den ene af Damerne?

E. G., Aalborg — Højstærede Herre! Naar vi ikke aftrykte de seks Vers, som De for nogen Tid siden sendte os. og hvori De paa en overvældende Maade lovpriser vore Bestræbelser for at sætte en undertiden noget for hypokondre Samtid i Humør, var det udelukkende, fordi Redaktionens Medlemmer til Trods for deres graanende Lokker endnu føler sig som unge Mennesker, og fordi Beskedenhed er en Ynglings skønneste — eller i alt Fald næstskønneste — Dyd. Naar De imidlertid erklærer, at De er meget nedslaaet, fordi vi ikke har optaget Digtet, anser vi det for vor Pligt for en enkelt Gang at slaa en Streg over vor naturlige Beskedenhed, eftersom det ikke er vor Opgave at skabe Bedrøvelse, men at frembringe Glæde. Her har De da Sangen, som vi gengiver, idet vi beder Dem venligst hilse Tante Rikke:

Mel: Bal i Haven

Et Navn, som tidt har gjort mit Hjærte glad,
naar inderst inde jeg var trist og gnaven,
et Navn, som nævnes uden Nag og Nid og Had,
om ogsaa man har Satans ondt i Maven;
et Navn, som spredt er over Land og By
og fjernt fra danske Strande vandt sig Ry.
ved dette Navn min Tanke nu vil dvæle,
jeg vilde Pokkers gjerne det forkjæle.

Men om jeg kan — om jeg har Evnen blot —
naar til dets Pris nu lyde skal min Stemme,
hvad eller om jeg er en rigtig Hottentot,
som med sit Vaas sig skulde holde hjemme,
vil i det Følgende vi faa at se,
kun vilde jeg paa Forhaand gjerne be'
mit Auditorium at holde Øjet
lidt aabent, indtil Visen er fordøjet.

Naar denne Verdens Kummer trænger paa
og du er led og kjed af hele Seven,
hvordan skal da Humøret du tilbage faa,
naar det omtrent er ganske borte bleven?
Jo, hør en Gang! Hvis dit Humør er graat,
saa kjøb du Klods-Hans — aah, det gjør saa godt
at faa et Grin — sin Lattermuskel smøre —
det koster bare 25 Øre.

Men hvis du tegner dig som Abonnent,
en Præmie i Kjøbet med du haler,
og dit Humør vil stige hundrede Procent
et helt Kvartal for kun halvanden Daler!
O, hvilket herligt Axel Thiessfordriv,
som al Fred schmidter — vækker op til Liv!
De siger ogsaa hen' hos Tante Rikkes:
»Nej, Pinedød, de Trumfer kan ej stikkes!«

Følg da mit Raad — og Du vil gi'e mig Ret,
at ikke altid gode Raad er dyre;
thi den, som følger *mit* — og ikke før har grædt,
bli'er nu for Grinets Graad ej til at styre!
Om Vælgermøder og om Flæskets Pris
det kan jeg læse om i min Avis,
men jeg kan Fanden sprøjte me' da ikke
forgaa af Grin af *det*, min egen Rikke!

Nej, maa jeg byde Klods-Hans Hædersplads,
naar med sit Smil paa Læben ind han træder!
For Redaktionen tømmer jeg mit gyldne Glas
med Tak — i Haab om ny! for gamle Glæder!
Af Ønsker yder jeg en Million
for selve Klods-Hans og dens Redaktion!
Thi Klods-Hans er — i Aanden, i Espriten —
jo li'esaa kjendt som Aalborg-Akvavitten!

E. G., Aalborg.

Max L. — Vi tror afgjort ikke, at vi faar Plads for »mere Sludder« fra Dem end det, som vi her aftrykker udelukkende for ikke at ødelægge Deres Sommerferie-Humør. Til Gengæld ødelægger vi maaske de øvrige Læseres; men vi ved af Erfaring, at det er umuligt at gøre alle tilpas.

Altsaa:

»I en første Klasses Kupé sad en ældre Herre med sin niaarige Sønnesøn. Han havde løst en Billet til sig og en Børnebillet til Sønnesønnen.

Da Toget var i fuld Fart, trak han sit Ur op af Lommen. Det viste et Minut i 2. Da Viseren naaede 2, trak han af fuld Kraft i Nødbremsen og bragte derved Toget til at standse. Da den tililende Konduktør spurgte, hvorfor han havde trukket i Nødbremsen, sagde han: »Min Sønnesøn er i dette Øjeblik 10 Aar; jeg ønsker at betale den fulde Pris for ham, da jeg ikke vil snyde Jærnbanen for Pengene.«

Meget morsomt!

— Skammer Else sig?
— Else skammer sig.
— Godt! — Og hvad skammer Else sig over?
— Papa!

Fritz — Af Deres Tegninger har vi kun kunnet benytte en enkelt: den De ser her.

H. M. P., Roskilde — De skriver til os »Det vilde være mig en Glæde, om Klods-Hans vilde optage følgende. Jeg holder næmlig selv Klods-Hans, men min Vittighed er maaske ikke »klodset« nok til at komme i »Klods-Hans«.

»— Hør, gamle Ven, hvordan mon det kan være, at jeg aldrig

SAGFØRERE.

Aarhus. **Chr. Birch.**
Overretssagfører. Søndergade 11. Tlf. 1764.

Aarhus.
Sagførerfirmaet Christensen & Jensen,
Frederiksgade Nr. 1, Telefon 241.
Incasso. — Søsager.

Assens. **C. Birkholm-Christensen.**
Handelsincassationer. - Hurtig Afregning.

Nykjøbing Mors. **Birger Hoff.**
Sagfører, cand. juris. Incassoforretning.
Hurt. Afregn. Forespørgsler besv. gratis.

Odense. **C. F. Simonsen.**
Energ. Incasso overalt i Provinserne.
Prompte Besørgelse. - Personlig Ledelse.

Randers. Sagfører **Marius Christensen.**
Incassationsforretning for Jylland.
Øjeblikkl. Afregning. Omg. Ekspedition.

Skive. **Bøttern.**
Sagfører. Incasso overalt i Jylland.
— Hurtig Ekspedition og Afregning. —

Thisted. **A. Gade.**
Sagfører. Handelsincasso.

HOTELLER.

Aalsgaard. **Aalsgaard Badehotel.**
pr. Aalsgaard St., 1 1/2 Times Rejse fra Kbhvn. Smukkeste Beliggenhed og Sandstrand. Værelser med Pension fra 4 Kr., uden P. fra 1 1/2 Kr. Al Komfort. 12 Billeder Aalsgaard og Omegn gratis. Postadr. Hellebæk. Tlf. Helleb. 22.

BÆKKELUND.
Sommer-Etablissement pr. Bækkelund St.
Jyllands smukkeste og historiske Egn. Anbefaler sig til Foreningers Udflugter. Bestillinger paa større og mindre Selskaber modtages. Pensionspris 3,50 Kr. pr. Dag efter længere Tids Forløb gives Moderation. Telefon 178 a Viborg. Baade og Bade forefindes i Hald Sø.

Jydsk Telefon Nr. 6 Statstelefon Nr. 23.
Hoffmanns Hotel,
Frederikshavn.
Byens første Hotel. Omnibus ved Toge og Dampskibes Ankomst.
Telegr.-Adr.: Hoffmanns. Erik Balle, Indehaver.

Frederikshavn. **Central-Hotellet.**
Tel. 136. Nærm. Hotel v. Baneg. Elekt. Lys. 1. Kl. Køkken. LagredeVine. *Georg Christensen.*

Frederiksværk. **Hotel Arresø** (forh. Centralhotellet).
Byens største Hotel med Theater og Have. Pension 3 1/2 à 4 Kr. Foreninger modtages.

Hjørring. **„Hotel Skandinavien"**
Byens første og største Hotel.
J. A. Jensen.

Løgstør. **Hotel du Nord.**
Byens ældste, største og bedste Hotel. W.C.
Edv. Jensen.

Næstved. **Hotel Bellevue.**
2 Minutter fra Banegaarden. 1ste Kl. Værelser. Kr. 1.00—1,50. Prøveværelse. Tlf. 227.
J. C. Jørgensen.

NØRRESUNDBY.
Hotel Royal
Nyt 1ste Kl.s Hotel.
H. H. Carstens.

Odense. **Hotel St. Knud.**
1. Klasse. Vestergade 64. Telefon 84 og 1441.
Carl Schmidt.

Odense. **Missionshotellet „Ansgar"**
Eneværelser fra 1—2 Kr. inkl. elektrisk Lys. IngenDrikkepenge. Karl ved Togene.

Roskilde. **Jernbanehotellet.**
Vis à vis Banegaarden. Godt Køkken. Moderate Priser. Elektrisk Lys, W. C. *R. Hansen.*

Skive. **Skyttes Hotel.**
Nærmest Banegaarden. W. C. elektr. Lys. Værelser fra Kr. 1,50.

Taarbæk **Badehotel.**
Tlf. Bellevue 63. Store Værelser med Balkon og fuld Pension fra Kr. 4.50. *H. Wittmack.*

ULVEHAVE BADEHOTEL
pr. Vejle. 20 Minutters Gang fra Vejle og Munkebjerg. Telefon: Vinding Nr. 7. Hotellet er smukt og stilfuldt monteret. Altan for hvert Værelse, henrivende Beliggenhed ved den for sin Skønhed berømte Vejle Fjord. Fjorddamperne anløbe Hotellets Dampskibsbro. Fuld Pension 4 1/2 á 5 Kr.

Viborg. **Jernbane Hotel.**
Værelser Kr. 1,25 à 1,50. *P. Sejersen.*

CIGARETTER

Troika
Nr. 3.
Fin
russisk
Cigaret.

10 Stk. 12 Øre
25 „ 30 „

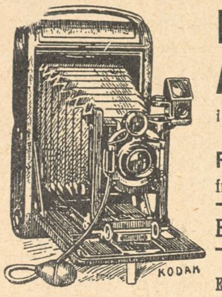

Fotografi-Apparater
i stort Udvalg til alle Priser.
Films og Plader
fremkaldes og kopieres.

Budtz Müllers Eftf.
— Bredgade 29 —
Filial:
Klostergade 6 — Aarhus

TYSK
INGENIØR AKADEMI
WISMAR V. ØSTERSØEN
KURSUS FOR UDLÆNDINGE
OPTAGELSESBETINGELSER EFTER PROGRAM

H. Steensens
3 Stjerne-
MARGARINE
er altid den bedste

Photos, Kunstnerstudier, 350 Miniatur, 30 Visit, 1 Cabinet for 1 Kr. (Frimærker).
O. Schladitz & Co., Berlin W. 57, Kd.

LANDS UDSTILLINGEN
AARHUS

Klods-Hans over Land og By
Svinger Glædens Fane atter.
Kvindens Smil og Mandens Latter
Vil han kalde frem paany.

Grand Hotel
ODENSE.
Største og fineste Hotel paa Fyn.
Elektrisk Lys og W. C.
Telefon paa Værelserne.
James Perrot.

Dir. A. CARLSEN, Jng. Kapt.
H. Jng. A.
DANSK PATENT KONTOR
Ø 5520
KJØBENHAVN. B.
Jærnbanegade 6.

mere er rigtig normal efter Frokosten? — Hvad, er du ikke rigtig normal — saa vil jeg raade dig til at spise rigtig meget Normalbrød og tage to Par Normalunderbukser paa! — Hvorfor to Par? — Jo, saa er der til to Gange, hvis det skulde gaa galt med Normalbrødet.«

Redaktionen vil maaske svare mig, at jeg maa være unormal, d. v. s. blød, naar jeg kan lave saadanne Vittigheder, men dertil vil jeg svare: »Det er »haardt« at være »blød«, især naar man ikke faar noget for det!«

Redaktionen kan i Et og Alt slutte sig til Deres Selvbetragtninger.

L. A., Varde. »Grusomme *Klods-Hans.* Her sender jeg mit Selvportræt, som jeg saa ud, da jeg modtog de to sidste Numre af Klods-Hans og opdagede, at mit indsendte Hjærnefoster ikke var kommen med. At De kan nænne det!«

Ja, det er næsten ogsaa ufatteligt. Vi er heller ikke sikker paa, at vi havde nænnet det, hvis vi havde anet, hvor indtagende De er. Men for Resten klæder det Dem — efter Selvportrætet at dømme — saa nydeligt at fælde Taarer, at vi alligevel ikke er helt vis paa, at vi fortryder, hvad vi har gjort.

J. S., Nykøbing F. — De er meget pudsige men desværre lidt forældede.

A. L. — »Hvis De kasserer medfølgende Tegninger, bedes De gøre det under Mærket A. L.« Det er besørget.

K. A. H., Odense — De skriver følgende til os:

»Hr. Klodshans. Nu har jai lagt og været vær da næsten paa post Huset efter di 2 hunre Kroner men di sier der er engen. Vi sgal da egge tro, at Smit har behaalt dem, naar han skulle bære dem paa Paasthuset. Nu vænter jai de Hele strags ogse Ræsten a honeraret som sgulle komme her 1ste Julig dette aar 19009. Den her Gang foer dig kons en teining. Ved en feiler er Rævens Babén kommen foran men naar vi ve de kan vi jo væl tængke vordan hønsene blier bange a forsgrækkelse.«

Redaktionen har desværre ikke kunnet finde Anvendelse for Deres interessante Tegning, ikke fordi »Rævens Babén er kommen foran — det gør jo kun Billedet endnu mere pikant — men af Mangel paa Plads. Hvad de forsvundne to hundrede Kroner angaar, deler vi Deres Forbavselse. Vi har haft Hr. Alfred Schmidt i skarpt Forhør, men han nægter bestemt at have set noget til dem.

Imidlertid er det en Kendsgerning, at han og Hr. Axel Thiess i den senere Tid er set at spille Billard paa temmelig høje Paréer i en af Vesterbros obskure Sidegader, og vi skal derfor nok holde et vaagent Øje med begge de nævnte Herrer.

A. R. O. — Deres »Finansoperation« har forsaavidt faaet et heldigt Forløb, som vi mener at kunne forsvare Offenliggørelsen af nedenstaaende:

»Barnet: — Mor, hvorfor kan den der Mand ikke se? — Moderen: Fordi han har Glasøjne! — Barnet: Jamen, hvorfor laver han saa ikke et Hul i Glasøjnene, saa at han kunde kigge ud gennem dem!?«

Rævepels — Det er yderst venligt af Dem at sende os Deres Portræt, som vi straks har ophængt i vort efterhaanden ret enestaaende Galleri, over hvilket der ifølge testamentarisk Bestemmelse ikke vil kunde afholdes Avktion, hvorimod det i sin Helhed efter samtlige nulevende Redaktionsmedlemmers Død vil blive skænket til Københavns Raadhus, hvor det forhaabenlig vil finde en bedre Modtagelse end Kong Frederik den Tredjes Byste. Det er jo ubetinget ogsaa nok saa interessant.

A. R. — De har i *Nyb. Av.* fundet følgende: »En Skræder, der hos en Herreekviperingshandler sidste Efteraar havde faaet udleveret noget Tøj til Syning, blev igaar af Nyborg Købstads Ekstraret idømt 5 Dages Vand og Brød. Dommen er dog betinget«.

Det er kedeligt, at der ikke oplyses, af hvad? For det er os ikke ganske klart, mod hvilken Paragraf i Straffeloven den arme Skræder egenlig har forbrudt sig ved at faa Tøjet udleveret. Bare det ikke er Nyborg Ekstraret selv, der ved denne Lejlighed er gaaet i Tøjet!

K. J., Frederikshavn — Den Dristighed, hvormed De har kopieret et Par Tegninger af Hr. Alfred Schmidt og søger at udgive dem for Deres egne, har imponeret os. Saa hvis det var Meningen, har De absolut haft Held med Dem.

E. G., Aalborg — Som De andetsteds i Rubriken vil se, har vi nu aftrykt Deres Sang. Derimod kan vi ikke aftrykke Deres smaa indsendte Vitser, som er altfor kendte. Og vi kan navnlig ikke indlade os paa at udnævne Dem til Æresmedlem af Redaktionen for Livstid. Nu maa De se at erindre, at De befinder Dem i Aalborg og holde Dem en lille Smule paa Afstand, saa at ogsaa andre kan komme til. Iøvrigt Tak for udvist Venlighed.

48 Hillerød — »Hvis den ærede Redaktion ønsker at gøre Grin med mig i »sidste Post« bedes Mærket »48 Hillerød« benyttet — men jeg er aldeles ikke forlegen for en vittig Straale.«

Skønt vi synes, at en Straale er rart forfriskende i Sommervarmen, skal De gærne faa Lov at slippe. Saa meget mere som Deres lille Tegning forekommer os at være fortræffelig.

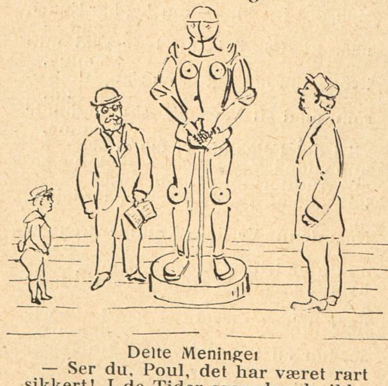

Delte Meninger

— Ser du, Poul, det har været rart sikkert! I de Tider saaredes de ikke saa let under saadan't Panser!

— De maa li,e godt inte ha vaaren rart med et Loppestik under saad'n en Habit!

NB. Indsendte Bidrag, saavel Tegninger som Tekster, opbevares ikke og tilbagesendes kun, naar Porto vedlægges.

Colgate's
Cashmere Bouquet
Sæbe,
Parfume og Pudder,
Barbérsæbe i Nikkel-Daaser.
Tandpasta i Tuber.

MÆRKE: KOKKEPIGE
Vega Palmin
MÆRKE: SOLSIKKE
Garanteret reneste, bedste og mest økonomiske Plantefedt til al Husholdningsbrug.

Udstillingsbesøgende,
husk Banegaardsrestaurationen i Aarhus.
Hurtigste Servering.
Fineste Smørrebrød.
Stort Udvalg i á la carte Retter.

Stempler Signeter
Clichéer Mærkeplader
Poul Bøttcher, Aalborg

HERM: N PETERSEN & SØN
Etableret 1849.
Bredgade №23

Nordisk Patentbureau.
Patenter udtages billigst og sælges.
Hans Pedersen.
Kbhvn. Rosengaarden 12. Tlf. 9724.

Ældste danske Produkt
ALFRED BENZON
AB
MALTEXTRAKT
uovertruffet det bedste.

Silke-Cravates. * Største Udvalg. Bedste Kvaliteter. * **Silkehuset.** * Bedste Kvaliteter. Største Udvalg. * Silke-Paraplyer.

Kjøbenhavns Laane- og Diskontobank

Foretager alle almindelige Bankforretninger.
Køber og sælger Obligationer og Aktier.
Udsteder Checks og Rejseaccreditiver.
Modtager Indskud paa Bankbog og Indlaan.

Skandinaviens største Lager af

tropiske Fugle.

Største Udvalg, smukke Ekspl. fra Kr. 1,50 Parret. **Yngledygtige Undulat-Papegøjer fra 6 Kr. Parret**, talende Papegøjer og Kakaduer 10—15—25 Kr. pr. Stk. **Nordiske Skovfugle fra 50 Øre.**

Forretningen tilkendt 14 Sølvmedailler, Æres-, 1. og 2. Præmier i 1900.

L. Søncksen, Larsbjørnstræde 12, St.

Carl Bang. Fiskeforretning. Gl. Strand 28. Telefon H 851.

Brødrene Tychsen's Damp-Chocolade-, Kæks-, Biscuits-, Marzipan-, Rocks-, Drops- og Sukkervare-Fabrik. Odense.

Aarsleffs Esprit de Valdemar anbefales som den mest forfriskende Parfume.

Brødrene Poulsens
Handelsgartneri, Peter Bangs Vej 30. Tlf. Godth. 317. Leverer blomstrende Blad-, Hænge- og Altanplanter. Altanbeplantn.. Haveanl. og Vedligeh. udf.

Brug altid **Aggerbecks** ægte Iris Sæbe 25 Øre.

CHAPCHAL FRÈRES
10 STK. 20 ØRE — **Reseda №18.** — 25 STK. 50 ØRE
ÆGTE RUSSISK CIGARET

1. Kl. Barbér & Frisørsalon
Købmagergade 25, 1. Sal.
I. Loldrup.

Sidste Nyheder.
*
Billigste Priser.
*
KJØBENHAVNS LAMPESKÆRMEFABRIK.
Frederiksberggade 27.
Udsalg 1ste Sal. — Telefon 7101.

Bogsamlinger samt enkelte Værker og Bøger købes til antagelige Priser.
M. P. Madsen, Nørregade 4, 1. S.. fra 9–6. Skolebøger købes ikke.

Det eneste hygiejnisk fuldkomne, i Anlæg og Drift billigste
VARMEANLÆG FOR VILLAER
er det forbedrede amerikanske Central-Friskluft-Opvarmning.
Installeres i enhver — ogsaa ældre — Villa. Forlang Prospekt.
K. Thomsen. Vester Voldgade 2. København B.

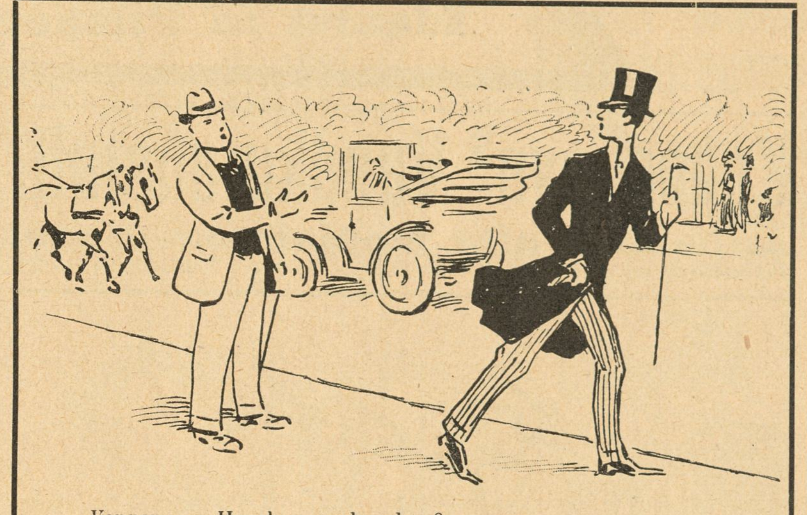

Vennen: — Hvorhen — hvorhen?
Ung Læge: — Aah, jeg maa skynde mig! Jeg skal hen til Bankdirektør Meyer — Datteren er syg!
— Hvad drejer det sig om?
— Mindst halvanden Million!

GLOBUS JUVEL Spise-Chokolade

Circus A. Ciniselli.
Hver Aften Kl. 8 pr. stor brillant Forestilling med stadigt vekslende Program. Optræden af alle første Rangs Attraktioner. Hver Søndag Kl. 4 Familieforestilling, hvortil hver Voksen har Ret til **gratis** at medtage et Barn.

Bonas Margarine drøj velsmagende

ooo **Wilsons** ooo
Gummivarelager
Gothersgade 12, København.
Alle Sygeplejeartikler mod Efterkrav. Ill. Prisliste.

Mine Herrer!
De har alle forsømt at bruge Javol til Haarets Pleje. Dem, der ikke vil indsé, at man maa pleje sit Haar i Tide, for dem er der ingen Hjælp; men hvem der i rette Tid plejer sit Haar med Javol, vil bevare det sundt til den høje Alder. Det er mærkværdigt, at der gives saa mange Mennesker, som ikke kender det fortrinlige Javol. Alle, der har Forstaaelsen af Haarets rette Pleje, bruger Javol, og intet andet end Javol.

Javol faas i Flasker à Kr. 1,50 og 2,50 i alle Parfumerie-, Material- og bedre Købmandsforretninger. Hovedoplag: *Trojel og Meyer*, Kronprinsensg. 1.

Silkeborg Vandkuranstalt
Kroniske, medicinske Sygdomme — Nervesygdomme — Rekonvalescens.
(Sæson 1. Juni—1. Septbr. — Pris 5—10 Kr. dgl. for alt.)
Overlæge: **Dr. med. Erik E. Faber.**
Nyt Prospekt udleveres gratis hos D'Hrr. Boghdl. **Jac. Lund, Siegfr. Michaelsens Eftf.** og **Vilh. Tryde** samt i **Rejsebureauerne** i København.

A. C. Gaméls patentbrændte **Java-Caffe.**
Kun ægte Java-Caffe af fineste Kvalitet.
Friskbrændt og malet hele Dagen.
Etableret 1805. **Udsalg: 27, Østergade.** Etableret 1805.

Fuldstændig gratis

og franco, samt uden at De paatager Dem nogensomhelst Forpligtelse til at købe noget, erholder De vort store danske Hoved-Katalog over de bedste Cykler Mærke **„Jagdrad“.** Fineste Præcisionsarbejde, derfor 2 og 5 Aars Garanti. Prima Cykler med Klokkelager, complet med Pneumatik Kr. 45.—, 53.—, 54.50, 57.—, 58.— o. s. v. Stort Udvalg i Tilbehørsdele, Pneumatik, Symaskiner, Musikinstrumenter, Elektriske Lommelamper, Staalvarer, Ure og Skydevaaben.

Salg direkte til Private.

De tyske Vaaben og Cyklefabriker, Kreiensen 29. Tyskland

Horsens Sejl-, Sække-, Telt- og Presenningfabrik. ⊙ Brdr. Mortensen.

Vibe-Hastrups *Læder-Creme gjør* **Fodtøjet blankt** *og bevarer Læderet.*

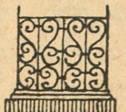

Have- og Gravgelændere,
saavel af smedet Jærn som af Jærntraad, leveres fra 4 Kr. pr. løbende Alen, samt elegante og billige Jærnporte. Illustreret Priskurant tilsendes. Ordres til Provinserne ekspederes. Mange Anbefalinger foreligger.
Telefon 2790.
V. Fiedler, H. C. Ørstedsvej 30.

Hobro Maltekstrakt

Spis Middag
Kl. 12-2 el. Kl. 3-5. Rosengaarden 14.
Tjenestepigeforeningens Fagskole. • •

Rud. Kramper & Jørgensen. HORSENS.

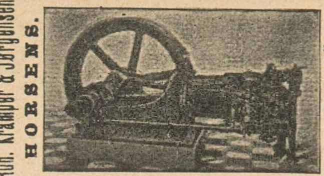

Sugegasmaskinen „Gideon“.

Flade Frokostkasser
kan rumme 8 à 10 Stk. Smørrebrød, kan med Lethed ligge i en Dokumentmappe.

Pris 1 Krone.

Bøgelund-Jensen,
Specialforretning i Køkken-Udstyr.
Helmerhus.

Er et ufejlbarligt Middel mod skør og revnet Hud.
CLEMATIS CREME
VALDEMAR JØRGENSEN
PILESTRÆDE 40.
Hj af Sværtegade.

Det originale Maltet Brød fra Schulstad & Ludvigsen kendes paa at det altid bærer dette Mærke

Den nye Brødskærer „Fix“ skærer let al Slags Brød i glatte Skiver
Patent Ludvigsen
Faaes hos alle Isenkræmmere

Det er livsfarligt
at køre paa Cycle, naar Cyclen ikke er forsynet med Jeppesens Forgaffelsikring. Den koster 5 Kr. og paasættes i Løbet af et Kvartér. Faas hos alle Cyclehandlere og hos Fabrikanten, Østerbrogade 36.

KORSØR MARGARINE.

Carlsberg Pilsner

Idealet af Pilsnerøl.

Københavns Vandkuranstalt.
Anbefaler alle medicinske Bade.
Toldbodvej 7. Telefon Palæ 659 y. Kbhvn. Forlang Prospekt.

En Elev (under en Studietur med den zoologiske Professor): — Aah, hvor er dog Naturen vidunderlig:
Professoren: — Det har De Ret i, Frøken Ebba, tænk blot paa, at hvert enkelt nok saa lille Insekt har sit latinske Navn!

Kehlets Favorit Chocolade

CHRISTIAN F. KEHLETS
Favorit Chocolade
pr. Pd. 1,00, 1,20, 1,40, 1,60, 1,80.
Fineste Velsmag.
Største Næringsværdi.

F. A. Thiele Købmagergade 5.

Elisabethsmindes Kogechokolade

Caracas Kr. 1,60 „ 1,40
Vanille Kr. 1,20 „ 1,00
Kronevanille Chokolade Kr. 1,20 „ 1,00
Vanille Brud Chokolade Kr. 1,20 „ 1,00

Magasin du Nord beskæftiger i sine Fabriker i Landskronagade flere Hundrede Arbejdere og tilvirker paa Væverierne uldne Kjoletøjer, Linnedvarer, Dækketøj, hvide Varer, Møbelstoffer, Bomuldsvarer og mange andre Manufakturvarer, som med Fordel kunne fremstilles her i Landet. Ved Køb i Magasin du Nord har Publikum saaledes Fordelen af at kunne erholde Varerne fra selve Fabriken og sparer derved Mellemhandlerens Avance.

Haarets, Hudens og Tændernes Pleje.
Alt hvad der eksisterer af
virkelig gode Specialiteter
faas i
Parfumerie Breinings Udsalg,
Østergade 26 (City). — Frederiksberggade 40 (Bristol).
Gl. Kongevej 145. — Strandvej 175.
Aalborg. Aarhus. Odense.

Torpedo Frihjulsnav
er det mest efterspurgte og derfor det bedste.

UOVERTRUFFEN TIL FREMBRINGELSE AF EN SMUK HUD
KALODERMA-GELÉ & KALODERMA SÆBE.
GRAND PRIX VERDENSUDSTILLINGEN ST. LOUIS 1904

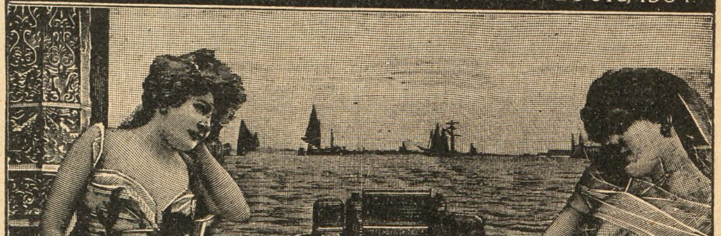

KALODERMA F. WOLFF & SOHN. KARLSRUHE.
FAAS PAA APOTEKERNE SAMT I PARFUMERI & FRISØR-FORRETNINGER.

* *Fonnesbech's The. Østergade 10. Telefon 252.* * *Fonnesbech's The. Østergade 10. Telefon 252.* *

CIGAR- OG TOBAKSFABRIKEN „DANMARK“,
NIELS HEMMINGSENSGADE 20 KØBENHAVN

Vort Land

PRIS: 4, 5, 6, 7 OG 8 KR. PR. 100 STYKKER
I FORTRINLIGE UDSØGTE KVALITETER
FORM- OG HAANDRULLEDE

Forlang vort nye Cycle-Katalog for 1909!
Herrer Agenter kunne skaffe sig en god Bifortjeneste ved at optage Ordres for os.
Obs. Enestaaende billige Priser og Prima Varer. Skriv straks til
Dansk-Svensk-Staal-Aktieselskab,
Vesterbrogade 24, København B. Telefon 9122.

NATIONAL
AKTIE-KAPITAL:
1 MILLION KR.
Agenturer i ca. 100 Provins og Stationsbyer.
HOVEDKONTOR
NØRREVOLDGADE 13-15
KØBENHAVN
Forlang Tilbud.
TEGNER
SYGE &
ULYKKESFORSIKRINGER
I ALLE
SAMFUNDSKLASSER

SINALCO
Alkoholfrit!
Er det guddommeligste De kan nyde.
Faas paa alle **Restaurants.**
Sælges hos de **Handlende** i 1/3 Liter Fl. à 12 Øre.
Eneste Fabrik i Danmark.
Dansk Aktieselskab **„Sinalco“.**
Fabrik og Kontor: **Amaliegade 28.**
Telefon 5828.

LAX
I alle Kvaliteter
Gaasebryst, Oksetunger
etc. anbefales.
Alt i første Klasses Varer.
Handlende og Restauratører Rabat.
Telef. 817 & 8231. **Jacob B. Krøll.**
Klareboderne 10. Kbhvn. K.
Højeste Udmærkelse paa Kogekunstudstillingen.

Central Hotel,
Raadhuspladsen 16, København B. **Centralvarme, Elevator, elektr. Lys og Telef.** paa Værelserne. **Obs.** I Vintermaanederne stor Moderation. **Poul Møller.**

CLICHER
af enhver Art for
Bogtryk,
Messing, Zink og Kobber
*
Illustrering af Prislister
til ekstra billige Priser.
1. Kl. Tegnere.
*
Leverandør af Illustrationer til
Telefon 5085. **KLODS-HANS**
Charles Hansens Repr.-Anst.
Pilestræde 19, Hj. af Silkegade.

til Menneskets Sundhed er den eneste ægte
Nephthys-Livs Essents
faaes overalt; en gros hos S. Madsen, Aarhus.

Faderen (læser op): — Spitzbergen er altsaa nu af Magterne erklæret for et herreløst Land.
Datteren: — Gud! Dér vilde jeg nødigt bo! Et Land, hvor der ingen Herrer findes!

Livsforsikrings-Aktieselskabet
„Gresham“
tegner alle Arter af Livsforsikring paa fordelagtigste Vilkaar.
Raadhusstræde 6. **Telefon 5782.**

R. WENGLER.
AMAGERTORV 7.
Illustr. Prisliste franco.

Stempelfabrik.
P. D. Buch, Ryesgade 11, Aarhus. Telefon 647. Eneste Fabrik i Landet, der udelukkende fabrikerer Kautschukstempler.
Agenter antages overalt i Landet til høj Provision.

SVENDBORG BRYGHUS

Bock-Øl
Lager-Øl
Pilsner-Øl
Dobbelt-Øl

Cæmentium
eller **„Flydende Porcellæn“.**
»Cæmentium« er engelsk **Porcellæns-Kit,** der bliver stenhaard, naar den tørrer, og som da hverken paavirkes af Ild eller Vand. Reparerer alt. 50 Øre pr. Daase. Frimærker modtages. Til Provinsen 9 Øre extra til Porto og Emballage.
STANDARD Mønsterforretning.
Vimmelskaftet 45. Telefon 9794.

Worning & Petersen's Xeroform Sæbe. *pr. Stk. 25 Øre*

Arb. Bryggeri „Stjernen“.
Lager — Porter — Pilsner.
Mørk Skattefri.
Half and Half.

Emil Brandts Vinhandel,
Hyskenstræde 10. Tel. 1390.
Udsøgte Vine fra 1. Klasses Huse anbefales.

Det ny
Missionshotel,
Helgolandsgade 4.
Telefon 6906. Svend Hansen.

Frederiksberg Gasværk.
Knuste Kokes . . . Kr. 1,70.
Hele Kokes . . . . . Kr. 1,45.
Hertil kommer Kørsel, Op- eller Nedbæring efter Takst.
Ordres modtages saavel til Afhentning som til Levering straks.
Kontor. **Gl. Kongevej 120,** Telf. 3607.
Hele Ladninger læsses frit paa Gasværkets Sidespor.

Forlang
KATHRINEBJERG EDDIKE
MEDAILLE AF FØRSTE KLASSE VED UDSTILLINGEN 1888.

UNIVERSAL Middel mod **Gigt og Ischias** Pris 1½ Kr. Hoveddepot: Vesterbros Torv 47¹. Telf. Vester 3107. samt hos Colonialhandlere & Materialister

Fin gammel Akvavit, lagret paa Madeirafade
50 Øre pr. ½ Fl., 25 Øre pr. ¼ Fl., faas overalt
Hoveddepot Havnegade 15 Telf. 9331

ECCE EGO CIGAR A/S

Hermansen, Aarhus.
Lands - Udstillingens autoriserede Fotograf.

MITRA WHISKY
lagres paa **Sherry-Fade.**
Scotch Import Ko. A/S.
Telefon 4610. Longangsstræde 25.

Den ægte fint parfumerede af ca. 40 Læger anbef.
Kasinol Sæbe 25 Øre pr. Stk. faas overalt
A/S N. N. Blumensaadts Fabr. Odense.

Musik-Instrumenter og Pianolaen.
PETERSEN & STEENSTRUP, St. Kirkestræde 1.

Savon aux Violettes de Parme
fra C. RAFN's Fabriker, Aalborg, er dog den bedste af alle Sæber, skønt den kun koster **50 Øre.**

Phønix Normal Brød

THE er den bedste Drik i Varmen.

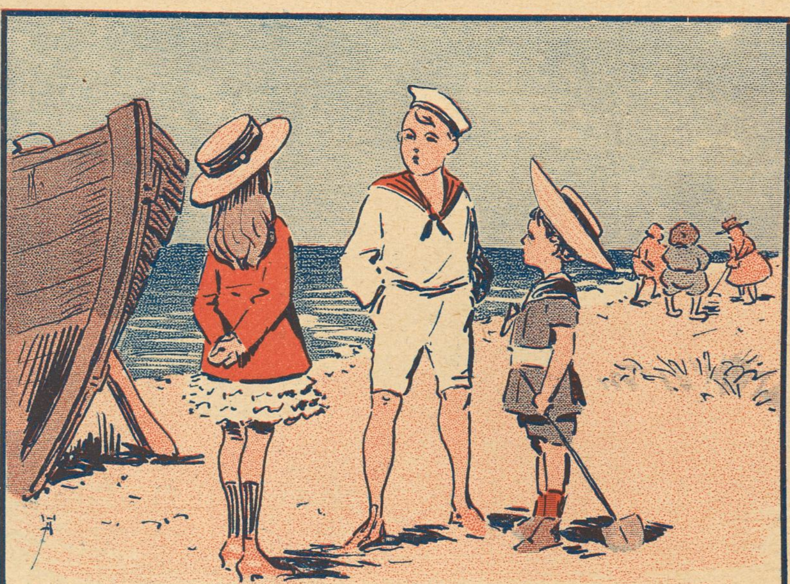

Anna: — Jeg *kan* ikke forstaa, Peter, at du og Frederik vil omgaas Madsens Børn, de er dog saa simple.
Peter: — Vi omgaas dem ikke, vi klø'r dem!

„Le Khédive—Ed. Laurens"
Fineste ægyptiske Cigaret
KUN ÆGTE, NAAR NAVNET ED. LAURENS FINDES I VANDTRYK I HVER CIGARET

Ingen skaldede eller graahaarede mere! Haar frembringes paa skaldede Hoveder. Haaraffald standses, Hovedømhed fjærnes. Ny Metode med mit patent-anm. Massageapparat. Efter Prof. Linds Met. gives Haar den opr. Farve, organisk, ikke ydre Farve. Porto vedl. Foresp. besv. straks.
Fru Karen Møllers Klinik, Norgesg. 2. Kbh. Tlf. Am. 711 x.
Læs!

DRIK ÆSKULAP
Hjælp ved Blodkongestioner.
Niemann, Hamburg, Rutschbahn 10.

"D.C.L." WHISKY

BROS LØVE CREME
INDREGISTR. VARE MÆRKE
GØR FODTØJET BLANKT OG BEVARER LÆDERET

Flere hundrede Kroner
kan tjenes ved at modtage Bestillinger paa Stempler, Tryksager m. m. Skriv efter Prisliste.
J. Jørgensen, Ny Rosenborg, Esbjerg.

Peter Schannongs Monumenter.
St. Kongensgade 84 (ved Marmorkirken), hvor jeg træffes personlig.
Ill. Prisliste gratis. Tlf. 3979.

Gak ikke, men gaa til **MADSEN-LIND** og køb Bøger.

Har De Tandpine
brug Chr. V. Mendes berømte **DENTIN**
som hurtigt stiller de heftigste Smerter.
Faas i Glas à 45 Øre.
9, Kronprinsensg. ny Materialh. 9.
København K. — Telefon 8418.
Forlang udtrykkelig „Chr. V. Mendes Dentin"

LOTZES Hæmatogen Hæmatogen-Chocolade Hæmatogen-Kapsler Hæmaglobin-Pulver **mod Blodmangel.**

KLODS-HANS

D. 25. JULI 1909 ✣ 10. AARGANG ✣ NR. 43

ADM. DIREKTØR: CHR. LAURITZEN
REDAKTØR: CHR. FLOR
REDAKTION & EKSPEDITION:
CITYGADE 22 TELEFON 5164
ABONNEMENT 3 KR. KVARTALET - - ENKELTE NUMRE 25 ØRE

DE WARS WHISKY

PIPER HEIDSIECK

Tegning af Utzon Franck

Agnete

Saa mangen Mø af Længsel hed
den ganske lange Sommer
gaar spejdende ved Havets Bred:
— Mon ej den Havmand kommer?

Ak, Havmænd ser man aldrig mer —
men hvad . . . i Nødsfald kan man
nok klare sig med en Grosser' —
ja selv en bedre Landmand.

Tegning af Jens Ravnholt

Badestrand ved Landsudstillingen

Professor Rosen i Tanker saa
et Badeliv, som Trouvilles kunde stikke,
det Billed, vi ser, han haabed paa, —
men slet saa livsaligt blev det dog ikke.

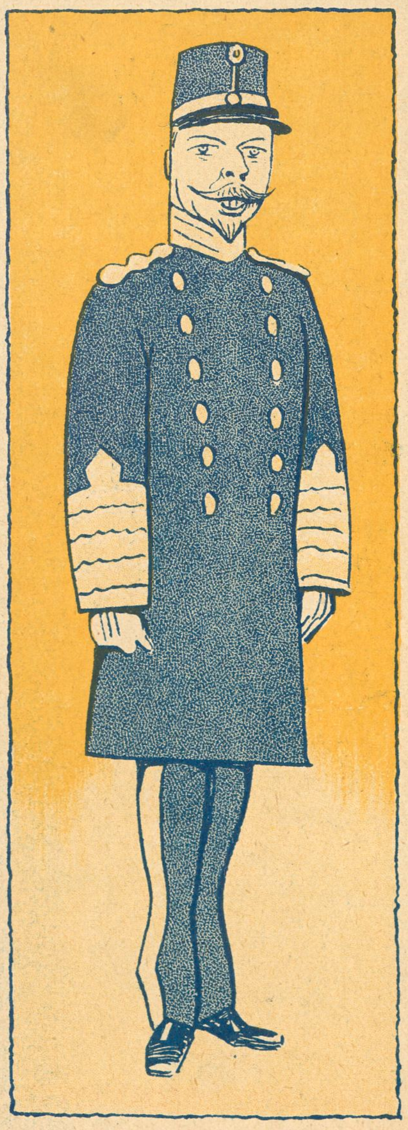

POLITIMESTER AUG. GOLL
Aarhus

Politimesteren i Aarhus er født nogle Aarhundreder for sent. Han, som nu maa tage til Takke med at revse de smaa Natkæferter og andre moderne Udskejelser i Aarhus, vilde paa et andet Tidspunkt af Historien have befriet Menneskeslægten for nogle af dens værste Udskud.

Han har i et lærd Værk, der danner Grundlaget for det juridiske Studium baade i Cambridge og Oxford, dokumenteret et Kendskab til Shakespeares Forbrydertyper, som imponerer selv danske Kriminalretsassessorer. Havde han pan Shakespeares Tid været Justitsminister i England, vilde Folk som Shylock, Lady Macbeth og Jago allerede i deres Barndom være blevet puttet i Opdragelsesanstalter for forsømte Børn, hvor de i rette Tid vilde være kommet paa bedre Tanker og maaske have udviklet sig til samfundsnyttige Borgere.

I Stedet herfor har Goll nu maattet anvende sine rige Evner paa Udviklingen af Uniformpragten i Aarhus Politi. Han har under disse Bestræbelser undgaaet enhver Paavirkning af Shakespeare, der som bekendt ganske savnede Sans for korrekt Udstyr. Goll har paa det nævnte Omraade søgt til Offenbach som sit store Forbillede.

Cimber

BISKOP H SØRENSEN
Aarhus

Den snedige Løsgænger

Tegninger af Th. Iversen

Den tykke Mads gaar paa Eventyr,
da styrter imod ham et grusomt Dyr.

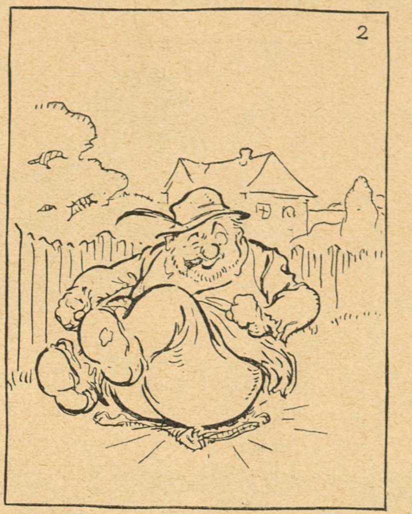

Men Mads er en Riddersmand kæk og rask,
paa Halen han sætter sig med et Klask.

Og af den bidske og fæle Hund
tilbage bliver en Skygge kun.

Ja, Mads han klarede Kampen flot,
naar Enden er god, er alting godt.

Kong Gustaf ønskede i sin Velkomsttale til Czaren, at denne under sit Ophold i Sverige maatte føle sig ganske som hjemme. Straks efter blev der skudt. Og Czaren følte sig ganske som hjemme.

*

Hr. Meyer (fortæller næste Aften sine Venner): — I kan ikke tænke Jer, hvor forskrækket jeg blev, da jeg forlod Jer og kom hjem. Jeg troede det var min Kone, der stod i Gadedøren, og saa var det bare en Indbrudstyv

*

Moderne Hotelvæsen

Gæsten (der forlader Hotellet og giver en hel Række Folk Drikkepenge): »En til? En til, der skal ha' noget! Hvem er det? Manden, der rækker Haanden frem: »Undskyld, men det er mig, der vækker Hotelkarnaar han skal vække Gæsterne.

*

— Hvilken Forskel er der mellem Corfitz Ulfeldt og Ove Rode?

— Corfitz Ulfeldt fik Skamstøtte paa Graabrødretorv, men Ove Rode faar skam Støtte paa Raadhuset.

Monumentets Plads

I Rosenvænget vilde Finsen have fryset.
Men Blegdammen — det er da «mod Lyset«.

Storhertugen beærer os

Mecklenborg paa Skagen! Føj, nu piner
jeg forgæves mig en Neuruppiner.

De franske Kongresser

Det vrimler med Franskmænd hos os — nu Parlamentarer.
Vi danske sværmede altid for franske Dikkedarer.

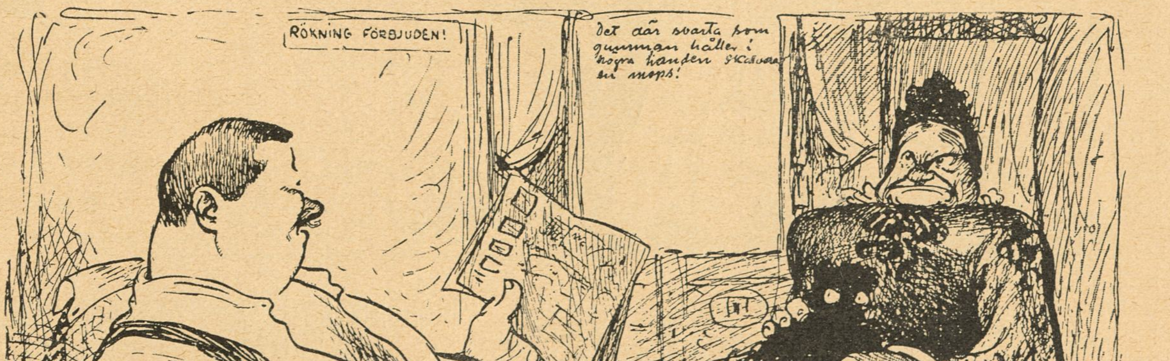

HerrAdolfsson: — Så länge jag inte röker har väl inte lilla frun något att säga!

SÖNDAGS-NISSE

Kupon til Fraklipning og Indsendelse til Ekspeditionen, Citygade 22. Angaaende Præmier etc. se Nr. 35.

Hvilket Text-Bidrag har moret Dem mest i dette Nummer? *Svar:* ....

Fra den gamle Vinstue

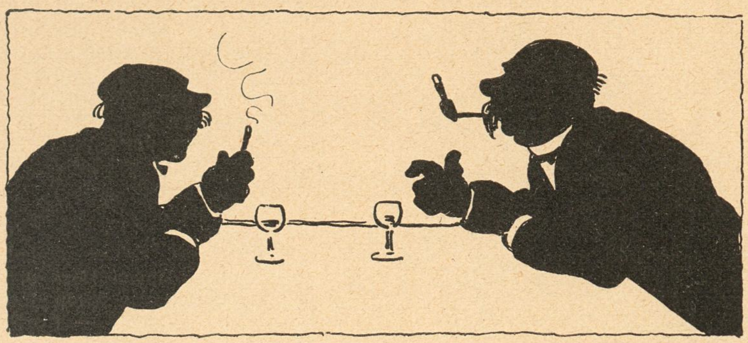

Bagsværd: — Du, Sofussen, hvad er det egentlig for nogle Franskmænd, vi har gaaet og gjort Stads af herhjemme i den senere Tid?

Sofussen: — Ved Du ikke det, Bagsværd? Det er de franske Parlamentærer, der har været her oppe.

Bagsværd: — Hvad vilde de, Sofussen?

Sofussen: — Ja, hvad vilde de, Bagsværd! Der er, som bekendt, noget, der hedder det indre nationale Samkvem mellem Landene. Det er, om jeg saa maa sige, Nationernes fælles Løsken for Tiden.

Bagsværd: — Det er morderligt, som Du forstaar at vælge Dine Ord, Sofussen! Du skulde have været Præst eller i det mindste Auktionsholder.

Sofussen: Ja, jeg tænkte ogsaa en Gang paa at gaa den zoologiske Vej, Bagsværd, men jeg opgav det igen.

Bagsværd: — Du kunde maaske ikke hitte ud af Latinen, da det kom til Stykket?

Sofussen: — Jo, hvad det angaar, tror jeg nok, at jeg havde Evner, baade hvad det dramatikalske angaar, som til Eksempel Hververnes Deklaration, og alt det andet. Nej, jeg skal sige Dig noget, Bagsværd. Det var det, som man kalder det, dogastmatiske Monument, jeg ikke kunde komme om ved.

Bagsværd: — Hvor staar det Sofussen?

Sofussen: — Du er ikke med Bagsværd, men det kan man heller ikke forlange af en jævn Lægdsmand, som Du er. Skal vi ikke hellere tale om noget andet? Hvad var det nu, vi kom bort fra?

Bagsværd: — Det var fra Franskmændene, Sofus sen.

Sofussen: — Ah, enfant! — det betyder: nuvel, Bagsværd! — Jo, ser Du, deres Besøg er et Geled i den store Bevægelse, der har grebet hele Værten, og hvis Feltraab paa fransk er de skønne Ord, der i sin Tid begejstrede Madsen i Paris, og under hvilket man jævnede Pastillen med Jorden, nemlig Liberté, Fricasé, Varieté! — Skal vi tage os et Glas til paa det, Bagsværd?

Tegning af Carl Jensen

Fluepapiret

Hr. Redaktør!

Som mangeaarig Holder af Klods-Hans tillader jeg mig at sende Dem en Klage over Fluepapiret — bliv nu ikke bange og tro, det er Klods-Hans, jeg mener — nej jeg tænker paa den lile Stribe Sand udfor Charlottenlund Slot, som jo i Folkemunde gaar under Navnet Fluepapiret.

Her kunde der være saa dejligt at ligge en Sommeraften og se ud over Voverne til Sverrig og lugte til den svagt henraadnende Tang, der uvilkaarlig leder Tanken hen paa de større Have. *Kunde være*, siger jeg, Hr. Redaktør, *kunde være*, thi ak, Forholdene paa Fluepapiret er alt andet end dejlige. Forleden Aften kom jeg der ned med et Par Damer, og da skulde De se et Syn, jeg saa. De Herrer og Damer, som laa i Sandet, troede aabenbart, at De var i den hvide By, for de overdængede os med Konfetti. Men hvilken Slags Konfetti, Hr. Redaktør? *Store Kampesten*, forstaar De! Nogle af Stenene var saa store, at der maatte et Par Mand til at bære dem, og disse Stene kastede man i Hovedet paa os, medens »Herrerne« jublede og »Damerne« blottede sig. Ja, jeg ved ikke, hvad De synes, Hr. Redaktør? De synes naturligvis saa meget, men naar jeg fortæller Dem, at min høje Hat blev slaaet ned over Ørene, at en af mine Damer blev kastet ud i Vandet, og at man slog Smut med min lille Hund, ja saa antager jeg, at De synes, det gaar lidt for morsomt til paa Fluepapiret. Og derfor spørger jeg Dem, Hr. Redaktør: hvorfor skal et eller flere Øjne først være slaaet ud af disse Stene, og et eller flere Hoveder først være slaaet ned i Maven, før Myndighederne kan gribe ind og gribe dem. Kan De begribe det? For jeg kan ikke.

Med Tak for Optagelsen ærbødigst

En, som holder af at gaa i Fred og Ro paa Fluepapiret uden at blive slaaet ihjel af store Sten og uden at faa ens Damer druknet og Hund ødelagt.

Kupon til Fraklipning og Indsendelse til Ekspeditionen, Citygade 22. Angaaende Præmier etc. se Nr. 35.

Hvilket Billed-Bidrag har moret Dem mest i dette Nummer? *Svar:* ....

Lyrriske Dikte

af

P. Ferd. Vadum

Gjennem Hovestaden

Jeg slendrer langs den gloene Asfaldt
J mine nyforsolde Snørestøvler,
Og Øjets Blik det glidder ovver Aldt,
Hvor Damerne smaasludrer og smaavrøvler,
En Svane tynd og snart en Bolle sød
Med hule Smil midt Sind saa ømt forsødmer,
Skjøndt jeg som Barn er født i Snolderød,
Ej ved min Vugges Dun jeg skamfuld rødmer.

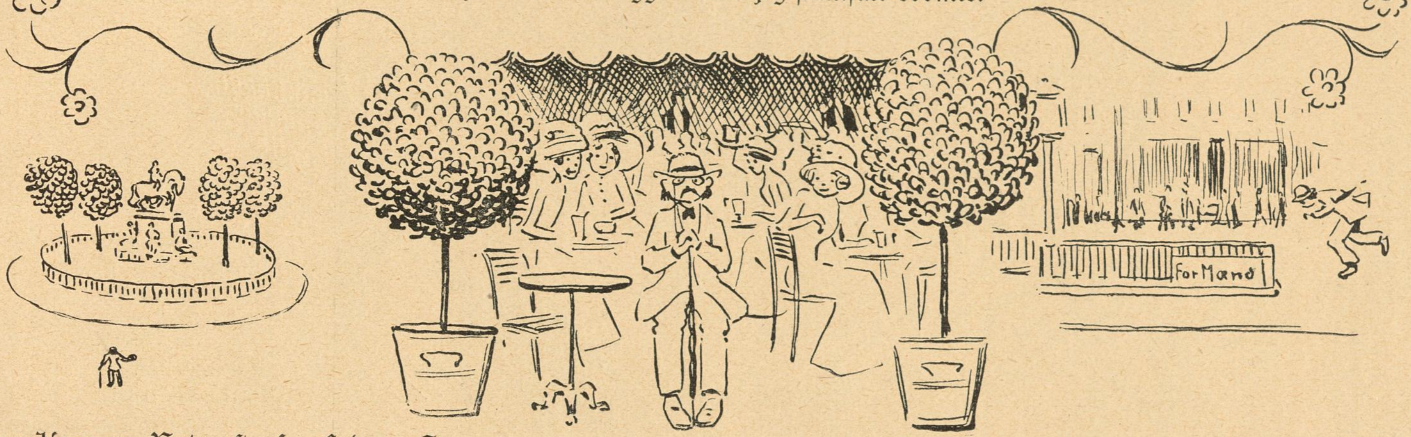

Paa Kongens Nytor stanser Fodens Gang,
Hvor „Hesten" træder paa et fallent Menske,
Mæns Rydteren paa Ryggen stod en Gang
Med Kongesvær i Kamp mod gromme Svenske.
Et Bok for Madjestæden og omkring,
Mig vinker Borene ved Dangletærre.
Med løfdet Barm jeg nydder Jngenting —
Og Alle stirrer paa den ranke Herre.

Om Hjørnet har jeg snart mig frejdit skynt
Sig Øsdergade bukder som en Slange
Med Spejlglasrudder i og øndi Pyndt.
Oh, mere, mere end mand kan forlange.
En Lugt nu dufder, Billen susser frem
Nu finnes den ej sparsomt meer i Norden,
Skindsyge ruller Omnibudsen hjæm,
Jmæns af Angst jeg sveder intil Sjorten.

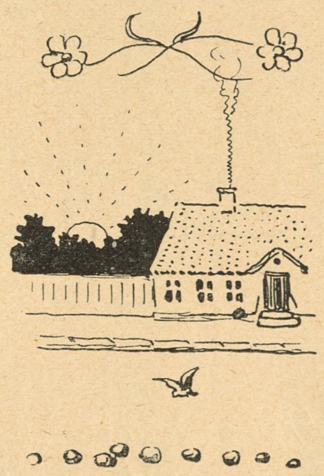

Jeg aanner atter mit paa Højbroplas
Hvaar Storkene udspredder derres Vinger
Bagved mig bykker de et højt Pallads
Mens Apsalon paa Bagbeen Øxen svinger.
Da ser jeg Skildtet, hvaar der staaer: „For Mænd!"
Ned i den Onnerjordiske jeg farer,
Ej for min Skjærv at give tyst i den —
Et Fredens Paulun jeg mig søger bare!

Oh, der faar Tanken Tid og blidden Ro
Hjem, Hjem til Snolderød den ildsomt svæver,
til Kykkenhavens Kaal og Hviddero
Bag Huset, som sin lille Skosteen hæver.
Der søger Sporren mit paa Gaden glad
J Hestens Affal sig den søde Kjærne.
Oh, kald en herlig Sol kuns Axelstad
For mig er Snolderød en Lykkestjærne!

Lille Niels (der tripper forventningsfuld lige før Fyrværkeriet skal brændes af): — Mo'r — Mo'r, jeg skal paa W. C., men jeg er bange for, at det skal futte af imens!

Eberth-Sagen

En Undskyldning let man bekommer,
dens Værdi er ej større end før,
og dog — fra en Birkedommer
har den endnu en Smule Valeur.

Vekselllerer Mogensen

Fart som en Gal og i Blinde!
Nu maa han ta' Følgen af Skaderne!
Endnu er Tiden ej inde
til Flyvemaskiner i Gaderne.

Tegninger af Alfred Schmidt

Kampen om Shakespeare

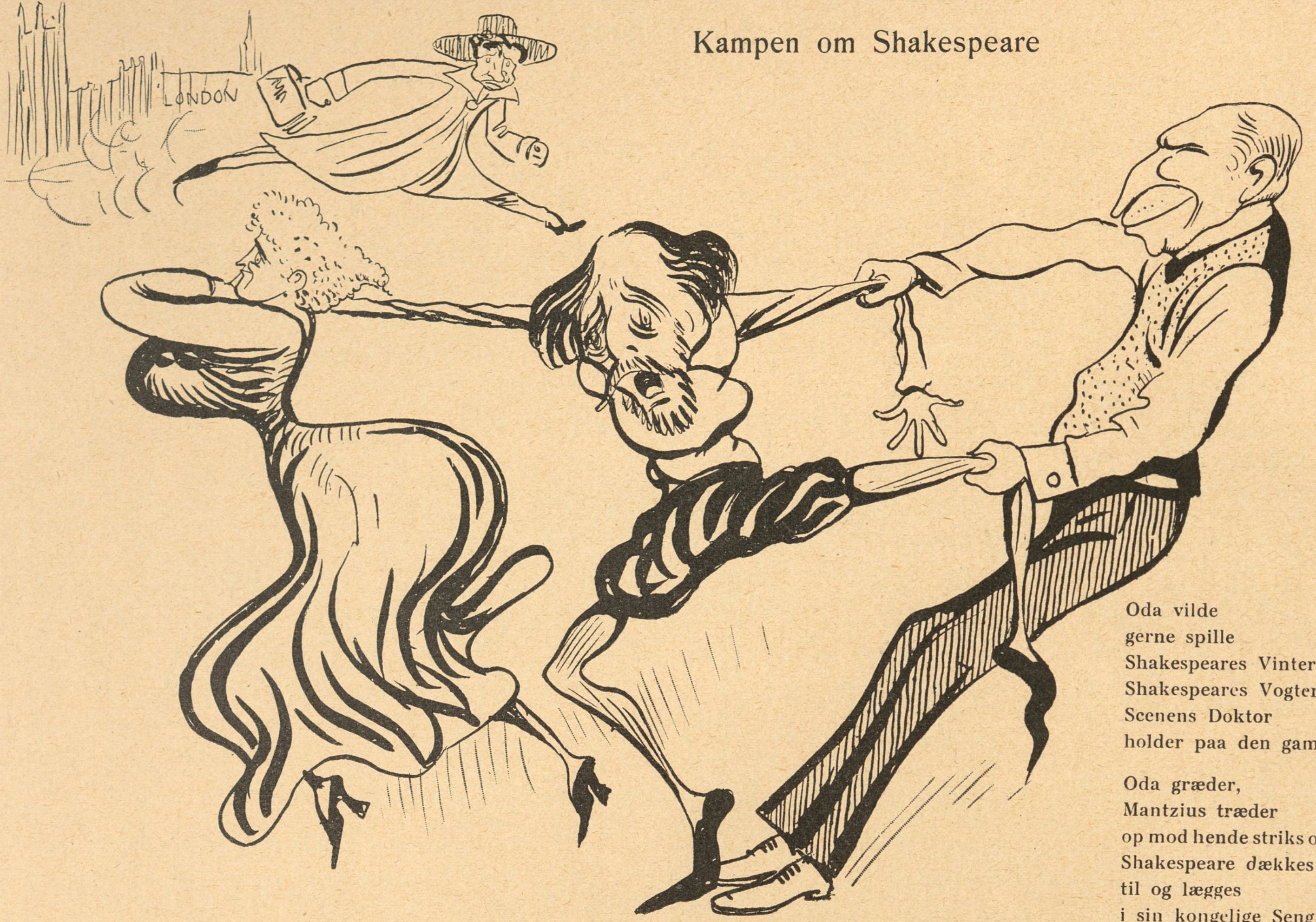

Oda vilde
gerne spille
Shakespeares Vinteræventyr.
Shakespeares Vogter,
Scenens Doktor
holder paa den gamle Fyr.

Oda græder,
Mantzius træder
op mod hende striks og streng.
Shakespeare dækkes
til og lægges
i sin kongelige Seng.

Charlotte i Buckingham-Palace

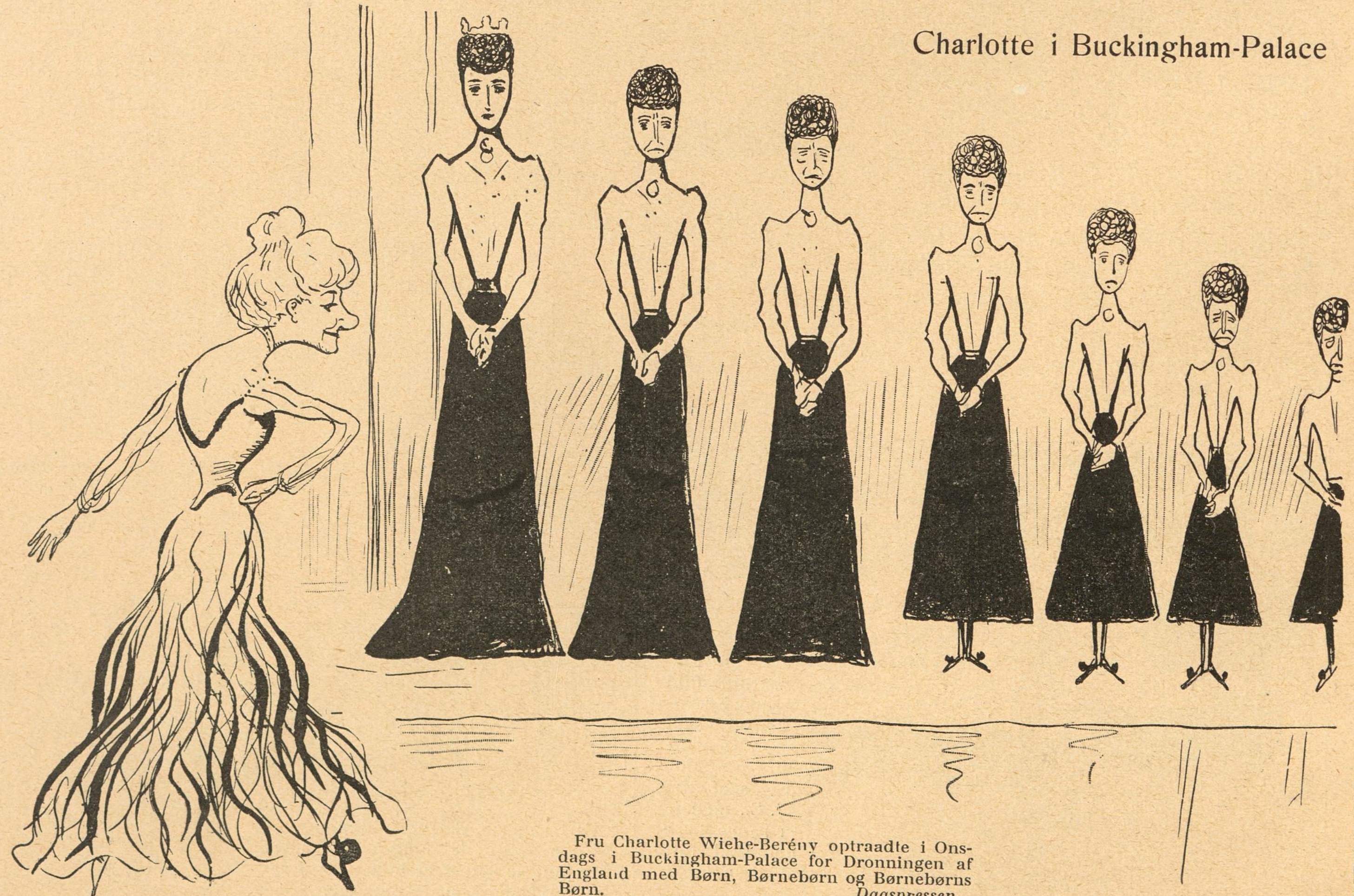

Fru Charlotte Wiehe-Berény optraadte i Onsdags i Buckingham-Palace for Dronningen af England med Børn, Børnebørn og Børnebørns Børn. *Dagspressen*

Klods-Hans er altid yderst aktuel. Enhver egnet Begivenhed i vort offentlige Liv behandles ligesaa hurtigt som i andre Ugeblade, til hvis Fremstilling der ikke stilles kunstneriske Krav.

Tegning af Alfred Schmidt

— Skønne Dame, vil De virkelig ikke tillade mig —
— At gaa Deres Vej hurtigst muligt, jo, det ved Gud jeg vil. JOURNAL AMUSANT

Han: — Aah, dejligste Kvinde, vil De ikke være mit Livs Sol?
Hun: — Tak, Solen er Millioner Mil borte fra Jorden, saa det kan jeg ikke have noget imod. LUSTIGE GESELLSCHAFT

— Hvorfor sørger De?

— For Hullet i min Hat!

FLIEGENDE BLÄTTER

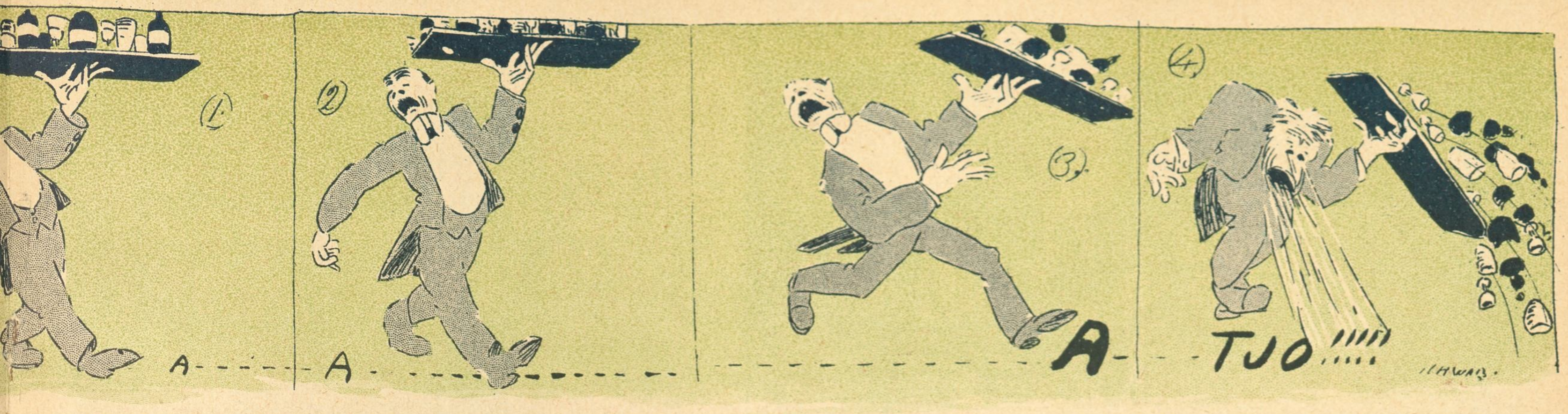

SÖNDAGS-NISSE

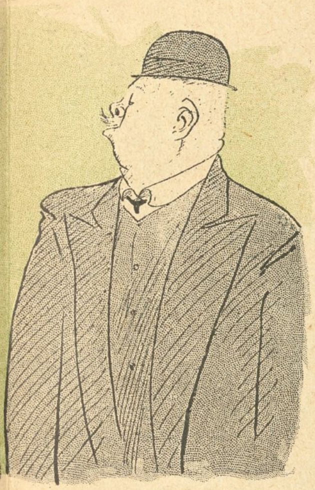

Den vänliga gamle mannen: — Förlåt mig, herr Lundgren är väl händelsevis inte son till min gamle vän, apotekare Lundgren?

Herr Lundgren: — Nä, dä ä ja inte, å jag ska säja herrn at vore jag dä, så vore dä min själ inte händelsevis!

FÖRGÄT MIG EJ

Turisten: — Sig mig engang, lille Ven, hvad vilde du gøre, hvis jeg tog et Kys fra dig.

Pigen: — Ingenting. Min Kæreste Frantz, der ligger der ovre i Høstakken, vilde gøre det Hele.

LUSTIGE GESELLSCHAFT

— Jeg har faaet en lille Bro'r.
— Hvad siger din Fader til det?
— Han gav Mo'r en paa Kassen.

JOURNAL AMUSANT

Situationsbillede fra Sommerferietiden

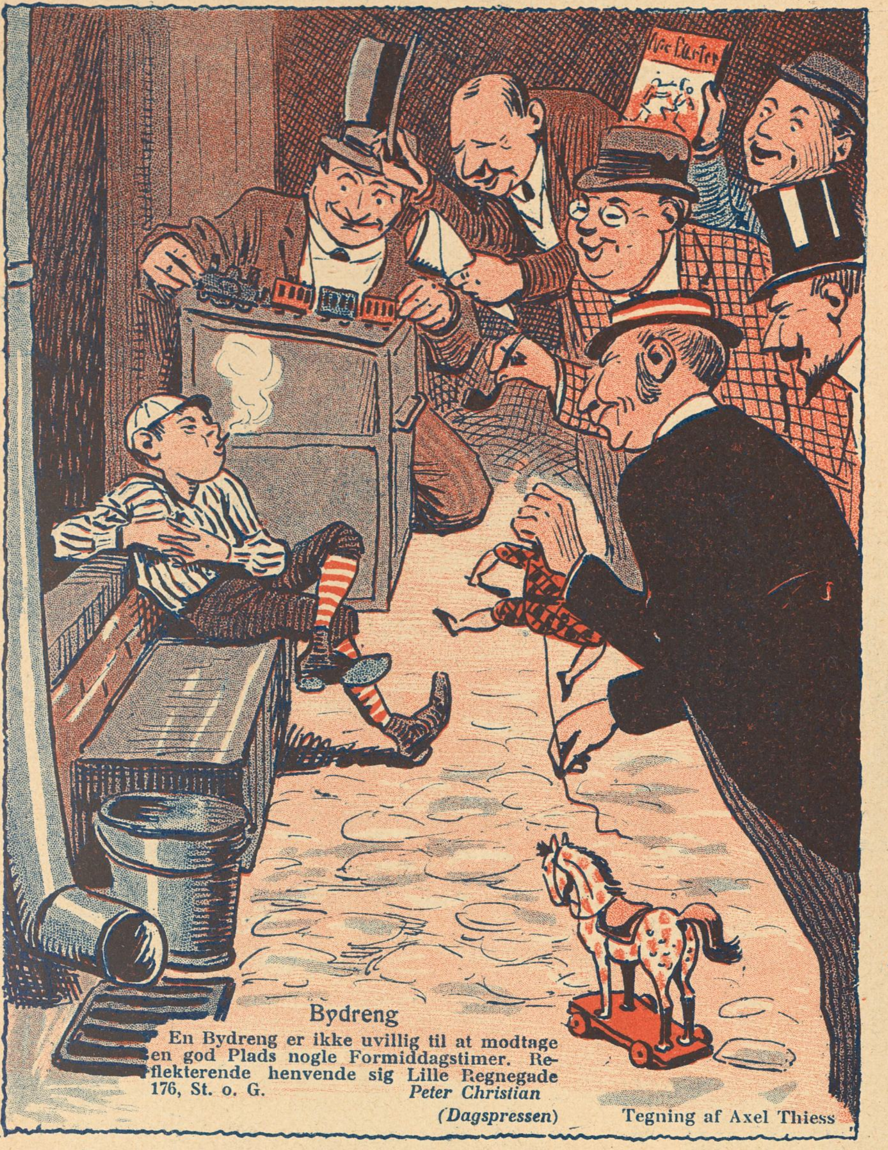

Bydreng

En Bydreng er ikke uvillig til at modtage en god Plads nogle Formiddagstimer. Reflekterende henvende sig Lille Regnegade 176, St. o. G. *Peter Christian*

(Dagspressen)

Tegning af Axel Thiess

Fyrst Bülows Afsked

Kejseren: — »Bernhard, Adjøs ich muss soeben leider Dig Din Abschied geben«.
Bülow: — »Ich danke, jeg har faaet mer end nok,
tag Du Dig nu selv af »den sorte Blok«,
min gode Keiser«, und eins, zwei, drei
fordufted Bülow til Norderney.

KAMMERHERRE ROTHE

I Statskalenderen er der hele to Kammerherrer Rothe, men i København er der kun én, og det at være Københavns egen Kammerherre er hundrede Gange mere end at være Statskalenderens ene.

Kammerherretitlen er endnu ikke bleven saa grinagtig som Etatsraadstitlen; der er enduu ligesom lidt af Forgyldningen tilbage paa den gamle Nøgle. Men i og for sig behøver netop C. A. Rothe slet ikke nogen ydre Nimbus; han selv er simpelthen Guld Værd. Han er en Værdi for Københavns offentlige Fysiognomi, han er vistnok nu Tivolis eneste Kammerherre. Hans rare, elskværdige Ansigt kan ligefrem ikke undværes.

Og hvad har Rothe ikke været for det populære Hof i det gule Palæ? Han har været alle Valdemarbørnenes Tivoli. Kammerherre Rothe er saavel Københavns som Amaliegades egen rare, gamle Onkel.

Klods-Hans har Landsudbredelse; fra Skagen til Gedser, i By og paa Land, overalt læses Klods-Hans fra Uge til Uge.

Annoncer til Klods-Hans fra Udlandet.

For Tyskland, Østrig-Ungarn og Schweitz's Vedkommende modtages alene Annoncer gennem Rudolf Mosses Annonceekspedition i Berlin og dette Bureaus Filialer i Breslau, Chemnitz, Køln a. Rh., Dresden, Frankfurt a/M., Halle a/S., Hamburg, Hannover, Leipzig, Magdeburg, Mannheim, München, Nürnberg, Prag, Stuttgart, Wien, Zürich. Annonceprisen er 60 Pf. pr 50 m/m bred Nonp. Linie (Rudolf Mosses Normal-Liniemaal Nr. 3).

Bulgarsk Yoghurt Mælk

Den af Lægerne anbefalede Bulgarske Yoghurt Mælk faas i 1/2 Pots Flasker à 30 Øre (20 Billetter à 10 pCt. Rabat) **fra Trifoliums Mælkeforsynings 37 Mælkevogne**, fra Kontoret Fabrikvej. Telef. Godthaab 510, 518, samt fra Udsalget, Dronningens Tværgade 4.

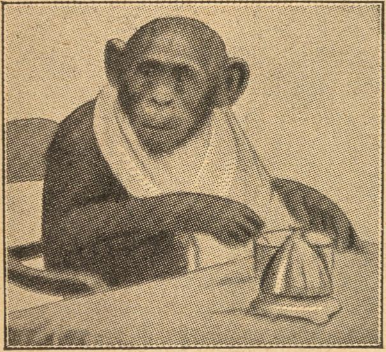

Chimpansen Grethe spiser til Middag Kl. 3 i Zoologisk Have.

Fergan

Eneberettiget

Denne organiske Jernmikstur anbefales af Læger som et fortræffeligt styrkende og bloddannende Middel i Tilfælde af Blegsot, Blodmangel og Svækkelsestilstande af forskellig Art. Angriber ikke Tænderne. Faas med Brugsanvisning paa ethvert Apotek i Flk. à 1,65 og 1,00 Kr.

Leverandør til Hs. Maj. Kongens Hof.

Koleraen

Kommer den, saa bliver den ond, skal De sé,
men den har os endnu ikke naaet.
Vi har kun et Tilfælde Munddiarrhé,
som Hr. Zahle i Tinget har faaet.

Kammersanger Nissen

Om Vinteren en Operarøst
er sandelig »ej blot til Lyst«.
Men sommer-lystsejle med Wedike
er dog ikke det bareste Eddike.

Af vor sidste Post

Fr. D., Lemvig, *M. P*, *Ellen J.*, Nakskov, *E. K.*, Hillerød, *A. M.*, Fredericia, *R. M. F.*, Aarhus, *G. Chr.*, *R. J.*, Kolding, *Marius M.* — Honorar er afsendt.

Craftus idiotica — Det var dog et ualmindelig beskedent Mærke, De har valgt Dem. Men undertiden lønner det sig at være beskeden. Her er Deres lille Brander:

»A: Hvad syntes du om Sommerrevyens fremskudte Forter? — B: Fremskudte! Jeg synes virkelig, de var blevne til-Bage-skudte!«

Han: — Hm! — Undskyld, Frøken — — mit Navn er Hansen.
Hun: — Aa, jeg be'r — det kan De jo ikke gøre for.

M. P. — Tegningen er ikke saa tosset, som Hr. Hansen ser ud til at være. Blot forekommer det os, at hans Arm er anbragt lidt besynderligt, som om den udgik fra Midten af Brystet, hvormed ikke skal være sagt, at det er Deres Fejl. Det kan jo naturligvis være medfødt. I saa Fald er han en overordenlig interessant Deformitet.

B. M. — Deres Udkast til et Monument for Louise Rasmussen som »Grundlovens Giver« er ikke saa galt. Men vi er ikke rigtig sikre paa, at det vilde klæde Grevinden at komme paa den høje Hest, selv om det maaske vilde more Hr. Borgbjerg at se hende der.

Edm. L. — Deres Digt »Kvindens Pris« har vi gennemlæst uden at fatte Humoren i det. Da vi mente, at dette muligvis kunde skyldes manglende Opfattelsesevne hos Redaktionen, af hvis Medlemmer uheldigvis et Par af de skarpsindigste Hoveder for Øjeblikket er bortrejst, har vi søgt ganske særlig sagkyndig Bistand hos den nuværende Indehaver af Carl Møllers Legat for Humorister, Hr. Harry Søiberg. Men da selv han ikke viste mindste Tilbøjelighed til at smile, vil De maaske forstaa, at det er med en forholdsvis god Samvittighed, vi har ladet Deres Vers vandre ned i Papirkurven paa deres ikke absolut ulastelige Versefødder.

V. F., Charlottenlund — »Kære Klods-Hane! Nu har jeg sendt saa mange Vittigheder ind til dig og ikke én er bleven optaget. Vil du nu ikke være saa elskværdig at optage dette lille Vers. Din Ven V. F.«

Da der er hele tre Vers, ved vi ikke, hvilket det er, De ønsker optaget. Men vi kan jo aftrykke det første, der lyder saaledes:

»Til Flyvemaskinen Rulle-Marie!
Vor Rulle-Marie nu ruller lidt sen
Henad den ny Væddeløbsbane.
Kan hænde, den ej mer kan flyve igen,
Da den er kommen helt ud af Vane.
Du er ikke skabt til Højhed og Blæst,
Ved Jorden at blive, det passer dig bedst.«

Det er os en personlig Glæde at kunne tilføje, at Redaktionen ganske tiltræder Deres i sidste Linje udtrykte Opfattelse.

K. — Deres Udklip af Frederiksborg Amts Avis har fyldt os med den Glæde, som virkelig skøn Lyrik altid bereder poetisk følende Gemytter, og som vi er sikker paa, at vore Læsere vil dele. Vi aftrykker Digtet blot en Smule forkortet:

»Nu i Sommerens Velmagts Dage,
benyt saa endelig Tiden.
Dem, som vil en Skovtur tage
baade for stor og liden.

Naturen skønnest man har
det er ude i Gurre.
Der er Luften saa sund og rar,
Idylligheden for een surre.

Naar man er træt af Luftens Varme,
saa trænger man til noget at nyde,
enten det saa er koldt eller varmt,
i *Marianelund* lader det sig byde.

Hvo, som vil en Madkurv medtag',
er hjertelig velkommen til Lunden.
Et Lysthus de finder efter Behag,
der samles vi og putter i Munden.«

Eline, Nakskov — »Skønt jeg sidste Gang fik over Næsen for min Vits, vil jeg endnu en Gang forsøge Lykken, thi den, der intet vover, intet vinder.«

Hans: — Du var ikke med Skolen i Vandet idag, Richard, havde du Vandskræk?
Rikard: — Nej, men jeg maa ikke gaa i Vandet for Mor, før jeg kan svømme!

KØBENHAVNS CYCLEFABRIK — DANSKE HAMLET CYCLER

Hamlet, Kjøbenhavns Cyclefabrik. Fabriksudsalg **Kjøbmagergade 64,** Hj. af Kultorvet.

Indreg. Varemærke.

Udstillingsbesøgende, husk Banegaardsrestaurationen i Aarhus. **Hurtigste Servering. Fineste Smørrebrød. Stort Udvalg i á la carte Retter.**

MÆRKE: KOKKEPIGE

Vega Palmin

MÆRKE: SOLSIKKE

Garanteret reneste, bedste og mest økonomiske Plantefedt til al Husholdningsbrug.

Flade Frokostkasser kan rumme 8 à 10 Stk. Smørrebrød, kan med Lethed ligge i en Dokumentmappe. **Pris 1 Krone.** Bøgelund-Jensen, Specialforretning i Køkken-Udstyr. **Helmerhus.**

Ældste danske Produkt

ALFRED BENZON MALTEXTRAKT

uovertruffet det bedste.

Colgate's

Cashmere Bouquet
Sæbe, Parfume og Pudder,
Barbérsæbe i Nikkel-Daaser.

Tandpasta i Tuber.

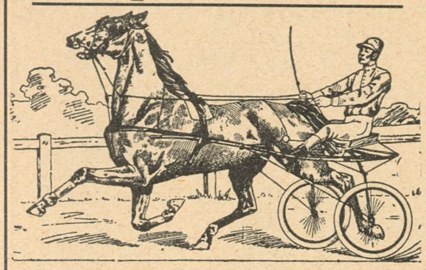

DET DANSKE TRAVSELSKAB.

Charlottenlunds Traverbane.

II. Sommermeeting.

Søndag den 25. Juli
Onsdag „ 28. „
Søndag „ 1. August.
Onsdag „ 4. „
Søndag „ 8. „

Photos, Kunstnerstudier, 350 Miniatur, 30 Visit, 1 Cabinet for 1 Kr. (Frimærker). **O. Schladitz & Co., Berlin W. 57, Kd.**

Brug altid **Aggerbecks** ægte Iris Sæbe 25 Øre.

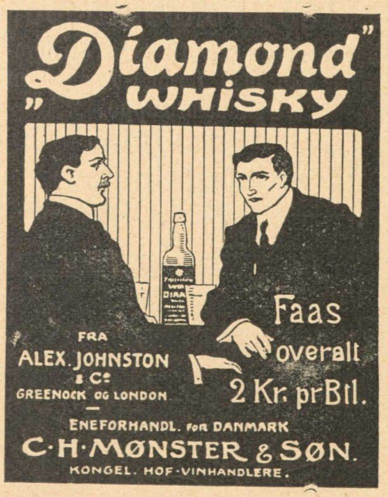

Fortræffelig ræsonneret! Bare Kurage! Saa kommer det altsammen! Deres Smaafyre er pudsige, og Teksten er ikke mindre pudsig.

A. M. — Mesterværker er Deres Tegninger, som De meget rigtig bemærker, ikke, men hvor mange Mesterværker findes der i det Hele taget! Vi er taknemlige for mindre, og kan i hvert Fald benytte hosstaaende. Blot maa vi bede Dem gøre Tegningerne mindre gnidrede og udføre dem med en tydeligere og mere udpræget Streg for Reproduktionens Skyld.

— Nommer sejsaafirs mælder Hr. Skesanten at te mi Kolb haar brækket sej ve aa fald nier.

Bobs, Vedbæk — Kære Frk. Bobs, De er formodenlig saa ung, at De slet ingen Forestilling har om, hvor gamle de Vittigheder er, De har sendt os. Men Forskellen paa en Kattekilling, der er et Misfoster, og Rødspætten, som er en Vandskabning, har allerede været kendt af utallige Generationer, før den naaede til Deres Bevidsthed.

Saadanne Skuffelser bereder Livet os alle; maatte det ikke berede Dem nogen alvorligere. Til dette Ønske føjer vi vor ærbødige Kompliment. Thi vi har en Anelse om, at De er meget sød.

5220 — Forsaavidt Deres Idé kan være Udstillingen i Aarhus til nogen Nytte, har vi intet imod at bringe den videre, selv om vi ikke tror stærkt paa Muligheden af dens Realisation:

»Jeg beder om Plads i Deres Blad,
Hr. Redaktør.
Jeg har et Forslag, som kan give
Penge.
Lad alle vore Gæster se Alberti
i Forhør,
Saa vil i Tusindvis de frem sig
trænge.
Han har jo kunnet trække Millioner til sig før,
Og vi bør alle give ham vor skyldige Honnør,
»Den hvide By« og ham en sidste
Chance.«

R. J., Kolding — Vitsen gør Indtryk af at være oversat, men den er ganske snurrig. Derfor lader vi den passere:

»A: Som Bajrer er De ganske vist berettiget til at føle Dem tørstig . . .

B: Ja, ser De, jeg er ikke blot født i Bajern, men i Ølhovedstaden München og det vis à vis Kongens Bryghus, ovenikøbet i et Værtshus og endda paa Solsiden. Og, saa skulde man ikke være tørstig!«

Kylle og Lotte — Da De kun er fyldt atten Somre, kunde det aldrig falde os ind at være stræng i vor Dom om Deres »Maanevise«. Men vi har dog et Par beskedne Indvendinger at gøre med Hensyn til følgende Vers:

»Du ser saa megen Kærlighed
Men sladrer ej om det, du ved,
Du lyser op for elskte Par,
Du er saa sød, saa god og rar.

Du selv maa nøjes med at staa
Paa Himlen og at se derpaa,
Og intet af den Herlighed
Du faar og ingen Kærlighed.

Du ingen har at kigge til
Og ingen Kys dig give vil,
Du ingen sød Veninde har,
Og ingen dig om Halsen ta'r.«

Redaktionen kan ifølge Sagens Natur ikke have noget imod, at Deres Veninde tager Dem om Halsen. Men vilde det alligevel, i Betragtning af, at De er atten Aar, ikke være rimeligere, at det var en Ven, som gjorde det. Forsaavidt De skulde være enig med os heri, vil det fornøje os atter at høre fra Dem, selv om det bliver paa Prosa.

Fru eller Frk. Martha, Nykøbing F. — Den bedste af Vittighederne har for Aar og Dag siden staaet i Klods-Hans.

C. S., Grenaa — Der var i hele Bunken ikke en eneste Vits, hvis Bekendtskab vi ikke har gjort for mangfoldige Aar siden.

A. *M.* — Vittigheden har staaet i *Politikens* »Tik-Tak«.

J. L. — Saa længe der har været Balloner til, er der ogsaa bleven sagt nøjagtig den samme Morsomhed om kvindelige Passagerer og deres »Nedkomst«. Saa nu er den ikke saa morsom længere.

G.Chr. — Det største af Billederne lader sig ikke gengive, og Kapelmester Piasentier ikke tilstrækkelig interessant. Det tredje Billede vil De finde her.

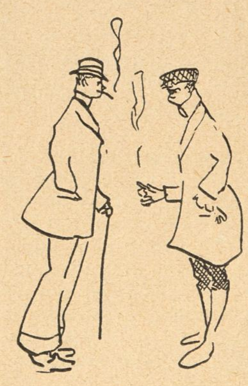

— Der var vist mange Mennesker til Klampenborg igaar.
— Ja, det var værst om Formiddagen; der var mange Tog, hvor Folk ikke kunde komme med.
— Saah!
— Ja, det var nemlig Godstogene.

NB. Indsendte Bidrag, saavel Tegninger som Tekster, opbevares ikke og tilbagesendes kun, naar Porto vedlægges.

Odense. **C. F. Simonsen.**
Energ. Incasso overalt i Provinserne. Prompte Besørgelse. - Personlig Ledelse.

Randers. Sagfører **Marius Christensen.**
Incassationsforretning for Jylland. Øjeblikkl. Afregning. Omg. Ekspedition.

Skive. **Bøttern.**
Sagfører. Incasso overalt i Jylland. — Hurtig Ekspedition og Afregning. —

Thisted. **A. Gade.**
Sagfører. Handelsincasso.

HOTELLER.

Aalsgaard. **Aalsgaard Badehotel.**
pr. Aalsgaard St., 1½ Times Rejse fra Kbhvn. Smukkeste Beliggenhed og Sandstrand. Værelser med Pension fra 4 Kr., uden P. fra 1½ Kr. Al Komfort. 12 Billeder Aalsgaard og Omegn gratis. Postadr. Hellebæk. Tlf. Helleb. 22.

BÆKKELUND.
Sommer-Etablissement pr. Bækkelund St.
Jyllands smukkeste og historiske Egn. Anbefaler sig til Foreningers Udflugter. Bestillinger paa større og mindre Selskaber modtages. Pensionspris 3,50 Kr. pr. Dag efter længere Tids Forløb gives Moderation. Telefon 178 a Viborg. Baade og Bade forefindes i Hald Sø.

ESBJERG.
A. Eeg's Palme- og Vinterhave,
største og eleganteste Restaurant. Daglige Koncerter af udenlandske Musikere.

Fakkegrav Badehotel: Smuk og sund Beliggenhed ved Udløbet af Vejlefjord. Store Skove og gl. terrasseformig Park Saltholdige Bade. Solbade. Lyse og luftige Værelser med Udsigt over Fjorden. Pensionspris: Kr 4,00. Dampbaadsforbindelse med Vejle 4 G. daglig Telef. Postadresse: Daugaard Station.

Jydsk Telefon Nr. 6 — Statstelefon Nr. 23.
Hoffmanns Hotel,
Frederikshavn.
Byens første Hotel. Omnibus ved Toge og Dampskibes Ankomst.
Telegr.-Adr.: Hoffmanns. Erik Balle, Indehaver.

Frederikshavn. **Central-Hotellet.**
Tel. 136. Nærm. Hotel v. Baneg. Elekt. Lys. 1. Kl. Køkken. Lagrede Vine. *Georg Christensen.*

Frederiksværk. **Hotel Arresø** (forh. Centralhotellet).
Byens største Hotel med Theater og Have. Pension 3½ à 4 Kr. Foreninger modtages.

Hjørring. **„Hotel Skandinavien"**
Byens første og største Hotel. *J. A. Jensen.*

Løgstør. **Hotel du Nord.**
Byens ældste, største og bedste Hotel. W.C. *Edv. Jensen.*

Næstved. **Hotel Bellevue.**
2 Minutter fra Banegaarden. 1ste Kl. Værelser. Kr. 1.00—1,50. Prøveværelse. Tlf. 227. *J. C. Jørgensen.*

NØRRESUNDBY.
Hotel Royal
Nyt 1ste Kl.s Hotel.
H. H. Carstens.

Odense. **Hotel St. Knud.**
1. Klasse. Vestergade 64. Telefon 84 og 1441. *Carl Schmidt.*

Roskilde. **Jernbanehotellet.**
Vis à vis Banegaarden. Godt Køkken. Moderate Priser. Elektrisk Lys, W. C. *R. Hansen.*

Skive. **Skyttes Hotel.**
Nærmest Banegaarden. W. C. elektr. Lys. Værelser fra Kr. 1,50.

Taarbæk **Badehotel.**
Tlf. Bellevue 63. Store Værelser med Balkon og fuld Pension fra Kr. 4.50. *H. Wittmack.*

ULVEHAVE BADEHOTEL
pr. Vejle. 20 Minutters Gang fra Vejle og Munkebjerg. Telefon: Vinding Nr. 7. Hotellet er smukt og stilfuldt monteret. Altan for hvert Værelse, henrivende Beliggenhed ved den for sin Skønhed berømte Vejle Fjord. Fjorddamperne anløbe Hotellets Dampskibsbro. Fuld Pension 4½ á 5 Kr.

Viborg. **Jernbane Hotel.**
Værelser Kr. 1.25 à 1.50. *P. Seiersen*

SAGFØRERE.

Aarhus. **Chr. Birch.**
Overretssagfører. Søndergade 11. Tlf. 1764.

Aarhus.
Sagførerfirmaet Christensen & Jensen, Frederiksgade Nr. 1, Telefon 241. Incasso. — Søsager.

Assens. **C. Birkholm-Christensen.**
Handelsincassationer. - Hurtig Afregning.

Nykjøbing Mors. **Birger Hoff.**
Sagfører, cand. juris. Incassoforretning. Hurt. Afregn. Forespørgsler besv. gratis.

Silkeborg Vandkuranstalt
Kroniske, medicinske Sygdomme — Nervesygdomme — Rekonvalescens.
(Sæson 1. Juni—1. Septbr. — Pris 5—10 Kr. dgl. for alt.)
Overlæge: Dr. med. Erik E. Faber.
Nyt Prospekt udleveres gratis hos D'Hrr. Boghdl. **Jac. Lund, Siegfr. Michaelsens Eftf.** og **Vilh. Tryde** samt i **Rejsebureauerne** i København.

Elegant Haarklipning.
Købmagergade 25, 1. Sal.
I. Loldrup.

Brødrene Poulsens
Handelsgartneri, Peter Bangs Vej 30, Tlf. Godth. 317. Leverer blomstrende Blad-, Hænge- og Altanplanter. Altanbeplantn., Haveanl. og Vedligeh. udf.

Silke-Cravates. * Største Udvalg. Bedste Kvaliteter. * **Silkehuset.** * Bedste Kvaliteter. Største Udvalg. * Silke-Paraplyer.

Kjøbenhavns Laane- og Diskontobank
Foretager alle almindelige Bankforretninger.
Køber og sælger Obligationer og Aktier.
Udsteder Checks og Rejseaccreditiver.
Modtager Indskud paa Bankbog og Indlaan.

English House
Frederiksberggade 2.
Hj. af Gl. Torv. Telefon 8068.
Engelsk Herreskræderi.
Moderne Herrelingeri.

Intet til Haarets Pleje kan sammenlignes med **Gothenborgs Is-Vand,** renser, styrker og forfrisker som intet andet. Faas overalt, En gros hos: Madsen & Wivel, Kbhvn. — Bruun & Andresen. Kbhvn.

Kodak.
Fotografiske Artikler.
Telf. 944. **D. A. Paludan.** Aarhus.

Bestil hos Deres Gartner en Daase Engelsk Blomstergødning Clays Invigorator, og De vil hurtig iagttage en forbavsende Trivsel hos Deres Potteplanter. 1 Pd. 50 Ø., ½ Pd. 35 Ø. i lugtfri Blikdaaser med udførlig Brugsanvisning. Eneforhandler for Skandinavien: L. Dæhnfeldt, Odense.

Aarsleffs Esprit de Valdemar anbefales som den mest forfriskende Parfume.

Amagertorv 25.
Landmandsbankens Hjemmesparebøsse
giver daglig Anledning til at spare! Den tømmes engang om Maaneden af Bankens Bud. Bestillinger kan ske skriftligt eller pr. Telf. H. 579.
Den Danske Landmandsbank
Amagertorv 25.

CHAPCHAL FRÈRES
10 STK. 20 ØRE **Reseda Nº 18.** 25 STK. 50 ØRE
ÆGTE RUSSISK CIGARET

Det er livsfarligt
at køre paa Cycle, naar Cyclen ikke er forsynet med Jeppesens Forgaffelsikring. Den koster 5 Kr. og paasættes i Løbet af et Kvartér. Faas hos alle Cyclehandlere og hos Fabrikanten. Østerbrogade 36.

Det eneste hygiejnisk fuldkomne, i Anlæg og Drift billigste
VARMEANLÆG FOR VILLAER
er det forbedrede amerikanske Central-Friskluft-Opvarmning.
Installeres i enhver — ogsaa ældre — Villa. Forlang Prospekt.
K. Thomsen. Vester Voldgade 2. København B.

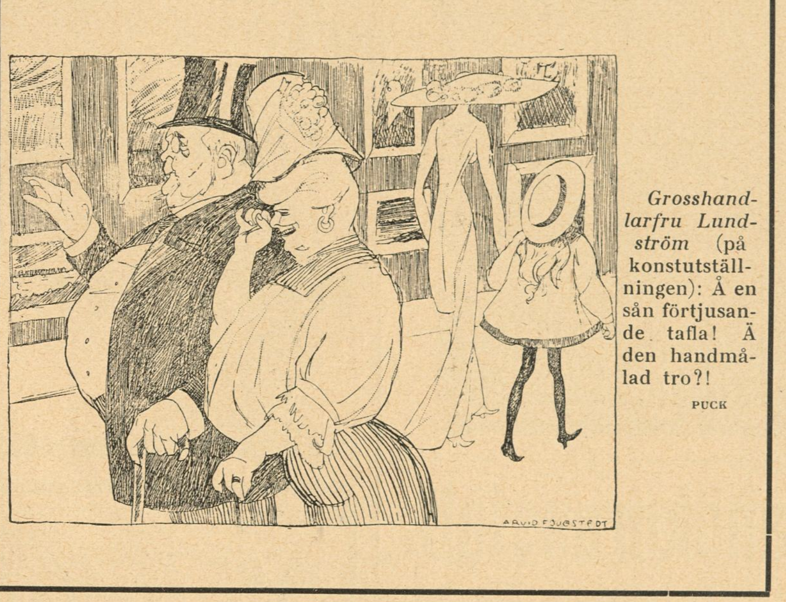

Grosshandlarfru Lundström (på konstutställningen): Å en sån förtjusande tafla! Å den handmålad tro?!
PUCK

Det originale Maltet Brød fra Schulstad & Ludvigsen kendes paa at det altid bærer dette Mærke

Den nye Brødskærer „Fix“ skærer let al Slags Brød i glatte Skiver. Patent Ludvigsen. Faaes hos alle Jsenkræmmere

Stempler Signeter Clichéer Mærkeplader Poul Bøttcher, Aalborg

HERM: N PETERSEN & SØN
Etableret 1849.
Bredgade Nº 23

LEVRING & LARSEN
104. GL. KONGEVEJ 104
aut. Installør af elektrisk Lys

GLOBUS JUVEL Spise-Chokolade

Møbler fra eget Værksted, 10 Aars Garanti. **Komplet Spisestue 158 Kr. Lille Udbetaling.** Frederiksborggade 19 v. Boulevarden.

Fuldstændig gratis
og franco, samt uden at De paatager Dem nogensomhelst Forpligtelse til at købe noget, erholder De vort store danske Hoved-Katalog over de bedste Cykler Mærke „Jagdrad“. Fineste Præcisionsarbejde, derfor 2 og 5 Aars Garanti. Prima Cykler med Klokkelager, complet med Pneumatik Kr. 45.—, 53.—, 54.50, 57.—, 58.— o. s. v. Stort Udvalg i Tilbehørsdele, Pneumatik, Symaskiner, Musikinstrumenter, Elektriske Lommelamper, Staalvarer, Ure og Skydevaaben.
Salg direkte til Private.
De tyske Vaaben og Cyklefabriker, Kreiensen 29. Tyskland

d'Hrr. Kelnere og Musikere.
Fine sorte Benklæder fra 11 Kr. Parret, Schalsveste 3 Kr.
Specialitet: Kelnerjakker.
Brugte Herrekjoler, Diplomatfrakker, Sommer- og Vinterfrakker sælges billigt.
Værnedamsvej 20. Mezz. Petersen Avnsø

Indregistreret

Har De Tandpine
brug Chr. V. Mendes berømte **DENTIN**
som hurtigt stiller de heftigste Smerter.
Faas i Glas à 45 Øre.
9, Kronprinsessg. ny Materialh. 9
København K. — Telefon 8418.
Forlang udtrykkelig
„Chr. V. Mendes Dentin

Hobro Maltekstrakt

Fotograf EMIL CLAUSEN, Frederiksberggade 34. 2den Sal. Empire Visit 1,50 pr. Dusin. Telefon 8050. Aabent 9—7.

Have- og Gravgelændere,
saavel af smedet Jærn som af Jærntraad, leveres fra 4 Kr. pr. løbende Alen, samt elegante og billige Jærnporte. Illustreret Priskurant tilsendes. Ordres til Provinserne ekspederes. Mange Anbefalinger foreligger.
Telefon 2790.
V. Fiedler, H. C. Ørstedsvej 30.

Dir. A. CARLSEN, Ing. Kapt. M. Ing. F.
DANSK PATENT KONTOR
Ø 5570
KJØBENHAVN, B.
Jærnbanegade 6.

ooo Wilsons ooo
Gummivarelager
Gothersgade 12, København.
Alle Sygeplejeartikler mod Efterkrav. Ill. Prisliste.

* Fonnesbech's The. Østergade 10. Telefon 252. * Fonnesbech's The. Østergade 10. Telefon 252. *

FRA ALFRED BENZONS FABRIKER

HÆMATIN-ALBUMIN TABLETTER

Koncentreret sterilt bloddannende Middel.
1 Kr. Æsken.

FAAS PAA ALLE APOTEKER

Yale Laase & Nøgler Ny Østergade

Grand Hotel
ODENSE.
Største og fineste Hotel paa Fyn.
Elektrisk Lys og W. C.
Telefon paa Værelserne.
James Perrot.

Carlsberg Pilsner

Idealet af Pilsnerøl.

UOVERTRUFFEN TIL FREMBRINGELSE AF EN SMUK HUD
KALODERMA-GELÉ & KALODERMA SÆBE.
GRAND PRIX VERDENSUDSTILLINGEN ST. LOUIS 1904.

KALODERMA F. WOLFF & SOHN. KARLSRUHE.
FAAS PAA APOTEKERNE SAMT I PARFUMERI & FRISØR-FORRETNINGER.

Køb

„Hold mig i Haanden"

16 Sider for 10 Øre.

Københavns Vandkuranstalt.

Anbefaler alle medicinske Bade.
Toldbodvej 7. Telefon Palæ 659 y. Kbhvn. Forlang Prospekt.

Det tabte Paradis

Fritz (der lige har faaet Prygl af sin Fader): — Aah, Mama, hvor lykkelige kunde vi ikke have levet, om vi ikke havde giftet os.

NAGELS LUSTIGE WELT

Voigtländer & Sohn, Aktiesels. ab. Optiske og Mekan. Værksteder i Braunschweig

Filialer i Berlin, Hamburg, Wien, Frankfurt a. M., London, Paris, Moskou, New York.

Med forøget Objektivafstand

og forhøjet Plastik.

Udvidet Objektivafstand.

Prisme-Binocles

til Brug ved Sport, Rejse, Jagt, Theater, Militær og Marinetjeneste.

Udførlig Kikkert-Liste Nr. 309 portofrit.

Kehlets Favorit Chocolade

CHRISTIAN F. KEHLETS
Favorit Chocolade
pr. Pd. 1,00, 1,20, 1,40, 1,60, 1,80.
Fineste Velsmag.
Største Næringsværdi.

JAVOL HAAR-PLEJE

Fint parfumeret

JAVOL dette styrkende Haarmiddel, kan nu ogsaa faas **fedtfri** i hvide Flasker. Anbefales til Haar som i sig selv er fedtholdigt.

JAVOL Shampoing Pulver. En Gang om Ugen bør Haaret vaskes med Javol Shampoing Pulver og daglig behandles Haaret med Javol.

Javol faas i Fl. à Kr. 4,00, 2,50, 1,50.
Javol Shampoing Pulver 15 Øre pr Pakke, 3 Stk. 40 Øre.

Hovedoplag: Trojel & Meyer, Kronprinsensgade 1, København.

STORM SKADEFORENINGEN „LY"
NÆSTVED
forsikrer Ejendomme overalt i
KONGERIGET DANMARK
Agenter antages. *Agenter antages.*

R. WENGLER.
AMAGERTORV 7.
Illustr. Prisliste franco.

Arb. Bryggeri „Stjernen".
Lager — Porter — Pilsner.
Mørk Skattefri.
Half and Half.

Musikinstrumenter.

Herophoner	Kr. 15,00
Plader	0,75, 1,00
Fonografer	4,00
Valser	1,00
Fotografiapparater	5,00
Elektr. Ringeapparater	3,50

H. P. Jensens Musikvarelager, Korsør.
Prisliste gratis.

Fineste Cognac til Prisen er
TØNDE COGNAC
Etiketten paatrykt „Flasken med Guld!"
erholdes overalt i Danmark
Carl Østberg & Sönner.

SINALCO
Alkoholfrit!
Er det guddommeligste De kan nyde.
Faas paa alle Restaurants.
Sælges hos de Handlende i 1/5 Liter Fl. à 12 Øre.
Eneste Fabrik i Danmark.
Dansk Aktieselskab „Sinalco".
Fabrik og Kontor: Amaliegade 28.
Telefon 5828.

Forlang vort nye Cycle-Katalog for 1909!
Herrer Agenter kunne skaffe sig en god Bifortjeneste ved at optage Ordres for os. Obs. Enestaaende billige Priser og Prima Varer. Skriv straks til
Dansk-Svensk-Staal-Aktieselskab,
Vesterbrogade 24, København B. Telefon 9122.

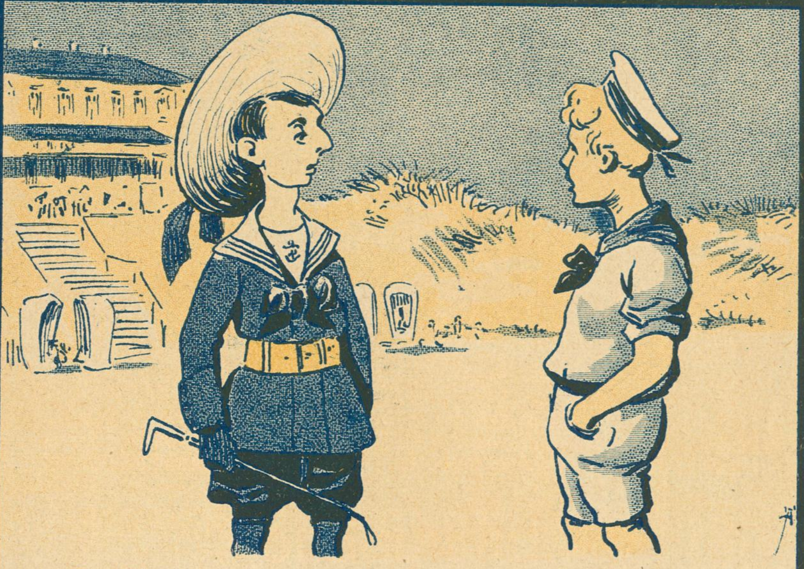

Den lille Baron: — Jeg skal sige Dig, at vi staar i Adelskalenderen!
Professorsønnen: — Jamen vi staar i Konversationsleksikonet — og det er meget tykkere!

Vibe-Hastrups Læder-Creme gjør Fodtøjet blankt og bevarer Læderet

SVENDBORG BRYGHUS
Bock-Øl
Lager-Øl
Pilsner-Øl
Dobbelt-Øl

til Menneskets Sundhed er den eneste ægte
Nephthys-Livs Essents
faaes overalt; en gros hos S. Madsen, Aarhus

Emil Brandts Vinhandel,
Hyskenstræde 10. Tel. 1390.
Udsøgte Vine fra 1. Klasses Huse anbefales.

MAGASIN du NORD
Righoldigt Lager af glat Linoleum og stort Udvalg af indlagt mønstret Linoleum findes i **Magasin du Nord**, der forhandler Varerne til Etablissementets kendte billige Priser.

STOMATOL
TAND CRÈME
PRIS 60 ØRE

Savon aux Violettes de Parme
fra C. RAFN's Fabriker, Aalborg, er dog den bedste af alle Sæber, skønt den kun koster **50 Øre.**

CLICHER
af enhver Art for
Bogtryk,
Messing, Zink og Kobber
Illustrering af Prislister
til ekstra billige Priser.
1. Kl. Tegnere.
Leverandør af Illustrationer til
KLODS-HANS
Telefon 5085.
Charles Hansens Repr.-Anst.
Pilestræde 19, Hj. af Silkegade.

Worning & Petersen's Xeroform Sæbe. pr Stk. 25 Øre

Fabriken Kureer
MOTORVOGNE MOTORCYKLER
Sejren er Kureers!
FORLANG OFFERTE
A. FRIBERG · SILKEBORG

Forlang
KATHRINEBJERG EDDIKE
MEDAILLE AF FØRSTE KLASSE VED UDSTILLINGEN 1888.

Edvard Jensen.
Silkeborg.
Specialfabrik for
Træ-Remskiver.

Central Hotel,
Raadhuspladsen 16, København B. Centralvarme, Elevater, elektr. Lys og Telef. paa Værelserne. Obs. I Vintermaanederne stor Moderation. Poul Møller.

Kasinol
Den ægte fint parfumerede af ca. 40 Læger anbef.
Kasinol Sæbe
25 Øre pr. Stk. Faas overalt
A/S N. N. Blumensaadts Fabr Odense.

Frederiksberg Gasværk.

Knuste Kokes . . . Kr. 1,70.
Hele Kokes . . . . . Kr. 1,45.
Hertil kommer Kørsel, Op- eller Nedbæring efter Takst.
Ordres modtages saavel til Afhentning som til Levering straks.
Kontor. **Gl. Kongevej 120,** Telf. 3607.
Hele Ladninger læsses frit paa Gasværkets Sidespor.

Peter Schannongs
Monumenter.
St. Kongensgade 84
(ved Marmorkirken),
hvor jeg træffes personlig.

Bogsamlinger samt enkelte Værker og Bøger købes til antagelige Priser.
M. P. Madsen, Nørregade 4,

A/S KØBENHAVNS FISKEFORSYNING
TELEFON 5028. KRISTIANSGADE. TELEFON 5048.

Det ny Missionshotel,
Helgolandsgade 4.
Telefon 6906. Svend Hansen.

Forlov elsesringe, Københavns 1ste Specialforretning.
Fabrikation ved elektrisk Motor, samt Udsalg
Th. Halgreen, Gothersgade 34. (lige for Regnegade)
Etabl. 1880. — Eget Værksted. — Telefon: Palæ 317. — Ingen Filialer

Haar Haar
Ingen skaldede eller graahaarede mere! Haar frembringes paa skaldede Hoveder. Haaraffald standses. Hovedømhed fjernes. Ny Metode med mit patent-anm. Massageapparat. Efter Prof. Linds Met. gives Haar den opr. Farve, organisk, ikke ydre Farve. Porto vedl. Foresp. besv. straks.
Fru Karen Møllers Klinik,
Norgesg. 2. Kbhvn. - Tlf. Am 711 x.
Læs!

TELF. 3522 TELF. 3522
Nationals Restauration
CARL JØRGENSEN

INDGANG VIS A VIS HOVEDBANEGAARDEN
anbefaler
udsøgte Diner's à 2 og 3 Kr.
Souper à 1½ Kr.
Hyggeligste Lokale.

Den franske Kunstindustri-Udstilling
paa Charlottenborg
er daglig aaben fra Kl. 10—8.
Entré fra 10—4 1 Kr., fra 4—8 0,50
Partoutkort gyldig for hele Udstillingstiden 3 Kr.

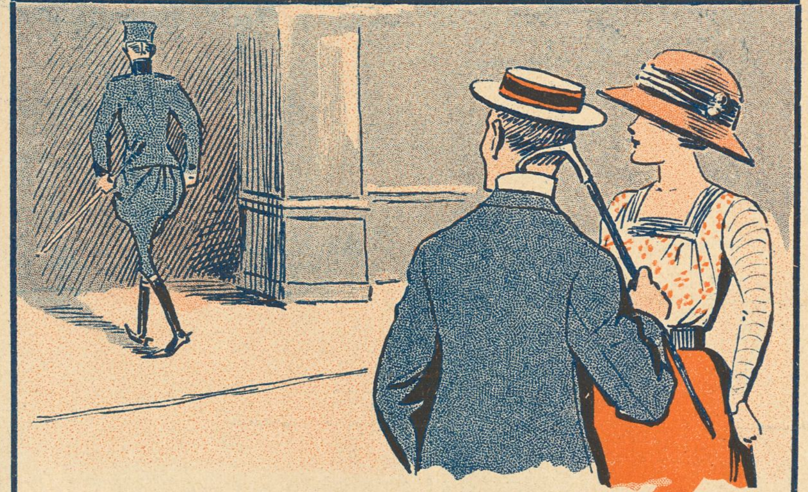

— Ved du hvad, Løjtnant Gyldenstjert kan da aldrig blive General.
— Hvorfor ikke det?
— Jo, ser du, han har saa tynde Ben, saa han ikke kan faa Plads til Generalsstriberne paa Bukserne!

"D.C.L." WHISKY

PHILIP MORRIS Cigaretter

Wyandotte
VARE MÆRKE
WYANDOTTE
Verdens bedste Rense- og Rengørings-middel.
Faaes overalt.

Caillers Chokolade
Hovedagentur: Brødr. Berg, København.

A. C. Gaméls patentbrændte **Java-Caffe.**
Kun ægte Java-Caffe af fineste Kvalitet.
Friskbrændt og malet hele Dagen.
Etableret 1805. **Udsalg: 27, Østergade.** Etableret 1805

Hermansen, Aarhus.
Lands - Udstillingens autoriserede Fotograf.

MITRA WHISKY
lagres paa
Sherry-Fade.
Scotch Import Ko. A/S.
Telefon 4610. Longangsstræde 25.

Vejle Havregryn

KORSØR MARGARINE.

Circus A. Ciniselli.
Hver Aften Kl. 8 pr. stor brillant Forestilling med stadigt vekslende Program. Optræden af alle første Rangs Attraktioner. Hver Søndag Kl. 4 Familieforestilling, hvortil hver Voksen har Ret til **gratis** at medtage et Barn.

Tilkendt Sølvmedaille København 1908
ÆSKULAP SUNDHEDS-BITTER
Tilberedt af Jens Dynesens Efterflg. AARHUS

Spis Middag
Kl. 12-2 el. Kl. 3-5. Rosengaarden 14.
Tjenestepigeforeningens Fagskole.

HINDSBERG
Bredgade 34 1. Kl.s Medaille Langgade 71 &
Smaa Flygeler.

Torpedo Frihjulsnav
er det mest efterspurgte og derfor det bedste.

Kgl. Hof-Forgylder
A. W. Mogensens Efterfølger,
Palægade 5.
Forgyldte Rammer i alle Stilarter.
Spejle, Skærme, forgyldte Møbler etc.
Fineste Opforgyldning.
Telefon Palæ 351.

LOTZES Hæmatogen Hæmatogen-Chocolade Hæmatogen-Kapsler Hæmaglobin-Pulver **mod Blodmangel.**

KLODS-HANS

D. 1. AUG. 1909 ⁜ 10. AARGANG ⁜ NR. 44

ADM. DIREKTØR: CHR. LAURITZEN
REDAKTØR: CHR. FLOR

REDAKTION & EKSPEDITION:
CITYGADE 22 TELEFON 5164

ABONNEMENT 3 KR. KVARTALET - - ENKELTE NUMRE 25 ØRE

DE WARS WHI SKY

PI PER HEID SIECK

Tegning af Alfred Schmidt

Clemenceaus Fald

Delcassé i Leding dro',
Slaget blev leveret.
I et Nu blev Clemenceau
ganske del-casseret.

Vanskelige Tider

— Saa, nu er den sidste Gæst gaaet . . . skulde han virkelig have overset mig!

JOURNAL AMUSANT

De to Spillere (Skak- og Minespil)

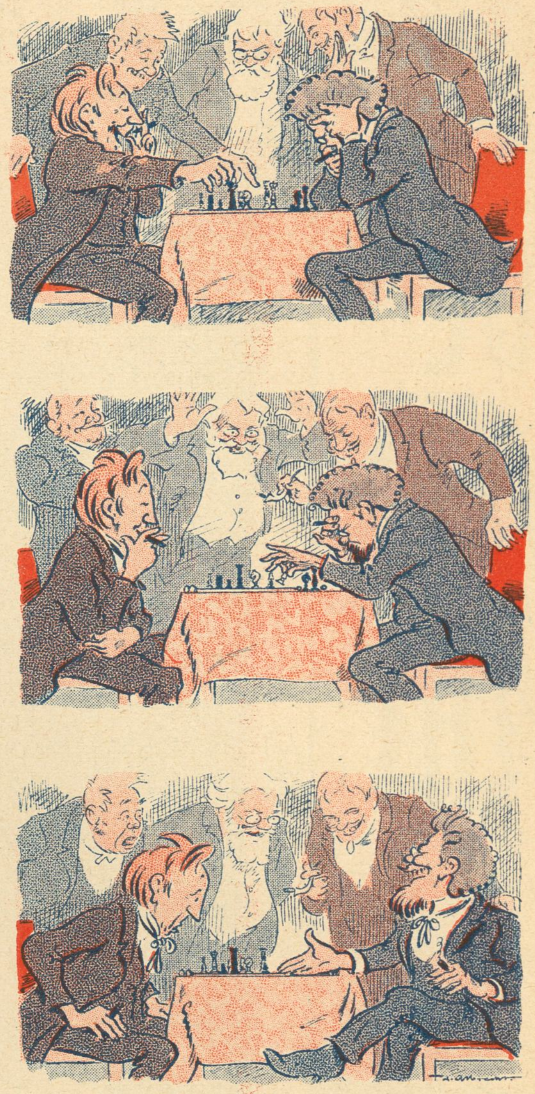

FLIEGENDE BLÄTTER

En Overraskelse

— Se her, lille Dachsemand

— sitze!

LUSTIGE GESELLSCHAFT

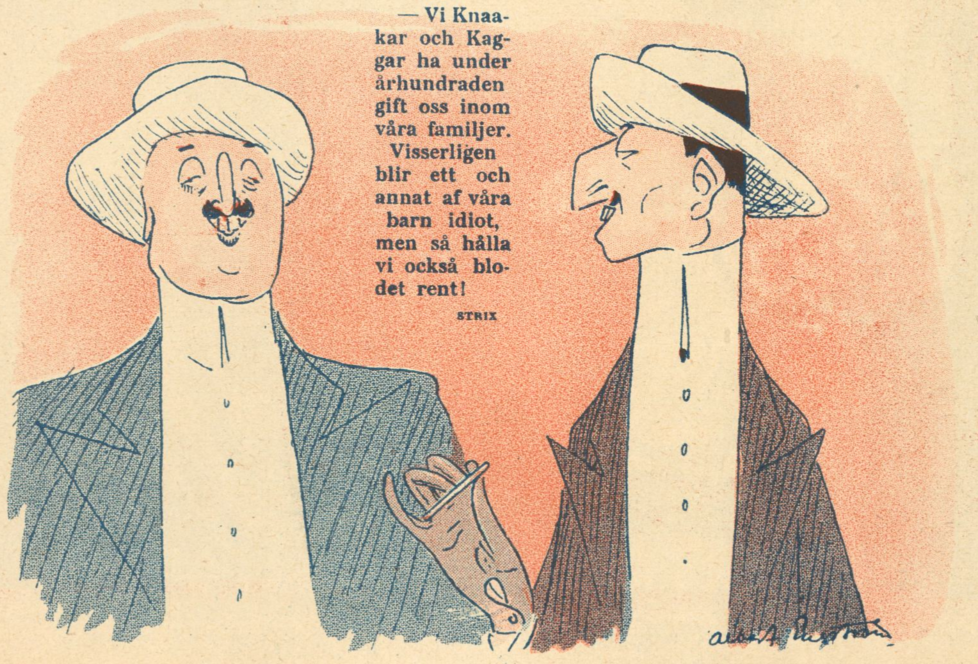

— Vi Knaakar och Kaggar ha under århundraden gift oss inom våra familjer. Visserligen blir ett och annat af våra barn idiot, men så hålla vi också blodet rent!

STRIX

De franske Parlamentarikeres Besøg i Sverrig

Paa Grund af den franske Ministerkrise har de franske Parlamentarikere besluttet at rejse hjem øjeblikkelig. *Dagspressen*

Da Redaktøren læste denne Notits i Bladene, blev Alfred Schmidt straks sat i Arbejde med at lave en Tegning, der fremstillede Situationen, og dette morsomme Billede saa i en Haandevending Dagens Lys.

Næste Morgen indeholdt Dagbladene følgende Notits:

De franske Parlamentarikere har holdt et Møde, hvor det besluttede ikke at foretage nogen Afvigelse i Rejsens Program.

Der stod vi med vor Tegning. Skulde den kasseres? Nej, det vilde være Synd, at dette fantasirige, morsomme Produkt skulde begraves i Papirkurven, og Redaktøren besluttede at bibeholde Tegningen, haabende at Publikum vilde nyde den med samme Glæde, som om de franske Tingmænd havde løsrevet sig i Utide fra Svenskernes Gæstfrihed. Samtidig faar Klods-Hans Læsere et Eksempel paa, hvilke Kvaler en Redaktør ofte maa lide, naar de store Begivenheder saa hurtig skifter Karakter, at man det ene Øjeblik ikke er klar over, hvorledes Situationen vil forandre sig i det næste. *Red.*

Tegninger af Carl Jensen og Jens Ravnholt

Verdenspressen i Aarhus

Red. LARSEN-LEDET
Afholds-Dagbladet

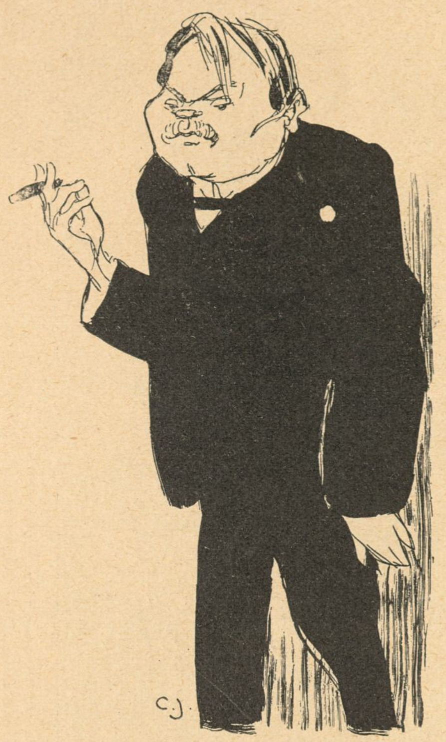

Der er en Slags Delirium, som i sine Virkninger er ikke mindre frygtelig end Brændevinsgalskaben. Man kan kalde Sygdommen Anti-Alkoholisme. Den lider *Larsen-Ledet* af, og den gør ham til Tider farlig for sine Omgivelser.

Hos Larsen-Ledet opløser alle Begreber og alle Problemer sig i Alkohol. Skal han tage Standpunkt til Forsvarssagens finansielle Side, løber Artiklen ud i Betragtninger over, hvor mange Kanoner og forberedte Stillinger, der kunde faas for de Bajere, der aarlig konsumeres ved vore Folkefester (hvorunder der fremkommer en beklagelig Fejlregning, idet han glemmer de Skattefri, der gaar med ved Afholdsmøderne), og han giver, trods gamle radikale Sympatier, aldrig sin Anbefaling til en Politiker, om hvem det kan oplyses, at han drikker Snaps til Aftensmaden.

Han ligger i ustandselig Krig med de smaa Sorte, mod hvilke han under et aarelangt Ophold i Afrika har fattet et uovervindelig Antipati, og han fører Kampen saa desperat, at Digteren ikke med Urette har kunnet synge, at »Ledet er af Lave«.

I gamle Dage, da han selv tog sig en Snaps, skal han have været et ganske normalt og særdeles begavet Menneske.

TH. FUNCH-THOMSEN
Redaktør af Aarhus Stiftstidende

Det Blad, Funch-Thomsen redigerer, er oprindelig stiftet af en vis Elmquist, der under Navn af »Læsefrugter« udgav en Række haarrejsende Røverhistorier. Disse Frugter blev senere til et Dagblad, som i ingen Henseende har svigtet Traditionen.

Funch-Thomsen har i de sidste ti Aar ligget paa Udkig efter den kommende Verdenskrig. Hver Uge blusser Krigen op paa et nyt Sted, og det bliver for hver Gang mere og mere skandaløst, at København endnu ikke er udrustet til at kaste sig ind i Kampens Bulder. For ganske nylig gik det i en saare fornøjelig Sensationsroman løs mellem Montenegro og Paraguay. Præsident Castro lejede to Motorbaade i Hamborg og gaar i Land ved Nyhavnshoved for at sikre sig København som Nøglen til Balkanhalvøen, og fra Himlen lyder en stærk Røst, der paa velklingende Jydsk raaber: »O Danmark, lyt til de Sagkyndige!«

Man forstaar let, at Aarhus Stiftstidende er meget udbredt i Jylland, og at Nick Carter ikke har store Chancer paa disse Kanter. *Cimbes*

Notitser pr. Traadløs
fra vor stedlige Korrespondent

Borgmester Drechsel saas i Gaar paa Udstillingen.

*

Det var i Gaar smukt Vejr paa Udstillingen.

*

En ubekendt Dame stod længe stille foran en Montre.

*

Det var i Gaar ikke saa smukt Vejr paa Udstillingen, som forleden Dag.

*

Den ukendte Dame, som i Gaar stod længe stille foran en Montre paa Udstillingen i Aarhus, staar der nu ikke mere.

*

Etatsraad Filtenborg lo i Gaar paa Udstillingen.

*

Det er endnu ikke oplyst, hvorfor Etatsraad Filtenborg lo.

*

Bankdirektør Nørgaard var i Gaar ikke paa Udstillingen.

*

Det er oplyst, at Etatsraad Filtenborg lo, fordi han var kommet til at tænke paa noget morsomt.

*

En Del Mennesker, som ikke tænkte paa noget morsomt, lo ikke i Gaar paa Udstillingen.

*

Den ler bedst, som ler sidst.

*

En Dame købte en Lodseddel.

*

Den Dame, som købte en Lodseddel paa Udstillingen i Aarhus, haaber nu paa at vinde.

Carlsberg Sejrssøjle

Højt paa denne slanke Sejrssøjle, klædt i Broncestof, »lurer« han den danske Bajers Sejr over Folk og Hof. Fjorden skummer ved hans Sokkel og omkap med dette Brus — skummer mangen Carlsberg Pilsner i et tørstigt Aarhus' Krus.

udstillingen

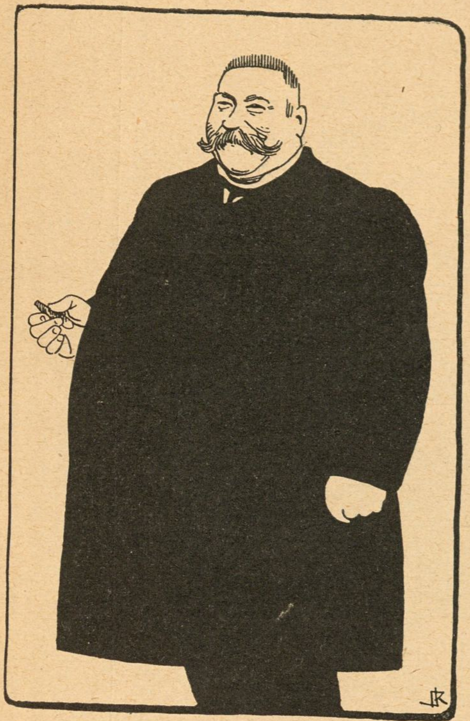

Udstillingens Mænd

Skomagermester L. FRIIS

Medlem af Udstillingsraadet, Formand for Udvalget for Indkvartering

Maa ikke forveksles med den anden Friis, der ogsaa hedder *L*, men er hvidhaaret og Justitsraad.

Hvidhaaret kan Skomagermesteren jo forresten ogsaa blive, og selvom han maaske ikke bliver Justitsraad, er han som Formand i Indkvarteringsudvalget selvskreven til, naar Tidens Fylde kommer, at blive Kammerraad. Han vil saaledes, skønt han er haardt handicapet, have en Chance for at hale et godt Stykke ind paa sin rangskattede Navnefætter.

Mens Justitsraaden er alle Journalisters Ven, hvis Whisky-Kar aldrig tømmes, har Skomageren særlig sit Klientel blandt Skuespillere. Hans Forretning ligger i en skæbnesvanger Nærhed af Teatret. Følgen heraf er, at Scenens Børn altid giver hans Fodtøj Ben — og hvilke Ben — at gaa paa, mens han til Gengæld altid sørger for, at de Damer og Herrer er paa Støvlerne. Hvad vilde f. Eks. Hr. Aage Fønss have været uden den kunstbegejstrede Skinsyge?

At Hr. Friis i Virkeligheden er den, der bærer mangt et ungt Talent oppe, mærkes aldrig paa den beskedne Mands stille og joviale Væsen, der forhaabentlig i Sommer vil være med til at skaffe Udstillingen Gang i Støvlerne. Thi ganske vist hedder det: Skomager bliv ved din Læst. Men har man ikke Lov til at omskrive det: Skomager sørg for din Gæst?

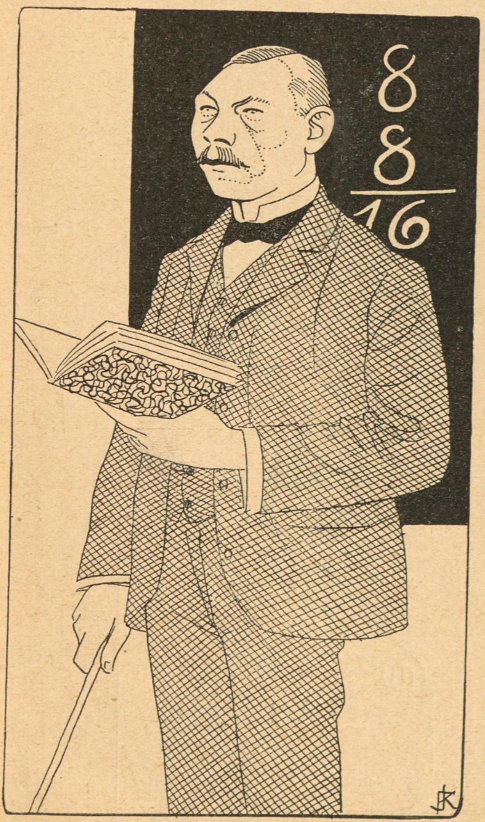

Kommunelærer, Byraadsmedlem MOUSTEN

Medlem af Udstillingsraadet, Formand for Hygiejne, Idræt og Turistvæsen

Skolelærer ved Aarhus kommunale Skolevæsen Kresten Mousten opblomstret mellem Hedens Lyngtoppe, hvor han i barbenet Uskyld vogtede sin Faders Faar og skar Pileløjter.

Allerede i 8-Aarsalderen var Drengen Genstand for forskelligartet Mishandling og blev bl. a. interviewet af Peter Sabroe, en Begivenhed som brændte sig fast i hans Bevidsthed og lagde den første Spire til de socialistiske Tendenser, der senere hen fik forøget Næring under kyndig Røgt og Pleje af det stedlige Socialistorgan.

Ladet med ædelt Had mod en vellystig og udbyttende Overklasse holdt Seminaristen Hr. Mousten sit Indtog i Storbyen Aarhus, hvor Socialdemokraterne, der manglede en pædagogisk Kraft i Kommunalbestyrelsen, fik Øje paa dette Folkets forkuede Barn og befordrede ham ind under Byraadssalens Drageloft. Kresten Mousten fik aktiv Del i Løsningen af det store og vanskelige Samfundsspørgsmaal.

Saaledes ser denne Mands Livsbane ud til Dato, og usandsynligt er det, at Udstillingen vil afsætte nogen ny og interessant Mærkepæl i Hedebarnets Tilværelse.

Forretningsfører JACOB JENSEN

Medlem af Udstillingsraadet,

Formand for Udvalget for Kommunalinstitutioner, Ingeniør og Bygningsvæsen o. s. v.

Jacob Jensen er Socialdemokrat, Forretningsfører, Stor-Grundejer og Medlem af Aarhus Byraad. Altsaa en Mand, der forstaar Kunsten at forbinde det ideelle med det praktiske. Naar Hr. Jensen har rejst et større Bygningskompleks kan det da næppe — skønt det staar i den gamle Fædrelandssang — siges at være til Skærm i hans Nød. Uden Tvivl er han paa det nærmeste ligesaa vel forsynet med jordisk Mammon som med — Ord!

I Byraadet, hvor Jacob Jensen sammen med Partifælle Simonsen danner de fremskudte — ikke altid forberedte — Stillinger, medens Harald Jensen og Marinius Petersen udgør de mere solide Fløjforter, er han kendt og skattet for dette Konsignationslager fra en højere Magt. Hans Taler er Uvejr, hans »korte Bemærkninger« er Rædsel.

Udover denne Sygelighed, der desværre synes at tage Fart med Aarene, er der intet, der kendetegner Hr. Jensen som Tilhænger af den Sabro-Borgbjergske Trosbekendelse. Bl. a. har en medfødt Forkærlighed for Kongemiddage gjort, at han gentagne Gange har været stævnet for det stedlige socialdemokratiske Tribunal. Hr. Jensen har dog stedse energisk erklæret, at han gik til Middag hos Kong Frederik eller hos de Unge paa »Marseillisborg« naar det passede ham, og vilde man vrage ham, fordi han ikke sagde nej til en høflig Invitation hos gode Bekendte, var han parat til at danne sit eget Parti. Men man har altid vedtaget at beholde Hr. Jensen indenfor den kære Familie og se igennem Fingre med, hvorledes han valgte sin Omgang.

Det vakte derfor heller ikke nogen Overraskelse indenfor Partiet, da Ritzau sidst i April fortalte, at d'Hrr. Borgmester Drechsel, Magn. Nielsen og Jac. Jensen havde været paa »Amalienborg« for at invitere Hs. Majestæt til Udstillingens Aabning og at d'Hrr. om Aftenen havde deltaget i Majestætens Taffel. Hr. Jensen er jo vant til at plante den kronede Gaffel i Hr. Sabroes Pølser, der som bekendt nyder stor Yndest ved Hoffet.

Kun spørger man:

Da Th. Jul. Andersen jo dog blev ekskluderet, hvorledes vil det saa om føje Tid gaa Hr. Jensen.

Sct. Clemens

Kupon til Fraklipning og Indsendelse til Ekspeditionen, Citygade 22. Angaaende Præmier etc. se Nr. 35.

Hvilket Billed-Bidrag har moret Dem mest i dette Nummer? *Svar:* ....

Lægekunstens Heroer XXVI

LÆGE S. P. C. NANDRUP

Nandrup sidder altid paa en Cykle. Han er rimelisvis kommet til Verden paa Hjul og konfirmeret under en rask Spurt ned igennem Næstved Kirke. Det er Hemmeligheden ved hans fabelagtige Arbejdskraft.

Om Morgenen tager han imod i en nedlagt Keglebane, han har lejet paa Frederiksberg; han farer paa Cykle forbi et halvt Hundrede syge Halse og pensler dem i Forbifarten, derefter besøger han i Formiddagens Løb 1200 Sygekassepatienter, der maa lade sig bære ned i Gadedøren og konsulere ham der, da hans Embonpoint desværre ikke tillader ham at køre op ad Trapperne paa Cykle. Eftermiddagen tilbringes med et rask Ridt rundt i sytten Foreninger og Komitéer, hvor han er det eneste Medlem, der bestiler noget, om Aftenen pacer han Frederiksberg Kommunalbestyrelse med en Tungefærdighed, der til Dato har holdt Verdensrekorden, og han slutter med nogle Timers Rekreationsophold til henad Morgenstunden i Studenterforeningen. Sin Morgenskraber sliber han sig paa Cyklen undervejs til Keglebanen.

Han er kort sagt et Fænomen, man ikke vil tro paa, før man ser det. Han er Tyngdelovens Tidens og Rummets Ophævelse, han er *perpetuum mobile* og Cirklens Kvadratur.

Kik

— Du, jeg vil ønske, jeg var Gehejmekonferensraad Rosenstand.

— Saa, hvorfor netop ham?

— Jo, for saa kunde jeg have faaet en Krone i Vidnegodtgørelse forleden Dag.

✱

Lægen: — Af denne Medicin skal de give deres Mand to Spiseskeer fulde i fire Spiseskeer Vand.

Konen: — Aa, Hr. Doktor, det er umuligt, forvi ejer skam inte mere end to Spiseskeer.

✱

Turister i Schweitz

Han: — Det der nede, det er Italien.

Hun: — Nej.

Han: — Jo.

Hun: — Nej, jeg har selv lært i Geografien, at Italien ligner en Støvle, og det gør det der slet ikke.

✱

Pæreprangeren (erklærer sin Kærlighed): — Her er store levende Følelser! Kærlighed er godt!

Prælater XVI

PASTOR AKSEL BROSTRØM

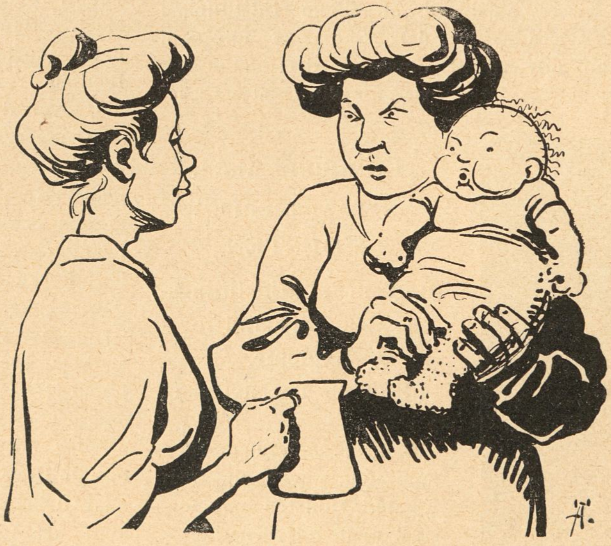

— Næ, sikken stor sød Unge.

— Ork Gud, ja, Madam Hansen, hun, som er den mindste er s'mænd den største, og naar jeg lige undtager den største, som var større, da hun var mindre, saa er der s'mænd ingen af de andre, der har været saa store, da de var smaa!

Danmark-Samfundets Fest

Hver Dansk-Amerikaner
led mere, end de aner,
Først tvende Timer i
sprænglærd Geografi,
saa timelang Historie
om gamle Danmarks Glorie.
Da end'lig de slap fri,
de stemte alle i
den kendte Melodi:
»Stor Skade, at Amerika
dog ligge skal saa langt herfra!«
— Men Alfred Ibsen troer
at han har »bygget Broer«.

Kupon til Fraklipning og Indsendelse til Ekspeditionen, Citygade 22. Angaaende Præmier etc. se Nr. 35.

Hvilket Text-Bidrag har moret Dem mest i dette Nummer? *Svar:* ....

Fra Direktricens Skrivemappe

— alle mine Dispositioner er trufne i Ferien, hvor alle er borte . . .
Fru Oda i »Politiken«

1. Juli

Kære Tinemand!

Det glæder mig, at Du morer Dig saa storartet dernede i Paris. Ja, mor Dig endelig godt mit søde Barn, og bliv bare borte, saa længe Du har Lyst, jeg skal nok tage mig af Teatret alene, der er meget Vrøvl med alle Mennesker, men da jeg er Kvinde, hitter jeg nok paa Raad.

Din hengivne
Oda

2. Juli

Hr. Bjørn Bjørnson!
Stockholm—Berlin—
Paris—London

Hvis dette Brev en Gang skulde træffe Dem, saa vilde jeg gærne bede Dem iscenesætte et „Vintereventyr“ til Dagmarteatrets første Forestilling. Svar snarest.

Deres
Fru Oda

15. Juli

Hr. Grev Mantzius-Trolle!
Kgs. Nytorv.

Malgré tout — jeg forbliver Deres ivrige Beundrer.

Fru Oda

4. Juli

Hr. Skuespiller Knüttel-Petersen!
Kairo

Jeg sender Dem en af Dagene Rollen som 3die Fakkelbærer i et „Vinteræventyr“ af Shakspeare — De er saa yndig i Shakspeareske Roller — og beder Dem indstudere den snarest. Hvis De ikke kan lære den, saa maa jeg endelig have omgaaende Besked, da Indstuderingen er i fuld Gang.

Direktricen

11. Juli

Hr. Teatermaler Wallin!
Teaterloftet

Er Dekorationerne til »Et Vintereventyr« ikke snart færdige? Jeg længes saa voldsomt efter dem, og Indstuderingen er næsten færdig.

Deres
Fru Oda

10. Juli

Hr. Prof. Riis-Knudsen!
Mors

Send endelig omgaaende Nøglen til Skabet med de gule Ridderstøvler.

Fru Oda

14. Juli

Sødeste Tinemand!

Nej, nu maa Du virkelig komme hjem. De er saa slemme ved mig allesammen, de er rejst bort, og de svarer ikke paa mine Breve, og jeg har hørt, at Souffløren er rejst til Wladiwostock, hvor lang Tid behøver et Brev til at naa Wladiwostok? Kom nu endelig hjem, hører Du, Mantzius har forbudt mig at spille et „Vintereventyr“, og nu var Stykket næsten sat i Scene, jeg havde da allerede faaet det laant. Aa, lille Tinemand, kom nu hjem og hjælp mig, saa er Du sød.

Din længselsfulde
Oda

13. Juli

Hr. Boghandler Flor!
Silkegade

De bedes omgaaende sende mig fra Lejebiblioteket et Eksemplar af et „Vintereventyr“ af Shakspeare. De har vel ikke noget imod, at vi spiller det paa Dagmarteatret i næste Sæson? vi skal nok være forsigtige med Bogen.

Ærbødigst
Fru Oda

9. Juli

Hr. Teaterfrisør Krølmann!
Trouville

De maa endelig telegrafisk lade os vide, hvor den gule Paryk, lille Anna havde paa i »Kameliadamen«, ligger, den skulde gærne bruges til »Et Vintereventyr« som vi er i Færd med at indstudere.

Direktionen

Ved Banco

Tegning af Alfred Schmidt

Forsvarssagen

Det 4de og sidste Udvalgsmøde

Klods-Hans udsender ofte Specialnummer paa indtil 32 Sider uden Forhøjelse af Abonnnements- eller Løssalgs-Pris.

Tegning af Carsten Ravn

Henvendelse

Hr. Carsten Ravn! Bliv ikke vred,
om en Besked nu be'er je':
Hvor har De hittet den Model? —
Dér vil jeg holde Ferie.

Dog først et Punkt De klare maa,
og det er yderst vigtigt:
tør jeg nu tro, at Vandet dér
er fuldt saa gennemsigtigt?

sm.

— De vil skilles fra Deres Mand, bedste Frue. Hm, naa, hvori bestaar da Sindenes Uoverensstemmelse?
— I at *jeg* vil skilles fra ham, men *han* ikke fra mig.

LE RIRE

— Du er s'gu en net Hund, som ikke en Gang kan lukke Døren op.

SIMPLICISSIMUS

Den Overkørte:
— Uh, den Fandens Karl! Naar han endelig vilde køre mig over i tre Dele, ku' han da godt ha' ladt Hovedet komme der, hvor den fulde Flaske staar.

PÊLE MÊLE

Den Offentlige I

Hr. Eigil Petersen har været i den offentlige Politiret, hvor han i Mindelighed vedtog at tegne et Billede, som jeg nu er bleven dømt til at skrive Tekst til.

Men hvad skal man skrive om den offentlige Politiret, i dette Tilfælde dens første Afdeling, hvor Hr. Meyer er Assessor og Raadgiver og Moralprædikant og Hr. Arp — Lommetyvenes Skræk og Angst og Bævelse — Kammerbetjent, Udraaber og almindelig afholdt paa Grund af sin ualmindelige Elskværdighed. Ja, hvad skal man skrive?

Det er bleven sagt, at Danskerne er et af de mest skrivende Folk i Verden. Dette er ingen Overdrivelse. Der bliver bl. a. skrevet en forfærdelig Bunke Rapporter, og en stor Del af disse havner i den Offentliges første Afdeling, hvor de underkastes en hurtig Prøvelse af Hr. Meyer. Naar Rapporten er læst op, spørger han Kalorius, om det passer, hvortil Tiltalte svarer Nej. Derefter siger Betjentene Jo, og Vidnerne, som faar en Krone for deres Ulejlighed, siger baade Ja og Nej, men tiest *altsaa*, for *altsaa* er nu éngang det Ord, der bruges hyppigst i den Offentlige, og saa ender det med, at Rapporten vedtages. Sagen kan saa afgøres i Mindelighed med en Bøde, som man har Tilladelse til at *sidde af*, *brumme af*, *svede af* eller *lygge af*. Det sidste skal nu være det fineste. Dog nej, det fineste er vist at betale kontant, men det flotteste er at forlange Dom, for det ærgrer Assessoren og Hr. Arp.

Men hvortil de mange Ord? Hvem har ikke været i den Offentlige? Ak, de utændte Cyklelygters, tegnløse Hundes, uberettigede Staders, Færslen generende Beruselsers, de forkerte Svings, de ulovlige Nattesæders Indehavere —, ja deres Antal er uhyre.

Saadan er Verden.

Københavner

Den Offentlige I

Tegning af Eigil Petersen

Klods-Hans søges af vore nobleste og fineste Averterende Bladet lægger Vægt paa at møde op med kunstnerisk udstyrede og smagfuldt opsatte Annoncer.

Ordbog for Folket

L

Laban, En jødisk Agrar, der fæstede Jacob som Røgter for to Koner i fjorten Aar. Det er rædsomt, hvor alting er steget — 1/7 Kone om Aaret, det kan man vist nu om Stunder ikke engang faa en Polak for.

Landkrabber ɔ: Folk, som har Afsky for at gaa i Vandet; altsaa ikke Ministre.

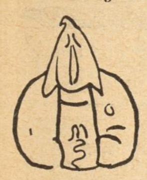

Landsknægtene, der i gamle Dage gjorde Landevejene usikre, er nu internerede i et Kriminalasyl, det saakaldte *Landsthing*. Det rummer 12 Pladser for uhelbredelige (kongevalgte), medens Resten bliver betinget benaadede hvert ottende Aar.

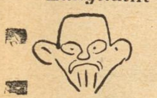

Langhalm tærskes nu hele Aaret rundt og leveres særlig billigt ved Henvendelse til A. Thomsen, Fredericiagade.

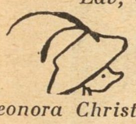

Lav, en Sammenslutning af mandlige Haandværkere. En kvindelig Haandværkerforening kaldes en *Lavine*.

Leonora Christine, Chr. IV's Datter, maatte gaa meget igennem. Allerede som grøn var hun saa smuk, at Dronningen blev gul af Misundelse, sværtede hende sort for Fr. III og lod hende sidde i blaa Taarn, til hun blev graa. Efter at Historikerne havde vasket hende hvid, blev hun atter malet af Zahrtman, saa det kan løbe en violet ned ad Ryggen, bare man tænker paa det.

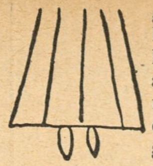

Liberale kaldes Politikere, som endnu ikke er kommet til Magten.

Liggendefæ, bibelsk Udtryk for Landliggere.

Ligtorne maa behandles med stor Forsigtighed. Navnlig maa man altid, naar man falder ud fra fjerde Sal, passe paa at holde de syge Tæer i Vejret, i det Øjeblik man berører Brostenene.

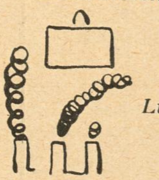

Litteraturen frembringes af Litteraterne, der i Reglen er li'e te' Rotterne. *Kopiblækket* er jo saa dyrt.

Luft anvendes paa Landet til Indaanding, ligesom Røgen i København.

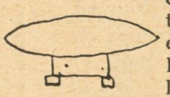

Luftskibene kommer til at spille en Hovedrolle i Fremtidens Krige. Saa det er et Svineheld, at København er tilstrækkelig forsynet med *Luftkasteller*.

Lur, oldnordisk Trompet. De taaler ikke Varmen, saa der maa blæses paa dem hver Midsommer. Nationalmusæet anvender dem til at hindre Tyverier, idet Opsynsmændene staar paa Lur hele Dagen. At de efter denne Anstrængelse ikke engang maa tage sig en Lur, naar de gaar hjem om Aftenen, synes nærmest umenneskeligt.

Luther opstillede de tre smaa Trosartikler: Wein, Weib und Gesang. Da Munkene opdagede, at han med *Weib* mente *Ægteweib*, blev de rasende og interdiktede ham. Hvis han med *Wein* ogsaa mente *Ægtewein*, er der vist ikke mange Vinhandlere, der er Lutheranere.

Lykurg gav Spartanerne en Bunke Love og lod sig derefter brænde. Hvorfor kan vore hjemlige Lovgivere aldrig finde paa saadan noget? Det vilde dog sikkert gøre dem populære — især hvis de lod sig brænde, *inden* de gav Lovene.

Lynet tænder, men Tordenen ikke, siger Ordsproget. Der er nu flere, som klarer sig med Tordenskraldet — og saa en Tændstik, naturligvis.

Løsgængere straffes med Tvangsarbejde; de mest ondartede anbringes dog i Folketinget.

Løvfrøer skal kunne anvendes som Barometer; naar de løfter det ene Bagben, er der Udsigt til Nedbør. Det slaar for Resten ogsaa sjældent fejl med en Foxterrier.

Af Klods Hans' Scrapbook.

Vi bringer atter i Dag et lille Uddrag af de sidst fremkomne Udtalelser om „Klods Hans" i Landets Dagspresse.

. . . Og „Klods Hans" har i det hele for Tiden en saadan Stab af fortræffelige Tegnere, at Bladet med Rette hævder en Førsterangsplads i den europæiske Vittighedspresse. Hvis Bladet udgik i et af de store Lande, vilde det være sikker paa en kolossal Udbredelse.

(*Horsens Folkeblad 2/7 09*).

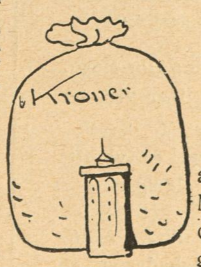

. . . Det er ganske kolossalt, hvad „Klods Hans" ofrer paa sit Billedstof, det staar da ogsaa i den Retning som et af de fineste Blade i sit Slags.

(*Nykøbing Posten 9/7 09*).

. . . At gennemlæse et saadant Nummer er ensbetydende med en fornøjelig Stund, hvad enten Latteren gælder „vore egne Kinesere" eller de fra Udlandets Vittighedsblade optagne „Brandere". Og saa har „Klods Hans" den gode Egenskab, at den altid er aktuel.

(*Roskilde Avis 17/7 09*)

— Det var en værre Seng De stillede herind i Aftes. Jeg har ikke lukket et Øje hele Natten for Lopper.

— Ja, men der har heller inte lagt noen i Sengen i en hel Maaned, saa de var naturligvis myrderlig forsultne.

. . . „Klods Hans" er saa svulmende, at man næsten frygter for Eksplosion. Men til Trods for sin Korpulence har det populære Blad dog bevaret sit gode Humør, sit Vid og Lune og forstaar at turnere en flot Vittighed og skabe en fiks Tegning.

(*Viborg Amtstidende 12/7 09*).

. . . „Klods Hans", det elegante og fornøjelige Ugeblad for Kunst og Satire, har foretaget en ny Udvidelse, og Bladet mener nu, sikkert med Rette, at indtage en Førsterangsplads i den europæiske Illustrationspresse.

(*Holbæk Amts Dagblad 10/7 09*).

Det store

Familie-Heftes

Sommer-Nummer

udkommer idag.

ca. 100 Sider for 25 Øre.

Faas hos

alle Bladforhandlere

Landet over.

Annoncer til Klods-Hans fra Udlandet.

For **Tyskland, Østrig-Ungarn** og **Schweitz's** Vedkommende modtages alene Annoncer gennem **Rudolf Mosses Annonceekspedition i Berlin** og dette Bureaus Filialer i **Breslau, Chemnitz, Køln a. Rh., Dresden, Frankfurt a/M., Halle a/S., Hamburg, Hannover, Leipzig, Magdeburg, Mannheim, München, Nürnberg, Prag, Stuttgart, Wien, Zürich.** Annonceprisen er 60 Pf. pr 50 m/m bred Nonp. Linie (Rudolf Mosses Normal-Liniemaal Nr. 3).

25 Øres Musikalier,

righoldigt Udvalg (ca. 1000 Numre) **klassisk og moderne Musik** i bedste Udsættelse og Udstyrelse.
Prøvehefte og Kataloger tilsendes mod Indsendelse af for **30 Øre** Frimærker.
Agenter antages paa gode Vilkaar.

Ringnér & Enewalds Boghandel.
Gøteborg, Sverige.

DEWAR'S SCOTCH WHISKY VERDENS POPULÆRE MÆRKE

HANSONS STEMPELFABRIK NY ØSTERGADE 2
TF·354 MÆRKEPLADER
Signeter, Dørplader, Haandtrykkerier, Brændejern, Numeratører, Perforérer

Circus A. Ciniselli.

Hver Aften Kl. 8 pr. stor brillant Forestilling med stadigt vekslende Program. Optræden af alle første Rangs Attraktioner. Hver Søndag Kl. 4 Familieforestilling, hvortil Voksne og Børn betaler **halve Priser** til alle Pladser.

Brug altid **Aggerbeeks** ægte Iris Sæbe 25 Øre.

Brødrene Poulsens

Handelsgartneri, Peter Bangs Vej 30, Tlf. Godth. 317. Leverer blomstrende Blad-, Hænge- og Altanplanter. Altanbeplantn., Haveanl. og Vedligeh. udf.

Hvergang Hr. Sabroes Stemme lød,
klang den saa ægte-vadske-rød,
men — sæt ham ved den rette Pølse-Ende,
saa skal Du snart hans rette Føl'se kende.

Da ses bag Demagogens Klæ'r
den nøgne Hr. Epikuræer.
Den Mund, der el's i Folkefloskler smavser,
gouterer ogsaa Overklasse-Soucer.

Slig Dobbelthed, forstaar De nok,
maa skjules for den store Flok,
og herfra bedst forklares vist kan,
at han sig ikke rejser for »Kong Christian«.

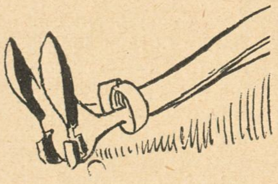

Jeg kalder Sabroe, skøndt jeg ved,
at slig ædruelig Besked
Just ikke saadan særlig smager,
foruden Pølse- ogsaa Humbugs-Mager.

Af vor sidste Post

K. H-P., Ingeborg H., M., Ivan B., E. W., Skelskør, *E. O., Æbeltoft, L. L., Mefisto* — Honorar er afsendt.

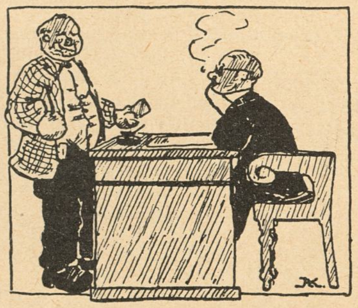

— Naa, det var igen en Bøde, Mads Jepsen; det bliver efterhaanden til ikke saa faa.
— Næ, Hr. Herredsfoged, a har osse tint o et, og a ku jo osse gjern slip for at rejs herind hvær Gaang; æ Herredsfoved ku jo ta den her fem-Hunnerkronerseddel aa saa skryv æ bøder af etterhaanden i en Kontrabog!

Jak — Deres Haab om et Honorar vil være gaaet i Opfyldelse længe før De læser disse Linjer. Billedet er saamæn meget net, og Teksten er slet ikke saa gal. Mere tør man ikke forlange i denne elendige Sommer, hvor alt er saa langt tilbage.

Frk. Anna, Holbæk — De har sendt os et Vers, der lyder saaledes:

Den herlige Latter,
som ler med Hjærte, med Øje, med Mund,
Som klinger saa frejdig og kærnesund,
Saa næsten ej Klangen man fatter,
Som klukker og bobler vildt som en Bæk,
Som blæser den ganske Verden et Stykke,
Og bringer med baade Solskin og Lykke,
Se den har vi faaet midt i vor Kvide,
Hvorfor ej vi den bruger, maa Guderne vide!«

Ja, det er virkelig ogsaa højst besynderligt, at De ikke bruger en saa ualmindelig Latter. Bare vi havde saadan en! Sikke vi skulde grine!

A. L., Horsens — De har i »Horsens Avis« fundet følgende Avertissement: »*Bortkommen.* En paa Landsudstillingen i Aarhus igaar bortkommen Overværkfører *efterlyses.* For Tilvejebringelsen udloves en liden Dusør. Afleveres paa Sønderbro.«

Vi synes, det er en meget pæn Maade at søge ham skaffet tilveje paa. Man kan da virkelig ikke indskrænke sig til at lede efter en bortkommen Overværkfører mellem »Tabte Sager«.

A. M. — »Jeg vil gærne forespørge, om De optager Vitser, og hvor meget der betales for dem.«

Indtil femhundrede Kroner for Stykket. Men saa skal de ogsaa være ganske forfærdelig udmærkede.

E. W., Skelskør — Af Deres tre Vitser kan vi kun anvende nedenstaaende (de andre er gamle). Men den er ogsaa meget kær:

»Den venlige Dame: Hør Børn, I ser saa blege ud. I er vist tit syge?

Drengen: Ja, syge er vi tit, men vi dør næsten aldrig.«

Dollarprinsen, A. W-J., S. C. Helsingør — Vittighederne er ældgamle; den ældste af dem har endog mindst sine hundrede Aar paa Bagen.

Fru Wx. — Vitsen har forlængst staaet i Klods-Hans.

I. B. — »Læreren: Hvad er en Statsmand? — Eleven (efter lang Betænkningstid): Det er en, som holder Taler. — Læreren: Men jeg holder jo saa tidt Taler, er jeg derfor en Statsmand? — Ele-

Forsikrings-Aktieselskabet Skjold
tegner Ulykkesforsikringer
Raadhusstræde I, København K.

Indpakning og Forsending overalt i Ind- og Udl. med Garanti.
Største Vogne. Billige Priser.

TYSK
INGENIØR AKADEMI
WISMAR V. ØSTERSØEN
KURSUS FOR UDLÆNDINGE
OPTAGELSESBETINGELSER EFTER PROGRAM

Flade Frokostkasser
kan rumme 8 à 10 Stk. Smørrebrød, kan med Lethed ligge i en Dokumentmappe.
Pris 1 Krone.
Bøgelund-Jensen,
Specialforretning i Køkken-Udstyr.
Helmerhus.

LANDSUDSTILLINGEN AARHUS

Fergan
Eneberettiget

Denne **organiske Jernmikstur** anbefales af Læger som et **fortræffeligt styrkende og bloddannende Middel** i Tilfælde af **Blegsot, Blodmangel** og **Svækkelsestilstande** af forskellig Art. **Angriber ikke Tænderne.** Faas med Brugsanvisning paa **ethvert Apotek** i Flk. à 1,65 og 1,00 Kr.

KØBENHAVNS HAMLET CYCLEFABRIK
DANSKE HAMLET CYCLER
Indreg. Varemærke.

Hamlet,
Kjøbenhavns Cyclefabrik.
Fabriksudsalg
Kjøbmagergade 64,
Hj. af Kultorvet.

Leverandør til Hs. Maj. Kongens Hof.

Bestil hos Deres Gartner en Daase Engelsk Blomstergødning Clays Invigorator, og De vil hurtig iagttage en forbavsende Trivsel hos Deres Potteplanter. 1 Pd. 50 Ø., $\frac{1}{2}$ Pd. 35 Ø. i lugtfri Blikdaaser med udførlig Brugsanvisning. Eneforhandler for Skandinavien: **L. Dæhnfeldt, Odense.**

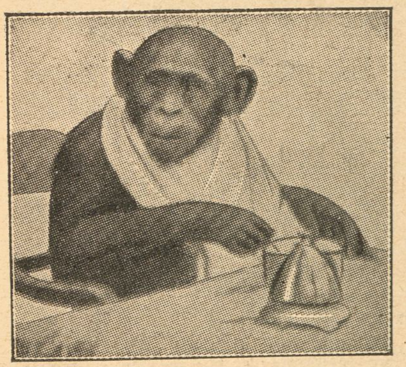
Chimpansen Grethe
spiser til Middag Kl. 3
i Zoologisk Have.

LEVRING & LARSEN
104. GL. KONGEVEJ 104
aut. Installatør af elektrisk Lys

Parlamentarikerne

Forladt af Partiet Clemenceau er gaaet
herunter — det maa volde os Sorg.
Det skete jo nemlig, imens vi beaad
hans hele Parti paa Skodsborg.

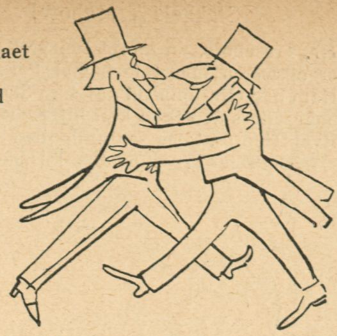

Revolutionen endt

I Persien en ny lille Stab de har faaet.
Naar Persiennen er god, saa er alting godt.

*

Ballon-Opstigningerne

Begge to lykkedes! Hvor kan det være?
Det maa vel skyldes Grev Moltkes Pære.

Skyd ikke paa Digteren

Nedlagt er Rosenborgs Driverier.
Nu bliver København liveli'er.

---

ven: Nej, det skal være gode Taler.«

— Halløj, Sivertsen! No hower do jo vel, a' po æ Sti'en ska' sto: »For-vel! Vi si's igen« — po den yder Kant!

Stenhugger — »Kære Klods-Hans! Under Højtryk af en Whiskysjus er dette Kunstværk med tilhørende Originaltekst frembragt.«

Det er næsten, hvad vi havde tænkt os. Whiskyen har De ofret paa Manden og Vandet paa Teksten. Resultatet var sikkert blevet bedre, hvis De havde sørget for en passende Blanding.

J. J. — De skriver:

»Jeg vil sjunge om en Helt,
vidt berømt ved Sund og Bælt,
om en Herre kæk og bold,
om den tapre Sabroskjold.«

Det er udmærket, og vi skulde gerne have sunget med, hvis vi havde haft lidt mere Stemme. Men vi er endnu hæse af at raabe Hurra for de franske Parlamentarikere.

Ingeborg — »Her er en Vittighed: »Mette: Men hvorfor goer Per døryde i Marken aa æ saa ren aa fien? — Maren: Jow, han haar waaren te æ dowter, men æ dowter waar yde aa praktisere — saa nu goer han dær mæ den rene Hals.«

Ja, den er god nok! Tak for Hilsnen!

Tailor — Vi har gennemlæst Deres altfor lange »Forslag til de ny Vinterherremoder«, men har ikke fundet det tilstrækkelig humoristisk. Der har i Redaktionslokalet været ophængt en Plakat, hvorpaa der med alenhøje Bogstaver stod »Du *skal* smile, Lassen!« Men den blev taget ned efter Oplæsningen af Deres Bidrag, da det viste sig, at ikke en eneste af Redaktionens Medlemmer til Trods for Paabudet havde formaaet at præstere blot saa meget som en Antydning af et ganske-lillebitte blegt Smil.

Frk. Eva — De spørger, om vi ikke kan bringe Deres Portræt paa Forsiden, dog saaledes, at De fremstilledes enten i »Fantasidragt eller i Badedragt, for den sidste kan man da ikke kalde en Fantasidragt, vel?«

Nej, De har ganske Ret. Naar man ser en Dame i Badedragt, behøver man i Reglen ikke at tage Fantasien til Hjælp. Hvad i øvrigt Deres Forespørgsel angaar, maa vi virkelig først vide, hvorledes De ser ud, inden vi binder os ved et Løfte. Men er De ganske ualmindelig dejlig, er der naturligvis en lille helt ringe Mulighed for, at Hr. Axel Thiess er villig til at iføre Dem det begærede Badekostyme. Han er en stor Routinier paa det Omraade.

Rævepels — De overvælder os med Deres Produktion. Kunde De i hvert Fald ikke hellere tegne med Blæk end med Tusch! Og kunde De ikke vedføje Deres Adresse. Saa ligger der en lille »Rævekage« til Dem i Form af et Honorar.

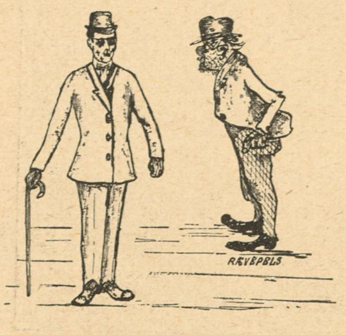

Fra den Offentliges Venteværelse
— Kender De mig ikke igen?
— Næh?
— Det var jo mig, De overfaldt forgangen Aften.
— Saa maa de' være derfor je' in'ne ken'ner Dem igen.

SAGFØRERE.

Aarhus. **Chr. Birch.**
Overretssagfører. Søndergade 11. Tlf. 1764.

Aarhus.
Sagførerfirmaet Christensen & Jensen, Frederiksgade Nr. 1, Telefon 241. Incasso. — Søsager.

Assens. **C. Birkholm-Christensen.**
Handelsincassationer. - Hurtig Afregning.

Nykjøbing Mors. **Birger Hoff.**
Sagfører, cand. juris. Incassoforretning. Hurt. Afregn. Forespørgsler besv. gratis.

Odense. **C. F. Simonsen.**
Energ. Incasso overalt i Provinserne. Prompte Besørgelse. - Personlig Ledelse.

Randers. Sagfører **Marius Christensen.**
Incassationsforretning for Jylland. Øjeblikkl. Afregning. Omg. Ekspedition.

Skive. **Bøttern.**
Sagfører. Incasso overalt i Jylland. — Hurtig Ekspedition og Afregning. —

Thisted. **A. Gade.**
Sagfører. Handelsincasso.

HOTELLER.

Aalsgaard. **Aalsgaard Badehotel.**
pr. Aalsgaard St., $1\frac{1}{2}$ Times Rejse fra Kbhvn. Smukkeste Beliggenhed og Sandstrand. Værelser med Pension fra 4 Kr., uden P. fra $1\frac{1}{2}$ Kr. Al Komfort. 12 Billeder Aalsgaard og Omegn gratis. Postadr. Hellebæk. Tlf. Helleb. 22.

BÆKKELUND.
Sommer-Etablissement pr. Bækkelund St.
Jyllands smukkeste og historiske Egn. Anbefaler sig til Foreningers Udflugter. Bestillinger paa større og mindre Selskaber modtages. Pensionspris 3,50 Kr. pr. Dag efter længere Tids Forløb gives Moderation. Telefon 178 a Viborg. Baade og Bade forefindes i Hald Sø.

Jydsk Telefon Nr. 6 **Statstelefon Nr. 23.**
Hoffmanns Hotel,
Frederikshavn.
Byens første Hotel. Omnibus ved Toge og Dampskibes Ankomst.
Telegr.-Adr.: Hoffmanns. Erik Balle, Indehaver.

Frederikshavn. **Central-Hotellet.**
Tel. 136. Nærm. Hotel v. Baneg. Elekt. Lys. 1. Kl. Køkken. Lagrede Vine. *Georg Christensen.*

Frederiksværk. **Hotel Arresø** (forh. Centralhotellet).
Byens største Hotel med Theater og Have. Pension $3\frac{1}{2}$ à 4 Kr. Foreninger modtages.

Hjørring. **„Hotel Skandinavien“**
Byens første og største Hotel.
J. A. Jensen.

Løgstør. **Hotel du Nord.**
Byens ældste, største og bedste Hotel. W.C.
Edv. Jensen.

Næstved. **Hotel Bellevue.**
2 Minutter fra Banegaarden. 1ste Kl. Værelser. Kr. 1.00—1,50. Prøveværelse. Tlf. 227.
J. C. Jørgensen.

NØRRESUNDBY.
Hotel Royal
Nyt 1ste Kl.s Hotel.
H. H. Carstens.

Odense. **Hotel St. Knud.**
1. Klasse. Vestergade 64. Telefon 84 og 1441.
Carl Schmidt.

Odense. **Missionshotellet „Ansgar“**
Eneværelser fra 1—2 Kr. inkl. elektrisk Lys. Ingen Drikkepenge. Karl ved Togene.

Roskilde. **Jernbanehotellet.**
Vis à vis Banegaarden. Godt Køkken. Moderate Priser. Elektrisk Lys, W. C. *R. Hansen.*

Skive. **Skyttes Hotel.**
Nærmest Banegaarden. W. C. elektr. Lys. Værelser fra Kr. 1,50.

Taarbæk **Badehotel.**
Tlf. Bellevue 63. Store Værelser med Balkon og fuld Pension fra Kr. 4.50. *H. Wittmack.*

ULVEHAVE BADEHOTEL
pr. Vejle. 20 Minutters Gang fra Vejle og Munkebjerg. Telefon: Vinding Nr. 7. Hotellet er smukt og stilfuldt monteret. Altan for hvert Værelse, henrivende Beliggenhed ved den for sin Skønhed berømte Vejle Fjord. Fjorddamperne anløbe Hotellets Dampskibsbro. Fuld Pension $4\frac{1}{2}$ á 5 Kr.

Viborg. **Jernbane Hotel.**
Værelser Kr. 1,25 à 1,50. *P. Sejersen.*

CIGARETTER

Troika
Nr. 3.
Fin russisk Cigaret.
10 Stk. 12 Øre
25 „ 30 „

De forenede Spritfabriker
Odense. **Telefon 22.**

Taffel-, Kommen- & fuselfri Akvavit.
Vinsprit, Kogesprit, og teknisk Sprit.
Fuselfri og fuselholdig Brændevin.
Presse-Gær.

Faas overalt
0,50 0,75
Quists Tandpasta
Aroma
Viol Bukar
og Heliotrop

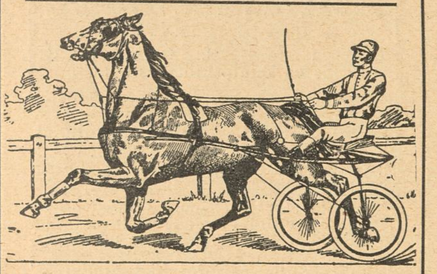

DET DANSKE TRAVSELSKAB.
Charlottenlunds Traverbane.
II. Sommermeeting.
Søndag „ 1. August.
Onsdag „ 4. „
Søndag „ 8. „

Det er livsfarligt
at køre paa Cycle, naar Cyclen ikke er forsynet med Jeppesens Forgaffelsikring. Den koster 5 Kr. og paasættes i Løbet af et Kvartér. Faas hos alle Cyclehandlere og hos Fabrikanten, Østerbrogade 36.

Grand Hotel
ODENSE.
Største og fineste Hotel paa Fyn.
Elektrisk Lys og W. C.
Telefon paa Værelserne.
James Perrot.

Dir. A. CARLSEN, Ing. Kapt.
DANSK PATENT KONTOR
KJØBENHAVN, B. 5570
Jærnbanegade 6.

Stakkels Treschow!

Hr. Treschow, en meget højagtet Person,
er ogsaa en meget forpagtet Person,
Ham har »Nationaltid'ne« som Sensation,
naar ellers den ikke kan hitte paa no'en.
Hver Uge omtales saalunde den Herre:
»Hr. Godsejer Treschow bor d'Angleterre«.

Fruen af Orléans

Hr. Herold, den Pryd for vort lille Patrie,
han hugger for Tiden Prinsesse Marie.
Oh Fremtid engang, da saa mange Talanger
vil volde ham silde og a a r l e A n g e r!

Skæbnens Ironi

Hr. Wiinblad betragter Tordenskjold med Afsky og Rædsel,
og saa hedder Een af hans bedste Medarbejdere — Wessel!

M. — De tilskriver os:

»To tyske Turister betragter paa nogen Afstand det kgl. Teater og bemærker, idet de ser paa Holberg og Oehlenschlæger: »Der sidder Goethe og Schiller.«

Og De tilføjer:

Karakteristisk for tysk Storhed. Stillet i den rette Belysning kan den maaske omsættes til Brug for *Klods-Hans*.«

Skønt samtlige Redaktionens Medlemmer er Lys, er det desværre ikke lykkedes os at tilvejebringe »den rette Belysning«.

E. G., Aalborg — Opfordringen til at »holde Dem lidt paa Afstand« var selvfølgelig kun en spøgefuld Henstilling. Men Vittigheden om at »si'en Ende po'et« kan vi virkelig ikke optage, eftersom vi har bragt den for Aar og Dag siden. Og den anden er for voldsom i Udtrykkene.

Tante Rikkes Bevægelse har rørt os. Vi skal drikke hendes Skaal, saa snart den længe bebudede Flaske indtræffer. (Tror De for Resten ikke, at den nu maa være tilstrækkelig lagret?)

Mus — En sød lille Mus, men ikke en tilstrækkelig vittig lille Mus. Hilsen fra Redaktionskatten!

E. O., Æbeltoft — Her har De Deres Tegning, som er ejendommelig, og Deres Tekst, som er ikke mindre ejendommelig. Er det, fordi Drengen uddanner sig til at blive Vekselrytter, at han stiller med Hest?

— Fa'er har du en Vexel i Dag?
— Næ, hvorfor det, min Dreng?
— Jo, for jeg vilde gerne have en 2 Øre.

NB. Indsendte Bidrag, saavel Tegninger som Tekster, opbevares ikke og tilbagesendes kun, naar Porto vedlægges.

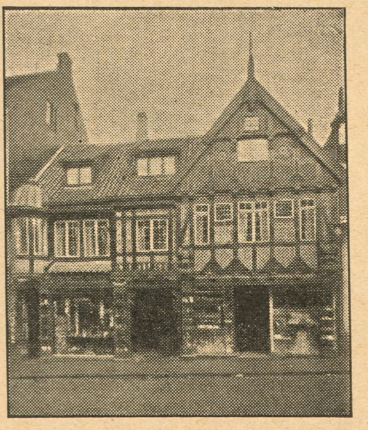

Besøg Vejle permanente Kunstudstilling.
Entré fri. 350 Malerier af bekendte danske Kunstnere sælges billigt. Største Lager af Postkort og Souvenirs. Forretn. grundl. 1803
Chr. Hansens Kunsthandel i Vejle.
Telefon Nr. 5.

16 Sider
for 10 Øre
byder
Hold mig i Haanden
hver Uge.

1. Kl. Barbér & Frisørsalon
Købmagergade 25, 1. Sal.
I. Loldrup.

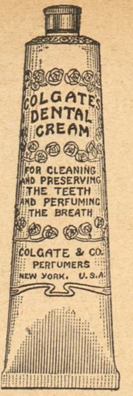

Colgate's
Cashmere Bouquet
Sæbe,
Parfume og Pudder,
Barbérsæbe i Nikkel-Daaser.
Tandpasta i Tuber.

MÆRKE: KOKKEPIGE
Vega Palmin
MÆRKE: SOLSIKKE
Garanteret reneste, bedste og mest økonomiske Plantefedt til al Husholdningsbrug.

Udstillingsbesøgende,
husk Banegaardsrestaurationen i Aarhus.
Hurtigste Servering.
Fineste Smørrebrød.
Stort Udvalg i á la carte Retter.

Stempler Signeter
Clichéer Mærkeplader
Poul Bøttcher, Aalborg

HERM: N PETERSEN & SØN
Etableret 1849.

Bredgade №23

Nordisk Patentbureau.
Patenter udtages billigst og sælges.
Hans Pedersen.
Kbhvn. Rosengaarden 12. Tlf. 9724.

Ældste danske Produkt
ALFRED BENZON
AB
MALTEXTRAKT
uovertruffet det bedste.

Silke-Cravates. * Største Udvalg. Bedste Kvaliteter. * **Silkehuset.** * Bedste Kvaliteter. Største Udvalg. * Silke-Paraplyer.

Kjøbenhavns Laane- og Diskontobank

Foretager alle almindelige Bankforretninger.
Køber og sælger Obligationer og Aktier.
Udsteder Checks og Rejseaccreditiver.
Modtager Indskud paa Bankbog og Indlaan.

Skandinaviens største Lager af
tropiske Fugle.
Største Udvalg, smukke Ekspl. fra Kr. 1,50 Parret. **Yngledygtige Undulat-Papegøjer fra 6 Kr. Parret,** talende Papegøjer og Kakaduer 10—15—25 Kr. pr. Stk. **Nordiske Skovfugle fra 50 Øre.**
Forretningen tilkendt 14 Sølvmedailier, Æres-, 1. og 2. Præmier i 1900.
L. Søncksen, Larsbjørnstræde 12, St.

Carl Bang. Fiskeforretning. Gl. Strand 28. Telefon H851.

Brødrene Tychsen's Damp-Chocolade-, Kæks-, Biscuits-, Marzipan-, Rocks-, Drops- og Sukkervare-Fabrik. Odense.

Aarsleffs Esprit de Valdemar
anbefales som den
mest forfriskende Parfume.

F. A. Thiele Købmagergade 5.

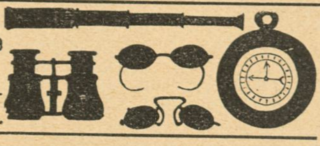

CHAPCHAL FRÈRES
10 STK. 20 ØRE — **Reseda № 18.** — 25 STK. 50 ØRE
ÆGTE RUSSISK CIGARET

Det originale Maltet Brød fra Schulstad & Ludvigsen kendes paa at det altid bærer dette Mærke

Den nye Brødskærer „Fix" skærer let al Slags Brød i glatte Skiver
Patent Ludvigsen
Faaes hos alle Jsenkræmmere

Photos, Kunstnerstudier, 350 Miniatur, 30 Visit, 1 Cabinet for 1 Kr. (Frimærker).
O. Schladitz & Co., Berlin W. 57, Kd.

KORSØR

MARGARINE.

Baron: — Hur fan kan jag stå å bomma på det här hållet!
Skogvaktaren: — För herr baron är ingenting omöjligt: PUCK

Elisabethsmindes Kogechokolade

Caracas Kr. 1,60 „ 1,40
Vanille Kr. 1,20 „ 1,00
Kronevanille Chokolade Kr. 1,20 „ 1,00
Vanille Brud Chokolade Kr. 1,20 „ 1,00

Bonas Margarine drøj velsmagende

GLOBUS JUVEL Spise-Chokolade

Har De Tandpine

brug Chr. V. Mendes berømte
DENTIN
som hurtigt stiller de heftigste Smerter.
Faas i Glas à 45 Øre.
9, Kronprinsensg. ny Materialh. 9
København K. – Telefon 8418.
Forlang udtrykkelig
„Chr. V. Mendes Dentin
Indregistreret

Savon aux Violettes de Parme
fra C. RAFN's Fabriker, Aalborg, er dog den bedste af alle Sæber, skønt den kun koster **50 Øre.**

Det eneste hygiejnisk fuldkomne, i Anlæg og Drift billigste
VARMEANLÆG FOR VILLAER
er det forbedrede amerikanske Central-Frisluft-Opvarmning.
Installeres i enhver — ogsaa ældre — Villa. Forlang Prospekt.
K. Thomsen. Vester Voldgade 2. København B.

○○○ **Wilsons** ○○○
Gummivarelager
Gothersgade 12, København.
Alle Sygeplejeartikler mod Efterkrav. Ill. Prisliste.

Bogsamlinger samt enkelte Værker og Bøger købes til antagelige Priser.
M. P. Madsen, Nørregade 4, 1. S., fra 9–6. Skolebøger købes ikke.

Silkeborg Vandkuranstalt
Kroniske, medicinske Sygdomme — Nervesygdomme — Rekonvalescens.
(Sæson 1. Juni—1. Septbr. — Pris 5—10 Kr. dgl. for alt.)
Overlæge: **Dr. med. Erik E. Faber.**
Nyt Prospekt udleveres gratis hos D'Hrr. Boghdl. Jac. Lund, Siegfr. Michaelsens Eftf. og Vilh. Tryde samt i Rejsebureauerne i København.

Haarets, Hudens og Tændernes Pleje.
Alt hvad der eksisterer af
virkelig gode Specialiteter
faas i
Parfumerie Breinings Udsalg,
Østergade 26 (City). — Frederiksberggade 40 (Bristol).
Gl. Kongevej 145. — Strandvej 175.
Aalborg. Aarhus. Odense.

Fuldstændig gratis

og franco, samt uden at De paatager Dem nogensomhelst Forpligtelse til at købe noget, erholder De vort store danske Hoved-Katalog over de bedste Cykler Mærke **„Jagdrad"**. Fineste Præcisionsarbejde, derfor 2 og 5 Aars Garanti. Prima Cykler med Klokkelager, complet med Pneumatik Kr. 45.—, 53.—, 54.50, 57.—, 58.— o. s. v. Stort Udvalg i Tilbehørsdele, Pneumatik, Symaskiner, Musikinstrumenter, Elektriske Lommelamper, Staalvarer, Ure og Skydevaaben.
☛ Salg direkte til Private. ☚
De tyske Vaaben og Cyklefabriker, Kreiensen 29. Tyskland.

Horsens Sejl-, Sække-, Telt- og Presenningfabrik. ⊙ Brdr. Mortensen.

Vibe-Hastrups *Læder-Creme gjør* **Fodtøjet blankt** *og bevarer Lædret.*

Hobro Maltekstrakt

Have- og Gravgelændere,

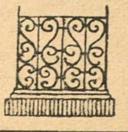

saavel af smedet Jærn som af Jærntraad, leveres fra 4 Kr. pr. løbende Alen, samt elegante og billige Jærnporte. Illustreret Priskurant tilsendes. Ordres til Provinserne ekspederes. Mange Anbefalinger foreligger.
Telefon 2790.
V. Fiedler. H. C. Ørstedsvej 30.

Torpedo Frihjulsnav

er det mest efterspurgte og derfor det bedste.

UOVERTRUFFEN TIL FREMBRINGELSE AF EN SMUK HUD
KALODERMA-GELÉ & KALODERMA SÆBE.
GRAND PRIX VERDENSUDSTILLINGEN ST. LOUIS 1904.

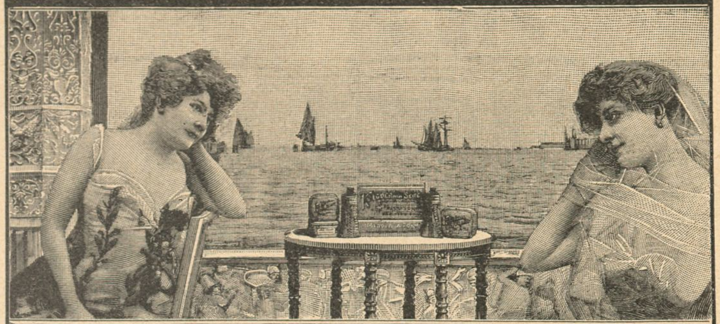

KALODERMA F. WOLFF & SOHN. KARLSRUHE.
FAAS PAA APOTEKERNE SAMT I PARFUMERI & FRISØR-FORRETNINGER.

Intet til Haarets Pleje kan sammenlignes med **Gothenborgs Is-Vand,** renser, styrker og forfrisker som intet andet.
Faas overalt, En gros hos:
Madsen & Wivel, Kbhvn. — Bruun & Andresen. Kbhvn.

Spis Middag

Kl. 12-2 el. Kl. 3-5. Rosengaarden 14.
Tjenestepigeforeningens Fagskole. • •

Rud. Kramper & Jørgensen. **HORSENS.**

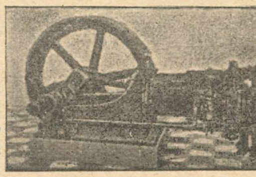

Sugegasmaskinen „Gideon"

Magasin du Nord beskæftiger i sine Fabriker i Landskronagade flere Hundrede Arbejdere og tilvirker paa Væverierne uldne Kjoletøjer, Linnedvarer, Dækketøj, hvide Varer, Møbelstoffer, Bomuldsvarer og mange andre Manufakturvarer, som med Fordel kunne fremstilles her i Landet. Ved Køb i Magasin du Nord har Publikum saaledes Fordelen af at kunne erholde Varerne fra selve Fabriken og sparer derved Mellemhandlerens Avance.

Københavns Vandkuranstalt.

Anbefaler alle medicinske Bade.
Toldbodvej 7. Telefon Palæ 659 y. Kbhvn. Forlang Prospekt.

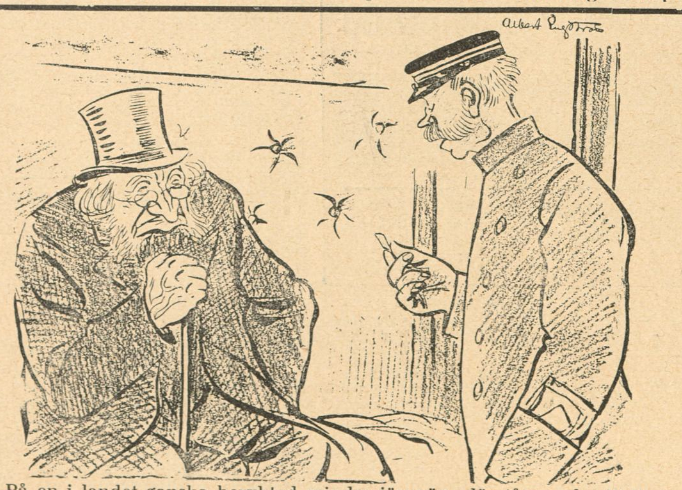

På en i landet ganska beryktad mindre järnväg, där tågen gå odlidligt långsomt, kryper ett tåg fram och konduktören går omkring och tar upp biljetterna. I en kupé sitter en gammal herre som lämner fram en barnbiljett.
— Hva — barnbiljett?
— Ja, jag var Barn, när jag steg på.

STRIX

CHRISTIAN F. KEHLETS
Favorit Chocolade
pr. Pd. 1,00, 1,20, 1,40, 1,60, 1,80.
Fineste Velsmag.
Største Næringsværdi.

Systematisk — Haarpleje. —

Brug aldrig stærkt spirituøst Haarvand, der udtørrer Haaret, gør det sprødt og faar det til at spalte; men brug Javol, thi Javol indeholder de virksomme Bestanddele af Birk, Brændnælder Burrerod, Arnika og flere, ialt Udtræk af 26 Planter. Javol renser Haar og Hovedbund og styrker Hovednerverne. Pris pr. Flaske Kr. 1,50 — Dobbeltflaske Kr. 2,50. — Javol Shampooing Pulver, idealt Haarrensningsmiddel, 15 Øre pr. Pakke. Faas overalt. Hovedoplag: *Trojel & Meyer*, Kronprinsensgade 1.

V. Danielsen. Kgl. Hofleverandør. 21. Kong. Nytorv 21. Tlf. 3473.
Fabrik af Spanskrørskufferter, Haandkufferter, Haandtasker, Toilettasker, Portemonaier, m. m.

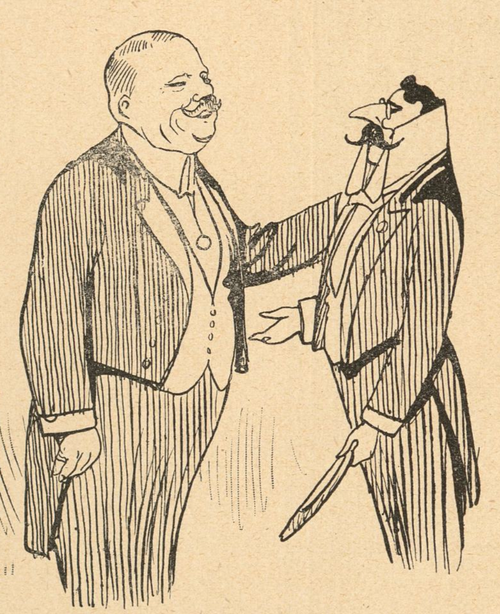

De franske Parlamentarikere i Sverrig

Svenskeren: — Tykte Du bra om Kjøbenhavn, Bror min?
Franskmanden: — Fortjusende! Men det mest tiltrækkende ved den danske Hovedstad var dog »Den hvide Flip« ved Nikolai. Naar jeg nu kommer hjem til Paris, flot udhalet fra »Den hvide Flip«, vil jeg imponere Deputeretkamret i den Grad, at jeg straks bliver Minister.

— Specialkatalog Nr. 309 over Prisme-Binocles, galilæiske Kikkerter, Sigtekikkerter og Mikroskoper portofri.

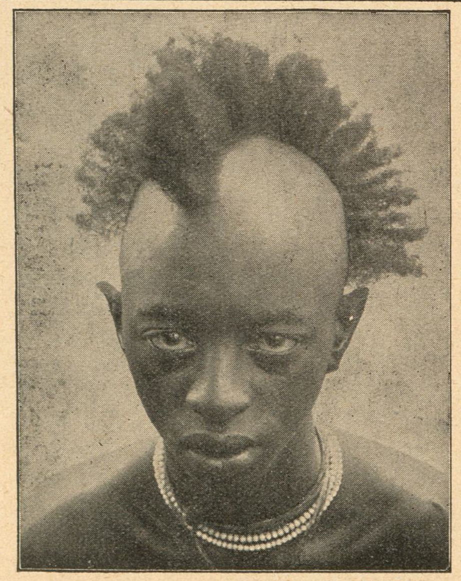

phot. Prmlt. Weiss.

Fotografisk Hovedkatalog Nr. 309 over Kamera og Objektiver, Projektions-Apparater, Apparater til Mikroskop-Fotografering portofrit paa Forlangende.

Over 5000

fotografiske Optagelser foretoges paa Hans kongelige Højhed Hertug Adolf Friederichs Kolonialexpedition, uden at Apparaterne under den 1¾ aarige Expedition havde lidt nogetsomhelst i Ydeevne eller Brugbarhed trods de tropiske Vejrforhold og Strabadser

Kameraer og Objektiver vare fra

Voigtländer *& Sohn, A.-G., Braunschweig.*

Filialer: Berlin, Hamburg, Frankfurt a. M., Wien, London, Moskau, Paris, New York,
Faas gennem alle fotografiske Forretninger.

* *Fonnesbech's The. Østergade 10. Telefon 252.* * *Fonnesbech's The. Østergade 10. Telefon 252.* *

CIGAR- OG TOBAKSFABRIKEN „DANMARK“,
NIELS HEMMINGSENSGADE 20 KØBENHAVN

Vort Land

PRIS: 4, 5, 6, 7 OG 8 KR. PR. 100 STYKKER
I FORTRINLIGE UDSØGTE KVALITETER
FORM- OG HAANDRULLEDE

·NATIONAL·
AKTIE-KAPITAL:
1 MILLION KR.
Agenturer i ca. 100 Provins og Stationsbyer.
HOVEDKONTOR
NØRREVOLDGADE 13-15
KØBENHAVN
Forlang Tilbud.
TEGNER
SYGE &
ULYKKESFORSIKRINGER
I ALLE
SAMFUNDSKLASSER

SINALCO
Alkoholfrit!
Er det guddommeligste De kan nyde.
Faas paa alle Restaurants.
Sælges hos de Handlende i ½ Liter Fl. à 12 Øre.
Eneste Fabrik i Danmark.
Dansk Aktieselskab „Sinalco“.
Fabrik og Kontor: Amaliegade 28.
Telefon 5828.

Central Hotel,
Raadhuspladsen 16, København B. Centralvarme, Elevator, elektr. Lys og Telef. paa Værelserne. Obs. I Vintermaanederne stor Moderation. Poul Møller.

LAX
I alle Kvaliteter
Gaasebryst,
Oksetunger
etc. anbefales.
Alt i første Klasses Varer.
Handlende og Restauratører Rabat.
Telef. 817 & 8231. Jacob B. Krøll.
Klareboderne 10. Kbhvn. K.
Højeste Udmærkelse paa Kogekunstudstillingen.

Det ny
Missionshotel,
Helgolandsgade 4.
Telefon 6906. Svend Hansen.

Peter Schannongs
Monumenter.
St. Kongensgade 84
(ved Marmorkirken),
hvor jeg træffes personlig.
Ill. Prisliste gratis. Tlf. 3979.

CLICHER
af enhver Art for
Bogtryk,
Messing, Zink og Kobber
*
Illustrering af Prislister
til ekstra billige Priser.
1. Kl. Tegnere.
*
Leverandør af Illustrationer
til
Telefon 5086. KLODS-HANS
Charles Hansens Repr.-Anst.
Pilestræde 19, Hj. af Silkegade.

til Menneskets Sundhed er
den eneste ægte
Nephthys-Livs Essents
faaes overalt; en gros hos S. Madsen, Aarhus.

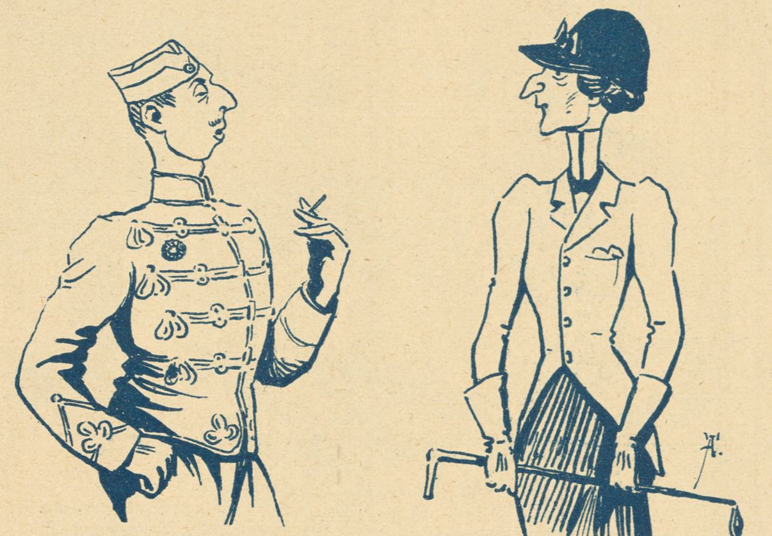

— Naa, Hr. v. Ahnfeldt, synes De om at aftjene Deres Værnepligt ved Husarregimentet?
— Tja, Fru Baronesse, det er, som man tager det. Omgang med Heste er jo standsmæssig nok, — naar bare Mandskabet var af en noget finere Afstamning.

Livsforsikrings-Aktieselskabet
„Gresham“
tegner alle Arter af Livsforsikring paa fordelagtigste Vilkaar.
Raadhusstræde 6. Telefon 5782.

R. WENGLER.
AMAGERTORV
7.
Illustr. Prisliste franco.

Stempelfabrik.
P. D. Buch, Ryesgade 11, Aarhus. Telefon 647. Eneste Fabrik i Landet, der udelukkende fabrikerer Kautschukstempler.
Agenter antages overalt i Landet til høj Provision.

A. C. Gaméls patentbrændte Java-Caffe.
Kun ægte Java-Caffe af fineste Kvalitet.
Friskbrændt og malet hele Dagen.
Etableret 1805. Udsalg: 27, Østergade. Etableret 1805.

SVENDBORG BRYGHUS
Ah—h! Svendborg Øl—!
Bock-Øl
Lager-Øl
Pilsner-Øl
Dobbelt-Øl

Worning & Petersen's
Xeroform
Sæbe.
pr. Stk. 25 Øre

Arb. Bryggeri „Stjernen“.
Lager — Porter — Pilsner.
Mørk Skattefri.
Half and Half.

Emil Brandts Vinhandel,
Hyskenstræde 10. Tel. 1390.
Udsøgte Vine fra I. Klasses Huse
anbefales.

Frederiksberg Gasværk.
Knuste Kokes . . . Kr. 1,70.
Hele Kokes . . . . . Kr. 1,45.
Hertil kommer Kørsel, Op- eller Nedbæring efter Takst.
Ordres modtages saavel til Afhentning som til Levering straks.
Kontor. Gl. Kongevej 120, Telf. 3607.
Hele Ladninger læsses frit paa Gasværkets Sidespor.

Klaverundervisning og Sangindstudering
saavel i Elevens som i eget Hjem.
Fru Emma Lundsted, Julius Blomsgade 21¹.
(Uddannet af Prof. Neruda og i Berlin).

Forlang
KATHRINEBJERG
EDDIKE
MEDAILLE
AF FØRSTE KLASSE
VED UDSTILLINGEN 1888

UNIVERSAL Middel mod Pris 1½ Kr. **Gigt og Ischias** Hoveddepot: Vesterbros Torv 47¹. Telf. Vester 3107. samt hos Colonialhandlere & Materialister

Hof-Fotograf Carl Sonne,
Gothersgade 45 (den ny Hjørneejendom),
Indgang i Christian den IX.s Gade.

Hjælp ved Blodkongestioner.
Niemann, Hamburg, Rutschbahn 10.

MITRA
WHISKY

lagres paa
Sherry-Fade.
Scotch Import Ko. A/S.
Telefon 4610. Løngangsstræde 25.

Phønix Normal Brød

THE
er den
bedste
Drik i
Varmen.

Musik-
Instru-
menter
og
Pianolaen.

PETERSEN & STEENSTRUP,
St. Kirkestræde 1.

Den franske Kunstindustri-Udstilling
paa Charlottenborg
er daglig aaben fra Kl. 10—8.
Entré fra 10—4 1 Kr., fra 4—8 0,50
Partoutkort gyldig for hele Udstillingstiden 3 Kr.

DRIK ÆSKULAP

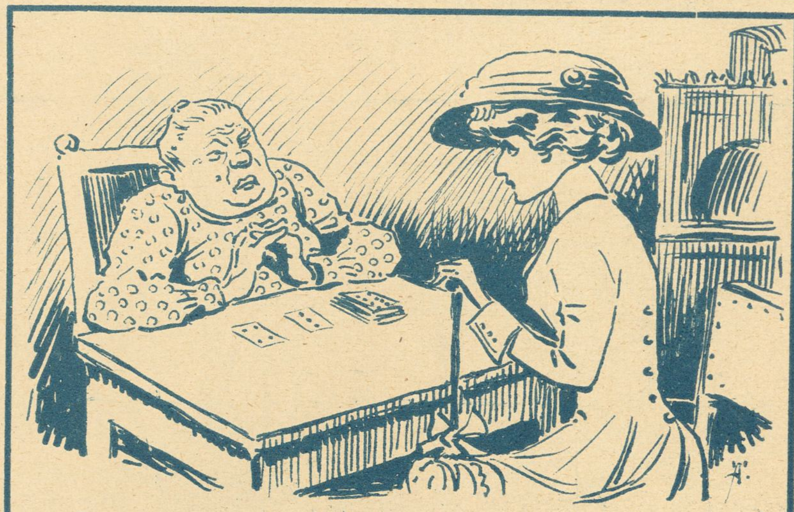

Damen: — Hvad tager De for en Spaadom?
Spaakonen: — Ja, det er jo lidt forskelligt, 1 Krone eller 3 Kroner. Men jeg vil raade Frøkenen til og ta' en 3 Kroners Spaadom, for en 1 Krones er der inte mejet ve'!

Hermansen, Aarhus.
Lands - Udstillingens
autoriserede Fotograf.

"D.C.L."
WHISKY

Calcium Carbid.
H. Gabe, Monradsvej 13. Kbhvn. F.

Wyandotte

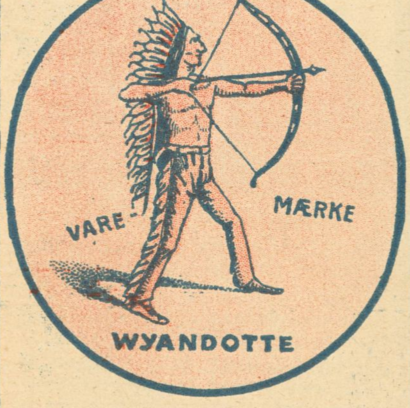

Verdens bedste
Rense- og Rengørings-
middel.
Faaes overalt.

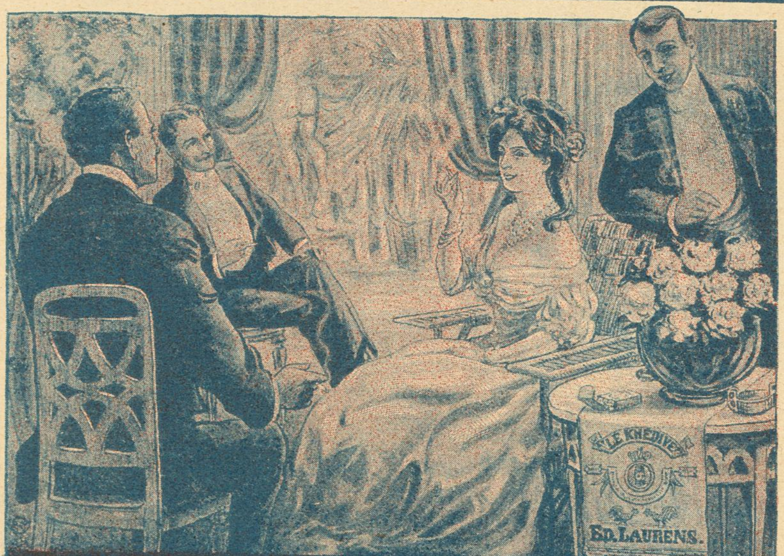

„Le Khédive—Ed. Laurens"
Fineste ægyptiske Cigaret
KUN ÆGTE, NAAR NAVNET ED. LAURENS FINDES I VANDTRYK I HVER CIGARET

A·FORMANN & Co.
Leverpostej med Trøfler,
lig. „Strassburger." Faas overalt i 1/1, 1/2 og 1/4 Pds. Daaser

Den ægte fint parfumerede
af ca. 40 Læger anbef.
Kasinol Sæbe
25 Øre pr. Stk. Faas overalt
A/S N. N. Blumensaadts Fabr Odense.

Gak ikke, men gaa til
MADSEN-LIND
og køb Bøger.

Flere hundrede Kroner
kan tjenes ved at modtage Bestillinger paa Stempler, Tryksager m. m. Skriv efter Prisliste.
J. Jørgensen,
Ny Rosenborg, Esbjerg.

LOTZES Hæmatogen Hæmatogen-Chocolade Hæmatogen-Kapsler Hæmaglobin-Pulver **mod Blodmangel**

KLODS-HANS

D. 8. AUG. 1909 ❖ 10. AARGANG ❖ NR. 45

ADM. DIREKTØR: CHR. LAURITZEN
REDAKTØR: CHR. FLOR
REDAKTION & EKSPEDITION:
CITYGADE 22 — TELEFON 5164
ABONNEMENT 3 KR. KVARTALET - - ENKELTE NUMRE 25 ØRE

DE WARS WHISKY

PIPER HEIDSIECK

Tegning af H. E. Melchior

Tejn os nu, Melchior

Löjtnanten, inkommande på logementet: — Det var en förbaskad odör det är här inne!
Korpralen: — *En!* Här ä minst hundrafemti!

KURRE

Fluesmækkeren

JOURNAL AMUSANT

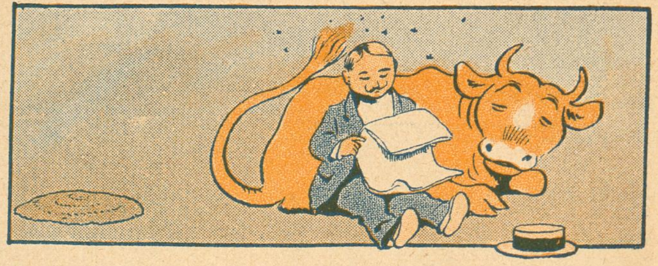

— Det er da rart, jeg har fundet denne levende Fluesmækker . . .

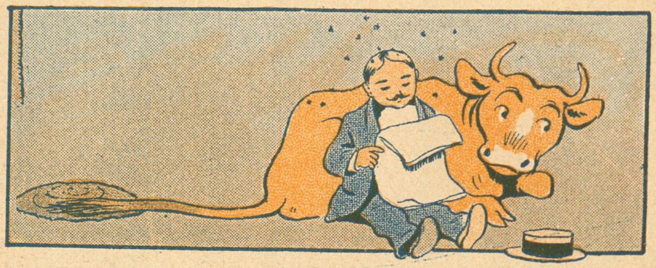

nu kan jeg læse min Avis i Fred.

Spidsfindig

Damen: — Endnu bestandig ugift og uforlovet, Hr. Assessor! Kan De, som har studeret Lov og Ret, virkelig have saa vanskeligt ved at finde — den Rette.

LUSTIGE GESELLSCHAFT

— Hvem er egentlig de to dér i Automobilen?
— Den med det glatte Ansigt er en bekendt Skuespiller, og den med det kække lille Overskæg er hans Kone.

LUSTIGE BLÄTTER

En fransk Protest

Tegninger af Carl Jensen

Fra den højt ansete franske Kunstkender Vicomte de Jenesaisquoi har Hr. Ingwersen, Sekretæren for den saa haardt angrebne franske Udstilling i København, modtaget følgende harmfulde Protest, som vi har faaet Lov til at trykke.

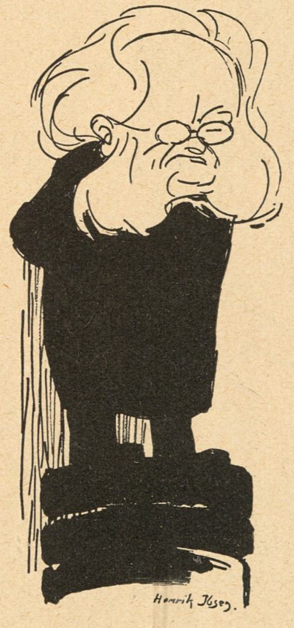

Paris, Juli 1909

Cher collegue et confrère!

Franskmændene er et høfligt Folk og Danskerne med, men det er Preusserne ikke. Det er selvfølgelig en Preusser ved Navn Annover, ham, der paa det skammeligste har anfaldet Deres udmærkede Præsident Asselbalque. Var det i Frankrig, vilde Monsieur Asselbalch være bleven forskaanet for sligt, alene fordi hans Datter er Grevinde, og i notre pays er man høflig mod Damerne.

De Timer, jeg har tilbragt hos Dem, i Deres dejlige Hovedstad Stockholm, i det fjerne Danmark, den udødelige Ibsens Fødeland, er mig uforglemmelige. Og jeg vil ikke, man skal overfalde mine Colleguer og confrères. Hvilke store Mænd er ikke alle de, der tilbeder Frankrige i Byen ved le Oestersée! George Brandes er uforlignelig i dramatisk Gestikulation, nær op til vor herlige Skuespillerinde Brandès, antagelig hans Moder. Og deres ærværdige Fader, min kære Sekretær, hvilke Strænge anslog han ikke i os, mindende om hans Forbillede, vor store Komponist Adam! Og overfor Ekscellencen Bramsens Ungdomsminder fra Paris var intet Hjærtes Brandforsikring tilstrækkeligt. Og hvad M. Carl Mantzius angaar, er han sikkert „le Docteur malgrè lui", Forbilledet for den udødelige Molière. Madame l'amirale Emma de Gad er ligefrem admirable, og M. Samuel Prahl, jeg forsikrer Dem derom, taler et Fransk, saa vidunderligt, at selv en indfødt Pariser vil have ondt ved at forstaa det. Og ingen Kone i Hallerne, tror jeg, vilde kunne hamle op med le Rédacteur François de Jessen, om vi fik ham herned til en Konkurrence. Udstillingen selv er jo en Biting, selv var jeg der kun et Par Minutter. Men alle disse Collegues et Confrères, som jeg spiste og drak og talte med en hel Uge igennem, de skal ikke tilsmudses af en Annover.

A bas le Prussiens!

Votre très devoué etc.

Jean de France,
Vicomte de Jenesaisquoi

Det maa være ærgerligt for Einar Mikkelsen, at fordi Hundene ikke naaede Ekspeditionen, skal Ekspeditionen gaa i Hundene.

Rejseindtryk

»— — — saa kom vi til Hammeren, hvor vi spiste og drak ganske udmærket, og om Onsdagen toge vi til Rø, der var Maden ogsaa rigtig god. De lavede navnlig en ganske dejlig Fiskefilé med Champignons, som jeg fik Opskriften paa; og da vi saa havde været der et Par Dage, kørte vi til Almindingen. Der fandt jeg saa en Bondegaard, hvor jeg fik Tykmælk tre Gange om Dagen — du ved Tykmælk er min Livret — jo, det var en mageløs, rar, lille Tur.

Tegninger af Carl Jensen og Jens Ravnholt

Abbesinierkaravanen i Folkeparken

Fabrikant H. VESTESEN
Medlem af Udstillingsraadet
Formand for Udvalget for Maskiner og Redskaber

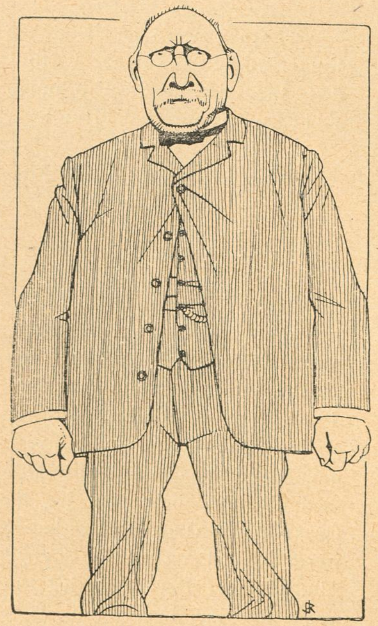

Landstingsmand HARALD JENSEN
Medlem af Udstillingsraadet
Formand for Udvalget for Presse og Reklame

Verdenspressen i Aarhus

Redaktør C. A. NIELSEN — Aarhus-Posten

I de skarpt markerede Ansigtstræk, som staar ved disse Linier, vil en opmærksom Iagttager hurtig genkende Typen for den moderne, smarte Storstadsjournalist. Har *C. A. Nielsen* end ikke været ene om at gøre Aarhus til en Storstad, saa har han dog gjort sit Blad til et Storstads-Smaablad af første Rang.

Han ser Aarhus i Forstørrelsesglas og vil alene derved kunne være den nye tyske Aarhusobservator til Nytte Jeg mindes hans sensationelle Reportage om Madam Knaps Peter, der den 4de Februar 1906 havde tabt Flødekanden med en hel Pægl Piskefløde paa Hjørnet af Mejlgade. En Time efter — Ekstranummer, trykt i over 200 Eksemplarer, 3 Spalter nøjagtig Reportage, 37 løse Overskrifter med fedt; især vakte Besøget i Peters Hjem med Interview af samtlige Familiemedlemmer, inklusive Beretning paa Fingersprog af Peters døvstumme Plejebroer, Opsigt i vide Kredse.

Nielsens største Sorg var en Tidlang det konkurrerende »Aarhusspejl«. Han kan principielt ikke lide Spejle (se Billedet). Saa slugte han baade Spejlet og Redaktøren, hvorved han blev meget populær i Aarhus.

Aarhus staar i det hele taget i dyb Gæld til C. A. Nielsen. Men for Resten skylder C. A. heller ikke Aarhus saa lidt.

Cimbes

Neergaards Slutningsreplik

Tegning af Alfred Schmidt

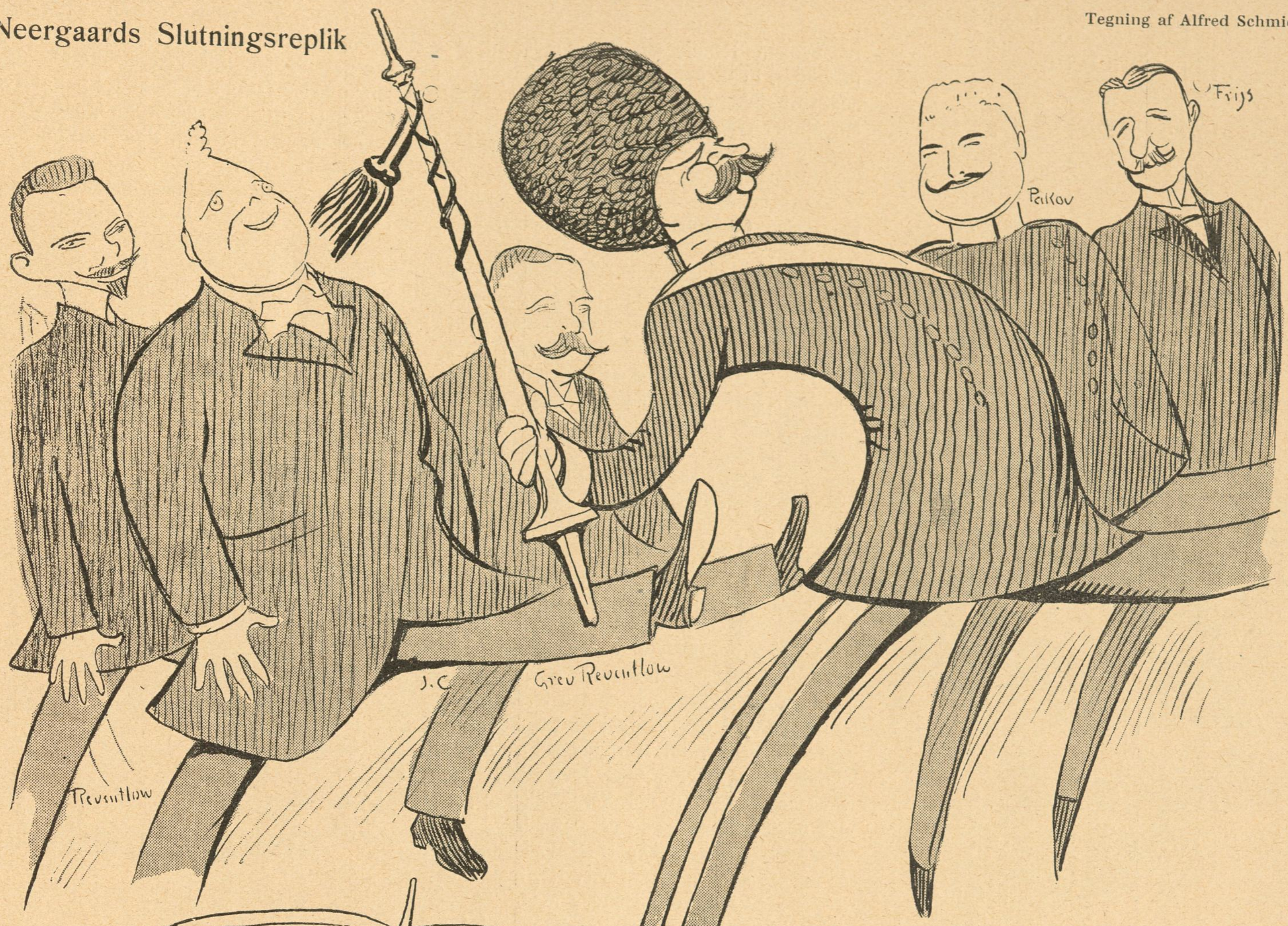

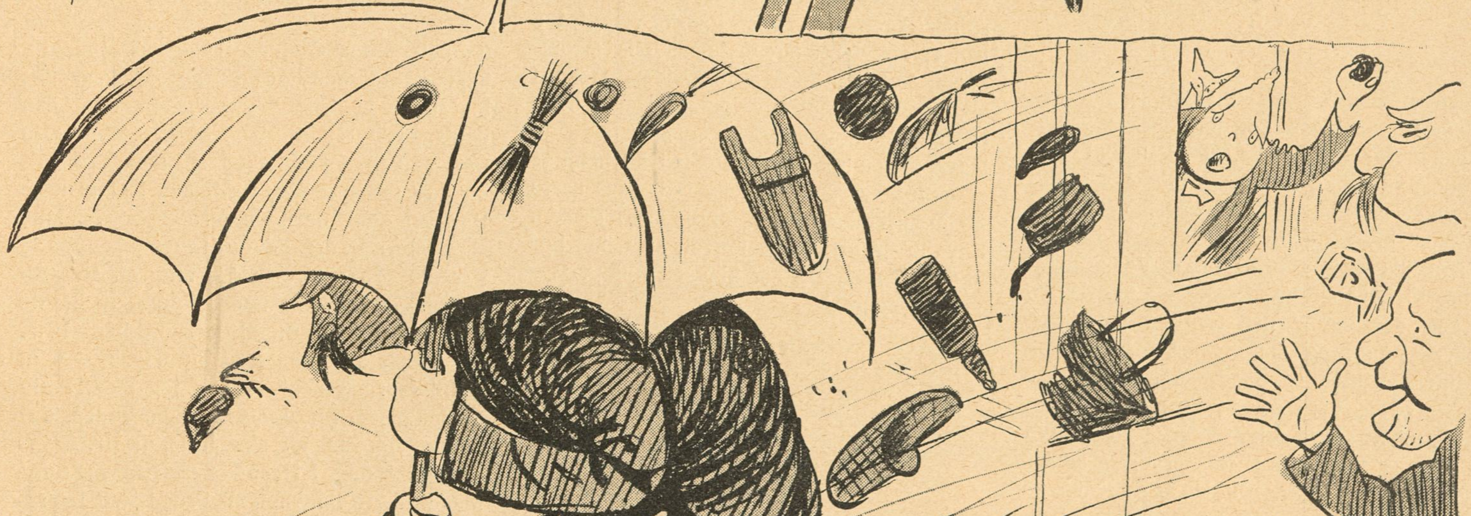

Ligesom min store Kollega Clemenceau siger jeg: — Jeg kom med en Stok og gaar med en Paraply.

Kupon til Fraklipning og Indsendelse til Ekspeditionen, Citygade 22. Angaaende Præmier etc. se Nr. 35.

Hvilket Billed-Bidrag har moret Dem mest? *Svar:* i dette Nummer

Feriebrev

af

Skælm

Klitstrand, d. 1. August 1909

Kære Frøken Missenberg!

Saaledes som Frøkenen sagde, da Eksaminen var forbi, og kyssede os hverisær, at vi nu skulde hyppigt gribe Pennen og sende dem nogle Linjer, som kunde fortælle Dem, Frøken, hvorledes vi har det i

Ferien, uden Kommafejl, som jeg er saa slem til, saaledes gør jeg nu og griber Pennen for at fortælle, at jeg og min Familie ligger her ved *Klitstrand* paa Badehotellet og glæder os over Naturen til 4 Kroner pr. Dag, skøndt det kun er paa Sjællands Kyst, men skal ligne Vesterhavet som to Draaber Vand, som en ung Herre siger, der ligger paa Ryggen og daser imellem mig og min Søster, fordi her er Klitter. Klitter er Sand, som Havet har kastet op, men er bleven liggende og bleven til Banker. Den unge Herre, ved Navn Møller er ansat i en af Bankerne, jeg mener de rigtige, og siger, at ingen af Københavns Banker er saa solide som Klitstrand, da han gerne vil gaa for at være saa vittig. Jeg bruger ham forresten kun til at croquettere med, for her er en storartet Croquetplads med Grus, for han gaar og gør sig lækker for en ung Frue, *Fru Hede,* som kalder sin Mand Basse, som er Handelsrejsende og altid ude at rejse, hvorfor Hr. Møller siger vittigt, et hun aldrig har det med Hede. Men det maa ogsaa være rædsomt for en Grosserer, at have Konen liggende saa langt fra sig. Maa det ikke, Frøken? Men saa er her en gammel Dame, som er noget af det ondskabsfuldeste og resonnerer over alting og altid sidder og lurer, da hun er daarlig tilbens og hedder Frøken Søballe. Aa, man maa rigtignok være saa forsigtig ikke at være uforsigtig, for Frøken Søballe kan faa noget ud af ingenting, hvad der er meget ubehageligt, naar det ikke drejer sig om Penge, som Hr. Møller siger, naar han er vittig.

Men tænk, her er en Prokuratorfrue, *Fru Hørby,* som har saadan en Hukommelse, at hun glemmer alting, og derfor ikke havde faaet sine Natkjoler med hjemmefra, saa hun maatte ligge den første Nat med en af sin Mands Skjorter, som der jo ikke var noget i, for hvad skulde hun gøre ellers, men hvordan det nu er gaaet eller ikke, kom Skjorten ud imellem Badegæsterne, saa Fru Hørby var ved at forgaa af Skam, for hvor hun gaar, saa sidder den gamle Ugle, Frøken Søballe, der, og griner med sine halvanden Fortand og mumler, saa alle kan høre det: Naa, der har vi Damen med Skjorten! eller ogsaa siger hun: Mon Prokuratoren nu ligger med Natkjole? Hvor er det ondt! Aa, men ellers drejer det hele sig om det unge Skuespillerpar *Agerskovs,* som kom i forrige Uge, der faar os alle til at stikke Hovederne sammen, for Fruen bestiller ikke andet end skifte Tojletter og le, naturligvis for at vise sin hvide Tandrække, som er saa blændende, at Hr. Møller har væddet en Flaske Whisky med Prokurator Hørby, om Fru Agerskovs er ægte eller ikke. Men *Tandlæge Top,* som ogsaa ligger her, erklærer paa det bestemteste, at de er ægte, hvad der maa være saa ærgerligt, for hvad kan det nytte at have smukke Tænder, naar alle tror de er forlorne! Hendes Mand, Skuespiller Agerskov, er jeg ganske vækt i, for han er noget for sig og umaadelig melankolsk, for han gaar altid afsides. Det vil sige oppe Skrænten, hvor alle kan se ham. Hvor er han interessant og proper — de siger, at han har seks hvide Lærredshabitter at skifte med — som staar til hans sorte Øjne — vidunderligt! Men gamle Frøken Søballe er arrig paa Parret, som hun bor ved Siden af, og har klaget i høje Toner

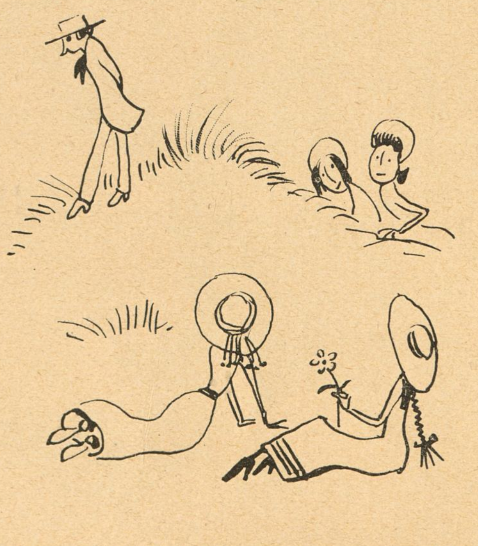

til Værten over, at Hr. og Fru Agerskovs spiller Komedie den halve Nat, saa Frøkenen ikke kan falde i Søvn, men maa lytte — som om Frøken Søballe bestilte andet! For rædsomt lydt er der her paa Hotellet, som er meget ubehageligt ved Sengetid. Men Agerskovs har faaet alle os andre paa deres Side ved Hjælp af en Plaskregn igaar Aftes. Aa, som det øsede! Men ligesom vi havde stuvet os inde i Havesalen, saa stod Agerskov midt i Stuen med drømmende Blik og et vinrødt Lommetørklæde i Haanden og sagde med sin fløjlsbløde Stemme: Hvis det kan interessere Selskabet, skal jeg have den Ære at fordrive Tiden med at deklamere „Murad". Tænk, saa spør Prokurator Hørby, om det er den ny Sultan i Konstan-

tinopel — den Odder —! Agerskov maalte ham ogsaa med tavs Foragt og svarede: Murad — af Chr. Winther. Aa, som han deklamerede! Der var ikke et eneste Øje tørt, undtagen Frk. Søballes, som sad højt og gav Ondt af sig, fordi hun i sine unge Dage havde hørt en Professor Nielsen sige Murad, og havde taget sin vaade Paraply med ind, saa der stod en stor Sø henad Gulvet. Og tænk, Agerskov havde Laksko paa! — Bagefter sang hans Frue og han „Jeg svinger mine Høns —" af „Dollarsprinsessen" —, og jeg maatte akkompagnere, for der var ingen andre, der kunde. Aa, som jeg skælvede, da Hr. Agerskov tog mig i Haanden og paa sin dybe Maade førte mig hen til Fruen ved Instrumentet, som forresten er pibende falsk, men det fik jeg sletikke Tid til at tænke over, for jeg følte hele Tiden Agerskovs varme Aande i Nakken. Men nu er jeg bleven Fru Agerskovs bedste Veninde her — for hans Skyld — for vi bader sammen fra aaben Strand — sikken et Held, at jeg iaar fik en ny Badegragt af Mama — helt hvidt Flonel — for Hr. Agerskov ligger i Sandet og tager sig ud og stirrer poetisk frem for sig — om det er paa mig eller paa Kullen, som vi kan se, naar det er klart, ved jeg ikke, for nu maa jeg slutte, kære kære Frøken Missenberg, for Gongongen er gaaet til Aftenbordet.

Deres hengivne Elev

Thora Holmsøe

Kupon til Fraklipning og Indsendelse til Ekspeditionen, Citygade 22. Angaaende Præmier etc. se Nr. 35.

Hvilket Text-Bidrag har moret Dem mest i dette Nummer? *Svar:* ....

Det bliver J. C. Christensen, der fælder Neergaard, med Socialdemokraterne og de Radikale som Haandlangere.
Dagspressen

Et nydeligt Trekløver

Fra fremmede Blade

— Naa, Hr. Løjtnant, var De godt indkvarteret under Manøvrerne?

— Elendigt.

— Hvordan det?

— Boede hos seks Millionærer, og ingen af dem havde Døtre.

LUSTIGE GESELLSCHAFT

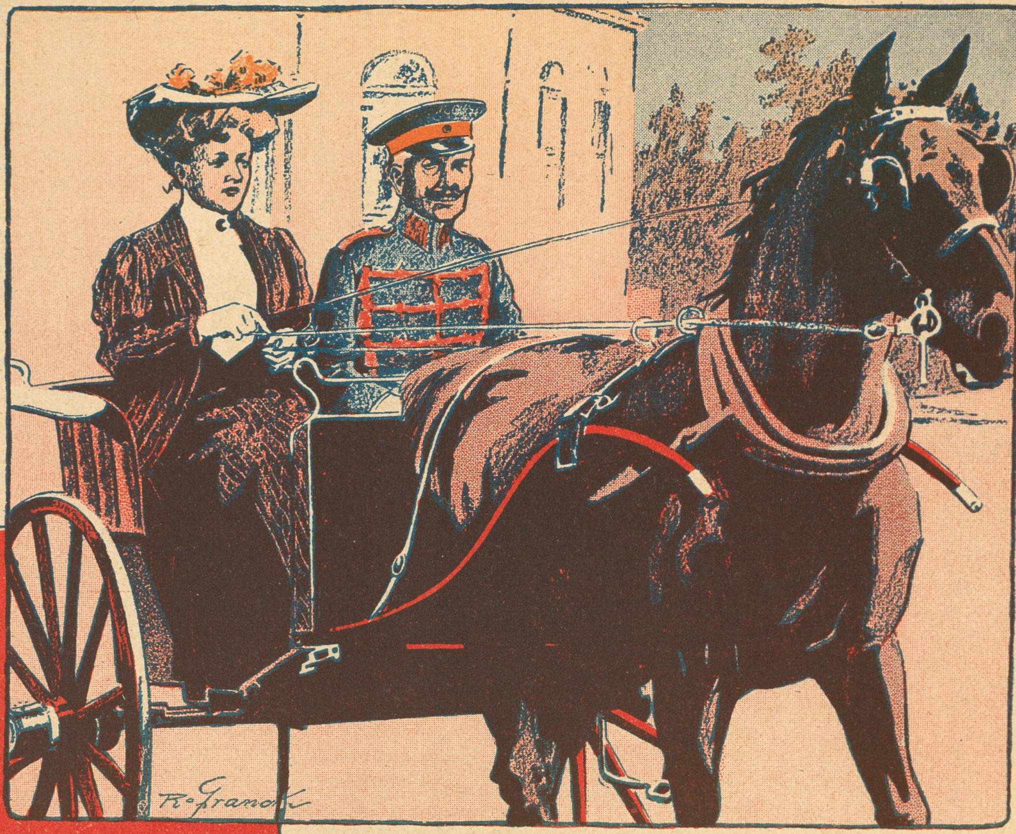

Fruen: — Hun er saamæn meget villig, men bare der var lidt mere Krudt i hende!

Herren: — Mener du, det vilde hjælpe, om jeg skød hende lidt i Hovedet?

JOURNAL AMUSANT

Uheldig Distraktion

PÊLE MÊLE

Calais!

Den aarle Morgen fremad gaar
og kaster Halvlys over
Westminster-Abbediet, hvor
de store Døde sover.

Snart glider Solens første Glød
ind under Korets Bue
og farver Gulvets Sten saa rød
som Hjærteblod i Lue.

Da trænger fra en Sarkofag
med Marmor-Kniplingsbræmme,
fra Kistens dybe, dunkle Lag
Queen Marys mørke Stemme:

„Du Lys fra nye Tiders Gry,
hvad har du for herinde?
Hvi brænder du, saa Blod paany
maa fra min Vunde rinde?

Vae victis! Nunc Brittania vae!
Hvo maaler vel min Smærte!
For anden Gang har Gud Calais
indridset i mit Hjærte!“

— — —

Den samme Nat, Queen Marys Røst
lød fra det Sted, hun sover,
fløj Blériot fra Kyst til Kyst,
ud fra Calais til Dover.

C. Arctander

Badesæsonens Kvaler.

I Hornbæk man hopper
i Vandmands-Plagen,
og det vrimler med Snobbber
oppe ved Skagen.

Apropos de Herrer Kunstkritikere

Naar Sjovere nappes, ja, saa kan det hænd's,
deres Ord slipper op i en Fart,
men dannede Men'sker bli'er aldrig læns
for Skyts af den groveste Art.

En Kamp om en Pige, en Flaske og sligt
lader aldrig tilbage en Dunst
mer ram end de fornemme Sjæles Konflikt
om den store, ophøjede Kunst.

Moralen vi andre af Fægtningen fik,
er gammel som Himmelens Hvælv:
Det største af Alt, man kan naa med Kritik,
er den kritiske Kunst — mod sig selv.

Thersites

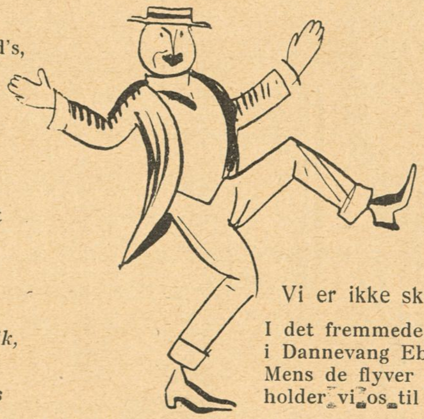

Vi er ikke skabte —!

I det fremmede Floden,
i Dannevang Ebben.
Mens de flyver derude,
holder vi os til *Steppen.*

Den muntre Musik

Den Tid er forlængst forbi, da »Klods-Hans« var et Døgnblad, der blomstrer i Dag og i Morgen kastes paa Ilden. Saavel dens Indhold som dens Udstyr opfordrer dens lykkelige Indehavere til at tage Vare paa den som et Klenodie, han gemmer den som en Skat og tager den i sine ledige Timer frem for at kvæge sit Øje ved dens Farvespil, der i lige høj Grad fryder Øjet og Sjælen. Selv Overmennesket, der i Bil farer gennem Norrlands Ødemarker, kommer pludselig til at mindes »Klods-Hans« og inspireres til klingende Hymner.

Vi er derfor ikke længere bange for at indfatte endog de kosteligste Perler i »Klods-Hans«' gyldne Rammer. Vi véd, at disse Perler ikke kastes for Svin. I Forvisningen herom vil vi i den kommende Tid føje en Række nye Juveler ind i det blinkende Baand, som en Aargang af »Klods-Hans« danner — Kostbarheder, som ikke mindst vil fryde Damerne blandt vore Læsere.

Disse Perler er en Serie originale danske Viser af kendte Forfattere med Illustrationer og Melodier af danske Komponister. Som bekendt har hidtil kun faa af vore Komponister dyrket denne Genre — sikkert ikke af Mangel paa Evne, men kun fordi der sjældent eller aldrig bydes en Lejlighed dertil. Da nu Lejligheden er der, vil utvivlsomt mange danske Tonemestre sætte nye og muntre Strenge i deres Harpe

Vi lægger i dette Nummer for med en rask Vise af *Johannes Dam* til Musik af den unge, begavede Komponist *Jacob H. Gade.*

KLODS-HANS' MUSIKBILAG. I

TEKST: JOHANNES DAM ⊕ MUSIK: JACOB H. GADE

Tegninger af Alfred Schmidt

Luftens Erobring

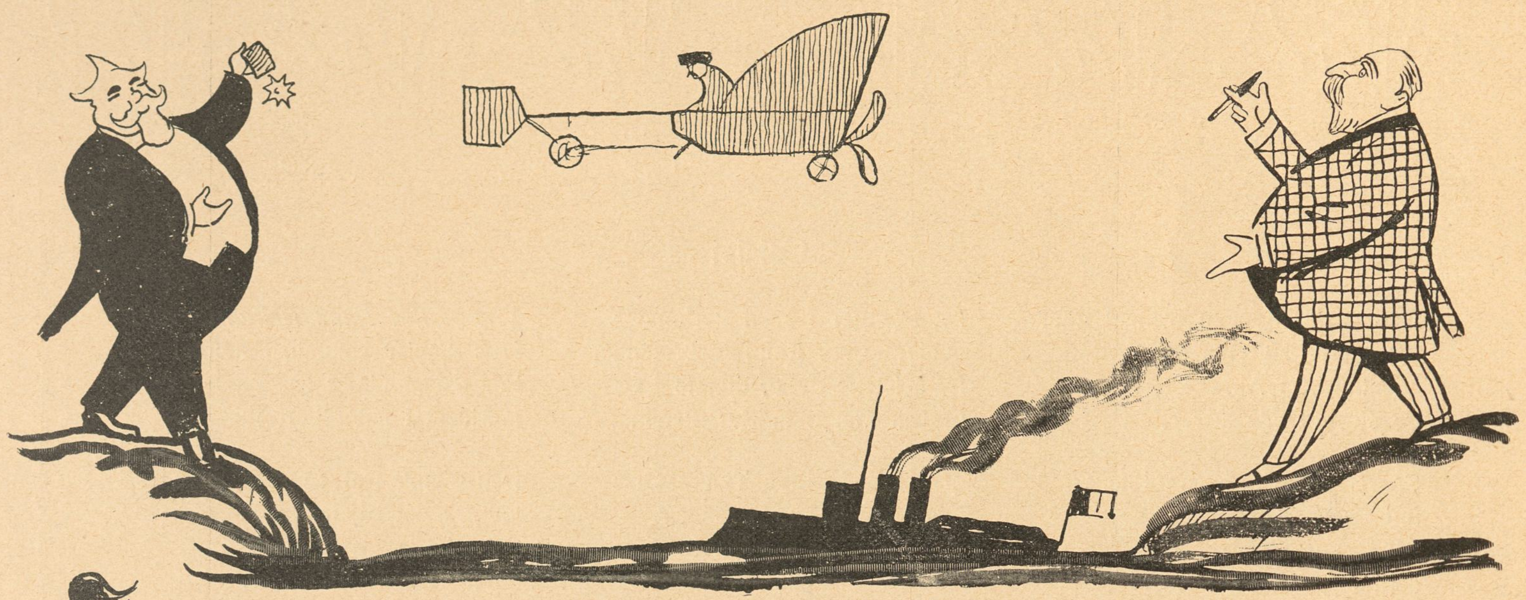

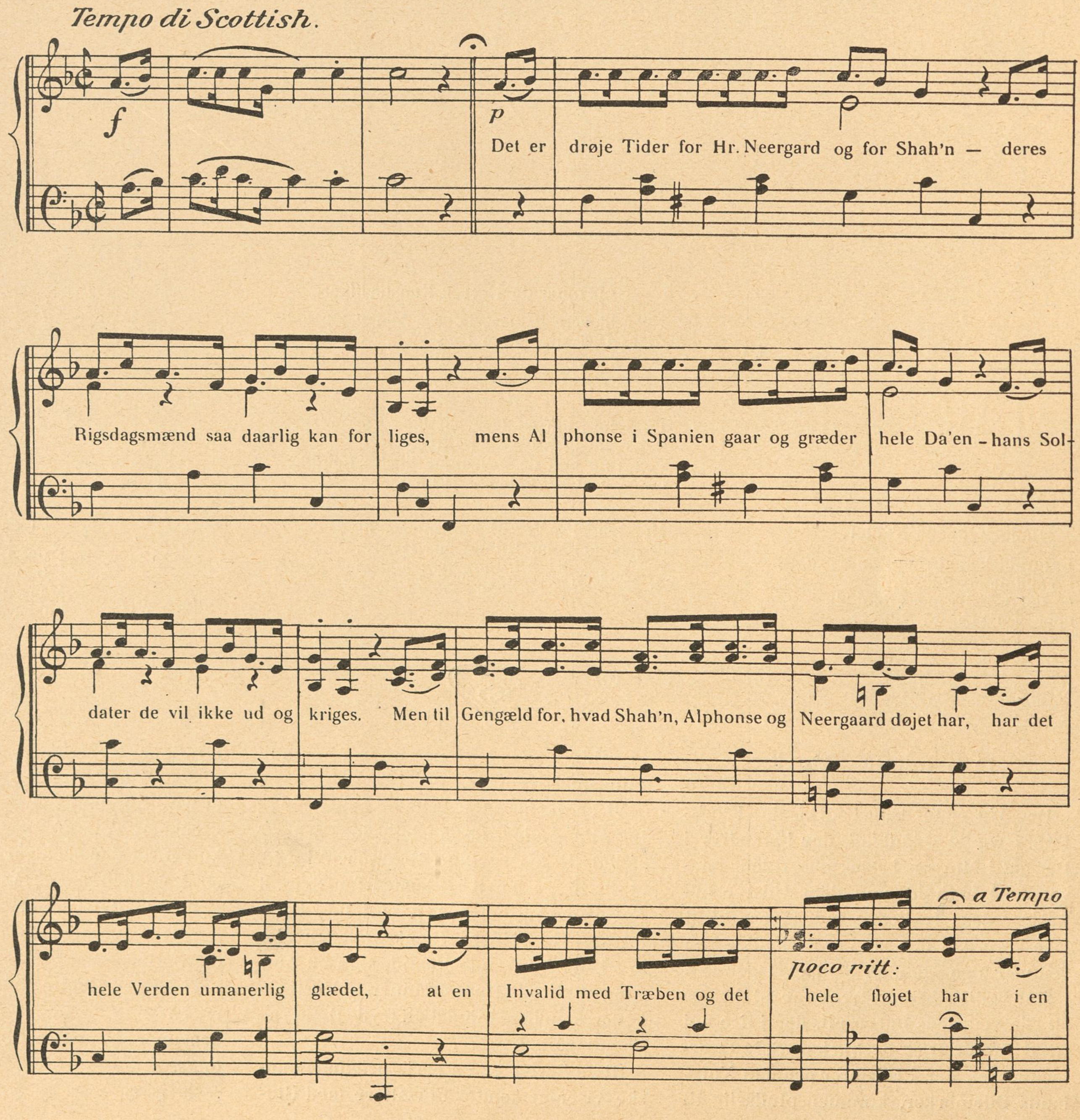

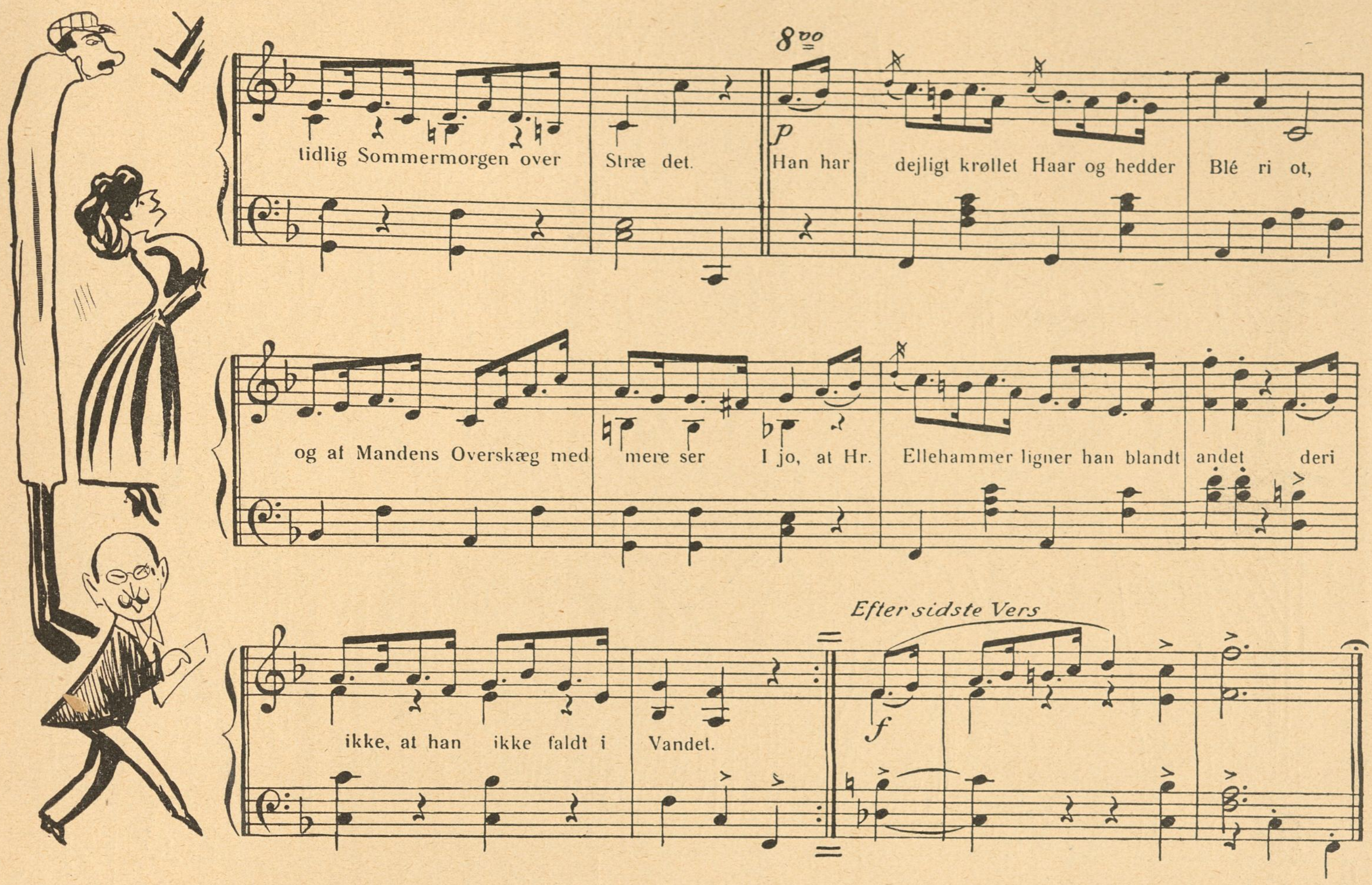

Blériot stod tidlig op om Natten Kl. 2 —
der er dem, der siger 2 og 22, —
og han sa'e, idet han vækked' Madam Blériot:
Ta' og *fais mon* Kaffe, *je veux* ud og flyve.
Der var lukket af for Gassen, ak det havde Fruen glemt,
saa den Morgen ku' hun ingen Kaffe lave, —
det er praktisk før en Flyvetur, hvor man jo ej saa nemt
kan ha' alt for meget Kludder med sin Mave.
Klokken $3^1/_2$ han muntert sig i Sadlen svang,
4 Komma 14 blev Motoren sat i Gang,
5 Minutter efter — ikke Spor af svimmel
var han 6 Mil oppe i den 7de Himmel.

Har De været paa en Flyvetur — det har De ej?
Ja, saa vidt er jeg nu heller ikke kommet,
men Fornemmelsen, man har i Luften, kender jeg
fra Hr. Nervø, som har *læst* saa meget om'et.
Det er nærmest, hvad man føler i elektrisk Karussel,
plus den Kildren, som man har i Rutschebane,
plus den underlige Klemmelse, — den kender De da vel? —
som man altid gaar og har i Trækningsda'ene.
Det er li'som naar man skal til kong'lig Avdiens —
som naar man skal ud og fri og faar Kolik imens —
Blériot han sa'e for Resten, det var ganske
som paa Maan'skinstur i Storm med „Holger Danske".

Men paa en Gang blev om Ørerne han meget hed —
ja, nu kommer Knuden, som er tem'lig gordisk,
for i Luften er der meget, som vi ikke ved,
men begriv'ligvis ej nogen Underjordisk.
Nedenunder laa en fransk Fregat, ved Siden af paa Vagt
laa en Tysker og en Engelskmand og roded' —
man skal altid salutere for en venligsindet Magt,
men sgu' ikke gi' ham Ladningen i Ho'det.
Og den stakkels Flyver havde det skam ikke godt,
skønt som sagt, han ingen Morgenkaffe havde faa't —
fire Mil til Øst den stakkel retirered',
før han kunde faa sin Ballast afleveret.

Han fik heldigt drejet udenom et fjollet Lyn,
og i god Behold til sidst han Dover naaede,
kun en Taa var brækket, og — vel nok i Tordensky'n —
var hans Bukser ble'et en lille Kende vaade.
Da han dumped ned fra Himlen og i Land i Dover kom,
blev han fejret med Hurra af Folkemassen,
Konen laved' ham en ekstra Kaffetaar med Gammelrom —
der var nemlig bleven lukket op for Gassen.
Herman Hartvig gav ham tusind Pund fra *Daily Mail*,
Fallières et lille Kors paa Brystet fra sig sel',
men han flyver aldrig mer *across la Manche* —
han vil helst slaa over i en anden Branche.

Chokoladegilde paa Amalienborg

Efter Forhandlingerne paa Amalienborg indtoges en let Forfriskning.
Dagspressen

Professor Jensen er en ligesaa samvittighedsfuld Pædagog som fremragende Professor i Zoologi. Knap som han er af Udtryk, siger han blot til den Elev, der ikke kan sit Pensum: Gothersgade 290. Den unge Mand ved saa, hvad han har at rette sig efter: nemlig om Aftenen at stille til en lille privat Overhaling i Professorens Studereværelse.

En Dag prøver han sine Elever i Pattedyrenes Liv og spørger blandt andet ogsaa den svagest begavede ud. — Madsen, siger han, hvilket Pattedyr er det største af Omfang? Madsen (efter lang Betænkning): — Vortesvinet. Professoren: — Saa? Hvor lever det Vortesvin? Madsen tier og rødmer forlegen. Professoren trommer saa i Bordet og fortsætter: —»Gothersgade 290, 2den Sal tilhøjre.«

Maskinarbejderen

Begynder man at synke sit Tandsæt,
maa man paa Hospitalet for at faa det standset.

Den vaade Sommer

Mon vi har før med saadan Graat
og Regn og Skimmel haft det?
At ro i Kalvebod er godt,
men — sejle i Vimmelskaftet!!?

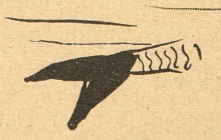

Bli'er Himlen ved, kan vi maaske,
før end August er omme,
paa Kongens Nytorv faa at se
»Den lille Havfrue« komme.

Ærede Forhandlere

*bedes venligst afhente **hele Forbruget** af Klods-Hans om **Torsdagen.***

*Klods-Hans er — navnlig nu i Ferietiden, hvor Forbruget paa Jernbanerne er saa stort — som Regel **udsolgt tidligt Fredag Formiddag.***

Tegning af Axel Thiess

En Fremtids-Badeanstalt med alle Nutidens Bekvemmeligheder

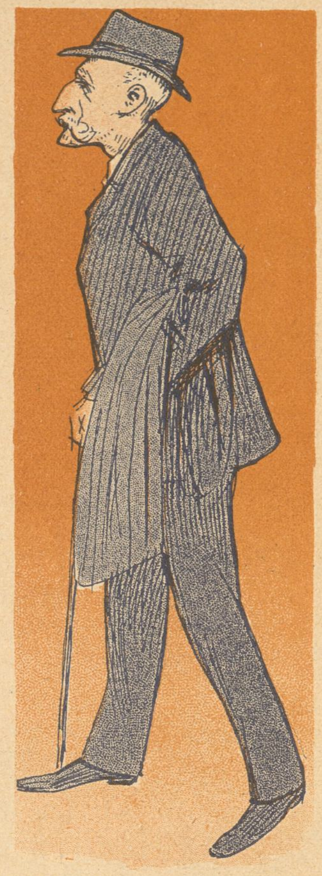

Lægekunstens Heroer XXVII

Kommunelæge MICHAEL LARSEN

Jeg mindes i sin Tid at have læst en Bog af Michael Larsen, hvor han beviste, at al Menneskeslægtens Elendighed stammer fra Kødspisning. Nydelsen af en Kalvekotelet kan fremkalde de farligste Tilfælde af Lungebetændelse, og en Bøf med Løg vil kunne skaffe et Menneske, der ikke er udrustet med en ren Hestenatur, en dundrende *Meningitis cerebro pinalis* paa Halsen. Ernæring ved Æbler og Nødder er Civilisationens og Kulturens eneste Redning. Tror f. Eks. nogen, at Aben Moritz, hvis den levede af Mørbrad, vilde være naaet højere i Dannelse end de allerfleste kødædende Mennesker?

Jeg har nylig set et praktisk Bevis paa Rigtigheden af Dr. Larsens Paastande. En god Ven af mig faldt forleden paa Vesterbro og brækkede sit ene Ben. Det viste sig, at han lige havde været ude i Bræddehytten og spist — forloren Skildpadde. Selv Nydelsen af fire Pilsnere og en fem—seks Snapse til Maden havde ikke formaaet at berøve Kødgiften dens farlige Virkninger.

Naar Larsen er i Stand til at male Kødets Fordærvelighed med saa stærke Farver, skyldes det et betydeligt Maletalent. Men selvfølgelig bruger han kun Vandfarver.

Kik

Der er Forskel

Tegning af Th. Iversen

Paa Skovbal

Damen (fornærmet): — Gud, Hr. Frantzen, sikke De danser.
Han (ligesaa fornærmet): — Jeg danser altid paa Taaspidserne, Frøken.
Damen: — Det er nok muligt, men det er ikke altid paa Deres egne Taaspidser.

Det store Familie-Heftes Sommer-Nummer

er

fuldstændig udsolgt

fra

Forlaget.

Exemplarer faas endnu en kort Tid hos Forhandlerne.

Enkefru Wessel har skænket Taarbæk Kirke en Klokke. Det er smukt og uegennyttigt, især hvis det var Fruens eneste Klokke.

✱

Efter at Czaren er bleven Admiral i den danske Flaade, paatænker man, efter Forlydende, at omdøbe Nikolajgade til Admiralgade.

✱

Af vor sidste Post

K. H. P., Holstebro, *M. P.*, Kolding, *S. C.*, Terndrup, *V. Kj.*, *A. M.*, Fredericia, *J. I.*, Nakskov, *L. S.*, Kallundborg, *M. P.*, *A. P.*, Tørring — Honorar er afsendt.

— Gøre dig no'et ondt din Hvalp, det vil jæ' inte — men jæ vil gi'e dig et Par paa Snuden, for at du kan mærke, at det er alvorlig ment.

M. P. — Her er Deres Tegning! Vi har foretrukket at benytte den fremfor at lade udføre en ny. Læserne bør, samtidig med at de morer sig over Deres Vid, have Lejlighed til ogsaa at beundre Dem som Illustrator.

P., Tørring — Vi kan gærne tjene Dem i at gengive den lille Samtale, men vi har rigtignok hørt noget lignende før:

»Gerlach: Ved du hvad Hansen, du skulde nu alligevel søge Navneforandring. De er skrækkelige alle disse Hansen'er og Petersen'er, i det Hele taget alle de, der har »sen« i Enden! — Hansen: Aah, lille Gerlach, ikke saa raa. Det er da i hvert Fald lige saa godt, som at have »lach« i Enden!«

— Hvorfor bliver I dog ved med at følge efter mig?
— Jo — Mo'r sa', at jeg skulde gaa en lang Tur med Peter, men jeg skulde passe paa, at vi gik i Skyggen.

J. I., Nakskov — »Kære Klods-Hans. Jeg haaber, du vil kalde ovenstaaende Billede med Tekst for *ret* god.«

Nej, nu maa De ikke være altfor rædsomt fordringsfuld igen. Kan De ikke nøjes med, at vi giver Billedet en Plads her som Kuriositet!

E. A. — De sender os en Tegning, fremstillende en enlig Dame, som vender Ryggen til og beder os selv forsyne Billedet med Tekst. Ikke Tale om det! Saa maa De virkelig først lade Damen vende sig om, saa at vi kan se, hvordan hun ser ud. Det kan jo være med Vilje — og af gode Grunde — hun skjuler sit Ansigt. Og vi køber af Princip ikke Katten i Sækken.

Vips — De skriver: »Var det for at kopiere Anders Nielsen, at Sabro, da »Kong Christian« spilledes under Middagen for de franske Parlamentarikere blev »siddende«. Eller var han fornærmet over, at det var Franskmænd og ikke »Pølse«-Tyskere.«

Tror De ikke snarere, lille søde Frk. Vips, at det var for at give Dem Lejlighed til at være morsom!

H. O. — Da De ikke ønsker Tegningerne i »vor sidste Post« kan vi desværre ikke finde Anvendelse for dem, bl. a. af den Grund, at de paagældende to Forfattere netop i den sidste Tid har været karikeret saa ofte.

— Hvormeget er den tykke Grosserer Sørensen derovre vel værd?
— Det ved jeg sgu ikke, jeg kender ikke Flæskepriserne.

A. M., Fria — De har sendt os ovenstaaende Tegning, mod hvilken der, som De meget træffende bemærker, kan indvendes »at Grosserer Sørensen, der skulde danne Baggrunden, synes at være adskilligt større end Forgrundsfigurerne«. Der kunde for Resten ogsaa indvendes det, at han tilsyneladende spaserer i Luften. Men det er maaske en symbolsk Tilkendegivelse af, at han føler sig hævet over de to andre, hvilket vi ogsaa vilde gøre i hans Sted. For saadan rent ovenud vittige synes vi ikke, de er.

M. P., Kolding — De overlader os følgende Idé til en Tegning: »En Cirkusakrobat stjæler to Cykler. Han bliver forfulgt af Politiet. Den ene Cykle kører han paa, den anden har han paa Skuldren. Han vender sig om for at se, hvor nær Politiet er paa ham, men kører derved mod en Landevejssten og slaar en Koldbøtte men saa behændigt, at han ved Faldet sætter sig paa den Cykle, han havde paa Skulderen, medens han tager den anden i Haanden. Altsaa, der

Annoncer til Klods-Hans fra Udlandet.

For **Tyskland, Østrig-Ungarn** og **Schweitz's** Vedkommende modtages alene Annoncer gennem **Rudolf Mosses Annonceekspedition i Berlin** og dette Bureaus Filialer i **Breslau, Chemnitz, Køln a. Rh., Dresden, Frankfurt a/M., Halle a/S., Hamburg, Hannover, Leipzig, Magdeburg, Mannheim, München, Nürnberg, Prag, Stuttgart, Wien, Zürich.** Annonceprisen er 60 Pf. pr 50 m/m bred Nonp. Linie (Rudolf Mosses Normal-Liniemaal Nr. 3).

Køb

Hold mig i Haanden

16 Sider

for 10 Øre

25 Øres Musikalier,

righoldigt Udvalg (ca. 1000 Numre) **klassisk og moderne Musik** i bedste Udsættelse og Udstyrelse.

Prøvehefte og Kataloger tilsendes mod Indsendelse af for **30 Øre** Frimærker.

Agenter antages paa gode Vilkaar.

Ringnér & Enewalds Boghandel.

Gøteborg, Sverige.

Brug altid **Aggerbecks** ægte Iris Sæbe 25 Øre.

Flade Frokostkasser

kan rumme 8 à 10 Stk. Smørrebrød, kan med Lethed ligge i en Dokumentmappe.

Pris 1 Krone.

Bøgelund-Jensen,

Specialforretning i Køkken-Udstyr.

Helmerhus.

Ældste danske Produkt

ALFRED BENZON

AB

MALTEXTRAKT

uovertruffet det bedste.

Colgate's

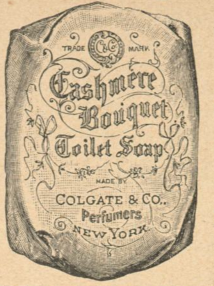

Cashmere Bouquet Sæbe, Parfume og Pudder, Barbérsæbe i Nikkel-Daaser.

Tandpasta i Tuber.

Indreg. Varemærke.

Hamlet,
Kjøbenhavns Cyclefabrik.
Fabriksudsalg
Kjøbmagergade 64,
Hj. af Kultorvet.

Elegant Haarklipning.
Købmagergade 25, 1. Sal.
I. Loldrup.

SAGFØRERE.

Aarhus. **Chr. Birch.**
Overretssagfører. Søndergade 11. Tlf. 1764.

Aarhus.
Sagførerfirmaet Christensen & Jensen, Frederiksgade Nr. 1, Telefon 241. Incasso. — Søsager.

Assens. **C. Birkholm-Christensen.**
Handelsincassationer. - Hurtig Afregning.

Nykjøbing Mors. **Birger Hoff.**
Sagfører, cand. juris. Incassoforretning. Hurt. Afregn. Forespørgsler besv. gratis.

finder et Skifte Sted af Cyklerne og glad kører han videre til stor Ærgrelse for Betjenten.«

Tak for Deres Venlighed. Desværre blev samtlige Klods-Hans' Tegnere saa vilde af Glæde over Idéen, at der opstod et pinligt Slagsmaal om, hvem der skulde have Lov at benytte den og kun de herkuliske Kræfter, hvoraf Redaktør Flor er i Besiddelse, formaaede at gøre en Ende paa Striden. Det vil sikkert glæde Dem at erfare, at en af Ekspeditionens Damer nu har paataget sig at udføre Tegningen i Kunstbroderi, hvorefter den vil blive bortloddet til Indtægt for den Hejreunge i zoologisk Have, som nylig har faaet Træben, men som foretrækker et af Kautschuk.

Han: — Kommer Frk. til Frankrig i Aar?
Hun: — Ja, hvis jeg kan være sikker paa at træffe Baronen.
Han: — Ja, jeg gør selvfølgelig en fransk Visit.

V. Kj. — Vi har sjældent set et Billede slutte sig saa fortræffelig til en Tekst. Netop saadan maa en Herre og Dame se ud, der skal kunne føre en saa aandfuld Konversation.

Gregers Daad — Af Deres lyriske Digt »En Midsommernat« tillader vi os at gengive et Par Vers:

Jeg husker en Nat
ved Midsommers Tid,
hvor Bøgene skjalv
i Vinden saa blid.
Aldrig jeg glemmer den Nat,
min Skat.

Jeg om din Midie
lagte fast min Arm,
følte det komme
i din unge Barm.
Aldrig jeg glemmer den Nat,
min Skat.«

Det forstaar vi saa udmærket godt, at De ikke gør. Blot er vi ikke ganske klar over, hvad det var, De følte komme i den unge Barm. Det lyder saa mystisk og en lille Smule foruroligende.

T. — Tak for Tilbudet, men vi tror ikke, de vil virke tilstrækkelig morsomt paa Tryk.

Frk. Helga — Der er intet nyt under Solen. Det, de har oplevet i en Jærnbanekupé, har i en lidt anden Form staaet som Tik-Tak i *Politiken*.

L. S., Kallundborg — Vi giver paa Deres Opfordring lille Peter Ordet:

»Lille Peter har købt en Top, men kommer tilbage til Butiken og afleverer den med følgende Besked: »Jeg sku' hilse og sie fra min store Bror, at den Snurretop maa jeg ikke beholde; han si'er, at naar man gi'er ti Øre, saa faar man gratis et Søm i Enden!«

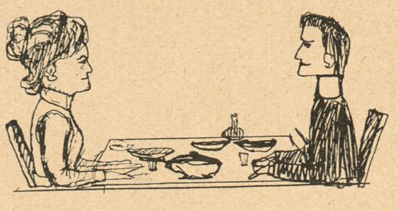

Hun: — Hvad skal jeg række dig? Smør eller Fedt?
Han. — Det er saamænd lige fedt.

S. C. — Deres Tegning synes os et interessant ved det sammenbidte Udtryk i Herrens og Fruens Ansigter. Det er vist ikke noget lykkeligt Ægteskab.

Frk. Lulu — Det er overordenlig nydeligt, at De gærne vil vise os en Opmærksomhed som Tak for den Fornøjelse, vi »bereder Dem baade i de lange Vinteraftner og i denne Sommer, som jo ikke er andet end en fortsat Vinter, og hvori Manglen paa Sol synes at have gjort de unge Herrer endnu mindre ildfulde, end de var i Forvejen.« Men naar De stiller os Valget mellem nogle Blomster og en broderet Sofapude, saa har vi intet Valg. Blomsterne kan visne, men Puden bestaar. Det vil glæde os, naar den kommer, skiftevis (efter Lodtrækning eller efter Tur er endnu ikke bestemt) at hvile vore trætte Hoveder paa den og at drømme om den skønne Ubekendte, som midt imellem lutter Dyder kun har den eneste ene Fejl, at hun ønsker at forblive anonym.

H. E. L., Thisted — Deres Fiskehistorier er altfor gamle. Hvor i Alverden har De fisket dem?

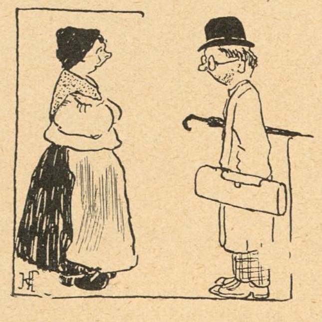

Professoren (der kommer ind i en Bondegaard):
— Undskyld! Men — æ, hm — De skulde vel ikke have et W. C.?
— Hva'?
— Jeg mener, De skulde vel ikke have et — hm — et Kloset?
— Hva'?
— Ja, det var blot — undskyld — jeg mente, om De ikke havde et — hm — et Das?
— Hva'?
— Ja, de forstaar nok, om de ikke havde, hvad man kalder — hm — et — hm — et Vandhus?
— Ih jov da! De ka bare gaa Vesten om æ Lad'!

K. H. P., Holstebro — Billedet og Teksten vil De finde ovenfor.

NB. Indsendte Bidrag, saavel Tegninger som Tekster, opbevares ikke og tilbagesendes kun, naar Porto vedlægges.

Odense. **C. F. Simonsen.**
Energ. Incasso overalt i Provinserne. Prompte Besørgelse. - Personlig Ledelse.

Randers. Sagfører **Marius Christensen.**
Incassationsforretning for Jylland. Øjeblikkl. Afregning. Omg. Ekspedition.

Skive. **Bøttern.**
Sagfører. Incasso overalt i Jylland. — Hurtig Ekspedition og Afregning. —

Thisted. **A. Gade.**
Sagfører. Handelsincasso.

HOTELLER.

Aalsgaard. **Aalsgaard Badehotel.**
pr. Aalsgaard St., 1½ Times Rejse fra Kbhvn. Smukkeste Beliggenhed og Sandstrand. Værelser med Pension fra 4 Kr., uden P. fra 1½ Kr. Al Komfort. 12 Billeder Aalsgaard og Omegn gratis. Postadr. Hellebæk. Tlf. Helleb. 22.

BÆKKELUND.
Sommer-Etablissement pr. Bækkelund St.
Jyllands smukkeste og historiske Egn. Anbefaler sig til Foreningers Udflugter. Bestillinger paa større og mindre Selskaber modtages. Pensionspris 3,50 Kr. pr. Dag efter længere Tids Forløb gives Moderation. Telefon 178 a Viborg. Baade og Bade forefindes i Hald Sø.

ESBJERG.
A. Eeg's Palme- og Vinterhave,
største og eleganteste Restaurant. Daglige Koncerter af udenlandske Musikere.

Fakkegrav Badehotel:
Smuk og sund Beliggenhed ved Udløbet af Vejlefjord. Store Skove og gl. terrasseformig Park Saltholdige Bade. Solbade. Lyse og luftige Værelser med Udsigt over Fjorden. Pensionspris: Kr 4,00. Dampbaadsforbindelse med Vejle 4 G. daglig Telef. Postadresse: Daugaard Station.

Jydsk Telefon Nr. 6 Statstelefon Nr. 23.
Hoffmanns Hotel,
Frederikshavn.
Byens første Hotel. Omnibus ved Toge og Dampskibes Ankomst.
Telegr.-Adr.: Hoffmanns. Erik Balle, Indehaver.

Frederikshavn. **Central-Hotellet.**
Tel. 136. Nærm. Hotel v. Baneg. Elekt. Lys. 1. Kl. Køkken. Lagrede Vine. *Georg Christensen.*

Frederiksværk. **Hotel Arresø** (forh. Centralhotellet).
Byens største Hotel med Theater og Have. Pension 3½ à 4 Kr. Foreninger modtages.

Hjørring. **„Hotel Skandinavien"**
Byens første og største Hotel.
J. A. Jensen.

Løgstør. **Hotel du Nord.**
Byens ældste, største og bedste Hotel. W.C.
Edv. Jensen.

Næstved. **Hotel Bellevue.**
2 Minutter fra Banegaarden. 1ste Kl. Værelser. Kr. 1.00—1,50. Prøveværelse. Tlf. 227.
J. C. Jørgensen.

NØRRESUNDBY.
Hotel Royal
Nyt 1ste Kl.s Hotel.
H. H. Carstens.

Odense. **Hotel St. Knud.**
1. Klasse. Vestergade 64. Telefon 84 og 1441.
Carl Schmidt.

Roskilde. **Jernbanehotellet.**
Vis à vis Banegaarden. Godt Køkken. Moderate Priser. Elektrisk Lys, W. C. *R. Hansen.*

Skive. **Skyttes Hotel.**
Nærmest Banegaarden. W. C. elektr. Lys. Værelser fra Kr. 1,50.

Taarbæk **Badehotel.**
Tlf. Bellevue 63. Store Værelser med Balkon og fuld Pension fra Kr. 4.50. *H. Wittmack.*

ULVEHAVE BADEHOTEL
pr. Vejle. 20 Minutters Gang fra Vejle og Munkebjerg. Telefon: Vinding Nr. 7. Hotellet er smukt og stilfuldt monteret. Altan for hvert Værelse, henrivende Beliggenhed ved den for sin Skønhed berømte Vejle Fjord. Fjorddamperne anløbe Hotellets Dampskibsbro. Fuld Pension 4½ á 5 Kr.

Viborg. **Jernbane Hotel.**
Værelser Kr. 1,25 á 1,50. *P. Sejersen.*

Silke-Cravates. * Største Udvalg. Bedste Kvaliteter. * **Silkehuset.** * Bedste Kvaliteter. Største Udvalg. * Silke-Paraplyer.

Intet til Haarets Pleje kan sammenlignes med
Gothenborgs Is-Vand,
renser, styrker og forfrisker som intet andet.
Faas overalt, En gros hos:
Madsen & Wivel. Kbhvn. — Bruun & Andresen. Kbhvn.

CHAPCHAL FRÈRES
10 STK. 20 ØRE **Reseda №18.** 25 STK. 50 ØRE
ÆGTE RUSSISK CIGARET

Photos, Kunstnerstudier, 350 Miniatur, 30 Visit, 1 Cabinet for 1 Kr. (Frimærker).
O. Schladitz & Co., Berlin W. 57, Kd.

English House
Frederiksberggade 2.
Hj. af Gl. Torv. Telefon 8068.
Engelsk Herreskræderi.
Moderne Herrelingeri.

Alm. d. Vare- og Industrilotteris

5. Trækning finder Sted d. 11., 12. og 13. August.
Fornyelsen maa ske senest d. 9. August.
De ufornyede Lodder sælges d. 10. August.

Amagertorv 25.

Landmandsbankens Hjemmesparebøsse
giver daglig Anledning til at spare! Den tømmes engang om Maaneden af Bankens Bud. Bestillinger kan ske skriftligt eller pr. Telf. H. 579.

Amagertorv 25.

DET DANSKE TRAVSELSKAB.
Charlottenlunds Traverbane.
II. Sommermeeting
Søndag den 8. August.
Efteraarsmeeting
Søndag den 29. August.
Onsdag den 1. September.

Det eneste hygiejnisk fuldkomne, i Anlæg og Drift billigste
VARMEANLÆG FOR VILLAER
er det forbedrede amerikanske Central-Friskluft-Opvarmning.
Installeres i enhver — ogsaa ældre — Villa. Forlang Prospekt.
K. Thomsen. Vester Voldgade 2. København. B.

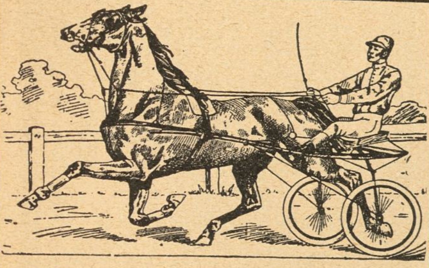

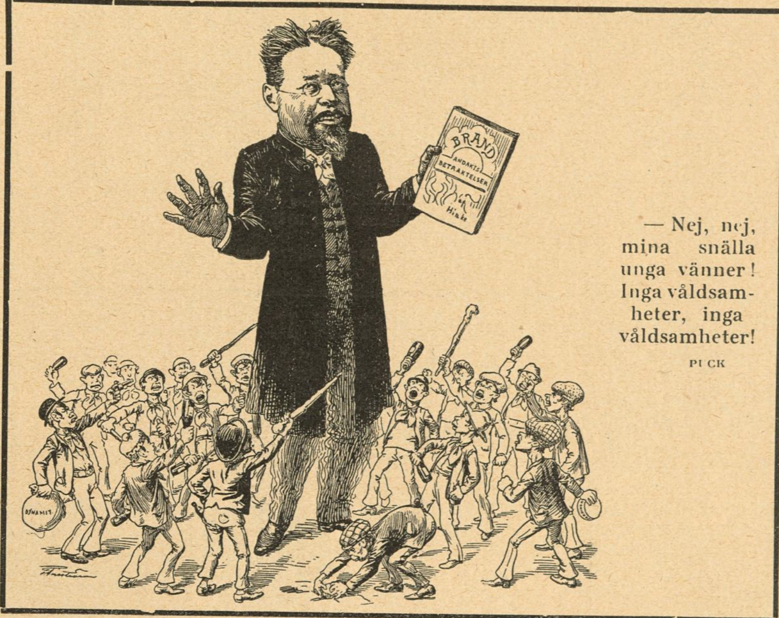

— Nej, nej, mina snälla unga vänner! Inga våldsamheter, inga våldsamheter!
PUCK

Udstillingsbesøgende,
husk Banegaardsrestaurationen i Aarhus.
Hurtigste Servering.
Fineste Smørrebrød.
Stort Udvalg i á la carte Retter.

Det er livsfarligt

at køre paa Cycle, naar Cyclen ikke er forsynet med Jeppesens Forgaffelsikring. Den koster 5 Kr. og paasættes i Løbet af et Kvartér. Faas hos alle Cyclehandlere og hos Fabrikanten, Østerbrogade 36.

GLOBUS

JUVEL
Spise-
Chokolade

Møbler fra eget Værksted, 10 Aars Garanti. **Komplet Spisestue 158 Kr. Lille Udbetaling.** Frederiksborggade 19 v. Boulevarden.

Fuldstændig gratis

og franco, samt uden at De paatager Dem nogensomhelst Forpligtelse til at købe noget, erholder De vort store danske Hoved-Katalog over de bedste Cykler Mærke **„Jagdrad"**. Fineste Præcisionsarbejde, derfor 2 og 5 Aars Garanti. Prima Cykler med Klokkelager, complet med Pneumatik Kr. 45.—, 53.—, 54.50, 57.—, 58.— o. s. v. Stort Udvalg i Tilbehørsdele, Pneumatik, Symaskiner, Musikinstrumenter, Elektriske Lommelamper, Staalvarer, Ure og Skydevaaben.
Salg direkte til Private.

De tyske Vaaben og Cyklefabriker, Kreiensen 29. Tyskland

d'Hrr. Kelnere og Musikere.
Fine sorte Benklæder fra 11 Kr. Parret, Schalsveste 3 Kr.
Specialitet: Kelnerjakker.
Brugte Herrekjoler, Diplomatfrakker, Sommer- og Vinterfrakker sælges billigt.
Værnedamsvej 20. Mezz. Petersen Avnsø

Har De Tandpine
brug Chr. V. Mendes berømte
DENTIN
som hurtigt stiller de heftigste Smerter.
Faas i Glas à 45 Øre.
9, Kronprinsensg. ny Materialh. 9.
København K. — Telefon 8418.
Forlang udtrykkelig
„Chr. V. Mendes Dentin

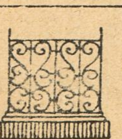

Have- og Gravgelændere,
saavel af smedet Jærn som af Jærntraad, leveres fra 4 Kr. pr. løbende Alen, samt elegante og billige Jærnporte. Illustreret Priskurant tilsendes. Ordres til Provinserne ekspederes. Mange Anbefalinger foreligger.
Telefon 2790.
V. Fiedler, H. C. Ørstedsvej 30.

Hobro Maltekstrakt

Dir. A. CARLSEN, Ing. Kapt.
DANSK PATENT KONTOR
Ø 5570
KJØBENHAVN, B.
Jærnbanegade 6.

Wilsons Gummivarelager
Gothersgade 12, København.
Alle Sygeplejeartikler mod Efterkrav. Ill. Prisliste.

* Fonnesbech's The. Østergade 10. Telefon 252. * Fonnesbech's The. Østergade 10. Telefon 252. *

Fotograf EMIL CLAUSEN, Frederiksberggade 34. 2den Sal. Empire Cab. 3 Kr. pr. Dusin. Telefon 8050. Aabent 9—7.

FRA ALFRED BENZONS FABRIKER

HÆMATIN-ALBUMIN TABLETTER

Koncentreret sterilt bloddannende Middel.
1 Kr. Æsken.

FAAS PAA ALLE APOTEKER

Calcium Carbid.
H. Gabe, Monradsvej 13. Kbhvn. F.

Chimpansen Grethe spiser til Middag Kl. 3 i Zoologisk Have.

BRUG ALTID
ALFA
MARGARINE

Forlov elsesringe, Københavns 1ste Specialforretning.

Fabrikation ved elektrisk Motor, samt Udsalg
Th. Halgreen, Gothersgade (lige for Regnegade) **34.**
Etabl. 1880. — Eget Værksted. — Telefon: Palæ **317.** — Ingen Filialer

Stempler Signeter
Clichéer Mærkeplader
Poul Bøttcher, Aalborg

Brødrene Poulsens
Handelsgartneri, Peter Bangs Vej 30, Tlf. Godth. 317. Leverer blomstrende Blad-, Hænge- og Altanplanter. Altanbeplantn., Haveanl. og Vedligeh. udf.

Københavns Vandkuranstalt.

Anbefaler alle medicinske Bade.
Toldbodvej 7. Telefon Palæ 659 y. Kbhvn. Forlang Prospekt.

Prosten: — Nå, kan du Lars Mattsson säja mej hva Noak gjorde, när arken strannade på Ararats berg?
Skeppar Lars Mattsson: — Han va vel tvongen te å afge sjöförklaring!
STRIX

Kehlets Favorit Chocolade

CHRISTIAN F. KEHLETS
Favorit Chocolade
pr. Pd. 1,00, 1,20, 1,40, 1,60, 1,80.
Fineste Velsmag.
Største Næringsværdi.

LEVRING & LARSEN

104. GL. KONGEVEJ 104
aut. Installør af elektrisk Lys

Grand Hotel

ODENSE.
Største og fineste Hotel paa Fyn
Elektrisk Lys og W. C.
Telefon paa Værelserne.
James Perrot.

Yale Laase & Nøgler Ny Østergade

Bulgarsk Yoghurt Mælk

Den af Lægerne anbefalede Bulgarske Yoghurt Mælk
faas i $1/2$ Pots Flasker à 30 Øre (20 Billetter à 10 pCt. Rabat) **fra Trifoliums Mælkeforsynings 37 Mælkevogne,** fra Kontoret Fabrikvej. Telef. Godthaab 510, 518, samt fra Udsalget, Dronningens Tværgade 4.

Kgl. Hof-Forgylder
A. W. Mogensens Efterfølger,
Palægade 5.
Forgyldte Rammer i alle Stilarter.
Spejle, Skærme, forgyldte Møbler etc.
Fineste Opforgyldning.
Telefon Palæ 351.

Specialkatalog Nr. 309 over Prisme-Binocles, galilæiske Kikkerter, Sigtekikkerter og Mikroskoper portofri.

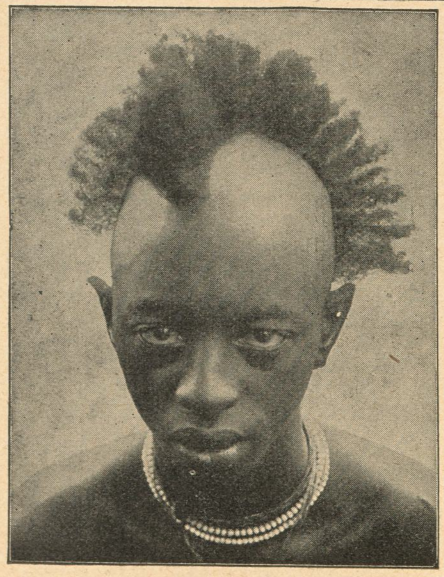

phot. Prmlt. Weiss.

Fotografisk Hovedkatalog Nr. 309 over Kamera og Objektiver, Projektions-Apparater, Apparater til Mikroskop-Fotografering portofri paa Forlangende.

Over 5000

fotografiske Optagelser foretoges paa Hans kongelige Højhed Hertug Adolf Friederichs Kolonialexpedition, uden at Apparaterne under den $1^3/_4$ aarige Expeditions havde lidt nogetsomhelst i Ydeevne eller Brugbarhed trods de tropiske Vejrforhold og Strabadser

Kameraer og Objektiver vare fra

Voigtländer *& Sohn, A.-G., Braunschweig.*

Filialer: Berlin, Hamburg, Frankfurt a. M,, Wien, London, Moskau, Paris, New York,
Faas gennem alle fotografiske Forretninger.

UOVERTRUFFEN TIL FREMBRINGELSE AF EN SMUK HUD
KALODERMA-GELÉ & KALODERMA SÆBE.
GRAND PRIX VERDENSUDSTILLINGEN ST. LOUIS 1904.

KALODERMA F. WOLFF & SOHN. KARLSRUHE.
FAAS PAA APOTEKERNE SAMT I PARFUMERI & FRISØR-FORRETNINGER.

Kodak.

Fotografiske Artikler.
Telf. 944. **D. A. Paludan. Aarhus.**

Bestil hos Deres Gartner en Daase Engelsk Blomstergødning Clays Invigorator, og De vil hurtig iagttage en forbavsende Trivsel hos Deres Potteplanter. 1 Pd. 50 Ø., $1/2$ Pd. 35 Ø. i lugtfri Blikdaaser med udførlig Brugsanvisning. Eneforhandler for Skandinavien: **L. Dæhnfeldt, Odense.**

Silkeborg Vandkuranstalt

Kroniske, medicinske Sygdomme — Nervesygdomme — Rekonvalescens.
(Sæson 1. Juni—1. Septbr. — Pris 5—10 Kr. dgl. for alt.)
Overlæge: **Dr. med. Erik E. Faber.**
Nyt Prospekt udleveres gratis hos D'Hrr. Boghdl. Jac. Lund, Siegfr. Michaelsens Eftf. og Vilh. Tryde samt i Rejsebureauerne i København.

JAVOL
HAAR-PLEJE
Fint parfumeret

JAVOL dette styrkende Haarmiddel, kan nu ogsaa faas **fedtfri** i hvide Flasker. Anbefales til Haar som i sig selv er fedtholdigt.

JAVOL Shampoing Pulver. En Gang om Ugen bør Haaret vaskes med Javol Shampoing Pulver og daglig behandles Haaret med Javol.

Javol faas i Fl. à Kr. 4,00, 2,50, 1,50. Javol Shampoing Pulver 15 Øre pr Pakke, 3 Stk. 40 Øre.

Hovedoplag: Trojel & Meyer, Kronprinsensgade 1, København.

STORM SKADEFORENINGEN „LY"
NÆSTVED
forsikrer Ejendomme overalt i
KONGERIGET DANMARK
Agenter antages. *Agenter antages.*

R. WENGLER.
AMAGERTORV 7.
Illustr. Prisliste franco.

Arb. Bryggeri „Stjernen".
Lager — Porter — Pilsner.
Mørk Skattefri.
Half and Half.

Fineste Cognac til Prisen er
TØNDE COGNAC
Etiketten paatrykt Flasken med Guld!
Carl Østberg & Sønner.

Musikinstrumenter.
Herophoner . . . . . Kr. 15,00
Plader 0,75, 1,00
Fonografer. 4,00
Valser 1,00
Fotografiapparater 5,00
Elektr. Ringeapparater . . 3,50
H. P. Jensens Musikvarelager, Korsør.
Prisliste gratis.

SINALCO
Alkoholfrit!
Er det guddommeligste De kan nyde.
Faas paa alle Restaurants.
Sælges hos de Handlende i 1/3 Liter Fl. à 12 Øre.
Eneste Fabrik i Danmark.
Dansk Aktieselskab „Sinalco".
Fabrik og Kontor: Amaliegade 28.
Telefon 5828.

Aarsleffs Esprit de Valdemar
anbefales som den mest forfriskende Parfume.

Vibe-Hastrups Læder-Creme gjør Fodtøjet blankt og bevarer Læderet

SVENDBORG BRYGHUS
Ah—!! Svendborg Øl—!
Bock-Øl
Lager-Øl
Pilsner-Øl
Dobbelt-Øl

Dyretæmmeren (forhenværende Skrædder) til Publikum: — Mine Herskaber, min udenfor Teltet reklamerede Originalitet i Dyredressur bestaar i, at jeg, i Modsætning til mine Kolleger, dresserer de vilde Bæster *udefra!*

til Menneskets Sundhed er den eneste ægte
Nephthys-Livs Essents
faaes overalt; en gros hos S. Madsen, Aarhus.

Emil Brandts Vinhandel,
Hyskenstræde 10. Tel. 1390.
Udsøgte Vine fra 1. Klasses Huse anbefales.

MAGASIN du NORD
Righoldigt Lager af glat **Linoleum** og stort Udvalg af indlagt mønstret **Linoleum** findes i **Magasin du Nord**, der forhandler Varerne til Etablissementets kendte billige Priser.

STOMATOL TAND CRÈME
PRIS 60 ØRE

CLICHER
af enhver Art for Bogtryk, Messing, Zink og Kobber
Illustrering af Prislister til ekstra billige Priser. 1. Kl. Tegnere.
Leverandør af Illustrationer til
Telefon 5085. KLODS-HANS
Charles Hansens Repr.-Anst.
Pilestræde 19, Hj. af Silkegade.

Savon aux Violettes de Parme
fra C. RAFN's Fabriker, Aalborg, er dog den bedste af alle Sæber, skønt den kun koster **50 Øre.**

Worning & Petersen's Xeroform Sæbe. pr Stk. 25 Øre

Edvard Jensen.
Silkeborg.
Specialfabrik for
Træ-Remskiver.

Fabriken Kureer
MOTORVOGNE MOTORCYKLER
Sejren er Kureers!
FORLANG OFFERTE
A. FRIBERG · SILKEBORG

Forlang
KATHRINEBJERG EDDIKE
MEDAILLE AF FØRSTE KLASSE VED UDSTILLINGEN 1888.

Kasinol
Den ægte fint parfumerede af ca. 40 Læger anbef.
Kasinol Sæbe
25 Øre pr. Stk. Faas overalt
A/S N. N. Blumensaadts Fabr. Odense.

Frederiksberg Gasværk.
Knuste Kokes . . . Kr. 1,70.
Hele Kokes . . . . Kr. 1,45.
Hertil kommer Kørsel, Op- eller Nedbæring efter Takst.
Ordres modtages saavel til Afhentning som til Levering straks.
Kontor. **Gl. Kongevej 120**, Telf. 3607.
Hele Ladninger læsses frit paa Gasværkets Sidespor.

Central Hotel,
Raadhuspladsen 16, København B. Centralvarme, Elevator, elektr. Lys og Telef. paa Værelserne. Obs. I Vintermaanederne stor Moderation. Poul Møller.

Bogsamlinger samt enkelte Værker og Bøger købes til antagelige Priser.
M. P. Madsen, Nørregade 4, 1. S. fra 9–6. Skolebøger købes ikke

Peter Schannongs Monumenter.
St. Kongensgade 84
(ved Marmorkirken), hvor jeg træffes personlig.

A/S KØBENHAVNS FISKEFORSYNING
TELEFON 5028. KRISTIANSGADE. TELEFON 5048.

Tilkendt Sølvmedaille København 1908
ÆSKULAP
SUNDHEDS-BITTER
Tilberedt af Jens Dynesen's Efterflg. AARHUS

Hof-Fotograf Carl Sonne,
Gothersgade 45 (den ny Hjørneejendom),
Indgang i Christian den IX.s Gade.

Ingen skaldede eller graahaarede mere! Haar frembringes paa skaldede Hoveder. Haaraffald standses, Hovedømhed fjærnes. Ny Metode med mit patent-anm. Massageapparat. Efter Prof. Linds Met. gives Haar den opr. Farve, organisk, ikke ydre Farve. Porto vedl. Foresp. besv. straks.
Fru Karen Møllers Klinik,
Norgesg. 2. Kbh. Tlf. Am. 711 x.
Læs!

Den franske Kunstindustri-Udstilling
paa Charlottenborg
er daglig aaben fra Kl. 10—8.
Entré fra 10—4 1 Kr., fra 4—8 0,50
Partoutkort gyldig for hele Udstillingstiden 3 Kr.

Twinings The

Verdens Fineste.
Generaldepot
Reventlowsg. 12 Telf. 3481.
MAX PETERSEN

Digterinden (rig, ekscentrisk og altid skrivende): — Det er dog besynderligt, jeg skriver allerbedst med en Gaasefjer.

"D.C.L." WHISKY

Det ny
Missionshotel,
Helgolandsgade 4.
Telefon 6906. Svend Hansen.

Hermansen, Aarhus.
Lands - Udstillingens autoriserede Fotograf.

Caillers Chokolade
Hovedagentur: Brødr. Berg, København.

Wyandotte

Verdens bedste Rense- og Rengørings-middel.
Faaes overalt.

TELF. 3522
Nationals Restauration
CARL JØRGENSEN
TELF. 3522

INDGANG VIS À VIS HOVEDBANEGAARDEN
anbefaler
udsøgte Diner's à 2 og 3 Kr.
Souper à $1^1/_2$ Kr.
Hyggeligste Lokale.

A. C. Gaméls patentbrændte **Java-Caffe.**
Kun ægte Java-Caffe af fineste Kvalitet.
Friskbrændt og malet hele Dagen.
Etableret 1805. Udsalg: 27, Østergade. Etableret 1805.

Vejle Havregryn

KORSØR

MARGARINE.

Circus A. Ciniselli.
Hver Aften Kl. 8 pr. stor brillant Forestilling med stadigt vekslende Program. Optræden af alle første Rangs Attraktioner. Hver Søndag Kl. 4 Familieforestilling, hvortil Voksne og Børn betaler **halve Priser** til alle Pladser.

MITRA WHISKY

lagres paa
Sherry-Fade.
Scotch Import Ko. A/S.
Telefon 4610. Løngangsstræde 25.

Spis Middag
Kl. 12-2 el. Kl. 3-5. Rosengaarden 14.
Tjenestepigeforeningens Fagskole.

HINDSBERG
Bredgade 34

1. Kl.s Medaille
Langgade 71
Smaa Flygeler.

Torpedo Frihjulsnav
er det mest efterspurgte og derfor det bedste.

LOTZES Hæmatogen — Hæmatogen-Chocolade — Hæmatogen-Kapsler — Hæmaglobin-Pulver **mod Blodmangel.**

KLODS-HANS

FREDAG D. 13. AUGUST 1909 ✣ 10. AARGANG ✣ NR. 46

ADM. DIREKTØR: CHR. LAURITZEN

REDAKTØR: CHR. FLOR

REDAKTION & EKSPEDITION:

CITYGADE 22 TELEFON 5164

ABONNEMENT 3 KR. KVARTALET - - ENKELTE NUMRE 25 ØRE

DE WARS WHI SKY

PI PER HEID SIECK

Tegning af Alfred Schmidt

— Naa, du! Det kan man da kalde et magert *Resultat.*

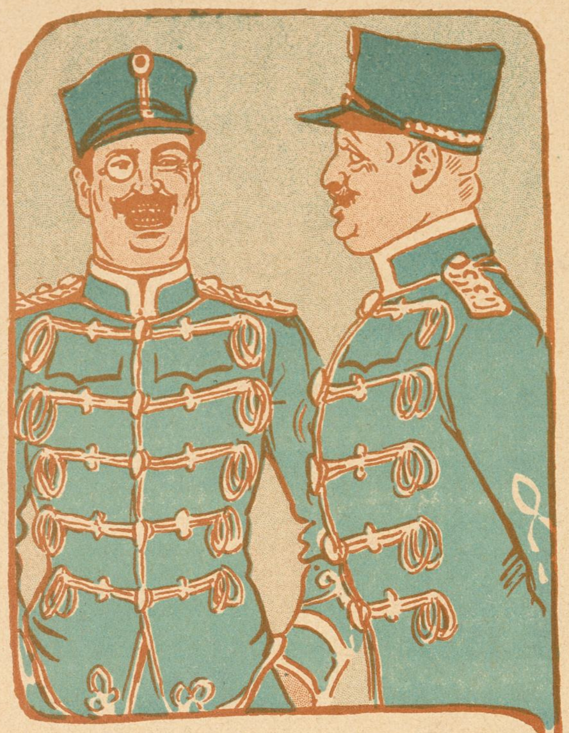

— »Har Du stor Gæld? . . .
— »Ikke noget at tale om, jeg kunde saamæn godt gifte mig af Kærlighed«

To Bønderkoner og et Par tyske Turister kører i Kupé sammen, Tyskerne prater løs, og da de forlader Kupéen siger den gamle Kone: — »En kan da it vær' Vorherre taknemmelig nok for at En kan tale som et rigtig Mennisk'«.

Professorinden — Det væmmelige, utaknemmelige Dyr! Det glemmer helt Dit store Arbejde til Bekæmpelse af Kvægpesten!

—RXCHR—

Tegninger af Rasmus Christiansen

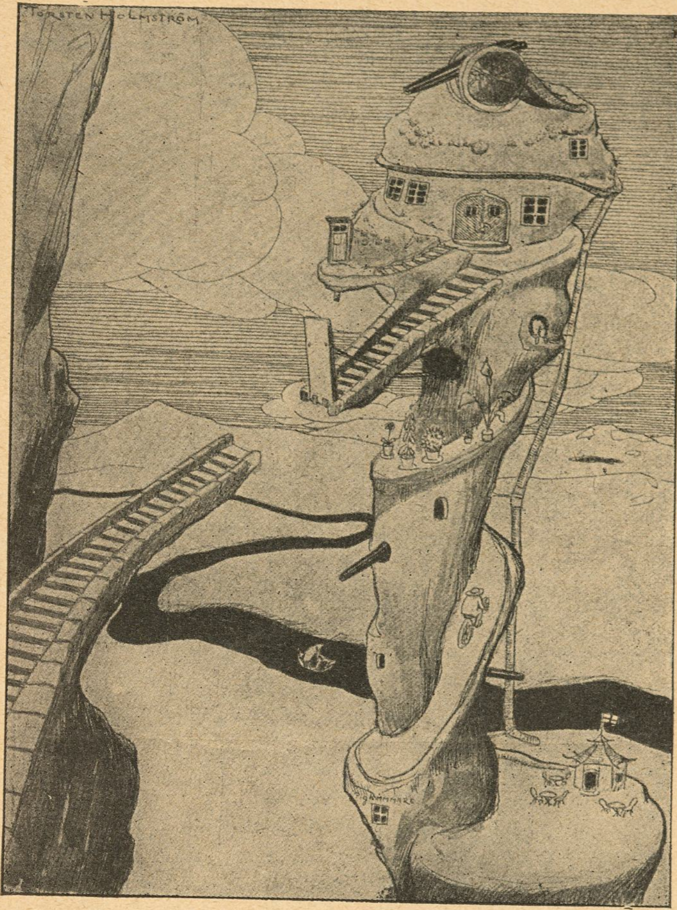

Vår Redaktion under storstrejken
Försök inte med oss!

SÖNDAGS-NISSE

— Videnskabsmændene siger, at vi gaar en Isperiode i Møde.
— Ja, jeg synes allerede man mærker I. C.ens Komme.

Fra den gamle Vinstue

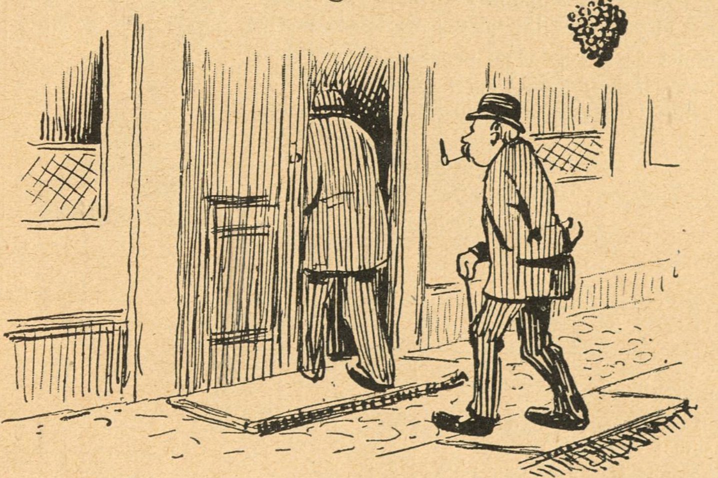

Bagsværd: — Det er nu egentlig storartet med denne hersens Franskmand, der er fløjen over Kanaillen. Synes Du ikke, Sofussen?

Sofussen: — Jo, jeg skal ikke nægte, at jeg ogsaa blev importeret derover. Det vil med andre Ord sige, at nu er vi Herrer oppe i den blaa Edder med, Bagsværd.

Bagsværd: — Hvad er det, Du kalder dem, Sofussen?

Sofussen: — Jeg kan ogsaa sige Asmus Færing, saa forstaar Du det kanske bedre.

Bagsværd: — Naa, det er Luften, Du mener, Sofussen. Ja, det ender vel med en Gang, at vi flyver helt op til Maanen.

Sofussen: Nej, det er, hvad man kalder, en fyrrig Umulighed, Bagsværd.

Bagsværd: — Saa, hvorfor er det det, Sofussen?

Sofussen: — Det skal jeg sige dig med faa Ord. Du har jo nok hørt Tale om Maanens Fraser Bagsværd.

Bagsværd: — Det har jeg vel nok, Sofussen, selv om jeg ikke mindes det lige i Øjeblikket.

Sofussen: — Naa, det er dem, der gør, at den snart er fuld og snart kun har en lille Streg paa og snart slet ikke lader sig se paa Firmamærket.

Bagsværd: — Det er ligesom med os, Sofussen.

Sofussen: — Maa jeg være fri for Dine Afbrydelser, naar jeg gør Dig den Ære at obducere Naturvidenskaberne for Dig, Bagsværd.

Bagsværd: — Om Forladelse, Sofussen!

Sofussen: — Ingen Forseelse! Se, det kunde jo ikke nyttte, at vi kom op til Maanen, naar den tilfældigvis slet ikke var der i det Øjeblik. Det er i Anatomi med, om Du kom hjem for at besøge mig, og jeg saa var flyttet. Nej, lad os holde os i Nærheden af Jorden med vore Ærøplaner og Monogrammer og hvad de nu hedder; det er det fornuftigste, og med den Tatovering vil jeg tømme et Glas med Dig paa Luftsejladsens Velgeaande. — Skaal, Bagsværd!

„Mester Olof"

Strindberg skænked' sig en Sjus,
og solgte sig til Mantzius.
Blanded' den med Soda
og solgte sig til Oda.

Moderne Fænomén

Opbud af tusinde
Civil-Detektiver,
Skibe med knusende
Skyts-Panserstativer.
Soldatbatailloner
til Værn imod Dolkene,

Brøl af Kanoner
og Tavshed hos Folkene.
Hoffolk, der knejser
af Gageforhøjelse —
det er Czaren, der rejser
for sin Fornøjelse!

Danskhaderen
Bjarni Jonsson

Hvad rimer ganske
paa Islænder?
Det véd vi Danske
Det gør: miskender.

— Der skal du se, der gaar den bekendte Bugtaler Gustav Lund.
— Ja saa! — Det er da et rædsomt Sludretøj, han render rundt med.

Truselsbrev

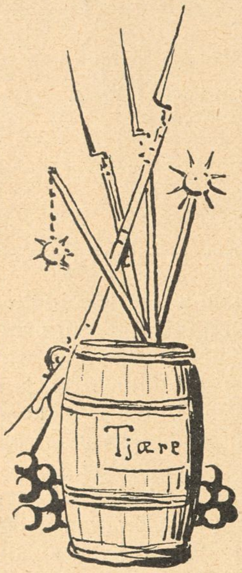

Efter hvad Klods-Hans erfarer, har Hr. *J. C. Christensen* modtaget et nyt Truselsbrev af følgende Ordlyd:

— Dersom De fremdeles laver Hummelej, vil De blive straffet derfor paa en af følgende 16 Maader: 1) Skalperet og skudt til Maals efter. 2) Gjort til Degn igen i Hee. 3) Skudt med *Ræve*hagl. 4) Tvunget til at lade Skæget staa. 5) Blive balsameret i levende Live. 6) Svedet af et Vokslys. 7) Blive klippet med en *Rævesaks.* 8) Tvunget til at gaa med kulørt Slips. 9) Blive klemt mellem to Jernbanepuffer. 10) Dyppet i Tjære og rullet i Fjer og tændt Ild i. 11) Blive kastet i Peblingesøen med en Kanonkugle om Halsen. 12) Blive sat ovenpaa Storkespringvandet med fastnaglede Fødder. 13) Blive lavet til Ministerpølse paa Sabroes Pølsefabrik. 14) Stukket med Knappenaale med kulørte Hoveder. 15) Ædt af Kannibalerne paa Landsudstillingen. 16) Fastspændt foran en Kanon og skudt i en Million Stykker, for at De kan erfare, hvilken Ulykke det er i Tilfælde af Krig ikke at have Værn at dække sig bag.

En af disse 16 Straffemaader vil uvægerlig blive eksekveret, dersom De ikke holder dem i Skindet. I det hele taget skal De være forsigtig, thi det har ogsaa været under Overvejelse at eksekvere Straffene, *selv om De holder Dem i Skindet,* og i saa Tilfælde eksekvere dem alle paa én Gang.

Med blodstrivret Hilsen
Andre 48 fædrelandssindede Forsvarsvenner

Til en Kollega

Hjorth-Clausen, den i »Klods-Hans« beundrede,
hans Bedstemor fyldte forleden de hundrede.
Til Festmiddag vil hele Redaktionen sig samle
den Dag, hans Vittigheder bliver ligesaa gamle.

Brandpublikum

Den Lampefabrik futted' af, og en Skok
af Nysgerrige stod som i Krampe.
Man skulde saamænd ikke troet, at den Flok
før havde set Blus paa en Lampe.

Skuespillerens Hjemkomst

Vel mødt paa Asfalten, du Brune af Lød,
hjem fra Tykmælk og Kro-Frikadeller.
Vel mødt nu til Kamp for det daglige Brød,
samt for Shakespeare og Ibsen og Schiller.

For højere Kunst har vor By ligget læns,
kun mod dig har vi higet og ventet.
Dit Skæg, det er vokset gevaldigt imens!
Er det ligesaadan med Talentet?

Skyddsanordning

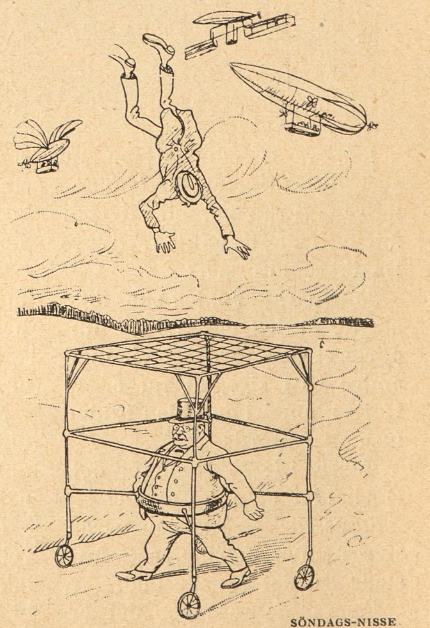

SÖNDAGS-NISSE

Markeds-Nummer

Snolderød Avis

Illustreret Nyhedspost for Bye og Hjem.

Redatør, Ugiver og Bogtrøkker: A. Lillelund.

Nr. 18. | Fredag d. 13. August 1909. | 16. Aarg.

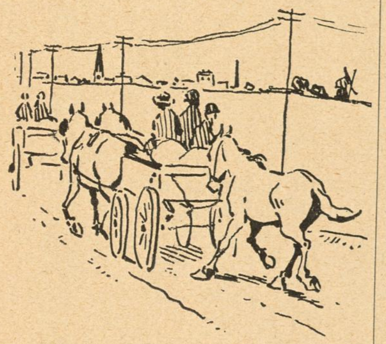

Snolderød Sommermarked

Som Aldting paa vor Klode er underkastet Sjansemangets, vi benytter et franskt Utryks Love, som betyder Forvandlingen, saalledes er ogsaa en lille Byes Fysonaami skifdet fra daglidas til Marked med et ejendomlit Trylleslag. Medens Snolderød paa en aldminnelig Dag henligger i en stillestaaende Dvale for den Beskuendes Øje, hvori en tilfældig Vogns enlige Rummel eller en vakt Hunds søvnige Gjøen blander sig paa en forstørrende Maade, frembydder Byen en Markedsdag den stikmodsatte Larm, Liv og Røre, ikke allene fra menskelig Side, nej, fra aldt Levende. Selv Gasløkdernes Ruder synnes at klirre forstaaende midt i Virrevarret mens Broestenene smilcr vældvilligt unner Landbornes Kjørretøjer for ogsaa at ligge sin Markedsglæde for Dagen. Snolderød Sommermarked — Ordet nedskriver vi med berættiget Stoldthed paa Papirret — som strækker sig over to Dage — den 11. og 12. August — gav et i Mands ukjendte Minde glimrende Ubytte ogsaa i Aar, og saavel Sølv som Sedler rullede i vekslende Strømme frem og tilbages i Bønnernes Lommer til disse havnede i Kjøbmændenes Diskeskuffer eller erlagdes ved Fornøjelsernes Tælleapperater, udden Hendsyn til Kjøber eller Sælger — eller paa Keglebaner og Hasarborde, hvor de uundgaaelige Bonnefangere havde let Spil for derres Snydderier. I Forstaaelse hermed er det, at Snolderød Avises Dagsnummer uddelukkende er hviet Markedsdagene, idet vi have andbragt Spidsialrifferenter med stor Sagkyndihed paa alle de mest bemærkelsesværdie Steder.

Hestetorret

tør man vel med dristig Paastaalihed nævne som Dagens omsætningsrigeste Punkt og her bølgede ogsaa en talløs Skare fra den tiligste Morgen, da Salsdyrene indførtes paa Torret af Ejerne, bundne som disse var til Bagsmækken under Brinsken og Prusten af Vognen. I Sandhed, et stolt Skue! Som Rovdyr faldt Hestehandlerne over de vældie Gangere med Kjenderminer, dog under paatagen Ligegøldihed, for ikke at røbe deres Kjøbelyster. Hvilken Føllen paa Tænnerne, hvilken Løftning paa de beskode Been, hvilken Prutten paa Prisserne, ofde nødsages vi til at nottere paa en højst uhøvidsk Maade, der var en mindre god Sag værdig. Dog, Handel er Handel og Dyrene er jo ikke

vant til Salongsprog. Hvor ingtresant er det dog ikke for en Sykkelog paa den anden Side at iagttage ved et Par nødvendige Stykker Smørrebrød Forskjellen paa disse, thi medens den mandige Avlshingst gjennem de fnysende Næseboder og den vifdende Hale aabenbarer Forstaaelsen af sin egen Værdi, synker den med skjulde Feil forsyndede Krybebider sin pjuskede Manke, rødmende indvendig ovver sin Sælgers med Sandheden mindre ovverensstemmende Løgne.

Paa Markedspladsen

er det umulligt at komme frem udden et ellastisk Lægeme og et Par velproforsjonerede Albuer i Gaderne mellem Boderne paa Snolderøds Torv, hvis Raaben og Skrigen minder om Tusen vg een Nat, hvis det ikke netop var Formiddag. Hvilke putserlige Blandinger af de forskellige Kjøn og Klædningsstykker, som ikke er istand til at undgaa Eens Obmærksomhed fra de omliggende Landsbyer. Her kjøbeslaas en tung Vadmeelssfrakke om en ny Kjørepidsk med et bredt Smil og ligeoverfor prøver en blyfærdig lyskjæmmet Bondepige en prangende Blomsterhat med Unseelsens Rødme, der dog viser sig at være aldfor stor til hendes barnagtige Andsigt. Et sandt Stormløb er der om Madam Honbys velandbefalte Honningkager, der ikke med Urette frister den mindre modne Ungdom med en Mandel i Midten og af en sær berussende Duft, der betager Sandserne, komne lige fra Ovnen, som

de er. Man maa forbavses over de mærkbare Handeler, som endydermere slaaes af paa et Marked af lystige Gemydter, som flyver fra Mund til Mund og fortjenner at opnotteres. Saalledes sælger en Mand fra Diemose en nyfødt Pattegris for 50 Ruller Klosetpapir til en herboende Kjøbmand, medens en Skrædder fra Tjæreballe, der er skjæv i Hofdepartiet erhverver for en god Kanariefugl samt en gammel Hamonika med tilhørende Bur 5 Gros Buksekṅapper af en Traadhandlerske i Munkestrædes nordlige Ende, hvis Søn skal gaa Mosikvejen — vi haaber til gjensidig Tilfredshed. Vi kunne ustanselig blive ved paa denne Maade, om ikke

Fornøjelserne

paa Badskeriet „Proberheden"s Blegplads, stillet til Raadihed i Markedsdagene af Ejerinden, Madam Hansen, hvis græsbevoksede Flade i fortrinlig Grad egner sig for Karoseller og Kastegynger, ligger Beslag paa Sjornalistens Flydepen. En øresynderrivende Larm fortumler dog denne i den Grad, at vi først efter flere Menutters Besinnelse kan fordybe os i sammes Enkeltheder, saasom Galla-Karosellen i Lodvig den 14des franske Stil paa hvis Vognsider, bemalede som Moslingeskaller, yppie Nømfer og buttede Amoretter boltrer sig, drejet af en indvendig Hest til 5 Øre Turen, dog med to Børn gaaende for en Voksen. Fra Pipmans Menaseri med den rødnæsede Udraaver, hvis Sejldussider den krafdige Vestenvind sitter i bølgeformig Rotasjon, høres et krukkedilleagtigt Hyl, der straks jager de mindre modige, der har nærmet sig paa Flugt. Dog Udraaverens beroliende Brøl, at Dyret kun er udstoppet og ganske farefrit, naar tilbørlig Forsigtighed af det ærede Publikum udvises, faar dem til at vende sig og berige deres Naturhistorie for 25 Øre, som senere vil komme dem tilgode i Livet. Men Fristelserne ophobe sig! Kløbergs lukkede Keglebane vinker os med aabne Arme under Raabene: „Skæve!" „Tre lange"! „8 om Hs. Majestæt Kongen!" o. s. v., medens Syngepiernes Sirenetoner i Pavillijonen Stærkassen med Romangsen: „Rosen blusser alt" vækker en

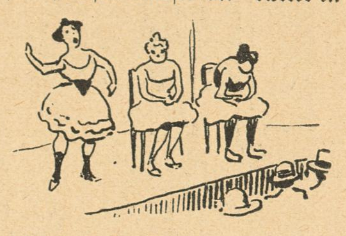

med Beundring for Kvinnens Skjønhed blandet Fædrelandskærlighed tillive i vor Barm med korte Skjørter, der faar et naturlit Udslag i en Svalebajer uddenfor Beværdningen „Glypoteket".

Markedsballet

I Hotel „Harmonien" fitter vi paa Balkongen og stirrer med korsede Arme ned paa et Hav af drejende Skikkelser i den store Sal, hvis opløste Fletninger, drivende Svederemme og trampende Støvlehæle andgiver Gradehøjden paa Glædens terpsikoriske Barumeter. I Sandhed — Dandsen gaar og Ungdommen morer dem. Vi siger Unggomnien — skjøndt Udtrykket er npassende. Hvirvler ikke ogsaa Seksturens bakkanalske Kjæde selv de ældre Gamle ind i sin Lapyrint? Se dog den graanede Gaardmand med Merskomspiven, der er trukket ud i Skjortcærmer, hængende i

Mundvigen! Med et Klask spreder han sine fem Fingre paa Ryggen af hans Dames strivrede Vadskeliv, hvis jomfrueiige Stivelse forlængst er bortdonstet i Trippevalsens støvede Skyer, medens Transperasjonens Damp stiger tilvejrs fra Halse og Arme og killer os paa Balkongen under vort Arbejde i Næsen som et Bud fra neden. Der dandses af, Gulbrædderne undes en velfortjent Hvile nogle Menutter, for atter at knage, naar Mosikken spiller op paany under Hælene af det robudste Fodtøj, hvis Kavalerer med erotiske, men undskyllelige Tryk styrer deres kvindelige Skude ud paa Dandsens vilde Vover. Ak, os drager et andet Trykkeri, der vandsmægder efter Rifferadet af Sommermarkedets Bal, hvis Linjer Snolderød skal nyde til Morgenkaffens friske Krøddere! Vi stikker derfor disse i Baglommen og skynder os bort med Resignasionens Hurtihed.

Ansvarshavende: **Skjælm.**

Efter at Politikerne har opgivet at faa dannet et nyt Kabinet, er nu Hoffets Embedsmænd sat i Virksomhed for at finde Emner til et Forretningsministerium. *Dagspressen*

I Spidsen for Forretningsministeriets Besætning foretrækkes Heide – Forretning er Forretning.

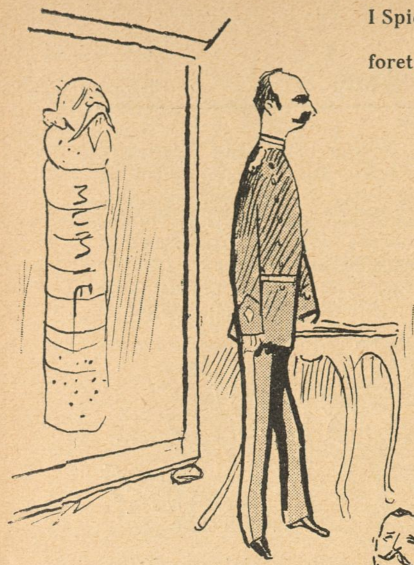

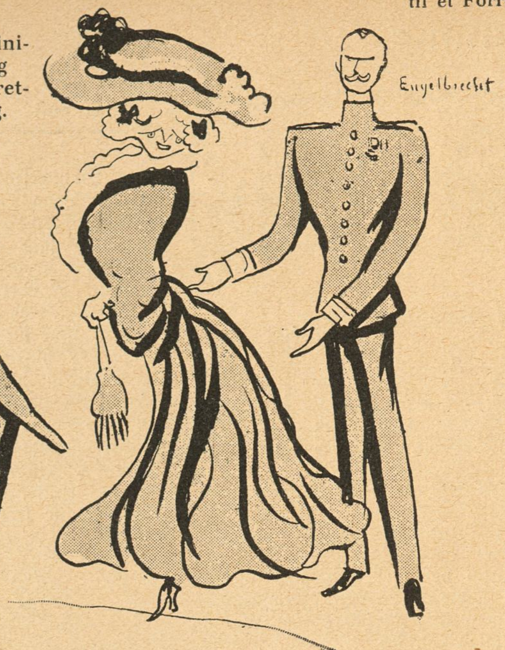

Her slæbes Fru Oda frem, Gud, sik'en et Liv hun vil sætte i Trafiken.

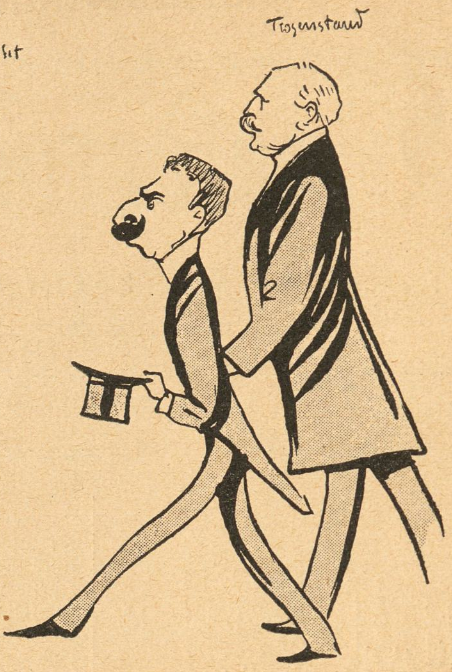

Michelsen til Indenrigs gøre man vil, den Taburet skal der en fin Næse til.

Som »Krigs« bli'r Weiss ikke bange for Risiko, han skal nok ordne vort Forsvar Fortissimo.

Til Landbrugsminister det bliver let at overtale Hr. Siversleth.

Herman Bang kan sætte ganske alene vor Udenrigspolitik i Scene

Naar man Gersdorff ta'r med, man ikke fejl ta'r han er ikke saa *tov*lig som Sejlma'r.

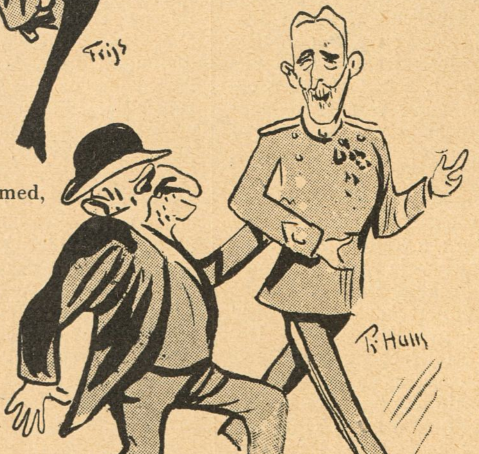

Væk fra Justitsen maa Høgsbro, den sølle Mand, som Bussemand ta'r man Justitsraad Møllmann.

Hvad ej Johan Hansen at klare mægter, bli'r let for Lorck, vor Handelstands *Vægter*.

Tegning af Alfred Schmidt

Fra den politiske Billard-Spillebule i Bredgadekvarteret

Den galante Skomager

Hun: — Synes De ikke, at min ene Fod er større end den anden?
Han: — Tværtimod, Frøken, den ene er jo mindre end den anden.
LE SOURIRE

Han: — Ak ja, Frøken, hvad skal man sige til det. Jeg *maa* gifte mig. Alt hænger i et Haar.
Hun: — Tør man spørge, om det er et blondt eller et mørkt?
LIFE

Snakkesalighedens Følger

JOURNAL AMUSANT

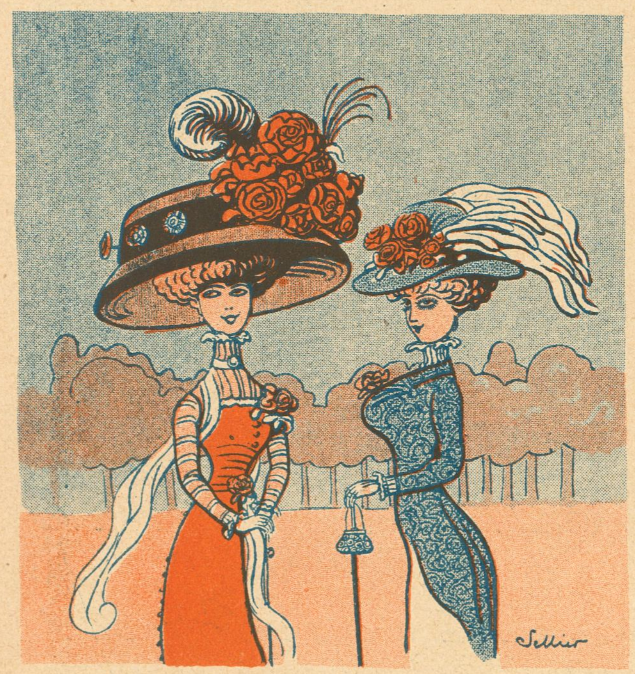

Mellem Veninder

Første Veninde: — Hvor Camilla dog holder sig mærkværdigt. Hun minder mig stadig om et herligt klassisk Maleri.
Anden Veninde: — Ja, ogsaa mig — om et rigtig klassisk, *ældgammelt* Maleri.
LE SOURIRE

Tegning af Gudmund Hentze

Ved Stranden

Moderen: Jamen, søde Fanny, hvad staar du dér og anstrenger dig for. *Jeg* kan ikke se en Sjæl derude.
Datteren: Gud, Mama! Naar *jeg* har En i Kikkerten, kan du være vis paa, der er nogen der gaar i Vandet.

Turisterne paa Linien Sassnitz-Trelleborg er meget misfornøjede. Sørejsen er streng og meget ubehagelig, og Forsinkelser hører til Dagens Orden.

Dagspressen

Tegninger af Carl Jensen

Sassnitz-Trelleborg

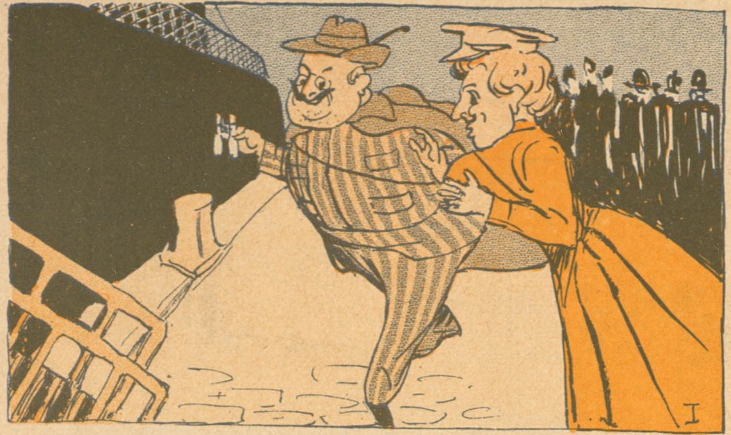

Oh, min søde Germania, jetzt sollen wir uns freuen über diese schöne Route.

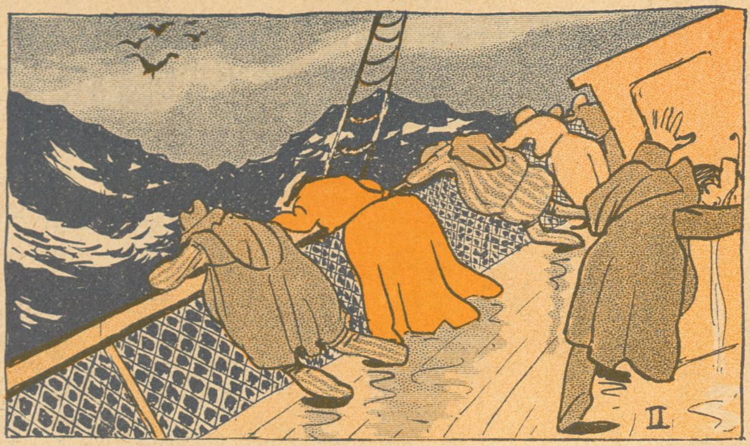

— *Donnerwetter! Furchtbar!*

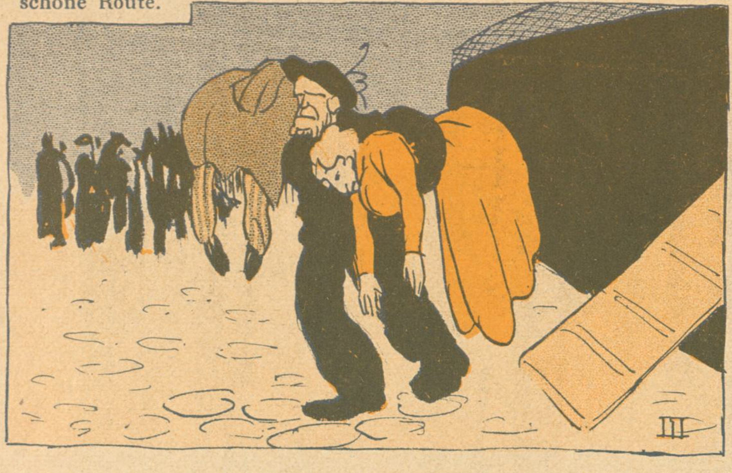

— Das war ein grausamer Salbe!

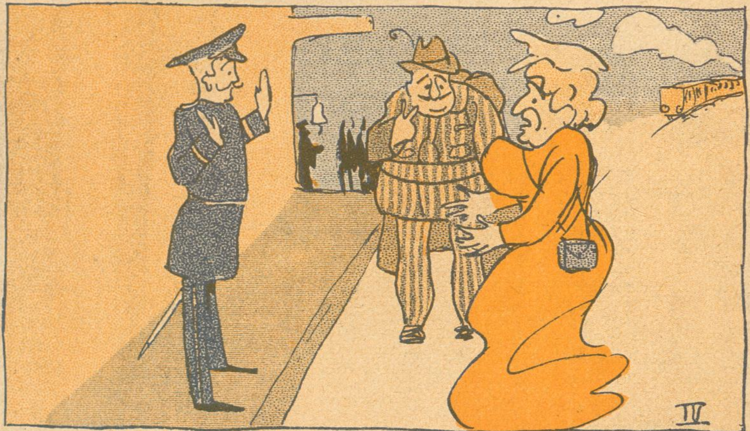

— Schnellzug, bitte!
— Schnellzuga ista gegangena — beklagar so mögat. Sie mussen mit Bumlazuga fahren.
— Ach und Ve, Germania, nach Hause gehen wir doch heller mit den Gjedser Warnemünde.

Thereses Moder: — De aner ikke, Frue, hvor min Therese er blufærdig. Forleden da vi talte om, at der var kommen en lille Shah i Persien, blev hun blussende rød.

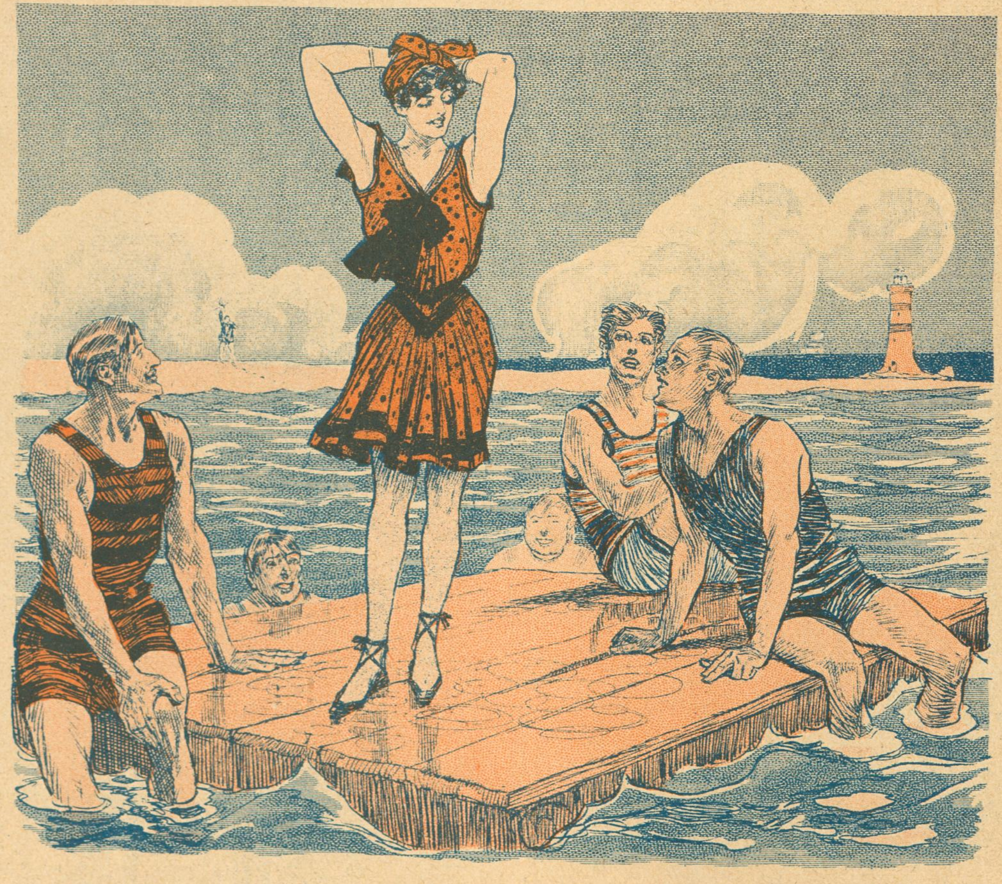

PUCK, New York

Den skinsyge Ægtemand eller Naar man ikke kan svømme

Annoncer til Klods-Hans fra Udlandet.

For Tyskland, Østrig-Ungarn og Schweitz's Vedkommende modtages alene Annoncer gennem Rudolf Mosses Annonceekspedition i Berlin og dette Bureaus Filialer i Breslau, Chemnitz, Køln a. Rh., Dresden, Frankfurt a/M., Halle a/S., Hamburg, Hannover, Leipzig, Magdeburg, Mannheim, München, Nürnberg, Prag, Stuttgart, Wien, Zürich. Annonceprisen er 60 Pf. pr 50 m/m bred Nonp. Linie (Rudolf Mosses Normal-Liniemaal Nr. 3).

Klods-Hans

faas i

Kioskerne.

Hamlet,

Københavns Cyclefabrik.

Fabriksudsalg

Kjøbmagergade 64,

Hj. af Kultorvet.

Indreg. Varemærke.

Flade Frokostkasser

kan rumme 8 à 10 Stk. Smørrebrød, kan med Lethed ligge i en Dokumentmappe.

Pris 1 Krone.

Bøgelund-Jensen,

Specialforretning i Køkken-Udstyr.

Helmerhus.

Af

Trewoga

Cigaretten

Udstillingsbesøgende,

husk Banegaardsrestaurationen i Aarhus.

Hurtigste Servering.

Fineste Smørrebrød.

Stort Udvalg i á la carte Retter.

Leverandør til Hs. Maj. Kongens Hof.

Damen: — Det er besynderligt, men Statistiken udviser, at der sidder flere ugifte Mænd i Tugthuset end gifte.

Han: — Aa, hvad? En foretrækker Et, en Anden et Andet.

Af vor sidste Post

A. L., A. H., Give, *Alfred W., A. M.*, Fia, *Svend A., V. H., John C.*, Struer, *I. K.*, Viborg, *G. J.*, Gharlottenlund, *Kylle*, Fredericia — Honorar er afsendt.

Manden (der kommer hjem Kl. 2 om Natten): — Bare rolig Mutter, jeg er paa Trapperne.

A. H. — Tak! Tegningen, som De ser her, er meget god og Teksten ogsaa; den minder blot lidt for meget om den gamle Vits med Maden, der (under ganske tilsvarende Forhold) ogsaa er paa Trapperne.

Historicus — En Tegning som den af Dem foreslaaede vil indbringe Redaktør Flor mindst tre Maaneders Fængsel paa almindelig Fangekost. Og da han er noget af en Gourmand, vil De kunne forstaa, at Udsigten til en saa ensformig Menu ikke synes ham rigtig fristende.

Kis — Der er virkelig noget i nedenstaaende lille Vits, som De har sendt os:

»Moderen: Hør Ella! I Aftes, da jeg kom hjem, saa jeg, at du sad paa Skødet af unge Carlsen!

— Ella: Ja, men Mo'r har jo selv sagt, at vi skal spare paa det ny Dagligstuemøblement, vi fik til Jubilæet.«

Sv. A. — De sender os paa parfymeret Brevpapir følgende:

»A: Saasnart jeg lugter den Lugt, en Automobil efterlader, minder den mig altid om den Gang, jeg var i Paris. Du ved jo nok, at der er forskellige Lugte, som minder om bestemte Steder!

B: Jo—o, mange Tak!«

Det samme siger vi.

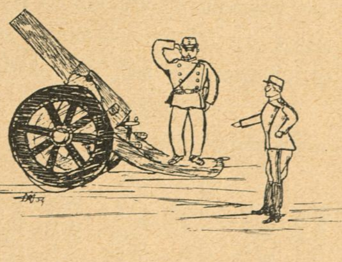

— Hvad Satan! Mand; den Kanon er jo rettet ad Helvede til, vil De skyde Engle?

B. R. — Vittigheden om en »Pimpesten«, anbragt som Gravsten paa en Svirebroders sidste Hvilested er desværre meget gammel.

P. T., Fredericia — Tak for Tilbudet, men vi har oprigtig talt hverken tænkt paa at biografere eller karikere den Paagældende.

A. W. — Historien om Maren har gjort et dybt Indtryk paa os. Voilà!

„Maren
I Køkkenet

Maren staar ved Komfuret og bager Pandekager.

Lille Lise følger glædesstraalende Marens Virksomhed, men løber pludselig ud.

Da Pandekagerne urørte, kommer ud fra Bordet, faar Maren fat i lille Lise, for at høre Grnnden.

Lille Lise: — Jeg fortalte Mama, at du stod og kløede dig paa Halsen, med den Kniv, som du vendte Pandekagerne med.

Maren føler sig slaaet, skriver sig sin Mangel paa Properhed bag Øret og lover sig selv, at herefter skal man ikke faa noget at klage over.

I Esplanaden

Det er Søndag. Maren sidder med sin Kæreste, Urtekræmmerens Karl, og drikker Chokolade. Opvarteren har stillet et Glas Vand paa Bakken. *Maren* ser mistænksom efter ham. Er det en Finte? Kender han Historien fra Køkkenet? *Maren* tager, inden hun forlader Lokalet, Vandet, vasker Kopperne, som de har drukket af, og tørrer dem i sit Lommetørklæde.

— Jeg vil give ti Kroner af min Løn til Skiftedag, hvis jeg vidste, hvad den Opvarter staar og griner a'!

Sommeren 1909

— Naa, har du været noget paa Landet i Ferien?

— Paa Landet! Tror du jeg tager paa Landet paa denne Aarstid.

Peter, Struer — De spørger: »Kan nedenstaaende æske Præmie?« Ja, naar De ikke er altfor glubsk i Deres Fordringer. Altsaa:

»Den lille Pige: Fa'r. Hvad skal nu Lærerne bestille, naar alle Børn bliver store?«

Ingeniør P. L. — Vi betvivler ikke, at De har hørt den paagældende Samtale, men i saa Fald er det ikke første Gang, den er ført. Thi vi kendte Vittigheden i Forvejen.

Fix — En lille svensk Selvoplevelse! Ja, hvorfor ikke:

»Bröllopsmiddag på landet. Presten höjar, som brucket är i Sverige, sitt Glas för brudparet och säger följande: — Intet är så godt att se som ett äktopar på landet, der mannen går på sin aker och gör det stora — hustrun, ja hustrun, hon gör det lilla i hemmets undangömda vrå!«

Klods-Major — »Fordi jeg er Major, jeg ikke er for stor til at faa et Honorår (for Rimets Skyld).«

Ja, de rimer i det Hele taget yndigt. Desværre kan vi alligevel ikke bringe Deres »Kvindens Valgret«s Vise, men da vi formoder, at De som alle debuterende Poe-

Nørresundby, Hotel Royal.

Nyt, 1ste Kl. Hotel. * * * * * * * H. H. Carstens.

SAGFØRERE.

Aarhus. **Chr. Birch.** Overretssagfører. Søndergade 11. Tlf. 1764.

Aarhus. Sagførerfirmaet Christensen & Jensen, Frederiksgade Nr. 1, Telefon 241. Incasso. — Søsager.

Assens. **C. Birkholm-Christensen.** Handelsincassationer. - Hurtig Afregning.

Nykjøbing Mors. **Birger Hoff.** Sagfører, cand. juris. Incassoforretning. Hurt. Afregn. Forespørgsler besv. gratis.

Odense. **C. F. Simonsen.** Energ. Incasso overalt i Provinserne. Prompte Besørgelse. - Personlig Ledelse.

Randers. Sagfører **Marius Christensen.** Incassationsforretning for Jylland. Øjeblikkl. Afregning. Omg. Ekspedition.

Skive. **Bøttern.** Sagfører. Incasso overalt i Jylland. — Hurtig Ekspedition og Afregning. —

Thisted. **A. Gade.** Sagfører. Handelsincasso.

HOTELLER.

Aalsgaard. **Aalsgaard Badehotel.** pr. Aalsgaard St., 1½ Times Rejse fra Kbhvn. Smukkeste Beliggenhed og Sandstrand. Værelser med Pension fra 4 Kr., uden P. fra 1½ Kr. Al Komfort. 12 Billeder Aalsgaard og Omegn gratis. Postadr. Hellebæk. Tlf. Helleb. 22.

BÆKKELUND. Sommer-Etablissement pr. Bækkelund St. Jyllands smukkeste og historiske Egn. Anbefaler sig til Foreningers Udflugter. Bestillinger paa større og mindre Selskaber modtages. Pensionspris 3,50 Kr. pr. Dag efter længere Tids Forløb gives Moderation. Telefon 178 a Viborg. Baade og Bade forefindes i Hald Sø.

Jydsk Telefon Nr. 6 — Statstelefon Nr. 23.

Hoffmanns Hotel, **Frederikshavn.** Byens første Hotel. Omnibus ved Toge og Dampskibes Ankomst. Telegr.-Adr.: Hoffmanns. Erik Balle, Indehaver.

Frederikshavn. **Central-Hotellet.** Tel. 136. Nærm. Hotel v. Baneg. Elekt. Lys. 1. Kl. Køkken. LagredeVine. *Georg Christensen.*

Frederiksværk. **Hotel Arresø** (forh. Centralhotellet). Byens største Hotel med Theater og Have. Pension 3½ à 4 Kr. Foreninger modtages.

Hjørring. **„Hotel Skandinavien"** Byens første og største Hotel. *J. A. Jensen.*

Løgstør. **Hotel du Nord.** Byens ældste, største og bedste Hotel. W.C. *Edv. Jensen.*

Næstved. **Hotel Bellevue.** 2 Minutter fra Banegaarden. 1ste Kl. Værelser. Kr. 1.00—1,50. Prøveværelse. Tlf. 227. *J. C. Jørgensen.*

Odense. **Hotel St. Knud.** 1. Klasse. Vestergade 64. Telefon 84 og 1441. *Carl Schmidt.*

Odense. **Missionshotellet „Ansgar"** Eneværelser fra 1—2 Kr. inkl. elektriskLys. Ingen Drikkepenge. Karl ved Togene.

Roskilde. **Jernbanehotellet.** Vis á vis Banegaarden. Godt Køkken. Moderate Priser. Elektrisk Lys, W. C. *R. Hansen.*

Skive. **Skyttes Hotel.** Nærmest Banegaarden. W. C. elektr. Lys. Værelser fra Kr. 1,50.

Taarbæk **Badehotel.** Tlf. Bellevue 63. Store Værelser med Balkon og fuld Pension fra Kr. 4.50. *H. Wittmack.*

ULVEHAVE BADEHOTEL pr. Vejle. 20 Minutters Gang fra Vejle og Munkebjerg. Telefon: Vinding Nr. 7. Hotellet er smukt og stilfuldt monteret. Altan for hvert Værelse, henrivende Beliggenhed ved den for sin Skønhed berømte Vejle Fjord. Fjorddamperne anløbe Hotellets Dampskibsbro. Fuld Pension 4½ à 5 Kr.

Viborg. **Jernbane Hotel.** Værelser Kr. 1,25 à 1,50. *P. Sejersen.*

CIGARETTER

Troika
Nr. 3.
Fin russisk Cigaret.
10 Stk. 12 Øre
25 „ 30 „

25 Øres Musikalier,
righoldigt Udvalg (ca. 1000 Numre) **klassisk og moderne Musik** i bedste Udsættelse og Udstyrelse.
Prøvehefte og Kataloger tilsendes mod Indsendelse af for **30 Øre** Frimærker.
Agenter antages paa gode Vilkaar.
Ringnér & Enewalds Boghandel.
Gøteborg, Sverige.

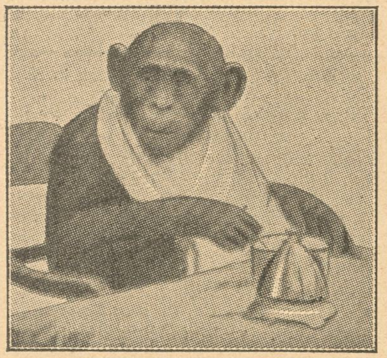

Chimpansen Grethe spiser til Middag Kl. 3 i Zoologisk Have.

Brug altid **Aggerbecks** ægte Iris Sæbe 25 Øre.

ter er glade ved overhovedet at se nogetsomhelst af det, De har skrevet, paa Tryk, skal vi gengive et enkelt Vers, det sidste. Det lyder saaledes:

Kvinde bliv ved dit Komfur i Ro,
gør vor danske Øllebrød mer go',
mens jeg gaar i Socialisters Tog,
bringer jeg vor Politik i Kog,
faar Ild i Aandens Glød
indtil jeg ved min Død
maa sande »Politik er Øllebrød«.

Vi kan tilføje, at det glæder os, at denne dybe og bitre Sandhed allerede er gaaet op for Dem. Saa har De dog ikke levet Deres Liv helt forgæves.

— Ved du hvad, Anna, hans Ansigt er virkelig sødere end de to andre Smaa's.

Kylle — »Kære slemme Klods-Hans! Du kan tro, at jeg blev meget skuffet, da jeg læste dig. Ja, jeg græd salte Taarer *en masse*. Men jeg holder med dig angaaende det med Vennen og Veninden. Jeg for mit Vedkommende vil sætte ulige mere Pris paa at tage en Ven om Halsen end en lille Veninde. Jeg har da heller ikke tabe Modet, men klør paa en Frisk.«

Kære Frk. Kylle! Det er meget fornuftigt af Dem. Men hør nu selv første Vers af Deres Regnvejrsstudie:

»Det regner, det pjasker,
det øser, det sjasker
med Skomagerdrenge ned,
gør Næserne røde,
viser Poter saa søde,
— tja — du ved jo nok Besked.«

Er det noget at sende os, ovenikøbet uden Illustration (»Poter saa søde«) og uden nærmere at antyde, hvori »Belønningen« skal bestaa, hvis vi viser os »sød«. Selv om vi nok kan tænke os det, da De samtidig meddeler os, at De er en stor »Slikmund«.

Imidlertid, selv om vi ikke kan optage Deres Digt, er vi derfor dog ikke umenneskelige haardhjærtede og et lille Honorar »til Konditorkager« skal De faa. Men De kommer til at dele det med Frk. Lotte. Til Gengæld stoler vi paa, at De næste Gang skriver med Blæk og ikke Blyant. Vi har faaet helt ondt i Øjnene af at læse Deres iøvrigt saa indtagende smaa Kragetæer. Og vore Øjne har vi virkelig god Brug for, naar vi en Gang faar Fornøjelsen at træffe Dem og Frk. Lotte personlig.

Mads: — Hwa' laver do der, Pe' Skræjer?
Pe' Skræjer: — De' ska' a s'mæn' sej' dæ, Mads: A setter en nøj Rump' i en Par gammel' Bowser; har do nowti prøw't de'?
Mads: — Næ—j, men a haa' da manne Gaang' sat en gammel Rump' i en Par nøj Bowser.

Frk. Ingeborg, Viborg — Kære Frk. Ingeborg! Saadan egenlig romantisk anlagt synes De ikke at være at dømme efter den Tekst, De har føjet til hosstaaende Billede. Men naturligvis, Romantikens blaa Blomst plejer jo ganske vist ikke at gro paa Skrædderværksteder.

Lyn og Torden — Kan ikke reproducere farvelagte Billeder. Maa bede om den udført med Pen eller Tusch. Men, kære Lyn og Torden, lad os endelig ikke faa en Skylle af den Grund.

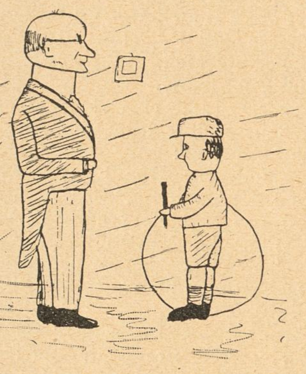

Faderen: — Peter, nu har du vel tørt dine Fødder af?
Peter: — Ja!
Faderen: — Men det er jo ikke sandt. Der var jo ingen Maatte ved den Dør, du kom ind af!
Peter: — Næ! Men jeg gik ud af den anden Dør, og saa tørrede jeg Fødderne, før jeg gik ud!!

NB. Indsendte Bidrag, saavel Tegninger som Tekster, opbevares ikke og tilbagesendes kun, naar Porto vedlægges.

Colgate's
Cashmere Bouquet
Sæbe,
Parfume og Pudder,
Barbérsæbe i Nikkel-Daaser.
Tandpasta i Tuber.

MÆRKE: **KOKKEPIGE**
Vega Palmin
MÆRKE: **SOLSIKKE**
Garanteret reneste, bedste og mest økonomiske Plantefedt til al Husholdningsbrug.

LANDSUDSTILLINGEN AARHUS

TYSK
INGENIØR AKADEMI
WISMAR V. ØSTERSØEN
KURSUS FOR UDLÆNDINGE
OPTAGELSESBETINGELSER EFTER PROGRAM

H. Steensens 3 Stjerne-MARGARINE
er altid den bedste

Verdensmesterskabsløbene
paa
Ordrupbanen
15., 19. og 22. August.

Billetpriser: Sadleplads 5 Kr. pr. Dag (Partoutkort for alle 3 Dage 10 Kr.) 1. Plads 2 Kr. pr. Dag.

Silke-Cravates. * Største Udvalg. Bedste Kvaliteter. * **Silkehuset.** * Bedste Kvaliteter. Største Udvalg. * Silke-Paraplyer.

Carl Bang. Fiskeforretning. Gl. Strand 28. Telefon H851.

A. C. Gaméls patentbrændte **Java-Caffe.**
Kun ægte Java-Caffe af fineste Kvalitet.
Friskbrændt og malet hele Dagen.
Etableret 1805. **Udsalg: 27, Østergade.** Etableret 1805.

Vibe-Hastrups Læder-Creme gjør Fodtøjet blankt og bevarer Læderet

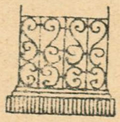
Have- og Gravgelændere,
saavel af smedet Jærn som af Jærntraad, leveres fra 4 Kr. pr. løbende Alen, samt elegante og billige Jærnporte. Illustreret Priskurant tilsendes. Ordres til Provinserne ekspederes. Mange Anbefalinger foreligger. Telefon 2790.
H. Fiedler, H. C. Ørstedsvej 30.

Brødrene Tychsen's Damp-Chocolade-, Kæks-, Biscuits-, Marzipan-, Roeks-, Drops- og Sukkervare-Fabrik. Odense.

CHAPCHAL FRÈRES
10 STK. 20 ØRE **Reseda №18.** 25 STK. 50 ØRE
ÆGTE RUSSISK CIGARET

Det originale Maltet Brød fra Schulstad & Ludvigsen kendes paa at det altid bærer dette Mærke
Den nye Brødskærer Fix skærer let al Slags Brød i glatte Skiver. Faaes hos alle Isenkræmmere

Photos, Kunstnerstudier, 350 Miniatur, 30 Visit, 1 Cabinet for 1 Kr. (Frimærker). **O. Schladitz & Co., Berlin W. 57, Kd.**

F. A. Thiele Købmagergade 5.

Indpakning og Forsending overalt i Ind- og Udl. med Garanti.
Største Vogne. Billige Priser.

Aarsleffs Esprit de Valdemar
anbefales som den mest forfriskende Parfume.

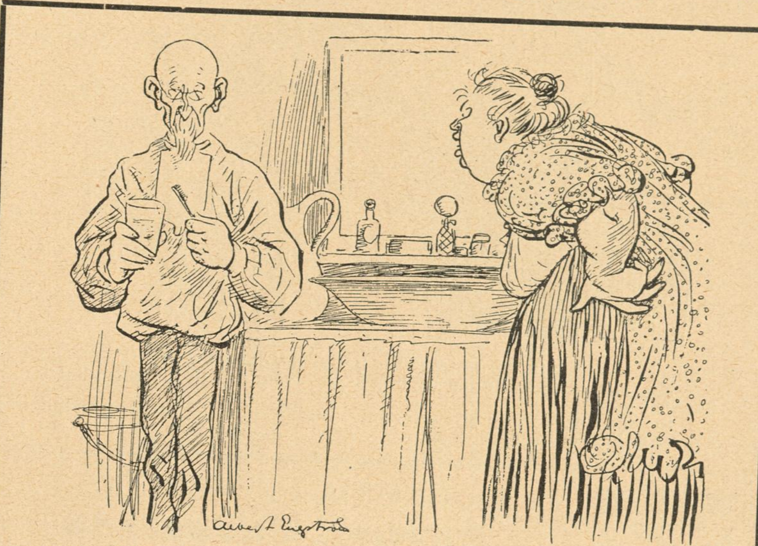
Fru Pettersson: — Att du verkligen kan se mig i ansiktet!
Herr Pettersson: — Ja, Herre Gud, man vänjer sig vid allt!
STRIX

GLOBUS JUVEL Spise-Chokolade

Circus A. Ciniselli.
Hver Aften Kl. 8 pr. stor brillant Forestilling med stadigt vekslende Program. Optræden af alle første Rangs Attraktioner. Hver Søndag Kl. 4 Familieforestilling, hvortil Voksne og Børn betaler **halve Priser** til alle Pladser.

Bonas Margarine drøj velsmagende

Det er livsfarligt
at køre paa Cycle, naar Cyclen ikke er forsynet med Jeppesens Forgaffelsikring. Den koster 5 Kr. og paasættes i Løbet af et Kvartér. Faas hos alle Cyclehandlere og hos Fabrikanten, Østerbrogade 36.

1. Kl. Barbér & Frisørsalon
Købmagergade 25, 1. Sal.
I. Loldrup.

Haarets, Hudens og Tændernes Pleje.
Alt hvad der eksisterer af
virkelig gode Specialiteter
faas i
Parfumerie Breinings Udsalg,
Østergade 26 (City). — Frederiksberggade 40 (Bristol).
Gl. Kongevej 145. — Strandvej 175.
Aalborg. Aarhus. Odense.

Det eneste hygiejnisk fuldkomne, i Anlæg og Drift billigste
VARMEANLÆG FOR VILLAER
er det forbedrede amerikanske Central-Friskluft-Opvarmning.
Installeres i enhver — ogsaa ældre — Villa. Forlang Prospekt.
K. Thomsen. Vester Voldgade 2. København B.

Har De Tandpine
brug **Chr. V. Mendes** berømte
DENTIN
som hurtigt stiller de heftigste Smerter.
Faas i Glas à 45 Øre.
9, Kronprinsensg. ov Materialh. 9
København K. — Telefon 8418
Forlang udtrykkelig
„**Chr. V. Mendes Dentin**

Stempler Signeter Clichéer Mærkeplader Poul Bøttcher, Aalborg

Bogsamlinger samt enkelte Værker og Bøger købes til antagelige Priser.
M. P. Madsen, Nørregade 4, 1. S., fra 9–6. Skolebøger købes ikke.

Bestil hos Deres Gartner en Daase **Engelsk Blomstergødning** Clays Invigorator, og De vil hurtig iagttage en forbavsende Trivsel hos Deres Potteplanter. 1 Pd. 50 Ø., ½ Pd. 35 Ø. i lugtfri Blikdaaser med udførlig Brugsanvisning. Eneforhandler for Skandinavien: **L. Dæhnfeldt, Odense.**

Wilsons Gummivarelager
Gothersgade 12, København.
Alle Sygeplejeartikler mod Efterkrav. Ill. Prisliste.

HANSONS STEMPELFABRIK TF. 354 **Ny Østergade 2** **MÆRKEPLADER**
Signeter, Dørplader, Haandtrykkerier, Brændejern, Numeratører, Perforérer.

Ældste danske Produkt
ALFRED BENZON MALTEXTRAKT
uovertruffet det bedste.

Hobro Maltekstrakt

* Fonnesbech's The. Østergade 10. Telefon 252. * Fonnesbech's The. Østergade 10. Telefon 252.

Horsens Sejl-, Sække-, Telt- og Presenningfabrik. ⊙ Brdr. Mortensen.

Savon aux Violettes de Parme
fra C. RAFN's Fabriker, Aalborg, er dog den bedste af alle Sæber, skønt den kun koster **50 Øre.**

Haarets Pleje.

Et smukt velplejet Haar er en naturlig Prydelse, enhver Kvinde kunde og burde eje; men hvor ofte begaaes der ikke den største Vandalisme paa dette Omraade. Lige saa sikkert som et smukt Haar kan kaste Glans selv over mindre skønne Træk, lige saa sikkert kan et smukt Ansigt tabe sin Ynde, hvis det omgives af et dødt, stridt eller pjusket Haar. Haaret er som en Ramme, der enten forhøjer eller forringer det Billedes Skønhed, den omslutter.

Prøv en Flaske »Javol« eller to, og Deres Haarvækst vil vinde i Glans og Fylde. En Flaske Javol er tilstrækkeli til flere Maaneder. Pris pr. Fl. Kr. 1,50 — Dobbeltflaske Kr. 2,50 — »Javol« Shampooing Pulver, idealt Haarrensningsmiddel, 15 Øre pr. Pakke. Faas overalt. Hovedoplag: *Trojel & Meyer*, Kronprinsensgade 1, København.

Musik-Instru-menter og Pianolaen.

PETERSEN & STEENSTRUP,
St. Kirkestræde 1.

Grand Hotel
ODENSE.
Største og fineste Hotel paa Fyn.
Elektrisk Lys og W. C.
Telefon paa Værelserne.
James Perrot.

Dir. A. CARLSEN, Ing. Kopt
M. Ing. F.
DANSK PATENT KONTOR
B 5520
KJØBENHAVN, B.
Jærnbanegade 6.

— Men hvarför vill du då inte gifta dej med Adolf, flicka?
— Nej, mamma, han är sån fritänkare så — han tror ju inte ens att det finns ett helvete!
— Det ska du inte vara orolig för min lilla flicka — jag ska nog hjälpa dej att få honom tro på ett!
PUCK

CHRISTIAN F. KEHLETS
Favorit Chocolade
pr. Pd. 1,00, 1,20, 1,40, 1,60, 1,80.
Fineste Velsmag.
Største Næringsværdi.

Nordisk Patentbureau.
Patenter udtages billigst og sælges.
Hans Pedersen.
Kbhvn. Rosengaarden 12. Tlf. 9724.

Elisabethsmindes Kogechokolade

LEVRING & LARSEN

104. GL. KONGEVEJ 104
aut. Installør af elektrisk Lys

UOVERTRUFFEN TIL FREMBRINGELSE AF EN SMUK HUD
KALODERMA-GELÉ & KALODERMA SÆBE.
GRAND PRIX VERDENSUDSTILLINGEN ST. LOUIS 1904.

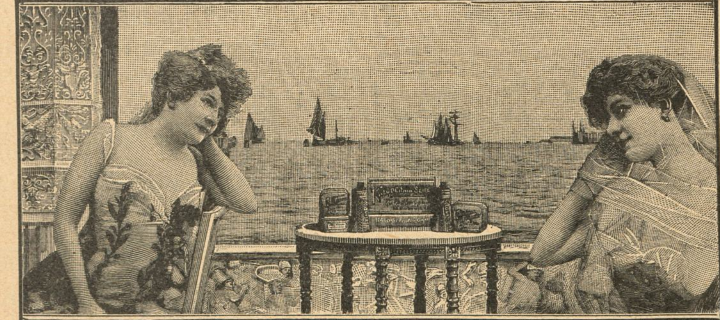

KALODERMA F. WOLFF & SOHN. KARLSRUHE.
FAAS PAA APOTEKERNE SAMT I PARFUMERI & FRISØR-FORRETNINGER.

Voigtländer & Sohn, Aktieselskab. Optiske og Mekan. Værksteder i Braunschweig
Filialer i Berlin, Hamburg, Wien, Frankfurt a. M., London, Paris, Moskou, New York.

Med forøget Objektiv-afstand

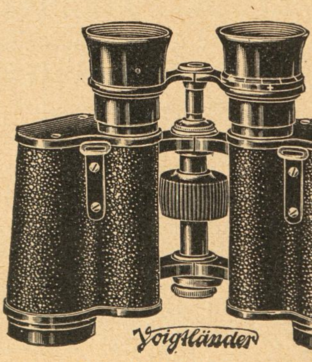

og forhøjet Plastik.

Udvidet Objektivafstand.

Prisme-Binocles

til Brug ved Sport, Rejse, Jagt, Theater, Militær og Marinetjeneste.

Udførlig Kikkert-Liste Nr. 309 portofrit.

Intet til Haarets Pleje kan sammenlignes med **Gothenborgs Is-Vand,** renser, styrker og forfrisker som intet andet.
Faas overalt, En gros hos:
Madsen & Wivel, Kbhvn. — Bruun & Andresen. Kbhvn.

Spis Middag
Kl. 12-2 el. Kl. 3-5. Rosengaarden 14.
Tjenestepigeforeningens Fagskole. • •

Rud. Kramper & Jørgensen. HORSENS.

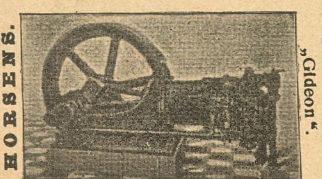

Sugegasmaskinen „Gideon".

Magasin du Nord beskæftiger i sine Fabriker i Landskronagade flere Hundrede Arbejdere og tilvirker paa Væverierne uldne Kjoletøjer, Linnedvarer, Dækketøj, hvide Varer, Møbelstoffer, Bomuldsvarer og mange andre Manufakturvarer, som med Fordel kunne fremstilles her i Landet. Ved Køb i Magasin du Nord har Publikum saaledes Fordelen af at kunne erholde Varerne fra selve Fabriken og sparer derved Mellemhandlerens Avance.

CIGAR- OG TOBAKSFABRIKEN „DANMARK",
NIELS HEMMINGSENSGADE 20 KØBENHAVN

Vort Land

PRIS: 4, 5, 6, 7 OG 8 KR. PR. 100 STYKKER
I FORTRINLIGE UDSØGTE KVALITETER
FORM- OG HAANDRULLEDE

·NATIONAL·

AKTIE-KAPITAL:
1 MILLION KR.

Agenturer i ca. 100 Provins og Stationsbyer.

HOVEDKONTOR
NØRREVOLDGADE 13-15
KØBENHAVN

Forlang Tilbud.

TEGNER
SYGE &
ULYKKESFORSIKRINGER
I ALLE
SAMFUNDSKLASSER

Flere hundrede Kroner

kan tjenes ved at modtage Bestillinger paa Stempler, Tryksager m. m. Skriv efter Prisliste.

J. Jørgensen,
Ny Rosenborg, Esbjerg.

Central Hotel,

Raadhuspladsen 16, København B. **Centralvarme, Elevator, elektr. Lys og Telef.** paa Værelserne. **Obs.** I Vintermaanederne stor Moderation. **Poul Møller.**

Forlang
KATHRINEBJERG EDDIKE
MEDAILLE
AF FØRSTE KLASSE
VED UDSTILLINGEN 1888.

Brødrene Poulsens

Handelsgartneri, Peter Bangs Vej 30, Tlf. Godth. 317. Leverer blomstrende Blad-, Hænge- og Altanplanter. Altanbeplantn.. Haveanl. og Vedligeh. udf.

LAX

I alle Kvaliteter
Gaasebryst, Oksetunger
etc. anbefales.
Alt i første Klasses Varer.
Handlende og Restauratører Rabat.
Telef. 817 & 8231. **Jacob B. Krøll.**
Klareboderne 10. Kbhvn. K.
Højeste Udmærkelse paa Kogekunstudstillingen.

Det ny
Missionshotel,
Helgolandsgade 4.
Telefon 6906. Svend Hansen.

Peter Schannongs Monumenter.
St. Kongensgade 84
(ved Marmorkirken),
hvor jeg træffes personlig.
Jll. Prisliste gratis. Tlf. 3979.

CLICHER
af enhver Art for
Bogtryk,
Messing, Zink og Kobber
*
Illustrering af Prislister
til ekstra billige Priser.
1. Kl. Tegnere.
*
Leverandør af Illustrationer
til
Telefon 5085. **KLODS-HANS**
Charles Hansens Repr.-Anst.
Pilestræde 19, Hj. af Silkegade.

til Menneskets Sundhed er
den eneste ægte
Nephthys-Livs Essents
faaes overalt en gros hos S. Madsen, Aarhus

Husherren: — Du gaar ud, Emilie?
Konen: — Ja.
Husherren: — Og hvornaar kommer du hjem?
Konen: — Naar det passer mig.
Husherren: — Ja, men ikke senere vel!

Livsforsikrings-Aktieselskabet
„Gresham"
tegner alle Arter af Livsforsikring
paa fordelagtigste Vilkaar.
Raadhusstræde 6. Telefon 5782.

R. WENGLER R.
AMAGERTORV 7.
Illustr. Prisliste franco.

Stempelfabrik.
P. D. Buch, Ryesgade 11, Aarhus. Telefon 647. Eneste Fabrik i Landet, der udelukkende fabrikerer Kautschukstempler. Agenter antages overalt i Landet til høj Provision.

SVENDBORG BRYGHUS
Ah-h! Svendborg Øl-!
Bock-Øl
Lager-Øl
Pilsner-Øl
Dobbelt-Øl

Emil Brandts Vinhandel,
Hyskenstræde 10. Tel. 1390.
Udsøgte Vine fra I. Klasses Huse anbefales.

Oatine er et Naturprodukt fremstillet af ren Havre.
Oatinen renser Porerne, ernærer Huden og giver en klar smuk Teint.
Indgnides og aftørres efter 2 Minutter. Koster c. 2 Øre ved daglig Hudpleje. Pris 1,25 og 4 dobbelt Indhold 2,50. **Oatine-Havre-Balsam** for Hænderne 25 og 50 Øres Tuber. **Oatine Tandpasta** bevarer Tænderne og giver forfriskende Eftersmag. 25 og 50 Øres Tuber. Modtag kun Oatine. Faas i Parfumerier, paa Apotheker og hos Materialister. Grand prix og Guldmedaille Paris, London, Wien etc. **The Oatine Company, London.** København Hauser-plads Nr. 2. Tlf. 9613.

Cæmentium
eller „Flydende Porcellæn".
»Cæmentium« er engelsk **Porcellæns-Kit,** der bliver stenhaard, naar den tørrer, og som da hverken paavirkes af Ild eller Vand. Reparerer alt. 50 Øre pr. Daase. Frimærker modtages. Til Provinsen 9 Øre extra til Porto og Emballage.
STANDARD Mønsterforretning.
Vimmelskaftet 45. Telefon 9794.

Worning & Petersen's Xeroform Sæbe. pr. Stk. 25 Øre

Arb. Bryggeri „Stjernen".
Lager — Porter — Pilsner,
Mørk Skattefri.
Half and Half.

Frederiksberg Gasværk.

Knuste Kokes . . . Kr. 1,70.
Hele Kokes . . . . . Kr. 1,45.
Hertil kommer Kørsel, Op- eller Nedbæring efter Takst.
Ordres modtages saavel til Afhentning som til Levering straks.
Kontor. **Gl. Kongevej 120,** Telf. 3607.
Hele Ladninger læsses frit paa Gasværkets Sidespor.

UNIVERSAL Middel mod **Gigt og Ischias** Pris 1½ Kr. Hoveddepot: Vesterbros Torv 47¹. Telf. Vester 3107. samt hos Colonialhandlere & Materialister.

Hof-Fotograf Carl Sonne,

Gothersgade 45 (den ny Hjørneejendom), Indgang i Christian den IX.s Gade.

Phønix Normal Brød

THE
er den
bedste
Drik i
Varmen.

Calcium Carbid.
H. Gabe, Monradsvej 13. Kbhvn. F.

Bræddehytten.
Tivoligade.
Stort Udvalg af à la carte Retter.
Frokostretter fra 35 Øre.
Stor Veranda mod Tivoli.

Klaverundervisning og Sangindstudering
saavel i Elevens som i eget Hjem.
Fru Emma Lundsted, Julius Blomsgade 21¹.
(Uddannet af Prof. Neruda og i Berlin).

MITRA Whisky
Fineste Mærke i Danmark

SCOTCH WHISKY

Den franske Kunstindustri-Udstilling
paa Charlottenborg
er daglig aaben fra Kl. 10—8.
Entré fra 10—4 1 Kr., fra 4—8 0,50
Partoutkort gyldig for hele Udstillingstiden 3 Kr.

DRIK ÆSKULAP

ECCE EGO CIGAR A/S

Hjælp ved Blodkongestioner.
Niemann, Hamburg, Rutschbahn 10.

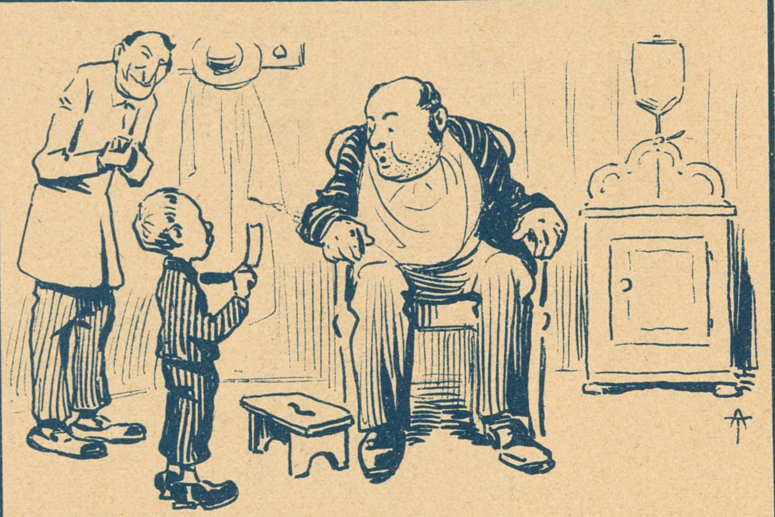

Landliggeren: — Gud bevares vel! De vil da ikke lade Barnet barbere mig!
Barberen: — Aa, Hr. Grosserer — det er hans Fødselsdag idag!

BREMERHOLMER

Fin gammel
Akvavit,
lagret paa
Madeirafade
50 Øre pr. ¹⁄₁ Fl.,
25 Øre pr. ½ Fl.,
faas overalt
Hoveddepot
Havnegade 15
Telf. 9331

Wyandotte

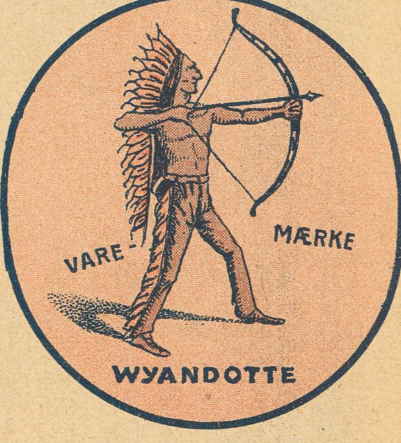

Verdens bedste Rense- og Rengørings-middel.
Faaes overalt.

BROS. LØVE CREME
GØR FODTØJET BLANKT OG BEVARER LÆDERET
INDREGISTR. VARE MÆRKE

„Le Khédive—Ed. Laurens"
Fineste ægyptiske Cigaret
KUN ÆGTE, NAAR NAVNET ED. LAURENS FINDES I VANDTRYK I HVER CIGARET

Kasinol
Den ægte fint parfumerede af ca. 40 Læger anbef.
Kasinol Sæbe
25 Øre pr. Stk. Faas overalt
N. N. Blumensaadts Fabr. Odense.

Gak ikke, men gaa til
MADSEN-LIND
og køb Bøger.

A·FORMANN & Co.
Leverpostej med Trøfler.
lig. Strassburger. Faas overalt i ¹⁄₁, ½ og ¼ Pds. Daaser

LOTZES Hæmatogen Hæmatogen-Chocolade Hæmatogen-Kapsler Hæmaglobin-Pulver **mod Blodmangel.**

TRYKT I VILH. SØBORGS EFTF.S ETABL.

VERDENSMES[illegible]KSKABSLØBENE PAA ORDRUPBANEN

KLODS-HANS

FREDAG D. 20. AUGUST 1909 ✠ 10. AARGANG ✠ NR.

ADM. DIREKTØR: CHR. LAURITZEN
REDAKTØR: CHR. FLOR
REDAKTION & EKSPEDITION:
CITYGADE 22 TELEFON 5164
ABONNEMENT 3 KR. KVARTALET - - ENKELTE NUMRE 25

Dewars Whisky

Tegning af Jastrau

Just paa denne lille Søde
ser vi alle Mand,
hvordan Kunsten nænsomt bøde
paa Naturen kan.

Gudskelov, hvert lille Ho'de
faar af sidste Damemode
paa sig sat
en kæmpemæssig Hat.

— Hvorfor saa ondskabsfuld, Lotte! Hvad Fornøjelse har du af at lade mig blive Græsrytter, naar der Ingen er, som ser paa det. JOURNAL AMUSANT

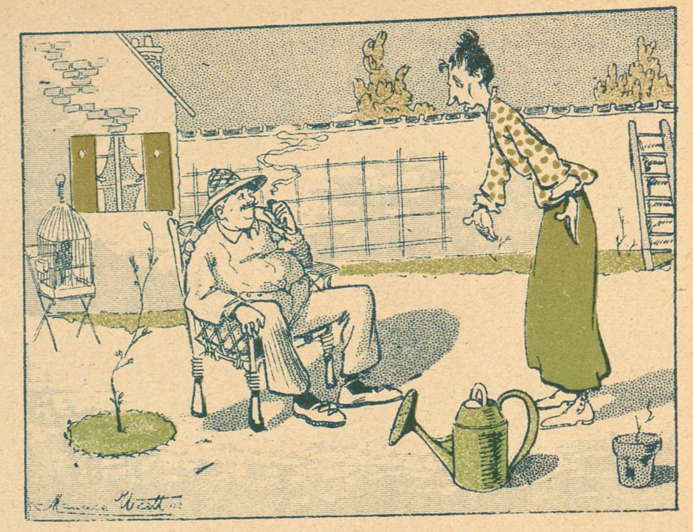

Landlige Glæder

Konen: — Aa, hvor du dog er egoistisk. Skal jeg ikke ogsaa have Lov til at sidde et Øjeblik i Skyggen af Træet? PÊLE MÊLE

Ondskabsfuld

— Hvordan synes De om min Haarfarve?

— Storartet, De kunde umuligt have truffet et bedre Valg. LUSTIGE GESELLSCHAFT

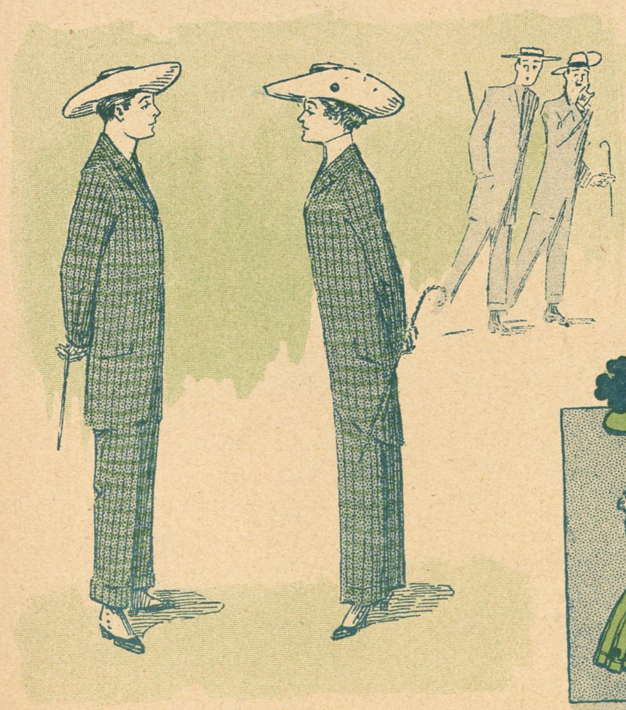

Dagens Mode

— Sig mig, hvem er den unge Mand, som taler med Gontran?

— Lad være at raabe saa højt, det er hans Søster! LE SOURIRE

Berettiget Spørgsmaal

Lærerinden (forklarende): — Det er en Centaur, et Væsen, halvt Hest, halvt Menneske.

Eleven: — Frøken, hvor sover saadan en Centaur? I en Seng eller i Stalden? NAGELS LUSTIGE WELT

Forsvarsministeren

»Nu skal I paa igen, I kære Klude,
til Fryd for mig og for de jydske Stude.
Jens Christian bli'r igen, hvad han tilforn ha' væ't,
Godnat, Du fæle Degnehat! Go'maar'n Kasket!
Farvel, Du slemme Rigsret! Endt er Kvalerne.
Jøs's Ko's, hvor jeg vil ærke Generalerne.

Klods-Hans' Musik-Bilag

I Hr. Jacob Gades smukke Noder i forrige Nummer har indsneget sig en styg Unode. I fjerde Takt paa anden Side staar der et højt E., som bedes rettet til et dybt F.

Om Tings Udlejning paa Statsbanerne

Paa Statsbanernes fastliggende Stoppesteder, de saakaldte Stationer, vil der fra 1ste September i Aar kunne faas udleveret Rejsetæpper og Puder til Brug for de Rejsende mod en vis Betaling.

Efter hvad vi erfarer, er det dog Meningen, at man ikke vil blive liggende ved Rejsetæpperne og Puderne, men udvide Udlejningen til at omfatte andre Ting, som man maatte kunne faa Brug for paa en Jernbanerejse. Vi skal nævne lidt af det, man har i Kikkerten og som sandsynligvis vil kunne udlejes paa de fleste Stationer fra 1ste Oktober.

Dresserede Papegøjer i og uden Bur til Underholdning paa Rejser, *Grammofoner, Senge* til at sove i, smaa *W. C. i Lommeformat, Spejle* til at betragte sig i, *Klædeskabe, Blomster* til Altanbeplantning, nye og brugte *Klaverer* paa rimelige Vilkaar og uden større Udbetaling, *Karnevalsdragter, store 3-Værelses Lejligheder* med Badeværelse og Adgang til Have, *Møbler* paa Afbetaling mod Gageanvisning, *Hængelamper* med og uden Petroleum til Oplysning af Kupeen, *Rejsepiber* med Tobak, *Teaterkikkerter* til Nydning af det forbiløbende Landskab, *Badekar, Kasketter, Smørrebrød* (udlejes à 10 Øre pr. Stk.), *Rejseselskab*, saavel mandligt som kvindeligt, *Bøger, Svømmeseler, Luftskibe, Kul* (hvis Maskinen gaar i Staa), *Overvintringstelte, Barberknive, Midler mod Haaraffald, Loppeteatre* osv. osv., alt beregnet paa at more og underholde det rejsende Publikum. Det siger sig selv, at alt bliver omhyggelig desinficeret efter hver Udlejning.

Der er ikke ret megen Tvivl om, at Ideen vil slaa godt an og afhjælpe et i Aarevis følt Savn, saaledes at man bliver nødsaget til at udvide Udlejningerne endnu yderligere.

Habakuk

Dr. Brummerstedt
(Cyklebanens Læge)

Er en Cyklist i Faldet grøn og gul ble'n,
han med sit Plaster læger hvert et Hjulben.
Godt repareret er paa hans Cyclesti ble'en
diverse Brud paa 114 Ribben.

Tegning af Eigil Petersen.

*

Det er den 10. November 150 Aarsdagen for Schillers Fødselsdag, hvad der har inspireret en af vore Medarbejdere til følgende Vers:

At Schillers Moder Schiller fødte,
det ærgrede i sin Tid Goethe.

Vi har dekreteret, at den paagældende Medarbejder til Straf ingen Sommerferie skal have i Aar.

*

Det har vakt Forundring, at Carl Lund ikke blev dekoreret paa sin 25 Aars Jubilæumsdag.

Intet er dog naturligere. Man ved paa højere Steder, at Carl Lund selv laver Dekorationer, og vil derfor ikke give Bagerbørn Hvedebrød.

NERVØ

Nervø er en levende Paradoks. Han er saa rolig som en Milepæl, men naar han sætter sig i sin Automobil, hvad er saa den? *Nervøs!* Han holder sig som Journalist ved Jorden og er alligevel den mest højtflyvende af dem allesammen. Naar han kører paa Landevejen overskrider han Maximalhastigheden og kommer altid et Par Timer for tidligt ind, men naar han skal holde Foredrag om Luftsport i en Provinsby, kommer han altid et Par Timer for sent. Nervø er en Mand, hvis Fremtid endnu ligger i Luften, men som ved Hjælp af sine højtflyvende Planer nok en Gang vil komme til Vejrs.

Ox.

Tegning af Carl Jensen

Klods-Hans findes paa alle Danmarks Hoteller, Cafeer, Restauranter, Conditorier, i Lægers-, og Tandlægers Ventesværelser, Barbér- og Frisørsaloner — og hvert Sted læses Bladet af Hundreder af Mennesker.

Verdenspressen i Aarhus

Tegninger af Carl Jensen

Redaktør CHR. NIELSEN
Jyllandsposten

Han er Landets ældste Redaktør. Jeg har hørt min Bedstefader, der var Major i Hestgarden, omtale Nielsen, Jyllandsposten, som en meget gammel Mand, han havde set i sin Barndom, og som gik med Piskeparyk og Knæbukser. Jeg har senere faaet oplyst, at Nielsen i sin Tid oprettede sit Blad for en Sum Penge, han havde faaet i Mandebod af Sven Grathe, der var kommet til at slaa hans Fader, Kong Niels, ihjel ved Blodbadet i Stockholm.

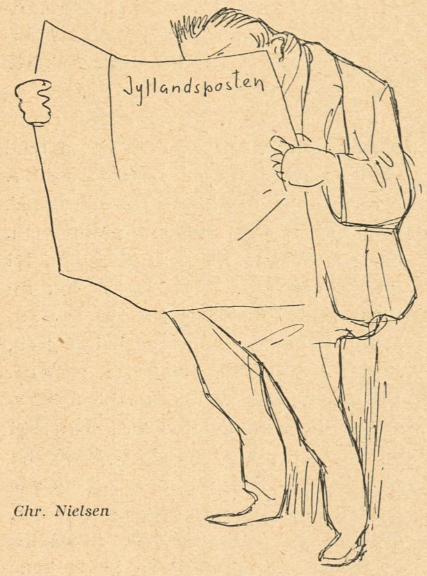

Chr. Nielsen

Saa vidt jeg kan se af Billedet, har Hr. Nielsen senere aflagt Pisken og Knæbukserne. Sit middelalderlige Syn paa de sociale Spørgsmaal har han imidlertid tro bevaret, og hans Tankegang bevæger sig stadig i Bølgelinjer om den Tid, da Bønderne red Træhesten, og da der i Landets Herregaarde ikke fandtes anden Læsning end Christiern Pedersens Bibeloversættelse og saa »Jyllandsposten«.

Fra Middelalderen har han ogsaa bevaret sin intime Omgang med Gengangere og har saaledes i den senere Tid kunnet bringe interessante mystiske Meddelelser fra afdøde Juul-Rysensten.

Redaktør HELGE HOSTRUP
Jydsk Morgenblad

Allerede som ung Mand blev *Helge Hostrup* stærkt feteret, men da levede han mest paa sin Faers Ry. Da han hellere vilde leve paa sit eget, oprettede han Ry Højskole, men da han var de jydske Bønder for radikal, maatte han fortrække. Nu lever han uden Ry, men med stor Berømmelse som radikal Redaktør i Aarhus.

Han er en værdig Søn af sin udmærkede Faer — i den Familie har der i det hele taget aldrig været »Familietvist« — og de forholder sig til hinanden som »Mester og Lærling«. Blandt Aarhusredaktørerne er han vel endnu kun »den Tredje«, men dog ingenlunde »en Spurv i Tranedans«, og han staar personlig i det bedste Forhold til »Genboerne«. Skønt »æstetisk Sans« er ham medfødt, kan han lave et ganske artigt politisk »Tordenvejr«. »Intrigerne« i Politiken interesserer ham ganske vist ikke synderligt, men han er udpræget Antimilitarist og afgjort Modstander af alle Slags »Soldaterløjer«.

»Jydsk Morgenblad« er især udbredt paa Landet, men Hostrup har blandt Bønderne gjort sit til, at Aarhus By har god Grund til at vente sig en Del af »Ferie-Gæsterne«.

Redaktør K. SIMONSEN
Demokraten

Helge Hostrup

Udenfor Aarhus kender man kun én Redaktør af »Demokraten« — *Peter Sabroe.* Og han er det slet ikke. Forlængst har man forvist ham til Kolding, hvor han ikke har saa nær til de fristende kronprinselige Kødgryder paa Marselisborg.

Simonsen er en ganske anderledes staalsat Natur. Hjærtet bløder i hans Bryst, naar han skal til Udstillingsmiddag, og han nyder kun ganske enkelte af Vinsorterne. Der gaar endda Rygter om, at han en hel Uge efter en saadan, desværre nødvendig, storborgerlig Udskejelse holder sig hjemme og ernærer sig ved Spegesild og Skibsøl. Af repræsentative Hensyn gaar han temmelig net klædt udvendig, men hans nærmeste ved at be-

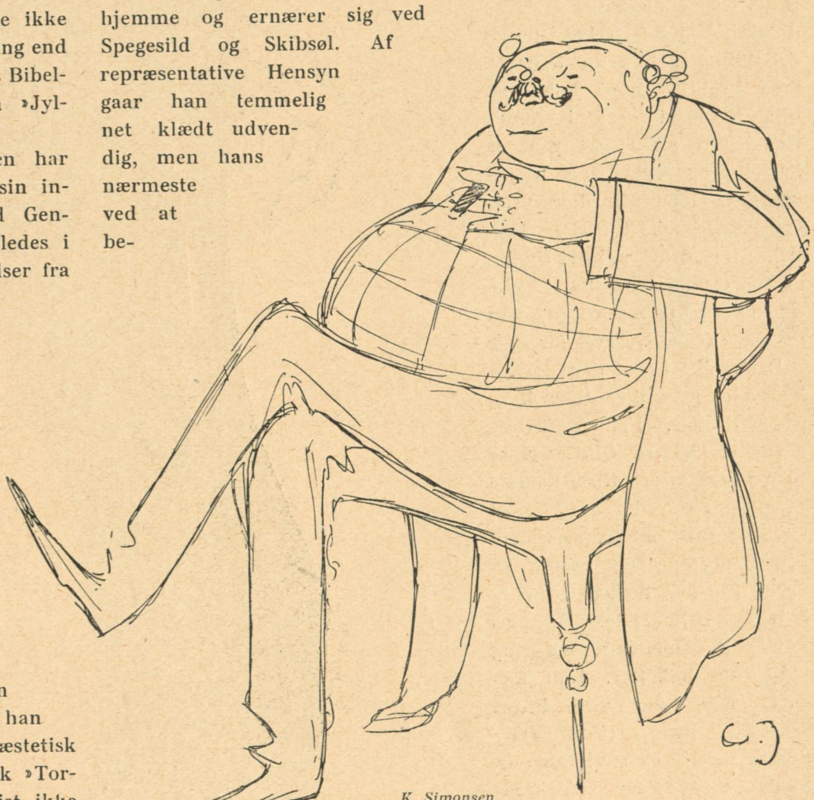
K. Simonsen

rette, at han paa den bare Krop bærer en Kamelhaars Skjorte for stadig at erindres om, at han er *Harald Jensens* Stedfortræder.

Cimber

Begravelsesprædikener

»Tal aldrig om de Døde ondt«,
saa sagde de hedenske Fædre.
Nu gaar de kristne Præster rundt
og finder det modsatte bedre.

Bang vendt hjem

Iscenesætterkunsten tiltroer jeg hver Mand,
den eneste, der *kan* den, det er Herman
(Her overfalder mig en vild Skam,
jeg glemte Kongens Nytorvs William!)

Tyvefamilien

Den yndige Familje *Cohen*,
der stjal Hr. Olsens Stoffer — føj —
den kan man da, om ellers no'en,
benævne »noget rigtigt Tyvetøj«.

Ikke Minister

Det staar i Historien, og derfor det vist er
at *Richelieu* blev i Frankrig Minister.
I Danmark, der blev det nu bare ved Talen!
Jeg spørger, hvad skulde vi med Kardinalen?
Vi er ikke skabte til Blæst her pa i Egnen,
vi bliver fra Højheden — nøjes med Degnen.

Klods-Hans ugentlige Oplag er indtil 14000 Eksemplarer. Læsekreds over 1/4 Million.

Freilif Olsen

Det er altid trykkende at bære en stor Mands Navn, især naar man i al Beskedenhed virker i samme Fag som han. Det var derfor en Lykke for *Freilif Olsen*, da hans store Bro'r, for at bringe sit Navn paa Højde med sin Verdensberømmelse, kaldte sig *Cavling* og derved umuliggjorde pinlige Forvekslinger.

Alligevel trykkes Freilif den Dag i Dag af Broderens Storhed. Medens Cavling i sit store Blad vækker Sensation paa saa ophøjede Emner som Verdens længste Halmstraa eller den didaktiske Smørrebrødspoesis Udvikling i Hellerup Distrikt, maa Freilif for at holde sit lille Blads Læsere i Aande daglig ofre sit Talent paa saa trivielle og forholdsvis betydningsløse Ting som Forsvarets Ordning og de kirkelige Forhold i Hovedstaden. Intet Under, at hans Beundring for Broderen er saa grænseløs, at han ganske savner Udtryk for den.

Denne Følelse af egen Lidenhed ødelægger dog ikke hans gode Humør. For Medarbejderne er det en Glæde at se ham hver Morgen Kl. 6 komme springende op ad Trappen med en Sang paa Læben, slaa dem paa Skuldrene og spørge til deres Koners, Børns og Veninders Befindende, medens mindre Bonmots futter omkring ham som Raketter. Han forsyner dem alle med Ideer, hvorefter han ganske rolig lægger sig til at sove paa sin Chaiselongue. Naar han Klokken 2 rejser sig fra Lejet, er Bladet færdigt, uden at han har behøvet at røre en Finger, og Redaktøren gnider sine Øjne og sine Hænder og siger: Gud, hvor man i Grunden maa slide i det for de skallede 30,000 om Aaret.

Iøvrigt deler han sin Tid ligeligt mellem lyrisk Produktion (hans Vers er berømte mellem Kendere), og Sporten, af hvis mange Grene han navnlig dyrker Travsporten med Interesse. Og Gud ved, om han ikke har været *en Pind* til Cyklesportens Ligkiste.

Kik

Tegning af Eigil Petersen

Lægevidenskabens Triumf

Det er lykkedes en fransk Læge, Dr. Bonnier, at bortoperere Melankoli, Angst, Tristhed og Generthed etc.
Dagspressen

I Anledning af ovenstaaende Notits har *Klods-Hans* haft en traadløs Telefonsamtale med Mirakeldoktoren, under hvilken vi bad ham forklare sig nærmere. Dr. Bonnier udtalte:

Det er saa nemt som Fod i Hose at bortoperere *Melankoli, Angst* og *Bævelse, Skræk, Afsky, Mismod, Tristhed, Generthed* etc., thi disse Følelser har deres Plads i smaa Nerve- og Aareknuder og andre Gevækster rundt om i Legemet, og naar man altsaa med sin Lommekniv fjærner disse Gevækster, er Sygdommen væk. *Morgengnavenhed*, som hyppigst indtræder om Morgenen, har sin Plads i Nakken; den kan let fjærnes ved Snit. *Mørkerædhed* har sin Plads i en Vorte paa Næsen, *Lyssky-hed* i Panden, *Pengesorg* i Lommen, *Raseri* i Knoerne, *Fejghed* i Hælene, *Vigtighed* i Maven og saaledes fremdeles. Alle disse Følelser kan som sagt med Lethed opereres væk, ligesom det er en smal Sag for mig at kurere *Mismod, Nederdrægtighed, Lampefeber, Begejstring, Hundegalskab, Dorskhed* og meget meget andet til Faget henhørende, blot De vil slaa paa Strængen og bede om at tale med mig. Saa skal jeg straks være der med Kniven og Saksen.

Saaledes faldt Ordene fra den franske Læges Mund.

Det er i Grunden storartet.

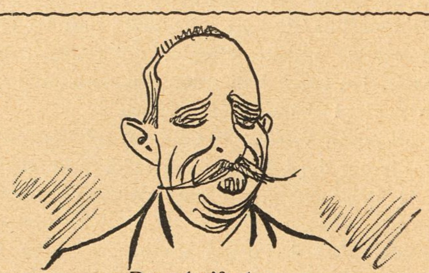

Brandstiftelse

Tidens Gang er ofte sær:
Nu er Sylow populær.
Da han Treds forleden blev,
et af Byens Blade skrev:
»Mange Hjærter paa Fredsberre
brænder for den rare Herre«.

Privatbanken

Man siger, det skyldes et geheime Raad
at Julius Larsen nu fra Banken er gaaet.
Tilbage er Heide og saa C. C. Clausen,
de sidder med Uro og fælt ondt i Mavsen,
alle beide.
Navnlig Heide.

Klods-Hans er alle bedre Hjems Ugeblad.

Fra de bevægede Dage

Den tilslørede
eller
„Jeg vil betænke mig lidt“

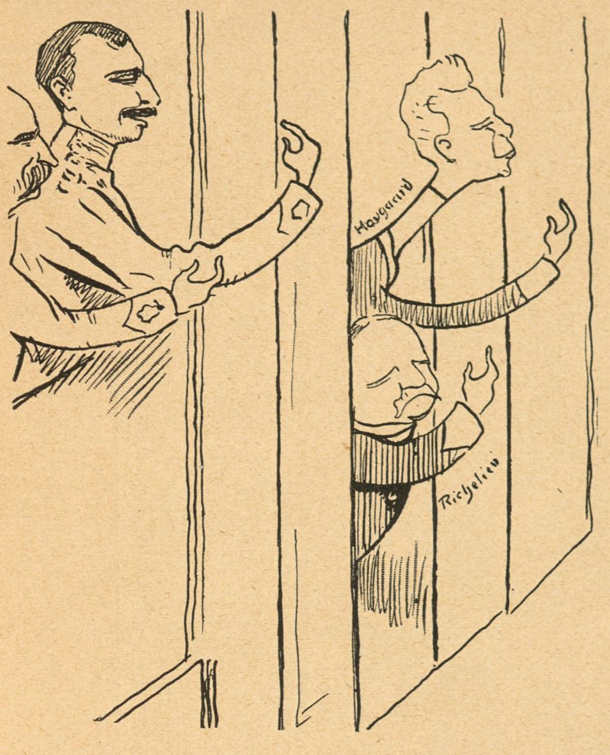

Mel. af »En lille Datter«.

I

Richelieu (til den tilslørede)
Min dejlige Frøken!

Grev Holstein
Bliv saadan ved

En højtstaaende Person
Jeg føler en indvendig Gru.

Richelieu (til den tilslørede)
Velkommen paa allerhøjeste Sted.

Den tilslørede
(vil glad bevæget blotte sig).

Grev Holstein
Stop, afdæk Dig ikke endnu.

Richelieu (til den tilslørede)
Vort Fædreland har faaet et Saar
som De — som De alene formaar
at læge — — —
(angst, afsides til Grev Holstein)
Oh, sig hvem hun er, men tal sandt!

Grev Holstein
hun er — — — 12 Millioner kontant.

(Grev Holstein nærmer sig Slottet med den tilslørede Kriseløserinde og modtages af Admiral Richelieu som Slottets Befuldmægtigede og Raadgiver):

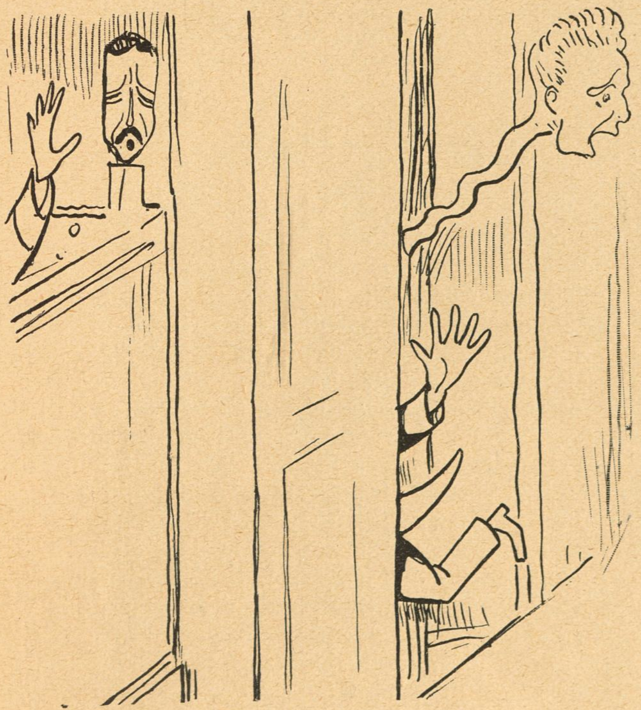

II

Richelieu samler sig
Ja, Frøken, velkommen jeg byder Dem
i Krisens farlige Stund.
Grev Holstein før Damen nærmere frem.

Grev Holstein (afsides)
Nu gælder det.
(til den tilslørede)
blot dig kun! —
(Den tilslørede afdækker sit Aasyn)

Kor fra Slottet
Oh se, oh se, ak ve, ak ve,
det er Gud hjælpe os I. C. I. C.

Richelieu forfærdet
Jeg mener . . . jeg tænker . . .

Grev Hostein
Naa, tal De kun frit!

Richelieu
Jeg . . . jeg vil betænke mig lidt.
(Slotsporten smækkes i)

Célestin

Den sparsommelige Ellegaard

Naar Thorvald af Cyklen dratter,
han køber en Lægebog, brugt,
saa lapper han sammen sig atter,
men det bli'r jo ikke saa smukt.

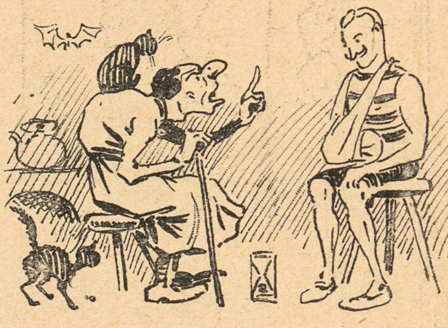

Han gaar til den kloge Kone
ak ve, hvor hun dog er haard,
for hun vil have en Krone.
»Jeg Stakkel«, si'r Ellegaard.

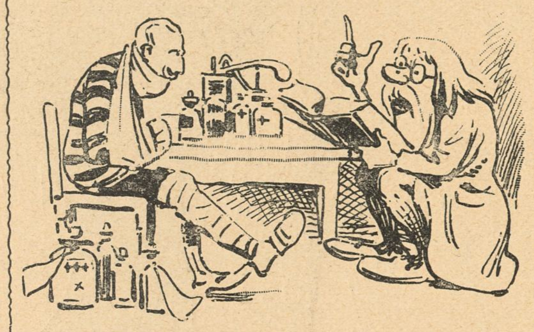

Til Hjælp han stadig mon trænge
og en kirurgisk Barbér,
han gi'r en Halvtredsøres Penge,
for han har ej Raad til mer.

Nu er han færdig med Kvalerne,
men ak, han ser ud som saa!
Moral er: Spar ej paa P-Dalerne,
thi ellers gaar Cyklen istaa.

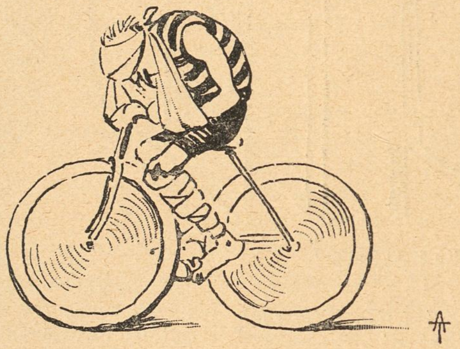

Københavnernes billige Fornøjelser

Illustreret af R. Storm-Petersen.

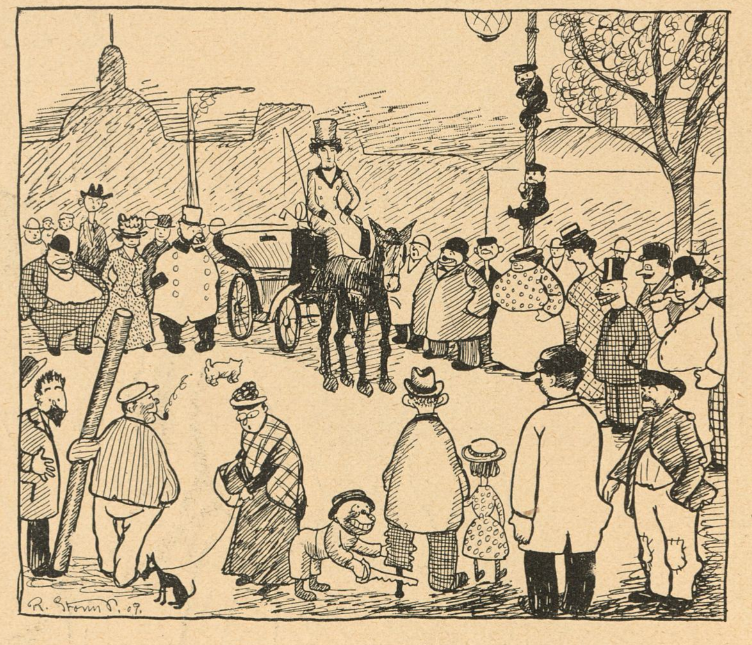

Efter at der gennem Ritzaus Bureau var udsendt den Meddelelse til samtlige Landets Blade, at København havde faaet sig en kvindelig Droskekusk med høj Hat, Uniform, Pisk (dog ikke ned ad Nakken), Hest, Æske og det hele, indtraadte denne unge, smukke Dame straks som et Led i Københavnernes billige Fornøjelser. Ikke saaledes at forstaa, at Kuskinden kører billigere end Kuskene. Ak nej, hun er ikke Spor af billig, men holder sig sit Taxameter efterrettelig. Men hun er billig at se paa. Desværre har hun meget ofte Tur, saaledes at mange Københavnere, som paa deres Ben er vandret hen til hendes Stadeplads, maa staa og vente til det behager hende at komme tilbage. Dette gør ofte et Skaar i Glæden, og vi henstiller derfor til den Politiinspektør, under hvem Droskerne sorterer, at den nye kvindelige Kusk fritages for at køre med Passagerer, men faar anvist en fast Stadeplads, hvor hun skal holde hele Døgnet, samt at Lammet faar Ordre til ikke at forlade Bukken.

Gennemføres denne lille Reform, vil det glæde mange Københavnere, som har Sans for billige Fornøjelser.

Københavner

Den ny Minister
THOMAS LARSEN

Fru Lassen Hr. Sønderup, stakkels Skind,
smed ud og satte Thomas Smed ind.
Ja, Fruen er fast som Jern i sit Had:
»Sæt Dig, min Thomas, ved Sønderups Fad«,
mens Jernet var varmt han smedede glad.

*

Verdensmesterskabsløbene

— Kære Ven, sagde Petersen, idet han lagde sig tilbage i Stolen og lukkede Øjnene, som han plejer, naar han skal tænke! Et Tilfælde har villet, at jeg to Gange paa Grund af en rent spontan Viljeytring har løst Billet til Verdensmesterskabsløb og gennem mine indflydelsesrige Forbindelser har faaet Adgang endog til Indrekresen, der for Ordrupbanens Vedkommende svarer til det Allerhelligste i Tabernaklet hos de gamle Jøder. At færdes paa Indrekresen er det samme som at være paa Hat med Hr. Manufakturhandler Kalom, at have Ret til at trykke Hr. C. L. Pedersens Haand og paa nærmeste Hold at kunne iagttage de skiftende Stemninger som afmaler sig i Numervenderens Ansigt, medens han er optaget af sit i Sandhed ansvarsfulde Hverv. Jeg erindrer ikke, om Hr. Lagerchef Kampmann, denne moderne hellenske Type, som vi forhaabenlig en Gang efter hans Død vil genfinde i Bronce i Ørstedsparken, allerede spillede en saa fremtrædende Rolle ved de forrige Verdensmesterskabsløb. som han formentlig vil komme til at gøre ved disse. Men jeg glæ-

Fortsættes Pag. 790

Klods-Hans har af alle Ugeblade langt det største Salg paa Jernbanerne.

Tegning af Alfred Schmidt

— Naa, Jægermester, du var nok til Taffel forleden?

— Ja, jeg var, det morede mig sgu ikke, men jeg gik med for en Ordens Skyld.

Tegning af Carl Jensen

C. L. Petersen

Som en Manager af første Rang
sætter han Maskineriet i Gang.
Hvad var vel hele D. B. C.
uden den skattede C. L. P.

Vi har saa mange kønne Ord
om Danmarks Vang og Vænge,
om Markens rige grønne Bord
og Engenes Blomstersenge.

Paa dette Politiet troer
og lader fedt og længe
Markøren ved det grønne Bord
udplukke de danske — Drenge!

Billard-Seancerne

Tegning af Axel Thiess

Den snedige Æbletyv

PUCK, New York

(Verdensmesterskabsløbene)

der mig meget til at høre ham udveksle franske Aandrigheder med Hr. Beukelaire, der, saavidt jeg ved, er Verdensunionens Præsident og i denne Egenskab Kongressens fornemste Mand.

— Hvad er det egenlig for en Kongres, Petersen? spurgte jeg.

— Det er en Kongres af en uhyre vidtrækkende Betydning, sagde Petersen. Dens Hovedopgave er at faa fastslaaet, hvor den næste Kongres skal afholdes. Naar det er vedtaget, er dermed forsaavidt Dagsordenen udtømt; men Vedtagelsen siges at kræve et kolossalt Hjærnearbejde og et betydeligt diplomatisk Snille, som man dog bør haabe ikke vil overstige d'Hrr. Manufakturhandler Kaloms, Overretssagfører Phisters og Lagerchef Kampmanns Kræfter, skønt de tre nævnte Herrer ikke har saa lidt at tage sig af den foruden. De skal jo blandt andet holde Styr paa Rytterne.

— Hvorfor er det nødvendigt, Petersen? bemærkede jeg.

— Hvorfor? sagde Petersen. Fordi Verdensmesterskabsryttere, naar de ikke har formaaet at tilkæmpe sig Mesterskabet ved at bruge Benene plejer at give sig til at bruge Munden og derefter eventuelt ogsaa Næverne. Professionelle Cyklister hører hjemme i Zoologien, hvor deres deforme Lemmer og, for den franske og italienske Afarts Vedkommende, sælsomt og uhyggeligt udviklede Haarbeklædning anviser dem en naturlig Plads. I og for sig vilde derfor Julius Schiøtt og Fodermester Gulmann være selvskrevne til at have Opsigt med den saavel i Træningsperioden som de Dage, da de fremføres i Frihed og mod Entré, og det er egenlig forbavsende, at Dansk Bicykle Klub ikke har fundet paa det for længe siden ligesom det ogsaa har undret mig noget, at Birkedommer Valeur, da han traf Sikkerhedsforanstaltninger med Hensyn til Motorpacen, ikke tillige greb Lejligheden til træffe saadanne Sikkerhedsforanstaltninger, hvorpaa et Publikum, der ikke ønsker sine æstetiske Følelser saarede, nok burde kunne gøre Krav. Hvis du nogensinde har iagttaget det kannibalske Blink i Øjet paa en professionel Cyklist, naar en af de Protester, der hører til hans Livs Fornødenheder, blev forkastet af Dommerkomitéen, saa vil du ligesom jeg med nogen Bekymring imødese Lagerchef Kampmanns Skæbne paa et Tidspunkt, hvor Evropa og Amerika vælter Horder af professionelle Ryttere, som i deres Hjemstavn lever i Naturtilstand, ind over Charlottenlund og Cyklebanen.

— Du tror altsaa ikke, at Verdensmesterskabsløbene har en Fremtid for sig, Petersen? ytrede jeg.

— Jo, jeg tror nok, de har en Fremtid, sagde Petersen, men ikke nogen lang Fremtid. Jeg tænker, at jeg, uden at jeg derfor behøver at blive nogen meget gammel Mand, vil opleve den Dag, da Resterne af den sidste professionelle Cyklist i udstoppet Tilstand forevises i Hartkopfs Musæum. Det vil forsaavidt være beklageligt, som den sidste Svingpasser og Numerhejser til den Tid vil være gjort arbejdsløs, men forhaabenlig vil Dansk Bicykle Klub inden da for sine sammensparede Midler have oprettet et Alderdomshjem for Officials, i hvilket de kan sidde hyggeligt ved deres Aftenpibe og Whiskytoddy og lytte til forhenværende Lagerchef Kampmanns Beretninger om den Gang, da han var ung og smuk og i tre Dage følte, at Verdens Øjne hvilede paa ham og Manufakturhandler Kalom og C. L. Pedersen og Overretsagfører Phister samt Hr. Beukelaire og Numervenderen.

Lup

Tegning af Eigil Petersen

Merkur var fordum Handlens snilde Gud,
den *største*, hørte man ham altid kalde.
Hans Lære var det ene milde Bud:
at handle er at *pudse* hver og alle.

Men efterhaands fik Tiden Ben at gaa paa,
og Benene fik Lædersko at bære.
Merkur blev derfor mere opsat paa
at *pudse* efter en lidt ændret Lære.

Og pudse gør han, dejligt som en Gud,
det skinner om ham fra en Kunst, der duer,
Men spørg ham, om han ændret har sit Bud.
Han svarer: Du skal pudse med Merkur.

Tegning af H. E. Melchior.

Ordbog for Folket

M

Maanesyge ytrer sig i Reglen ved en skaldet Plet i Nakken. Den angriber især unge Mennesker, som foretager altfor uforsigtige Maaneskinsture, og der er ikke andet at gøre end hænge i, til Maanen er forvandlet til en Tænkerpande. Den er det fint at gaa med.

Magnus, den litterære Onkel, en af de faa, som virkelig køber Bøger her i Landet. Han køber ikke alene *brugte* Bøger, men ogsaa Anmeldereksemplarer. Har iøvrigt indlagt sig stor Fortjeneste ved at vænne Københavnerne af med at *gakke.*

Mammon eller *money* ɔ: en grine Afgud. Man bør følge Bibelens Formaning og hverken have Guld, Sølv eller Kobber i sit Bælte. Nogle Tikronesedler i Tegnebogen er derimod ikke af Vejen.

Marekatte sætter sig undertiden paa Brystet, naar man sover, hvilket kaldes *Mareridt.* Man maa fjærne dem forsigtigt ved at trække i den slapt nedhængende Hale; driller man dem, kommer man let fra Dynen i Marehalmen.

Margrethe, dansk Dronning. Datiden var plump nok til at kalde hende Kong Bukseløs; vi foretrækker Benævnelsen *Kong Combination.* Hun søgte at bringe Danmark, Norge og Sverige i nær Forbindelse, og de kom virkelig ogsaa i Haarene paa hinanden.

Medaljen for Husdyrs lange og tro Tjeneste vil i Aar blive tildelt I. C. Christensens Skøderæv.

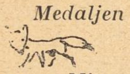

Miner anvendes til at afspærre et Farvand med. Særlig i Storebælt maa Danmark have saa mange Miner som muligt, og det skal da ogsaa være Hensigten at opstille den danske Minemester, Sophus Neuman paa Sprogø.

Ministrene deles i de simpelt fungerende (som Anders Nielsen) og de daarligt fungerende (som de andre). Fælles er den høje Alderdomsunderstøttelse, de oppebærer, og Liberiet. *Forhenværende Ministre* kan være kompromitterede eller arresterede, som de har Lykke til. *Fremtidsministre* (de saakaldte Ministerpølser) leveres paa Forlangende portofrit af Sabro.

Moderne for hele Landet fastsættes aarligt af Præsterne og Bisperne paa det saakaldte *Landemode.* Det er et Vidnesbyrd om Gejstlighedens Iver for at *højne* alt, at Krinolinerne, der oprindelig bares om Benene og senere flyttedes op paa Halen, nu anbringes paa Hovedet.

Monarkier er i vore Dage ofte indskrænkede. I ældre Tid var det som Regel Monarken, der var indskrænket.

Monogam i kalder man det, naar man kun gifter sig med én ad Gangen. Nøjes man med en i det hele, kaldes det *Monomani.*

Monumenter ɔ: de store Sten, som væltes af Samtidens Hjærter, naar Genierne omsider finder paa at dø. De anbringes i Reglen paa Gravene, for at de store Mænd ikke skal gaa igen.

Mosekonen troede man i gamle Dage sad og brygge i Engene, men det er Overtro. Moses havde slet ingen Kone. Ganske vist afbildes han med Horn, men da han ved enkelte Lejligheder tog sine Sko af, maa det rimeligvis være Skohorn.

Muser, nogle forfløjne Pigebørn, som i gamle Dage løsnede Skruerne i Hovedet paa deres Kærester, saa de snakkede sort og derfor antoges for Genier. — Med Aarene er Muserne naturligvis blevet *satte* (en Digter sætter jo alt!) — og de har maaske nok faaet en Tanke; men da moderne Digtere som Regel ingen Tanker har, passer det jo godt. En moderne Muse, som naturligvis maa kunne stenografere paa Skrivemaskine, er ikke let at faa Fingre i. Man kan forsøge med en Musefælde. — Kvindelige Forfattere anvender Muselmænd.

Mæcen, uægte Barn af en Muse og en Millionær. Mæcenerne kan ikke selv digte, men gør alligevel betydelig Skade ved at hindre Digterne i at dø den for dem naturlige Hungersdød.

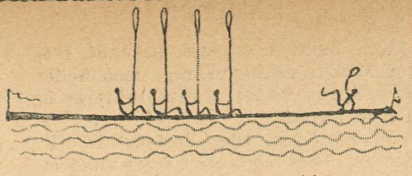

En Roeoptagningsmaskine

Hr. Gandils' Maskine er helt uden
Mage,
med den kan man Roerne hastigt
optage.
Her udnævnes Manden, for han er
en go' Knop,
til Æresmedlem af hver eneste Roklub.

70 Aar

Een *Brønnum* sælger Akvavitter,
men han skal ikke have Pris,
den anden er en fin Konditor,
og ham skal disse Linjer vies.

Ham kender vist omtrent hveranden
i København af god Estime.
Jeg finder kun een Fejl ved Manden:
paa Brønnum findes intet Rim.

Ærede Forhandlere.

bedes venligst afhente **hele Forbruget** af Klods-Hans om **Torsdagen.**

Klods-Hans er som Regel **udsolgt tidligt Fredag Formiddag.**

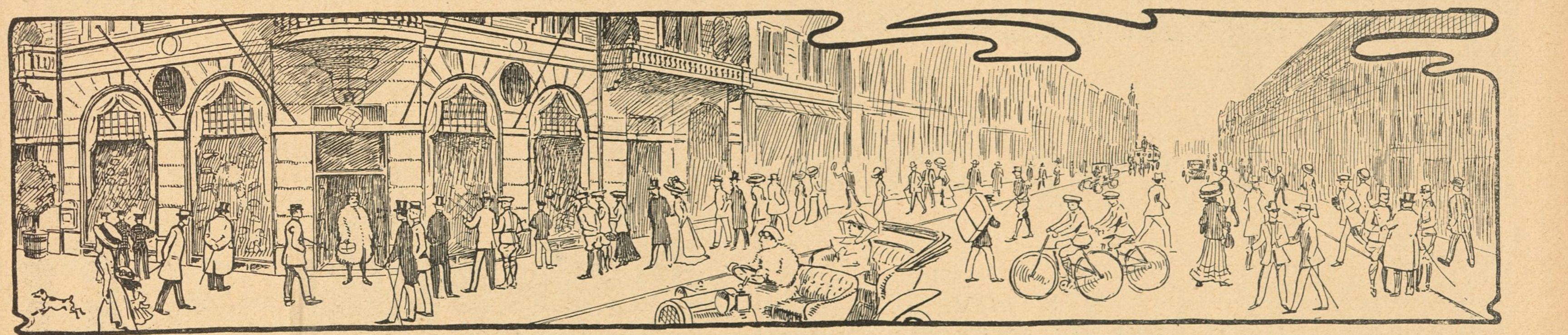

MONTRE fra Chr. L. Simonsens Eftf.

Fra Landsudstillingen.

Hvad vilde det gamle Ord „Klæder skaber Folk" være værd, hvis ikke det var saa lykkeligt, at der *er* Folk, som virkelig *skaber* Klæder. Hvad hjælper et dejligt Stof eller et fint Mønster, naar Skrædderen ikke kan sy. Klæder — Herreklæder ikke mindre end Dameklæder — skal have Snit og skal *sidde.* Gør de ikke det, saa er alt tabt.

Heldigvis gør de det her i Landet —, eller rettere, de kan gøre det.

Hvem, der paa Landsudstillingen i Aarhus er kommen forbi den store Montre fra Chr. L. Simonsens Eft. i København, vil have set, hvad et Herreskrædderi af første Rang formaar. Lad saa Moderne og „Paafundene" komme fra de store Hovedstæder, — *sy* kan man herhjemme. Man kan ikke undgaa at glæde sig over, at vi ogsaa paa det Omraade er naaet saa langt frem i Kultur, og man er Firmaet paa Raadhuspladsen taknemlig, fordi det har lagt sig saa meget i Breschen for at naa et Resultat. Thi naaet er det jo.

***

Tilkendt højeste Udmærkelse paa Landsudstillingen i Aarhus.

Fra Oktober Kvartal udvides Klods-Hans paany.

Ordener

Carl Lumbye er, som bekendt, bleven Ridder af Dannebrog, men heller ikke Byens øvrige Musikdirektører er bleven glemt.

Saaledes har, efter Forlydende, Hr. Krause i Morskabsteatret faaet Victoriakorset. Olfert Jespersen er bleven Ridder af Elefanten, med Ret til at bære samme, hvis han kan. Stockmarr er bleven Ridder af den opgaaende Sol, og Valdemar Larsen i »Scala« har faaet Bartordenen, med Tilladelse til at vikse den lige saa meget, han vil. Gottschalcksen har faaet Storkorset i Brillanter, der dog ikke er helt ægte, og endelig er, efter Forlydende, Hr. Schnedtler Petersen af Koncertsalens Restauratør bleven dekoreret med det ene af de to Ridderkors, som denne til sin egen og andres Forbavselse for nogen Tid siden har faaet.

Af vor sidste Post

Stud. polit. H. J., Randers, *K. H-P.*, *A. M. T.*, *Paul Ø-P.*, *J. F. H.*, Aarhus, *Pip*, Lyongade, Fru *Anna W.*, *Niels Peter Svane* — Honorar er afsendt.

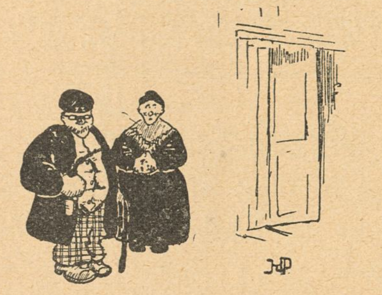

Paa Landsudstillingen

— Ser du, Mutter, nu gaar vi ind og ser den efter, om det er værd at se og ellers gaar vi igen.

K. H. P. — De ved, at der er et gammelt Ordsprog, som siger, at det er lettere at taale Modgang end Medgang. Vi citerer det kun, fordi vi er ifærd med at forvænne Dem ved Optagelsen af alle Deres Billeder og fordi vi med nogen Ængstelse imødeser det næppe fjærne Øjeblik, da De gribes af Højhedsvanvid. Vi har staaet overfor saadanne Tilfælde før, og vi vil mindes Momentets Uhygge til vor Dødsdag.

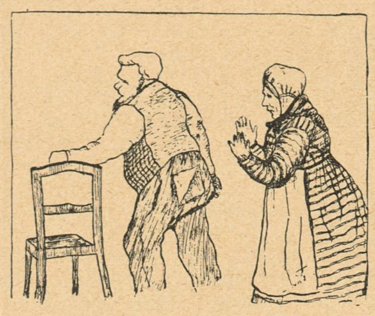

— Sej du, Mutter! Ka' du repa-rumpe mig dette hersens?

A. M. T. — Det er et kedeligt Uheld, Manden paa Billedet har haft. Men det er da rart, at han efter Situationen at dømme snart kan se en Ende paa det.

H. J., Randers — »Vores allesammens Klods-Hans bedes herved gøre et Forsøg paa at overvinde sig selv og optage begge eller en af følgende originale Vitser.«

Vi har gjort Forsøget, og det er lykkedes os med en ganske betydelig Selvovervindelse at bestemme os for nedenstaaende:

»En Bondekone, der i København studerer en af de Overjordiske: Hva' æ i Grunden de her *Toieletter* for no'en? — En anden Kone: Ja, det er Steder, hvor man gaar ind og *letter Tojet.*«

Aug. T. — Nej, de kan ikke anvendes.

Christen N. -- De sender os følgende:

»Et Forslag til Landsafstemning.

Alle voksne Mend fyldte 11 Aar burde have Adgang til Rigsdagen uanset hor Dumme de er, til 10 Kro- per Dag. Dog i Lighed med andre Rigsdagsmend uden Mødepligt.

Denne Udgift skulle afholdes af Staten.

Dise Skatter opkræves af Fidekomisgoser og andre større Eiendomsbesidere. Sosialdemokrater og Ungsosialister burde skaanes for disse Skatte.

Det burde dog tillige vedtages at der skulde sikres dem nogle enkelte Ferier efter Behag.

Huk«

Deres »Forslag« har vi læst med en ikke almindelig Interesse. Men er det mon ikke dikteret af en vis Egoisme. Vi har nemlig et bestemt Indtryk af, at De selv opfylder De i første Passus opstillede Betingelser og nu ønsker at profitere af dem. Og det er virkelig overordenlig praktisk, at De ikke tillige har stillet Krav om, at man skal kunne skrive ortografisk.

Præsten: — Hvad er det for Skrifter, Kong Salomon har efterladt sig?

Drengen (tier).

Præsten: — Salomons Højsang & Salomons ... naa —

Drengen: — Salo— Salomo— Salomons Konversations-Leksikon.

P. Ø. P. — Af Deres Tegninger kan vi benytte ovenstaaende mest for Tekstens Skyld; de andre derimod ikke. Karikaturen overstiger vor Gætteevne. Vi haaber dog ikke, De betragter det som en Udfordring, naar vi siger, at De skylder os en Forklaring.

A. M. — Deres Bestræbelser for at tjene de 500 Kr., som vi meget rigtig antydede, at en ganske overordenlig god og nederdrægtig fin Vittighed kunde være værd, er ikke faldne heldig ud. Det kan vi tilgive Dem, og vi kan ogsaa pardonnere Dem Deres kulørte Papir, skønt dets kulørte Skjortemønster ikke forekommer os at være valgt med nogen egenlig Smag. Men hvad der ikke er nogen Undskyldning for, er det frygtelige Blæk, De har benyttet, og som gør Deres i Forvejen vanskelige Skrift endnu vanskeligere at tyde. Skæbnen har lagt saa tunge Byrder paa os, da den gjorde os til Redaktør af »Vor sidste Post«, at vi burde have Krav paa nogen Medfølelse. I Stedet derfor sender man os Manuskripter,

Brug kun

L. P. Holmblads

Cyclelys

og

Stearinlys.

Højeste Udmærkelse paa Landsudstillingen 1909.

Jeppesens Forgaffelsikring

»— En mislykket Tur — min Forgaffel knækket!
Alligevel maa jeg Skæbnen takke
for, at det netop gik op ad Bakke,
ellers havde jeg Lemmerne brækket.
Imorgen den Dag skal jeg rigtig nok faa
Jeppesens Forgaffelsikring sat paa.« —

hvis Tydning fylder selv de mest hærdede af Redaktionens Medlemmer med Rædsel og faar os alle til at beklage det Øjeblik, da vi fødtes til en Tilværelse, i hvilken der er altfor mange hensyns- og tankeløse Indsendere.

Ville — Det har glædet os meget at forny Bekendtskabet med Dem og at modtage Deres Forsikring om, at vi er lige saa underholdende, som da De traf os sidst. Det har om muligt glædet os endnu mere at se, at De bestandig er den samme, lige ung, lige fornøjelig og lige indtagende. Det vilde være os meget kært nu og da at faa et Bidrag fra Dem. Vi skal altid finde Anvendelse for det, og vi vil, naarsomhelst det kommer, i det se et Udtryk for en Sympati, som vi nødig vil undvære. Foreløbig sender vi Dem vore venligste Hilsner og en Kompliment, som vi indrømmer burde ledsages af en Tegning. Helst en allegorisk. Men vi har — hvad der unægtelig fylder os med en vis Undseelse — ikke kunnet finde paa en Idé. Forhaabenlig lykkes det os til næste Gang.

Tronier — »Du Peter! Den nye Undervandsbaad, der er ventende hertil, hvor skal den ligge? — Peter: Den skal naturligvis ligge ved Overgaden under Vandet.«

Et Spørgsmaal: Hvor længe var De om at lave denne eminente Vits? Sad De eller stod De op, medens den blev til? Var Tilblivelsen forbunden med legemlige Smærter, og har De i saa Fald talt med Deres Huslæge? Hvad gjorde han ved Dem, og tror De selv, at det hjælper? Vi vilde være Dem taknemlig for detaljerende Oplysninger i saa Henseende.

Else: — Mor, vi legede, at Rigmor skulde hae et Barn.
Moderen: — Naa, har hun saa faaet det?
Else: — Næh — hun faar det ikke før i Morgen, for nu kaldte hendes Moder paa hende.

Pip — Nu pipper De igen, og paany nænner vi ikke at tage Pippet fra Dem. Her er Kunstværket.

Trekant — Tak for Deres venlige Ord, som vi desværre ikke kan gengælde. Vi synes nemlig, det er lidt besynderligt, at »tre muntre Turister« i Fællesskab ikke har kunnet præstere noget vittigere end følgende:

»Se her er en Græshoppe med kun et Ben. — Ja, det er en Veteran fra Foraarskrigen! — Veteran? — Ja, Veteran fra den Krig, hvor Græshingstene sloges om Græshopperne.«

Fru Venus — Signaturen er jo lovende, og Deres Digt lover heller ikke saa lidt; hvorvidt De holder, hvad det lover, er en Ting for sig.

Vi vilde dog gærne have aftrykt Digtet, hvis det ikke havde været lidt for glødende. Da Oplæsningen af det var tilendebragt, stod der Sveddraaber paa Alfred Schmidts Pande, Axel Thiess aandede tungt, og Luften syntes mættet med Elektricitet. Af Hensyn til Læserne har vi derfor ment at burde resignere. De ligger jo ikke alle ved Kysten og har et afsvalende Bad lige ved Haanden. Men vi har opbevaret Deres Lyrik, og paa et Tidspunkt, hvor andre begynder at lægge i Kakkelovnen, vil vi tage det frem paany og gennemlæse det endnu en Gang og kunne spare mange Kokes. Saa ildfulde er Ordene. Og skulde De faa Lyst til at stige frem af Deres Anonymitet som den rigtige Venus Anadyomene af Havet, skal det være os en Plaisir at sætte Deres Billede paa Forsiden og lade en af vore ypperste Poeter omsætte sin Beundring i elegante og sirlige Rhytmer.

NB. Indsendte Bidrag, saavel Tegninger som Tekster, opbevares ikke og tilbagesendes kun, naar Porto vedlægges.

Assens. **C. Birkholm-Christensen.**
Handelsincassationer. - Hurtig Afregning.

Nykjøbing Mors. **Birger Hoff.**
Sagfører, cand. juris. Incassoforretning. Hurt. Afregn. Forespørgsler besv. gratis.

Odense. **C. F. Simonsen.**
Energ. Incasso overalt i Provinserne. Prompte Besørgelse. - Personlig Ledelse.

Randers. Sagfører **Marius Christensen.**
Incassationsforretning for Jylland. Øjeblikkl. Afregning. Omg. Ekspedition.

Skive. **Bøttern.**
Sagfører. Incasso overalt i Jylland. — Hurtig Ekspedition og Afregning. —

Thisted. **A. Gade.**
Sagfører. Handelsincasso.

HOTELLER.

Aalsgaard. **Aalsgaard Badehotel.**
pr. Aalsgaard St., $1^1/_2$ Times Rejse fra Kbhvn. Smukkeste Beliggenhed og Sandstrand. Værelser med Pension fra 4 Kr., uden P. fra $1^1/_2$ Kr. Al Komfort. 12 Billeder Aalsgaard og Omegn gratis. Postadr. Hellebæk. Tlf. Helleb. 22.

BÆKKELUND.
Sommer-Etablissement pr. Bækkelund St.
Jyllands smukkeste og historiske Egn. Anbefaler sig til Foreningers Udflugter. Bestillinger paa større og mindre Selskaber modtages. Pensionspris 3,50 Kr. pr. Dag efter længere Tids Forløb gives Moderation. Telefon 178 a Viborg. Baade og Bade forefindes i Hald Sø.

ESBJERG.
A. Eeg's Palme- og Vinterhave,
største og eleganteste Restaurant. Daglige Koncerter af udenlandske Musikere.

Fakkegrav Badehotel: Smuk og sund Beliggenhed ved Udløbet af Vejlefjord. Store Skove og gl. terrasseformig Park Saltholdige Bade. Solbade. Lyse og luftige Værelser med Udsigt over Fjorden. Pensionspris: Kr 4,00. Dampbaadsforbindelse med Vejle 4 G. daglig Telef. Postadresse: Daugaard Station.

Jydsk Telefon Nr. 6 Statstelefon Nr. 23.
Hoffmanns Hotel,
Frederikshavn.
Byens første Hotel. Omnibus ved Toge og Dampskibes Ankomst.
Telegr.-Adr.: Hoffmanns. Erik Balle, Indehaver.

Frederikshavn. **Central-Hotellet.**
Tel. 136. Nærm. Hotel v. Baneg. Elekt. Lys. 1. Kl. Køkken. Lagrede Vine. *Georg Christensen.*

Frederiksværk. **Hotel Arresø** (forh. Centralhotellet).
Byens største Hotel med Theater og Have. Pension $3^1/_2$ à 4 Kr. Foreninger modtages.

Hjørring. **„Hotel Skandinavien"**
Byens første og største Hotel.
J. A. Jensen.

Løgstør. **Hotel du Nord.**
Byens ældste, største og bedste Hotel. W.C.
Edv. Jensen.

Næstved. **Hotel Bellevue.**
2 Minutter fra Banegaarden. 1ste Kl. Værelser. Kr. 1.00—1,50. Prøveværelse. Tlf. 227.
J. C. Jørgensen.

Odense. **Hotel St. Knud.**
1. Klasse. Vestergade 64. Telefon 84 og 1441.
Carl Schmidt.

Odense. **Brockmanns Hotel**
har Byens største Prøveværelser. Telefon paa Værelserne, elektr. Lys, Centralvarme, W. C. Satstelefon Nr. 70.

Roskilde. **Jernbanehotellet.**
Vis à vis Banegaarden. Godt Køkken. Moderate Priser. Elektrisk Lys, W. C. *R. Hansen.*

Skive. **Skyttes Hotel.**
Nærmest Banegaarden. W. C. elektr. Lys. Værelser fra Kr. 1,50.

Taarbæk **Badehotel.**
Tlf. Bellevue 63. Store Værelser med Balkon og fuld Pension fra Kr. 4.50. *H. Wittmack.*

Viborg. **Jernbane Hotel.**
Værelser Kr. 1,25 à 1,50. *P. Sejersen.*

Annoncer til Klods-Hans fra Udlandet.

For **Tyskland, Østrig-Ungarn og Schweitz's** Vedkommende modtages alene Annoncer gennem **Rudolf Mosses Annonceekspedition i Berlin** og dette Bureaus Filialer i **Breslau, Chemnitz, Køln a. Rh., Dresden, Frankfurt a/M., Halle a/S., Hamburg, Hannover, Leipzig, Magdeburg, Mannheim, München, Nürnberg, Prag, Stuttgart, Wien, Zürich.** Annonceprisen er 60 Pf. pr 50 m/m bred Nonp. Linie (Rudolf Mosses Normal-Liniemaal Nr. 3).

SAGFØRERE.

Aarhus. **Chr. Birch.**
Overretssagfører. Søndergade 11. Tlf. 1764.

Aarhus.
Sagførerfirmaet Christensen & Jensen, Frederiksgade Nr. 1, Telefon 241. Incasso. — Søsager.

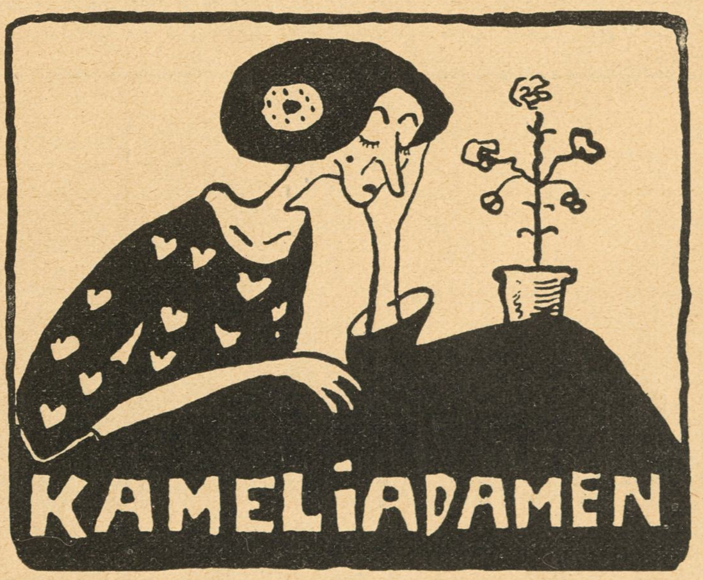

eller

Den hostende Kærlighed.

Af Alexandre du Mads films, illustreret af hans Svoger.

Kære Læsere! Elskede Læserinder! Forestil Dem i en Cirkel af ubeskrivelig Ynde et Par store Øjne, ikke sorte, ikke blaa, ej heller brune, endnu mindre graa og heller ikke røde, men af en Farve, der saa ud, som om den var sammensat af sort og hvidt, grønt, rødt, blaat, Kønrøg, brunt, Okker, violet og over disse Øjne et Par Øjenbryn, ét Bryn over hvert Øje, hvis Buer var saa rene, at det saa ud, som om de var haandmalede af Joachim Skovgaard; tænk Dem disse

Nørresundby, Hotel Royal.
Nyt, 1ste Kl. Hotel. * * * * * * * H. H. Carstens.

Øjne slørede af lange Øjenvipper, der, naar de sænkede sig, kastede Skygge langt hen ad Fortovet, og naar de løftede sig, saa ud som to Krummebørster af Silke; tegn en fin lige aandfuld og vittig, veltalende og lidt snøftende Næse med Næsebor, det ene ved Siden af det andet, Næsebor, der aabner sig svagt og dirrer og vipper og sommetider nyser under en brændende

Længsel mod det sanselige Liv; drag en regelmæssig Mund, hvis tvende Læber aabner sig yndefuld og elegant og en lille Smule savlende over to Rækker skæve Tænder med Plomber, tre hule Kindtænder og en forloren Hjørnetand, der er hvid som Tykmælk; farv Kinden med det Fløjl, der dækker Ferskner og sæt to lange stive Haar paa lige saa mange Vorter, der sidder dels paa Næsen, dels paa Kinden, *og De har Marguerites yndige Hoved i sin Helhed.*

Haaret, der var sort som Sod, og kreppet, aabnede sig i to brede Strømme eller Floder over Panden og forsvandt bag Hovedet hen over de store Øren, i hvis Spidser der glimrede to Diamanter, der ofte havde været stampet og indbragt ikke saa lidt.

Ja, saaledes saa Marguerite ud i Ansigtet.

I en mageløs slangeagtig Stilling laa hun henslængt paa den brede Divan, der var skjult under et Ocean af Silkepuder. Hvor de Puder maatte være lykkelige! Standerlampen kastede et uendelig svagt behageligt Skær ud i Salonen, der i Øjeblikket foruden Bohavet kun rummede Marguerite. Den yndige Kvinde holdt i Haanden en Bog, men hun læste ikke — hendes Øjne søgte drømmende op mod Loftet, hvor de tilsyneladende standsedes af Gibsdækket; men i Virkeligheden søgte Blikket tværs igennem Loftet, gennem alle Lejlighederne oven over og helt gennem Taget, ud i den vide Verden.

Saadan laa Marguerite længe.

Pludselig og uden noget forudgaaende Varsel ringede det paa den netop til samme Brug indlagte Klokke.

Marguerite rejste sig halvt op og stirrede spørgende mod Døren.

— — — —

Fortsættes hver Uge i „Hold mig i Haanden". Udkommer hver Tirsdag og faas hos alle Bladsælgere Landet over. 16 Sider rigt illustreret for 10 Øre.

Colgate's

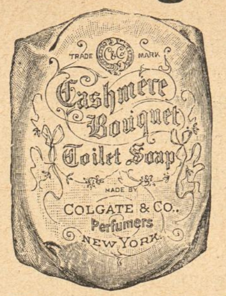

Cashmere Bouquet Sæbe, Parfume og Pudder, Barbérsæbe i Nikkel-Daaser.

Tandpasta i Tuber.

Københavns Danske Hamlet Cycler Cyclefabrik

Indreg. Varemærke.

Hamlet,
Københavns Cyclefabrik.
Fabriksudsalg
Kjøbmagergade 64.
Hj. af Kultorvet.

Mærke: KOKKEPIGE
Vega Palmin
Mærke: SOLSIKKE
Garanteret reneste, bedste og mest økonomiske Plantefedt til al Husholdningsbrug.

Automobilbenzin — Motorbenzin
Autolin.

A/s. Nordisk Benzin Co.

Silke-Cravates. ✱ Største Udvalg. Bedste Kvaliteter. ✱ **Silkehuset.** ✱ Bedste Kvaliteter. Største Udvalg. ✱ Silke-Paraplyer.

Intet til Haarets Pleje kan sammenlignes med **Gothenborgs Is-Vand,** renser, styrker og forfrisker som intet andet.
Faas overalt, En gros hos:
Madsen & Wivel, Kbhvn. — Bruun & Andresen, Kbhvn.

English House
Frederiksberggade 2.
Hj. af Gl. Torv. Telefon 8068.
Engelsk Herreskræderi.
Moderne Herrelingeri.

KORSØR

MARGARINE.

HERM: N PETERSEN & SØN
Etableret 1849.
Bredgade No. 23

Photos, Kunstnerstudier, 350 Miniatur, 30 Visit, 1 Cabinet for 1 Kr. (Frimærker).
O. Schladitz & Co., Berlin W. 57, Kd.

Amagertorv 25.
Landmandsbankens Hjemmesparebøsse
giver daglig Anledning til at spare! Den tømmes engang om Maaneden af Bankens Bud. Bestillinger kan ske skriftligt eller pr. Telf. H. 579.
Amagertorv 25.

A. C. Gaméls patentbrændte **Java-Caffe.**
Kun ægte Java-Caffe af fineste Kvalitet.
Friskbrændt og malet hele Dagen.
Etableret 1805. **Udsalg: 27, Østergade.** Etableret 1805.

Besøg Vejle permanente Kunstudstilling.
Entré fri. 350 Malerier af bekendte danske Kunstnere sælges billigt. Største Lager af Postkort og Souvenirs. Forretn. grundl. 1803
Chr. Hansens Kunsthandel i Vejle.
Telefon Nr. 5.

LIVSFORSIKRINGSSELSKABET **DAN** A/S
Statsanerkendt.
Særlig billige Præmier.
Nørrevoldgade 13—15. København K. — Telefon 6512.

Circus A. Ciniselli.
Hver Aften Kl. 8 pr. stor brillant Forestilling med stadigt vekslende Program. Optræden af alle første Rangs Attraktioner. Hver Søndag Kl. 4 Familieforestilling, hvortil Voksne og Børn betaler **halve Priser** til alle Pladser.

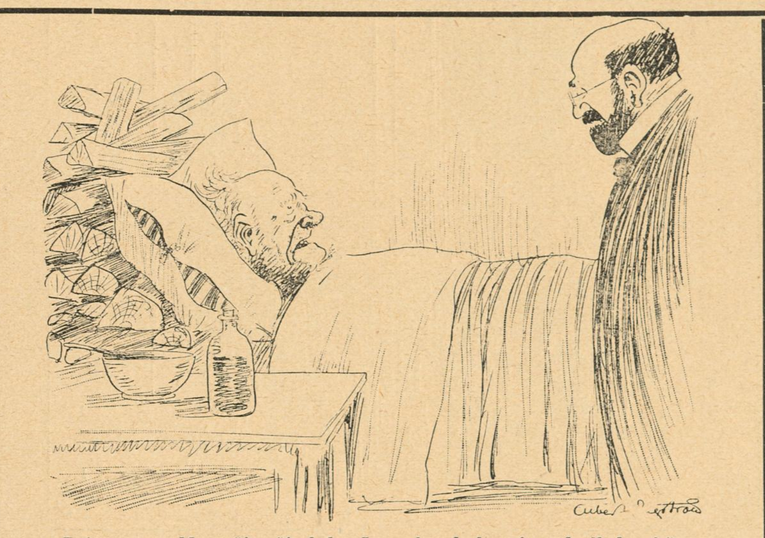

Doktorn: — Men säj mäj, fader Lars, hvad ska ni med all den här veden ni har bakom kudden?
Lars: — Jo sir doktorn, Ann-Stina har vurti så gammel å lomhörder (tunghør) ä därför så brukar ja hyva ett veträ på'a, när ja vill nåt, si.

FÖRGÄT MIG EJ

Det originale Maltet Brød fra Schulstad & Ludvigsen kendes paa at det altid bærer dette Mærke

Den nye Brødskærer „Fix" skærer let al Slags Brød i glatte Skiver. Patent Ludvigsen. Faaes hos alle Isenkræmmere

Udstillingsbesøgende,
husk Banegaardsrestaurationen i Aarhus.
Hurtigste Servering.
Fineste Smørrebrød.
Stort Udvalg i á la carte Retter.

N·L·DEHNS DAMPVASKERI & KEMISKE TØJRENSNINGSANST.
TEL. 427

ALT KAN VASKES
Ø·FARIMAGSG. 16·B

GLOBUS JUVEL Spise-Chokolade

Møbler fra eget Værksted, 10 Aars Garanti. **Komplet Spisestue 158 Kr. Lille Udbetaling.** Frederiksborggade 19 v. Boulevarden.

Elegant Haarklipning.
Købmagergade 25, 1. Sal.
I. Loldrup.

Bestil hos Deres Gartner en Daase Engelsk Blomstergødning
Clays Invigorator, og De vil hurtig iagttage en forbavsende Trivsel hos Deres Potteplanter. 1 Pd. 50 Ø., 1/2 Pd. 35 Ø. i lugtfri Blikdaaser med udførlig Brugsanvisning. Eneforhandler for Skandinavien: L. Dæhnfeldt, Odense.

d'Hrr. Kelnere og Musikere.
Fine sorte Benklæder fra 11 Kr. Parret, Schalsveste 3 Kr.
Specialitet: Kelnerjakker.
Brugte Herrekjoler, Diplomatfrakker, Sommer- og Vinterfrakker sælges billigt.

Det eneste hygiejnisk fuldkomne, i Anlæg og Drift billigste
VARMEANLÆG FOR VILLAER
er det forbedrede amerikanske Central-Friskluft-Opvarmning.
Installeres i enhver — ogsaa ældre — Villa. Forlang Prospekt.
K. Thomsen. Vester Voldgade 2. København B.

MAGASIN du NORD
Righoldigt Lager af glat **Linoleum** og stort Udvalg af indlagt mønstret **Linoleum** findes i **Magasin du Nord,** der forhandler Varerne til Etablissementets kendte billige Priser.

Dir. A. CARLSEN, Jng. Kapt. H. Jng. A.
A/S DANSK PATENT KONTOR
Ø 5520
KJØBENHAVN, B.
Jærnbanegade 6.

Grand Hotel
ODENSE.
Største og fineste Hotel paa Fyn.
Elektrisk Lys og W. C.
Telefon paa Værelserne.
James Perrot.

Wilsons Gummivarelager
Gothersgade 12, København.
Alle Sygeplejeartikler mod Efterkrav. Ill. Prisliste.

Have- og Gravgelændere,
saavel af smedet Jærn som af Jærntraad, leveres fra 4 Kr. pr. løbende Alen, samt elegante og billige Jærnporte. Illustreret Priskurant tilsendes. Ordres til Provinserne ekspederes. Mange Anbefalinger foreligger.
Telefon 2790.
H. Fiedler, H. C. Ørstedsvej 30.

Hobro Maltekstrakt

Fotograf EMIL CLAUSEN, Frederiksberggade 34. 2den Sal. Cab. mat 8 Kr. pr. Dusin. Telefon 8050. Aabent 9—7.

UOVERTRUFFEN TIL FREMBRINGELSE AF EN SMUK HUD
KALODERMA-GELÉ & KALODERMA SÆBE.
GRAND PRIX VERDENSUDSTILLINGEN ST. LOUIS 1904.

KALODERMA F. WOLFF & SOHN. KARLSRUHE.
FAAS PAA APOTEKERNE SAMT I PARFUMERI & FRISØR-FORRETNINGER.

FRA ALFRED BENZONS FABRIKER

HÆMATIN-ALBUMIN TABLETTER

FAAS PAA ALLE APOTEKER

Koncentreret sterilt bloddannende Middel.
1 Kr. Æsken.

Brødrene Poulsens
Handelsgartneri. Peter Bangs Vej 30, Tlf. Godth. 317. Leverer blomstrende Blad-, Hænge- og Altanplanter. Altanbeplantn., Haveanl. og Vedligeh. udf.

Flade Frokostkasser
kan rumme 8 à 10 Stk. Smørrebrød, kan med Lethed ligge i en Dokumentmappe.
Pris 1 Krone.
Bøgelund-Jensen,
Specialforretning i Køkken-Udstyr.
Helmerhus.

Stempler Signeter
Clichéer Mærkeplader
Poul Bøttcher, Aalborg

Spis Middag
Kl. 12-2 el. Kl. 3-5. Rosengaarden 14.
Tjenestepigeforeningens Fagskole.

Bedste russiske Cigaretter er:

Aslanidi

Excelsior & Nr. 17 - Nr. 10 & Nr. 24
10 Stk. 12 Øre detail 10 Stk. 10 Øre
Faas hos Cigarhandlerne.

Import ved:
H. N. ANDERSEN,
Kvæsthusgade 6.

Calcium Carbid.
H. Gabe, Monradsvej 13. Kbhvn. F.

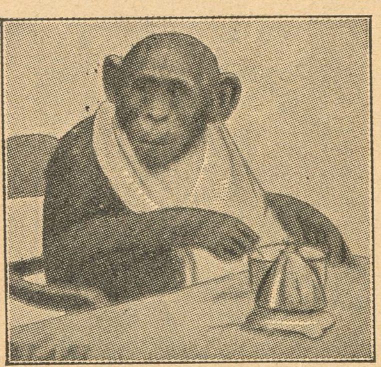

Chimpansen Grethe spiser til Middag Kl. 3 i Zoologisk Have.

Kgl. Hof-Forgylder
A. W. Mogensens Efterfølger,
Palægade 5.
Forgyldte Rammer i alle Stilarter.
Spejle, Skærme, forgyldte Møbler etc.
Fineste Opforgyldning.
Telefon Palæ 351.

BRUG ALTID
ALFA
MARGARINE

Aarsleffs Esprit de Valdemar
anbefales som den mest forfriskende Parfume.

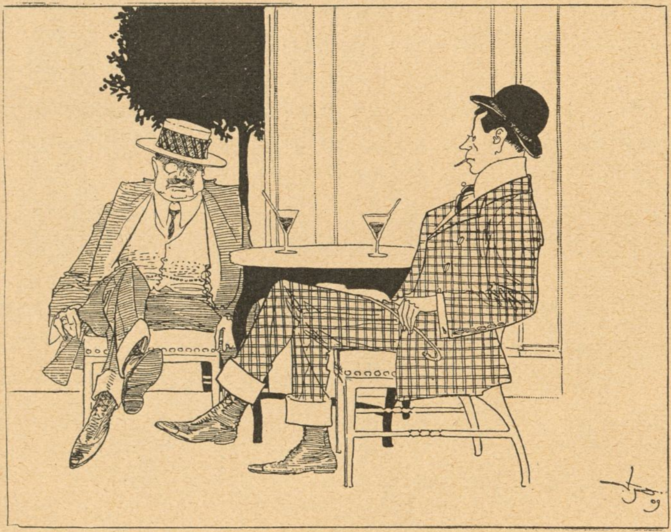

— Nå du ska ju förlofva dig den närmaste tiden har jag hört.
— Det är uppskjutet på obestämd tid.
— Hur så?
— Jo flickan har gift sig med en annan.
PUCK

CHRISTIAN F. KEHLETS
Favorit Chocolade
pr. Pd. 1,00, 1,20, 1,40, 1,60, 1,80.
Fineste Velsmag.
Største Næringsværdi.

Bulgarsk Yoghurt Mælk
Den af Lægerne anbefalede Bulgarske Yoghurt Mælk
faas i 1/2 Pots Flasker à 30 Øre (20 Billetter à 10 pCt. Rabat) **fra Trifoliums Mælkeforsynings 37 Mælkevogne**, fra Kontoret Fabrikvej. Telef. Godthaab 510, 518, samt fra Udsalget, Dronningens Tværgade 4.

Yale Laase & Nøgler Ny Østergade.

Brug altid **Aggerbecks** ægte Iris Sæbe 25 Øre.

Det er livsfarligt
at køre paa Cycle, naar Cyclen ikke er forsynet med Jeppesens Forgaffelsikring. Den koster 5 Kr. og paasættes i Løbet af et Kvartér. Faas hos alle Cyclehandlere og hos Fabrikanten, Østerbrogade 36.

LEVRING & LARSEN
104. GL. KONGEVEJ 104
aut. Installør af elektrisk Lys

HINDSBERG

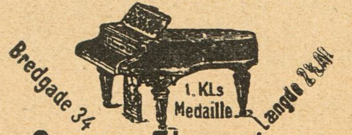

Bredgade 34 — 1. Kl.s Medaille — Længde 2 M. 04
Smaa Flygeler.

Frederiksberg Gasværk.
Knuste Kokes . . . Kr. 1,90.
Hele Kokes . . . . . Kr. 1,65.
Hertil kommer Kørsel, Op- eller Nedbæring efter Takst.
Ordres modtages saavel til Afhentning som til Levering straks.
Kontor. **Gl. Kongevej 120**, Telf. 3607.
Hele Ladninger læsses frit paa Gasværkets Sidespor.

Ældste danske Produkt
ALFRED BENZON MALTEXTRAKT
uovertruffet det bedste.

✶ Fonnesbech's The. Østergade 10. Telefon 252. ✶ Fonnesbech's The. Østergade 10. Telefon 252. ✶

JAVOL
HAAR-PLEJE
Fint parfumeret

JAVOL dette styrkende Haarmiddel, kan nu ogsaa faas **fedtfri** i hvide Flasker. Anbefales til Haar som i sig selv er fedtholdigt.
JAVOL Shampoing Pulver. En Gang om Ugen bør Haaret vaskes med Javol Shampoing Pulver og daglig behandles Haaret med Javol.
Javol faas i Fl. à Kr. 4,00, 2,50, 1,50.
Javol Shampoing Pulver 15 Øre pr Pakke, 3 Stk. 40 Øre.
Hovedoplag: Trojel & Meyer, Kronprinsensgade 1, København.

Vibe-Hastrups Læder-Creme gjør Fodtøjet blankt og bevarer Læderet

Emil Brandts Vinhandel,
Hyskenstræde 10. Tel. 1390.
Udsøgte Vine fra I. Klasses Huse anbefales.

Bogsamlinger samt enkelte Værker og Bøger købes til antagelige Priser.
M. P. Madsen, Nørregade 4, 1. S., fra 9–6. Skolebøger købes ikke.

Peter Schannongs Monumenter.
St. Kongensgade 84
(ved Marmorkirken),
hvor jeg træffes personlig.
Jll. Prisliste gratis. Tlf. 3979.

Edvard Jensen.
Silkeborg.
Specialfabrik for
Træ-Remskiver.

Den ægte fint parfumerede
Kasinol Sæbe
af ca. 40 Læger anbef.
25 Øre pr Stk. Faas overalt
N. N. Blumensaadts Fabr. Odense.

Det ny
Missionshotel,
Helgolandsgade 4.
Telefon 6906. Svend Hansen.

A/S KØBENHAVNS FISKEFORSYNING
TELEFON 5028. KRISTIANSGADE. TELEFON 5048.

Kodak.
Fotografiske Artikler.
Telf. 944. **D. A. Paludan.** Aarhus.

Musikinstrumenter.
Herophoner . . . . . Kr. 15,00
Plader. 0,75, 1,00
Fonografer. 4,00
Valser. 1,00
Fotografiapparater 5,00
Elektr. Ringeapparater . . 3,50
H. P. Jensens Musikvarelager, Korsør.
Prisliste gratis.

Fineste Cognac til Prisen er TØNDE COGNAC
Etiketten paatrykt „Flasken med Guld“
erholdes overalt
Carl Østberg & Sønner

Savon aux Violettes de Parme
fra C. RAFN's Fabriker, Aalborg, er dog den bedste af alle Sæber, skønt den kun koster **50 Øre.**

STORM SKADEFORENINGEN „LY“
NÆSTVED
forsikrer Ejendomme overalt i
KONGERIGET DANMARK
Agenter antages. *Agenter antages.*

— Men kære Doktor Hansen, sikken et trist Ansigt, De dog gaar med her ved denne dejlige Strand!
— Kære Frøken — naar man gaar fra Kurv til Kurv!

STOMATOL
TAND CRÈME
PRIS 60 ØRE

Forlovelsesringe, Københavns 1ste Specialforretning.
Fabrikation ved elektrisk Motor, samt Udsalg
Th. Halgreen, Gothersgade (lige for Regnegade) **34.**
Etabl. 1880. — Eget Værksted. — Telefon: Palæ 317. — Ingen Filialer

Fabriken Kureer
MOTORVOGNE MOTORCYKLER
Sejren er Kureers!
FORLANG OFFERTE
A. FRIBERG · SILKEBORG

Arb. Bryggeri „Stjernen“.
Lager — Porter — Pilsner.
Mørk Skattefri.
Half and Half.

Har De Tandpine
brug Chr. V. Mendes berømte
DENTIN
som hurtigt stiller de heftigste Smerter.
Faas i Glas à 45 Øre.
9, Kronprinsensg. ny Materialh. 9.
København K. — Telefon 8418.
Forlang udtrykkelig
„Chr. V. Mendes Dentin
Indregistreret

R. WENGLER R.
AMAGERTORV
7.
Illustr. Prisliste franco.

Forlang
KATHRINEBJERG EDDIKE
MEDAILLE AF FØRSTE KLASSE VED UDSTILLINGEN 1888.

Central Hotel,
Raadhuspladsen 16, København B. Centralvarme, Elevator, elektr. Lys og Telef. paa Værelserne. Obs. I Vintermaanederne stor Moderation. Poul Møller.

SVENDBORG BRYGHUS
Ah–h! Svendborg Øl–!
Bock-Øl
Lager-Øl
Pilsner-Øl
Dobbelt-Øl

til Menneskets Sundhed er den eneste ægte
Nephthys-Livs Essents
faaes overalt; en gros hos S. Madsen, Aarhus.

CLICHER
af enhver Art for
Bogtryk,
Messing, Zink og Kobber
Illustrering af Prislister
til ekstra billige Priser.
1. Kl. Tegnere.
Leverandør af Illustrationer
til
Telefon 5065. KLODS-HANS
Charles Hansens Repr.-Anst.
Pilestræde 19, Hj. af Silkegade.

Worning & Petersen's Xeroform Sæbe.
pr Stk. 25 Øre

Oatine er et Naturprodukt fremstillet af ren Havre.
Oatinen renser Porerne, ernærer Huden og giver en klar smuk Teint.
Indgnides og aftørres efter 2 Minutter. Koster c. 2 Øre ved daglig Hudpleje. Pris 1,25 og 4 dobbelt Indhold 2,50. **Oatine-Havre-Balsam** for Hænderne 25 og 50 Øres Tuber. **Oatine Tandpasta** bevarer Tænderne og giver forfriskende Eftersmag. 25 og 50 Øres Tuber. Modtag kun Oatine. Faas i Parfumerier, paa Apotheker og hos Materialister. Grand prix og Guldmedaille Paris, London, Wien etc. **The Oatine Company, London. København, Hauserplads Nr. 9. Tlf. 9010.**

LOTZES Hæmatogen · Hæmatogen-Chocolade · Hæmatogen-Kapsler · Hæmaglobin-Pulver **mod Blodmangel**

Den franske Kunstindustri-Udstilling

paa Charlottenborg
er daglig aaben fra Kl. 10—8.
Entré fra 10—4 1 Kr., fra 4—8 0,50
Partoutkort gyldig for hele Udstillingstiden 3 Kr.

Hof-Fotograf Carl Sonne,

Gothersgade 45 (den ny Hjørneejendom),
Indgang i Christian den IX.s Gade.

Vejle Havregryn

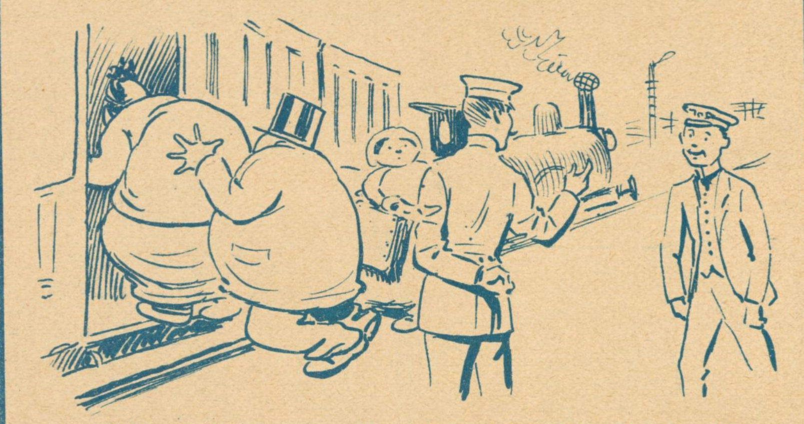

Stationsforstanderen: — Hansen! Spring ind og telegrafer efter en Maskine til!

Caillers Chokolade

Hovedagentur:
Brødr. Berg,
København.

ÆSKULAP
SUNDHEDS-BITTER
Tilberedt af Jens Dynesens Efterflg. Aarhus.
Tilkendt Sølvmedaille København 1908

MITRA Whisky

Fineste Mærke i Danmark
SCOTCH WHISKY

Wyandotte

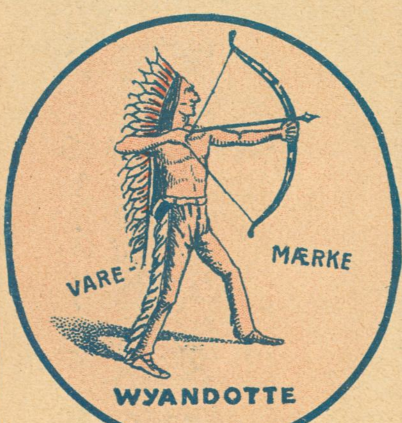

Verdens bedste Rense- og Rengørings-middel.
Faaes overalt.

TELF. 3522 TELF. 3522

Nationals Restauration

CARL JØRGENSEN

INDGANG VIS A VIS HOVEDBANEGAARDEN

anbefaler
udsøgte Dinèr's à 2 og 3 Kr.
Souper à $1\frac{1}{2}$ Kr.
Hyggeligste Lokale.

Den ene Halvdel af den cyclende Menneskehed kører paa **New-Departure.**

— den anden Halvdel
sidder med Livet i Hænderne!

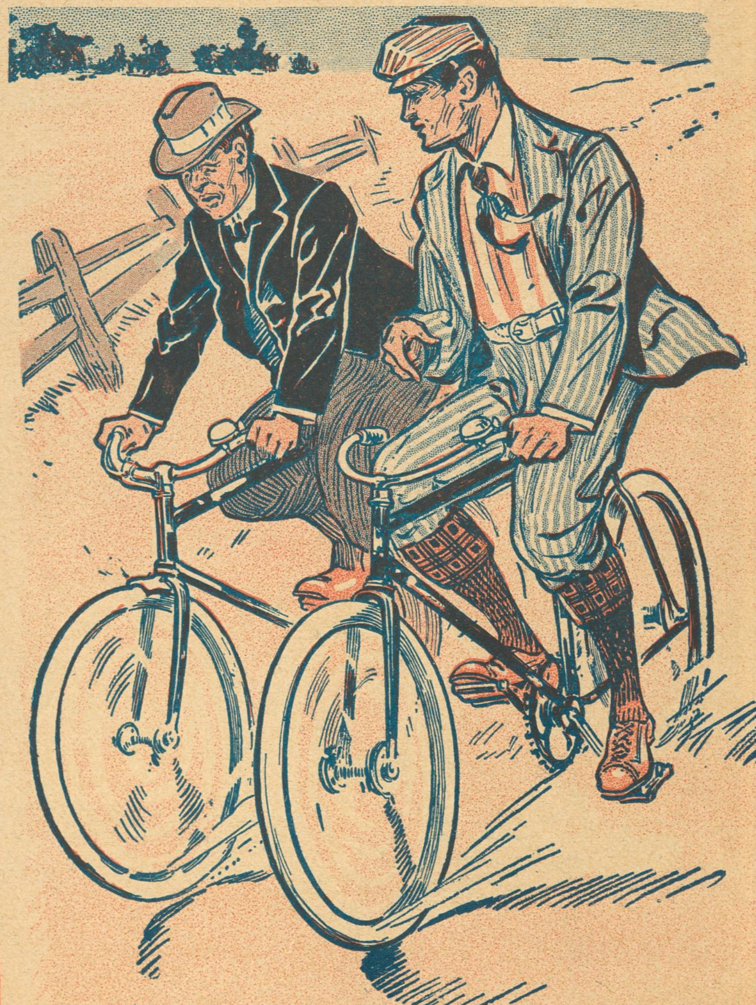

New-Departure
er — var og vedbliver at være
Verdens bedste Frihjuls-Bremsenav.

KLODS-HANS

FREDAG D. 27. AUGUST 1909 ❖ 10. AARGANG ❖ NR. 48

ADM. DIREKTØR: CHR. LAURITZEN
REDAKTØR: CHR. FLOR
REDAKTION & EKSPEDITION:
CITYGADE 22 — TELEFON 5164
ABONNEMENT 3 KR. KVARTALET - - ENKELTE NUMRE 25 ØRE

Dewars Whisky

Tegning af Alfred Schmidt

Hos Mutter Sigbrit Lassen

En Mutter Sigbrit har nu Danmark atter faaet;
at lære hendes Kunst Fru Lassen har forstaaet.
Den danske Politik maa smukt Parolen hente
hos Mutter Lassen, sikken et Skørteregimente.

Meget elskværdig

Damen: — Ja, jeg havde forsaavidt ikke noget imod at gifte mig med Dem. Men tænk over, hvad mine Dragter vil koste Dem, som i Forvejen bruger saa meget til Deres egne.

Herren: — Det spiller virkelig ingen Rolle. Jeg vil med Fornøjelse skylde for Deres ogsaa.

LUSTIGE GESELLSCHAFT

— De forlanger virkelig, at jeg skal sætte mit Navn under disse Anvisninger!

— Kære Ven! Naar De absolut vil gaa for at være en Løve, kan De da ikke have noget imod at vise mig Deres — Klo.

LE RIRE

Han: — De synes ikke om mine Kys! Vel! Saa lad mig faa dem tilbage.

LE RIRE

Lille Vildfarelse

Den unge Kone: — Min Mand har ikke Begreb om Mad. Jeg kan lave, hvad jeg vil . . . han tror altid, at det er noget andet, end det er.

FLIEGENDE BLÄTTER

Hvad følte De?

En Enquetè

Vi har rettet nedenstaaende Spørgsmaal til en Række Folketingsmænd og andre, der var til Stede i Folketinget i Torsdags:

Hvad følte De, da Frøken Westenholz udslyngede sit Anatema over danske Mænd?

Anders Thomsen svarer:

Jeg troede, at jeg drømte. Det hænder jo stundom, at jeg tager mig et lille Blund under Forhandlingerne, saa man ved i en saadan Situation ikke ligestraks, om man er vaagen eller ej.

Lars Dinesen svarer:

Jeg vil ganske ærligt sige, at jeg, da jeg havde sundet mig lidt, priste mig lykkelig over, at jeg er Ungkarl!

Eksellencen Thomas Larsen svarer:

Jeg troede først, det var Fru Lassen, der vilde byde mig velkommen i Ministeriet, men det blev jeg jo snart klar over, at det ikke var!

A. C. Meyer svarer:

Jeg maa tilstaa, at jeg fik en Skræk i Livet. Kvinderne har gjort mig mange Knuder, men da jeg saa, at det var J. C. Christensen, hun pegede paa, blev jeg straks mere rolig.

Slengerik svarer:

Jeg sad lige og bryggede paa en Vittighed, men den glemte jeg sgu, og det er kedeligt, for den var god.

Bureauchef Kretz svarer:

Jeg var mest bange for, at hun skulde tabe Klokken.

Da Frøken Westenholz tog Klokken fra Anders Thomsen

»Hu, Hu — Hun taar mi' Klok'«.

Til Professor Carl Lund

i Anledning af hans 25 Aars Jubilæum som Teatermaler

(Sunget af en Kvartet ved Festen i Casino)

Mel.: Huldiævisen og Dollarvalsen

Fra Sommerhi kommer vi, her som vi staar.
Fra Sommer? Vi har sgunte haft Sommer i Aar.
Carl Lund, du sku' ofre paa Somren en Pægl
af din Farve og overgaa Vorherre og dig sæl.
Væk med det skimmelgraat — huldiæ, huldiæ,
gi' den lidt himmelblaat — huldidiæ.
Du har jo en Dollarprinsesse,
i din Muse, den brogede Mø, — Det er en Strik!
der maler med størst Interesse
Kvadratmil med Skov og med Sø. — Dikkdikkedik!
Du skulde blot vide, hvodden
Kulør trækker Folk af al Slags.
Tag blot og dyp dybt ned i Potten,
saa kommer Turiststrømmen straks.

At lave en flot Operette er let.
man tager en Musiker, allerhelst en slet,
Forfatter — hvad ska' der? — Forfatter, jo, jo,
men han er saa godt som Prins Incognito.
Gerda Christoffersen — huldiæ, huldiæ.
gi'r sig som Offer hen — huldidiæ.
Til »Enke« og »Dollarprinsesse«
og den øvrige lødige Kunst — det var en Vits!
har Røst ikke Gnist Interesse
(formeld Viggo Lindstrøm min Gunst!) — hvor er Fritz?
Nej, Maaneskin, det er der Trang til,
og Bentøj — saa strækkes der Hals!
Carl Lund, det er nok — med lidt Bang til —
saa skær' den med »Sansernes Vals«!

Carl Lund! Du sku' delta' i dansk Politik!
Til Rigsdagen passer din Kost paa en Prik.
Fej ud! Og en Herkules kaldes du skal,
det var ham jo, som rensede Augias' Stald.
Bask dem om Ørerne — Landet vil le, le, le!
Vask bare Førerne — He, He, He, He!
Politik er — en Dollarprinsesse?
Nej, hun er en Bondetøs fæl, — og fordægt!
der kuns ejer jen Interesse,
og ded æ aa mæske sig sæl! — og sin Slægt!
Hun danser med Degnen paa Træsko
og tramper os andre paa Taa.
Carl Lund! Vil du vær' der alfresco!
Tag og mal hendes Rygstykker blaa!

Men se nu paa Mestren derhenne ved Væg,
beskeden, endskønt med Napoleonsskæg.
Hans Øjne er blaa, og hans Ansigt er rødt,
jeg syn's, de Chatteringer klæ'r ham saa sødt.
Giv ham et dundrede — hip, hip, hip, huldia,
og et beundrende Hurra, Hurra!
Carl Lund og hans Dollarprinsesse,
hans Kone, hans dyreste Skat, — hun er go'!
dem vier vi al Interesse
og slipper dem ikke i Nat — langt efter To!
Gid evigt din Bøtte med Okker
maa flyde, med Rødt Grønt og Hvidt.
Men skaan vore Næser, for Pokker,
hvis vi drikker din Skaal alt for tit!

C. A.

Af vor sidste Post

M. P., Frk A. B., R. A. (to benyttet), *Aksel H., I. M. Sch., F. Th.*, Korsør, *Frk. Emma, En Trio, Victor W.* — Honorar er afsendt.

— Se, det har jeg saa tit tænk paa, Hansen — hik — at hvor Fa'en ka' det være — hik — for naar man falder, saa — hik — falder man altid — nedad — hik —

M. P. — De opkaster i Deres Billedtekst det Spørgsmaal, hvorfor man altid falder ned, naar man falder. Det gør man heller ikke altid. Man kan ogsaa falde ud. Er det aldrig faldet Dem ind?

Frk. A. B. — »Nedenstaaende ikke ganske artige men sandfærdige Historie bedes Klods-Hans glæde sine Læsere med«:

»Ved et Selskab havde Herrerne efter Bordet begivet sig ind i Rygeværelset, hvor de morede sig med at fortælle Smaahistorier og gætte Gaader. En af dem gav da følgende til bedste:

»Hvad gør Skorstensfejeren, naar han gaar paa Taget?

Og Løsningen var denne:

»Han gaar paa Huset«.

En af Herrerne, som var noget distræt, blev saa indtaget i Vitsen, at han ikke mente at turde beholde den for sig selv, hvorfor han styrtede ind til Damerne og raabte:

»Aa, mine Damer, nu skal De høre en Gaade, hvad gør Skorstensfejeren, naar han gaar paa Huset?!«

Kære Frøken! Vi har hørt de Historier, der — baade i den ene og anden Forstand — var meget værre.

Hun: — Det er en nydelig Tid du kommer hjem paa — dit Svin.
Han: — Ja, ikke sandt Mutter, det er s'mænd sjælden, vi to er saa enige — hik —

M. P. — Det er maaske lidt rigeligt at tage to af Deres Tegninger, men vi haaber, De kan bære Lykken med Anstand og at De næste Gang vil bede Damen i Sengen udtrykke sig blot en ganske lille Smule mere dannet.

Lemvig — »Fra Fællesforeningen for de samvirkende Gaa-Morgenturforeninger i Lemvig og Omegn sendes *Klods-Hans* Hilsen.«

Hilsenen gengældes hjærteligst af hele Redaktionen, fraregnet dens dovne Medlem, der ubetinget foretrækker God-Morgenlur-Foreninger for Gaa-Morgentur-Foreninger.

Th. C., Odense — De har tilstillet os en Række Tegninger ledsaget af en Skrivelse, som begynder saaledes:

»Nu da Varmen er inde og *Punsch* bliver læst saa meget af det rejsende Publikum, formener jeg, at Bladet kunde have Brug for nogle Tegninger og Vittigheder.«

Vi maa i Anledning af Deres ærede Skrivelse udtrykke vor Forbavselse over, at *Punsch* besidder en saadan Livskraft udover Døden; det er nemlig det meste af en Snes Aar, siden det himlede. For der foreligger vel ikke en Fejltagelse i Anledning af, at »Varmen nu er inde«. Det er maaske *meget* varmt i Odense.

Samson — De har aabenbart ikke Deres »Styrke« i at sige Vittigheder.

Thorv. J. — Vi kan ikke benytte nogen af Tegningerne. Men saafremt Tegneren er ung, har han ubetinget Evner, som burde uddannes.

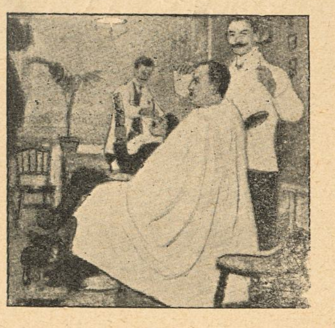

Fra Barberstuen

Gamle Dreng — De sender os en Vise, som er bleven afsungen ved en Festaften paa Barberstuen og af hvilken vi er ubeskedne nok til at aftrykke nedenstaaende ualmindelig velskrevne Vers:

»Vi som her omkring i Landet
sysler dog med Et og Andet,
Prisen paa Klods-Hans bærer,
den vi hylder, den vi ærer.
Paa de Mænd, som slider der,
altid vi med Stolthed ser,
Klods-Hans at de længe maa
smukt til Gavn for Barberen staa.

Dernæst gør vi Honnøren
stram og strunk for Redaktøren.
Klods-Hans vi vort eget kalder
skønt det næsten er for meget.
Københavnerne nok ska'
ordne Grejen selv, ork ja.
De nu itte bruge ka'
det der er fra Landet a.«

Idet vi takker for den os i dette smukke og delvis rimfri Digt tildelte Ære, maa vi dog tillade os en blid Protest i Anledning af Ordene »Klods-Hans vi vort eget kalder«. At Barber- og Frisørforeningen akcepterer os som Fagorgan, er en altfor stor Udmærkelse, som vi ikke kan tage imod uden at blive krøllede i Hovedet. Og det tør vi ikke risikere.

Hun: — Ja, hvor det ligner dig, at mishandle saadan en uskyldig Orm, der ikke kan forsvare sig.

Aksel H. — Billedet er saamænd ikke saa galt. Blot begriber vi ikke, af hvilken Grund Damen ligger paa Gulvet. Har det Uhyre, med hvilken hun er gift, virkelig pantsat Sofaen?

Malerdreng — Hvis Tegningerne er originale, er de ikke saa gale. Men bruge dem kan vi ikke; det Haab maa De lade ligge.

H. R-L., Svendborg — »Duften« tiltaler os ikke.

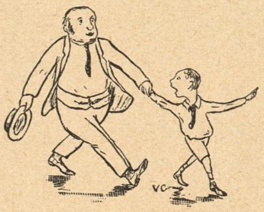

— Skynd dig, Papa! Klokken har slaaet til Middagsbordet.

I. M. Sch. — De har hos en Landbyskomager fundet følgende Skilt:

»Alle Folk gaar med mine Sko, hvorfor jeg stadig anbefaler dem som de stærkeste.«

Det var rigtignok et heldigt Fund. Naar De læser disse Linjer, vil De allerede have modtaget Findeløn.

Serviteur — Desværre har vi ikke faaet Deres lille Oplevelse illustreret, men den er god nok alligevel. Her er den:

»En Slagtersvend, fein angezogen med Stok, lang Cigar i Ravrør, kommer ud fra en Cigarbutik og bliver staaende i Gadedøren. Hans Kæreste har ventet paa ham.

Hun (utaalmodig): La' vos nu komme afsted.

Han (rolig): — Vi bi'er *her*.

Hun: — Vafor ska' vi staa og gave her?

Han (meget overlegen): — Du ka' jo la' vær' aa gave!«

Sir — »Arrestforvareren i Korsør har en sort Hund. som grundet paa sin Evne til at fange Lopper er bleven fritaget for Hundeskat. Har man i dette Tilfælde Lov til at kalde den for »en mørk Skattefri« «?

Ja, det synes vi ubetinget, man har.

Tine — Nu maa De endelig ikke tvine. Men vi kan ikke bruge Blyantstegninger.

Ingeborg — Tak, men vi har hørt Historien om Bonden før.

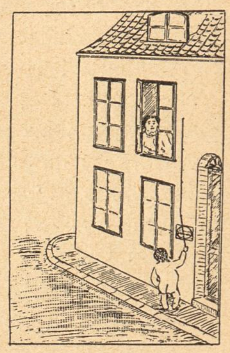

Manden (til Jordemoderen): — Fru Hansen! Fru Hansen! Nu er det galt; nu maa De komme. Men skynd Dem — og husk, det skal være en Dreng!

H. O. — Deres Tegning gengiver vi ovenover. Men det er rigtignok en meget lille Mand, De har afbildet. Ham maa hans Kone da sagtens kunne have i Lommen.

Naar vi har sat ham i Bladet, er det for at forhindre en Gentagelse af det Nervechok, som De paastaar, at Deres skuffede Forventninger forrige Gang medførte, og fordi Billedet naar alle »Omstændigheder« tages i Betragtninger, forekommer os ganske »interessant«.

Xanrof — Vi har overbragt Deres Hilsen og Komplimenter til Hr. Storm-Petersen, men vi tror oprigtig talt ikke, han har haft godt af dem. Han, der tidligere undselig og menneskesky listede sig ind paa Redaktionen ved Hjælp af falske Nøgler, naar de andre Medlemmer var gaaet, og i den mørke Nat ved det flakkende Skær fra et lille Stearinlys nedridsede sine sære og ejendommelige Tegninger, har ganske skiftet Væsen. Hans Beskedenhed er afløst af en Optræden, for hvilken vi savner Ord og som allerede har tvunget det gamle tro Kontorbud, der er graanet i vor Tjeneste, til at tage sin Afsked, fordi hans Øre ikke taalte at høre de uhøviske og bespottende Ord, der udgik af Hr. Storm Petersens Mund. For Øjeblikket er det Hr. Storm Petersen, der spiller — eller forsøger paa at spille — Herre i Huset. Han indfinder sig undertiden til Redaktionsmøderne og forhaaner alt, hvad der er Medlemmerne helligt og dyrebart, paa en Maade, som driver Skamrødmen op i Alfred Schmidts blege Kinder, og som en Dag vil drive os til Fortvivlelsens Selvhjælp. Nu er han advaret.

NB. Indsendte Bidrag, saavel Tegninger som Tekster, opbevares ikke og tilbagesendes kun, naar Porto vedlægges.

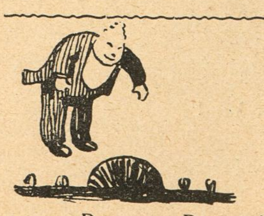

J. C. Christensen

Paa Nørregade gi'r »Den store Afdøde«
vistnok nogle Aftner en rigelig Afgrøde.
Men Fredericiagades Aktører er drevne.
de skovler sig Bifald paa »Den lille Nulevende«.

De unge Dramatikeres Scene

Paa Ungdom og Friskhed det tyder ej just,
at no'et af det første, de faar, det er »Rust«.

Charles Christian Pedersen

Familiestykke i to Afdelinger

I

— Hva' siger du, Olsen, gamle Dreng, du maa jo have stødt Hovedet paa Buffet'en, da du hentede den sidste Flaske. Vil du indbilde mig, at jeg har faaet otte Sjusser! Gu' har jeg ej. Jeg har allerhøjst faaet syv.

Sikke væmmelig, du ser ud af Øjnene, Olsen! Det er din forbryderiske Sjæl, der afspejler sig i dem. Ja, det er rigtigt; knib dem bare sammen! Saa ser de ikke, hvad det er, din Haand foretager sig. Det er jo falsk Regnskabsføring, svigagtig hedder det i Straffeloven, Olsen, er du med paa den! Otte Sjusser, du maa jo være varm! Men det er lige meget, gamle Fyr, der skal ikke blive Fjendskab mellem os for det. For naar jeg er ude at more mig, saa er det det samme, hvad det koster. Tror du, jeg skal staa nogen til Regnskab for det. Hvad siger du! Siger du ikke noget? Ja, men du ser ud, som om du mente det, Olsen. Hvem Fa'en skulde det være! Tror du maaske, jeg skal staa min Kone til Regnskab. Er du tosset, Olsen. Bilder du dig ind, at jeg skal spørge nogen, hvad jeg maa nyde! Ved du af, at der er noget, som hedder Menneskets fri Vilje. Det er Viljen til selv at bestemme, hvad man vil have, baade vaadt og tørt, Olsen. Har jeg faaet otte Sjusser, *bon!* Saa har jeg faaet otte Sjusser og saa rager det vel ikke dig. Tror du ikke, jeg har Penge til at betale dem med og meget mere end det, Olsen. Naar Charles Christian Pedersen har Lyst til at være *Vivør,* Olsen, saa er han Vivør, og saa er der ikke noget at stille op mod det. Værs'go og tag en Krone til dig selv, Olsen; du skal jo ogsaa leve.

Og lad os saa komme hjem til os selv, Olsen. Madammen længes efter mig. Det er vel ikke saa underligt med den Mand, hun har. Og lidt Kælenskab bliver der jo altid siddende i Kvinderne, selv om de har været gift nogle Aar, Olsen. Men myg er hun, Olsen, morderlig myg. Saadan skal Kvinden være, skal jeg betro dig. Ellers blir der ingen reel Lykke i Ægteskabet. Naa Godnat, gamle Støder og hils Kæresten.

❃

II

— Ja, det var virkelig morsomt, at du fik den Idé, Ludovika, selv at ville se min lille Stamknejpe. Ak nej, her gaar det saamæn uhyre borgerligt til, ikke sandt, Hr. Olsen. Ja, De kender jo mine Vaner og véd, at de er meget beskedne. Pengene sidder saamæn ikke saa løse i vore Dage.

Hvad siger De, om jeg ønsker flere Kager! Ja, jeg véd ikke, om Vilhelm . . . naa, næ naturligvis, Ludovika, naar du ikke mener, at Drengen har godt af det, og det er jo heller ikke Meningen, at han skal spise, til han revner. Jo, saa var det altsaa kun én fem Øres Kage og to Kaffe. Hvor meget siger De? Femogfyrretyve Øre. Værsgo', jeg lagde halvtres. Ja, Tak, det slaar lige til! Nej, der er saamæn ikke noget fornøjeligere end saadan en lille Familieudflugt. Hvad siger du, Ludovika? Synes du, jeg er saa veltalende! Virkelig! Saa maa det skam være din Nærværelse, der gør mig veltalende, for ellers er jeg da meget indesluttet, naar jeg er ude. Farvel, Hr. Olsen. Nej, ikke noget at takke for. En Arbejder er sin Løn værd. Ja, kom saa, lille Vilhelm. Skal du have Lov at gaa med Fa'r i Haanden!

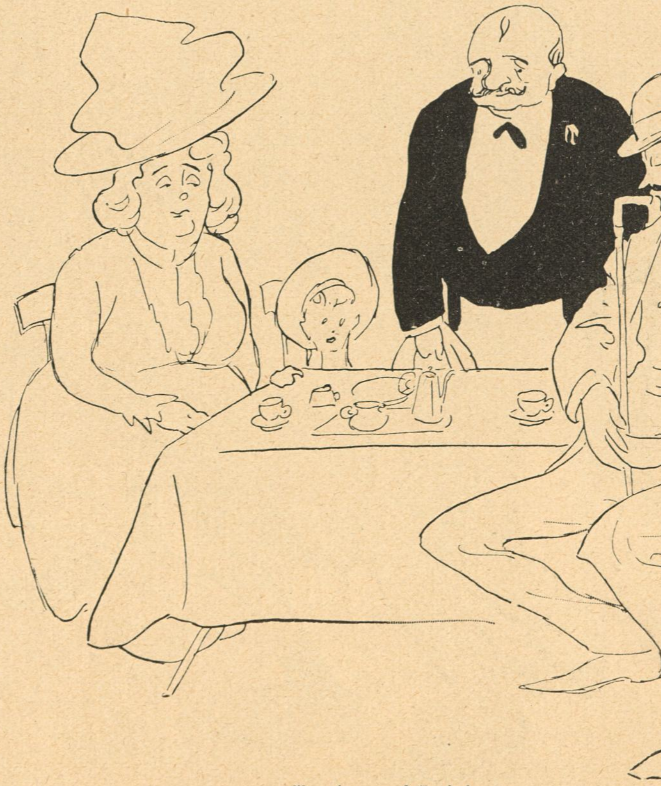

Tegninger af Carl Jensen

En ny Holger Danske

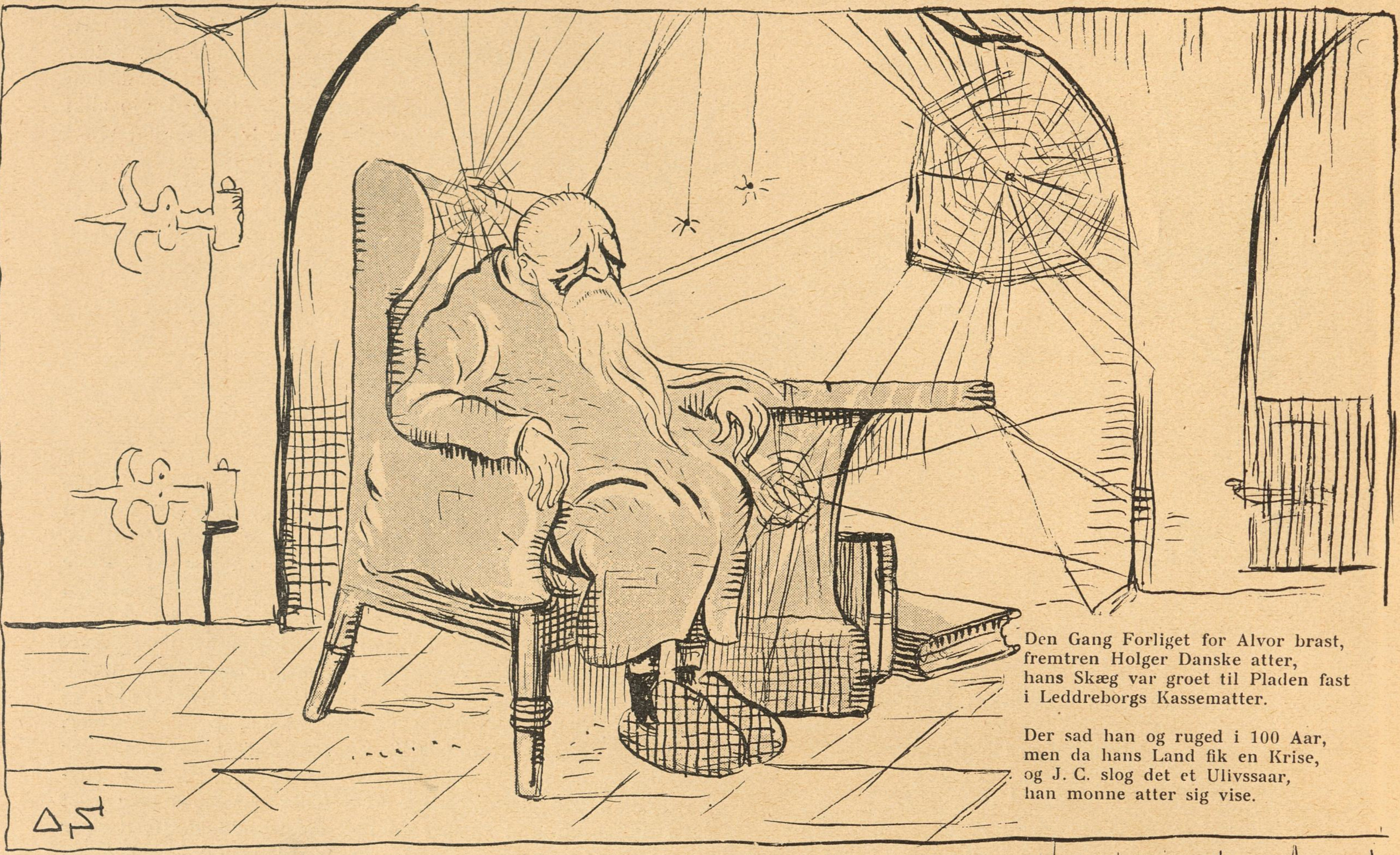

Den Gang Forliget for Alvor brast,
fremtren Holger Danske atter,
hans Skæg var groet til Pladen fast
i Leddreborgs Kassematter.

Der sad han og ruged i 100 Aar,
men da hans Land fik en Krise,
og J. C. slog det et Ulivssaar,
han monne atter sig vise.

De rustne Hængsler fra Døren blev slaaet,
og op i Kæmpen man hanker:
»I, Holger Danske, fra Drøm til Daad,
hiv op i de gamle Skanker«.

Ja, gamle Holger er ikke død,
med Kraft han vender tilbage,
han er den fuldtro Hjælper i Nød
i Danmarks sorgtunge Dage.

Celéstin.

Af Grev Holsteins Saga

Billeder fra en svunden Tid

Da Grev Holstein i 70erne og 80erne var Folketingsmand, fandtes han som en stadig Gæst i det daværende Vittighedsblad Punsch.
Det vil sikkert more Klods-Hans' Læsere at se nogle Prøver af Tegninger og Tekst fra en svunden Tid.

Mennskefortærende

Deri har Drømmeren Ret at ei
Hr. Greven kan rigtig fordøje Hr. Nellemann.
Den Menneskeret er meget for seig
for en Menneskeæder som ogsaa er Sprællemand.

Punsch, 20/3 1884

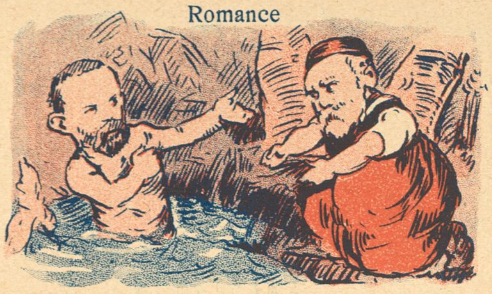

Romance

Hin Ledre sig op af Vandet skød
beklædt af Tang.
Hans Øje var kærligt, hans Tale var sød
som Zahles Sang.
O, vogt Dig, min Ven, for den slemme Holstein.

Punsch, 17/4 1879

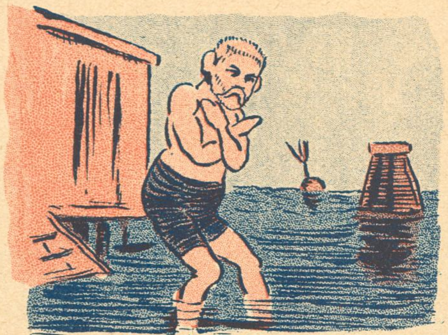

Sørgeligt men sandt

Hr. Greven og hans ny Taktik
i Vandet atter grundig gik.
Og det var mare inte rent Vand.
En Smørlov han dog bjerget fik
— men det var mare inte »rent Land«.

Punsch, 5/4 1888

Den døde Fægter

Grev Holstein lagde ned sit Sværd
med Dødningsmil samt Lavrbærkransen.
Nu er han gaaet bag af Dansen
og endt er Heltens Herrefærd.

Punsch, 3/7 1890

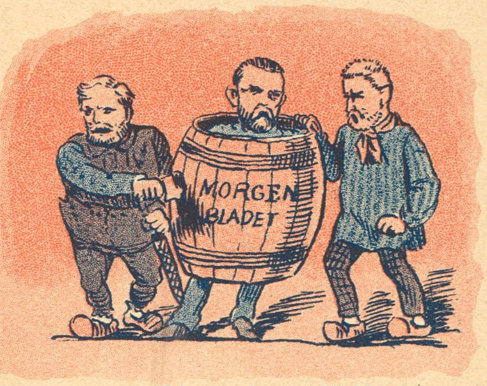

— — — — thi som i spanske Kappe
den ædle Herremand blandt Bønderne sig saa . . .
Dog lod han denne Tort sig ei til Hjertet gaa.

Punsch, 13/6 1878

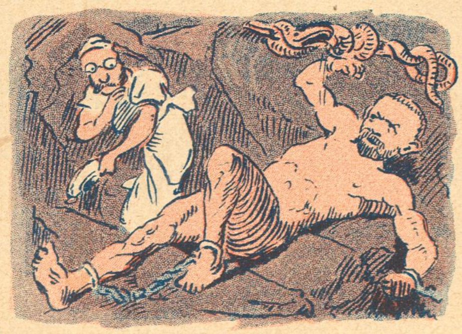

Holstein

Ledre-Greve med Dit Loke-Smil
Berg-Thor, Thor-Berg slaar Dig flad med Hamren.
Hørup skyder Palnatokepil
gennem Dig og ændser ei Din Jamren.

Punsch, 27/3 1879

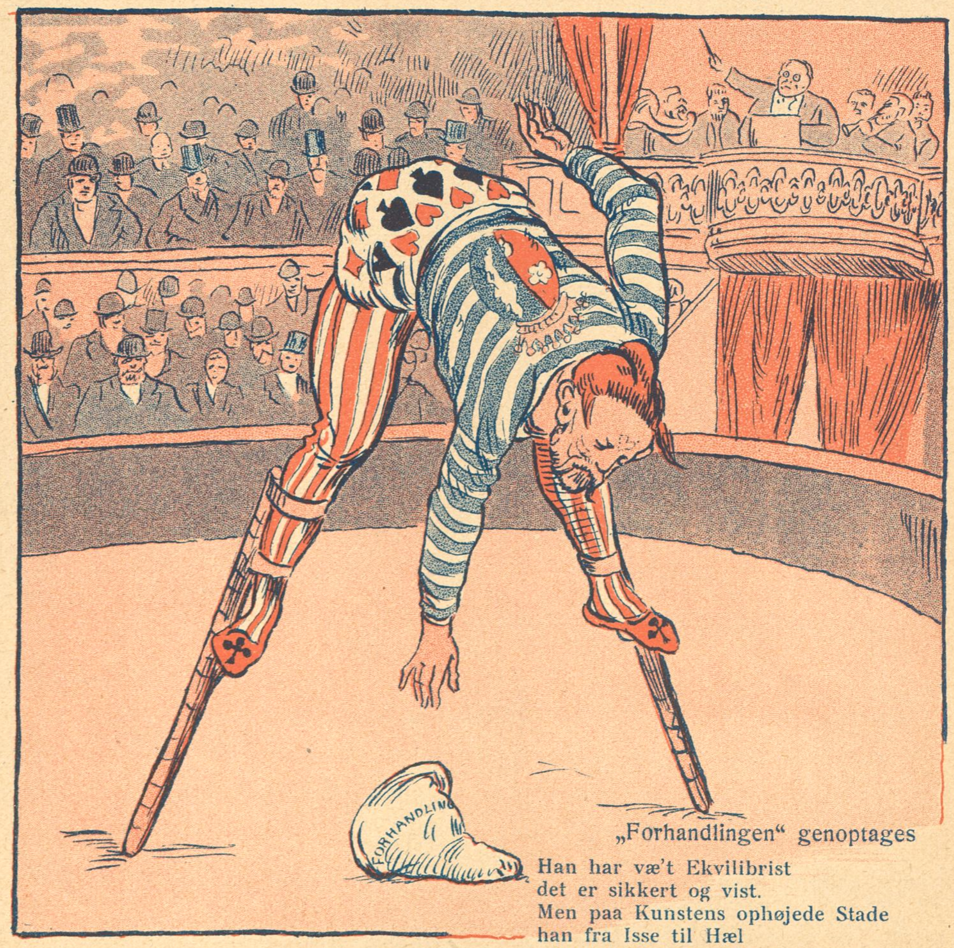

„Forhandlingen" genoptages

Han har væ't Ekvilibrist
det er sikkert og vist.
Men paa Kunstens ophøjede Stade
han fra Isse til Hæl
overgaar her sig selv.
Det er heller ikke nogen Assens Plade.

Punsch, 17/2 1887

Hvad en Paraply kan bruges til!

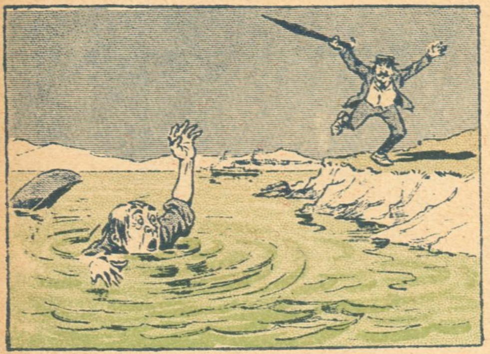

— Til Hjælp!

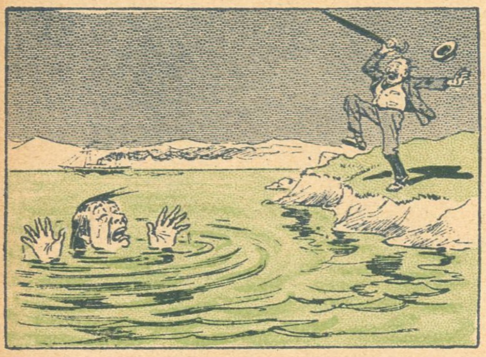

— Nu kommer jeg.

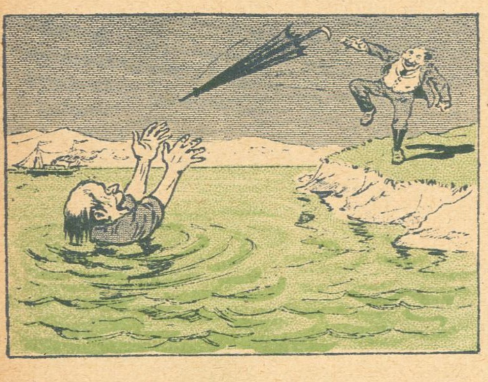

— Her har De, hvad De behøver!

— For fulde Sejl.

PUCK, New York

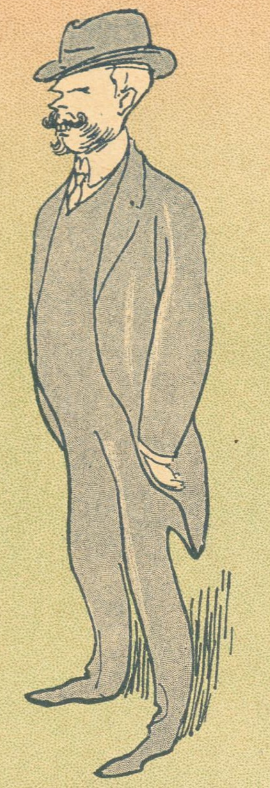

Fr. Hansen »Jyllandsposten«

Fr. Gjerlev
»Aarhus Amtstidende«

Axel Mei

Louis Andersen

H. C. Welling Nielsen Red. af
»Udstillingens officielle Dagblad«

Eiby Ernst
»Demokraten«

Aarhus Journalister

Hvert Menneske, som lider af udpræget Søvnløshed, er absolut egnet til at være Journalist; thi en Journalist skal altid være vaagen. Til Gengæld maa han aldrig være beruset og skal dog helst have noget i Hovedet; han skal være saa lille, at han kan smyge sig ind alle Vegne, og saa stor, at han ikke lader sig se over Hovedet; han skal kunne *høre,* hvad der er Sandhed, og *skrive,* hvad der er Løgn . . . i det Hele taget stilles der tusinde Fordringer til ham (de fleste er dog om et lille Afdrag paa Gælden).

Man kan dele Journalisterne i tre Klasser: de dovne, de modige og de dumdristige.

De *dovne* er de
bor gratis paa de
mad. Til denne K
ind« paa Ansigtet

De *modige* —
der fylder deres

Tegninger af Carl Jensen

er »Jysk Morgenblad«

I. Dreyer
»Aarhus Stiftstidende«

Emil Andersen
»Aarhus Stiftstidende«

Johs. Petersen »Demokraten«

Red. Bertel Jensen
»Aarhus Amtstidende«

m, der altid rejser gratis i Udlandet, fineste Hoteller og lever af Kongres- lasse hører ogsaa de lokale, der »går og skriver med Petit.

ogsaa kaldet Interviewere — er dem, Blad med Løgn den ene Dag, for at dementere Løgnen den næste, hvis de ikke vil have paa Snuden den tredje. Saadanne har høj Gage og er ulykkesforsikrede paa Bladets Regning.

Den tredje Klasse er de *dumdristige*. De kan gøre en Myg til en Elefant, og en Fiasco til en Succes. De findes fortrinsvis, hvor der er Landsudstilling.

Hvordan lille Peter faar Æblerne rystet ned

PÊLE MÊLE

— Du Stoffer, ved Du hvordan jeg tjente Syle paa Parébillarderne.
— Nej.
— Jeg stillede mig op og raabte: Snyderi! Stjernen trækker! Saa fik jeg 6 Cigarer for at holde Kæft og 2 Kroner for at gaa!

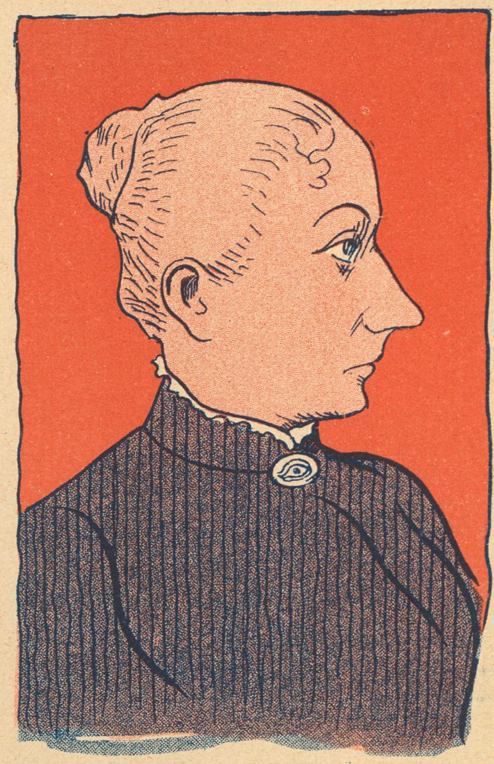

Lægekunstens Heroer XXVIII

Fru ESTRID HEIN

Fru Hein er et slaaende Bevis paa, hvor nødvendig Justitsraad Elvius og hans genealogiske Institut er for vort Samfund. Fruens Fader hed Hansen, hans Broder selvfølgelig Grut, og fra denne har Fru Hein arvet sin Interesse for at kigge dybt i andre Folks Øjne. Denne Svaghed har bl. a. ført til, at Fruen blev gift med Ingeniør Heinholst, dog kun med den første Stavelse. Den anden er nemlig gift med Fru Møller og hedder i Privatlivet Møller-Holst.

Saavidt Familieskabet, som nok kan behøve en Justitsraads ordnende Haand. I enhver anden Henseende klarer Fru Estrid Hein sig særdeles godt alene, kun lykkedes det ikke en Gang denne dygtige Øjenlæge at aabne Albertis Øjne for Hensigtsmæssigheden af Grønnegadeteatret i hendes Mands Ejendom, hvilket viser, at det rummer en vis Fare at være Specialist. Havde hun taget Hr. Alberti nøjere i Øjesyn, vilde hun nok have opdaget Ræven bag hans Øre, og saa havde smaa 5000 Kroner jo forandret meget.

Fru Hein bor paa Gammeltorv og har gratis Elevator (System Heinholst).

Kik

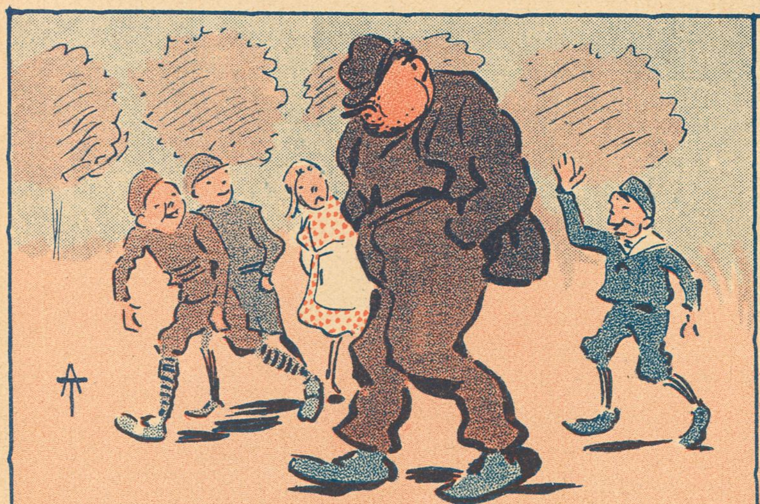

— Jh, Du balstyrendes, hwo æ ded længe sien je har smavt Spiritus for nylig:

Den Skaldede: — Du gode Gud, hvor Kvinderne er lunefulde. For ti Aar siden var det dem en ren Passion at stryge mig gennem Haaret. Nu gør de det aldrig!

Tegninger af Axel Thiess.

Turisten i Thisted

Ferierende Seminarist (læser paa et Skilt: Niels Lyhne, Sagfører): — Ih se! der bor jo Niels Lyhne! (til en lille Pige): Bor Marie Grubbe ogsaa i denne Gade?

*

Latham brast i Graad, da Blériot var fløjet over Kanalen. Vores egen Ellehammer var heller ikke glad. Det skal have været en hel Ellejammer at se ham.

General Lütken gaar

Blandt Mennesker findes der flere
(og fordum man ogsaa dem fandt jo!),
der hellere vil kommandere
end selv at staa under Kommando.

Fra den gamle Vinstue

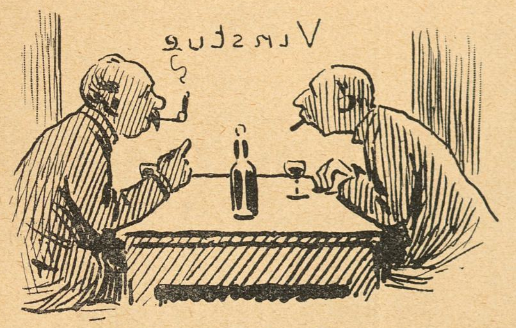

Bagsværd: — Hvad tror du, Sofussen, det er for nogle gamle Vikinger, de har fundet oppe paa Island?

Sofussen: — Det er jo ikke godt at vide, Bagsværd, førend jeg har været oppe og set, om der er nogle ristede Runer, der giver Oplysning derom.

Bagsværd: — Var det noget, de spiste, Sofussen?

Sofussen: — Du er ikke med paa den oldenborgske Mytologi, Bagsværd, ellers vilde du ikke spørge saadan. Nej, ser du, Runer, det var noget, de huggede rundt omkring.

Bagsværd: — Sikke nogle Tyveknægte, Sofussen!

Sofussen: — Du lod mig ikke tale ud, Bagsværd. Det var i Sten, de huggede dem. Har du aldrig hørt Tale om den store Digter Runeberg?

Bagsværd: — Nej, ikke et Suk, Sofussen.

Sofussen: — Det kan nu ikke nytte at nægte det, Bagsværd; din Sjæl bevæger sig ikke i nogen højere Sværte. Saa aner du vel heller ikke, hvad Sagaerne og den ældre Edderkop er?

Bagsværd: — Du kan selv være en ældre Edderkop, Sofussen.

Sofussen: — Det er af dem, vi lærer om de gamle Kæmpeliv i Norden, naar Drageren bar Høvdingen og hans Mænd til fjærne Lande.

Bagsværd: — Det maa have været en stærk Drager, Sofussen.

Sofussen: — Hold Mund, Bagsværd! — og naar Vikingen drog i Lediggangen med Sværd og Skjolder.

Bagsværd: — Tog de dem ikke ogsaa nogle høje Bægere, Sofussen?

Sofussen: — Jo, du kan stole paa det, Bagsværd! Naar de vendte hjem igen, saa kom Hustruerne jo med Hornene til deres Mænd, og saa drak de Mjød og smed Benene i Hovedet paa hinanden.

Bagsværd: — Saa har de sgu sparket godt op, Sofussen.

Sofussen: — Det var naturligvis ikke deres egne Ben, Bagsværd, men Karbonadebenene, og bagefter aflagde de Løfter ved det saakaldte brave Bæger, og naar de saa vaagnede om Morgenen, saa var den jo ikke saa god, Bagsværd.

Bagsværd: — Nej, det har du Ret i, Sofussen. Det kan vi to tale med om.

Sofussen: — Men se, Løftet maatte de jo holde, for det var svoret baade ved Thor og Odin og de andre Asener, og saadan gik det baade ham, denne hersens Svend Tvebak og Harald Hultand og hvad det nu var, de hed allesammen, — ja, det er sgu morderlig interessant at høre Tale om, Bagsværd, men man sidder ligefrem og bliver hel tør i Halsen af at tænke paa al den gode Spiritus, de konserverede; — Kyper, 10 Glas til, og det lidt villigt, af den sædvanlige Flaske!

Den gamle Ballade

Der var en Greve i Lejre,
som nærmed' sig sin Grav,
hans Skæbnemø, hin fejre,
ham forinden et Guldhorn gav.

Fyldt var det Klenodie blevet
fra Slægt til Slægt med Blod.
»Vort Forsvar« stod der skrevet
med Runer paa dets Fod.

»Det vil jeg ikke have
at vogte paa til min Død!« —
Han kasted' den hellige Gave
i Havets mørke Skød.

— — —

Dybt ned i Fremtidshavet
vi blank det synke sér,
Vort Forsvar er begravet,
vi sér det aldrig mer.

Tegning af Randa

— Boer du paa Landet, Petersen?

— Ja, men jeg maa s'gu tage ind to Gange om Dagen.

— Herregud, har du faaet saadan en daarlig Fordøjelse?

Nørresundby, Hotel Royal.
Nyt, 1ste Kl. Hotel. * * * * * * * H. H. Carstens.

SAGFØRERE.

Aarhus. **Chr. Birch.**
Overretssagfører. Søndergade 11. Tlf. 1764.

Aarhus.
Sagførerfirmaet Christensen & Jensen, Frederiksgade Nr. 1, Telefon 241. Incasso. — Søsager.

Assens. **C. Birkholm-Christensen.**
Handelsincassationer. - Hurtig Afregning.

Nykjøbing Mors. **Birger Hoff.**
Sagfører, cand. juris. Incassoforretning. Hurt. Afregn. Forespørgsler besv. gratis.

Odense. **C. F. Simonsen.**
Energ. Incasso overalt i Provinserne. Prompte Besørgelse. - Personlig Ledelse.

Randers. Sagfører **Marius Christensen.**
Incassationsforretning for Jylland. Øjeblikkl. Afregning. Omg. Ekspedition.

Skive. **Bøttern.**
Sagfører. Incasso overalt i Jylland. — Hurtig Ekspedition og Afregning. —

Thisted. **A. Gade.**
Sagfører. Handelsincasso.

HOTELLER.

Aalsgaard. **Aalsgaard Badehotel.**
pr. Aalsgaard St., 1½ Times Rejse fra Kbhvn. Smukkeste Beliggenhed og Sandstrand. Værelser med Pension fra 4 Kr., uden P. fra 1½ Kr. Al Komfort. 12 Billeder Aalsgaard og Omegn gratis. Postadr. Hellebæk. Tlf. Helleb. 22.

BÆKKELUND.
Sommer-Etablissement pr. Bækkelund St.
Jyllands smukkeste og historiske Egn. Anbefaler sig til Foreningers Udflugter. Bestillinger paa større og mindre Selskaber modtages. Pensionspris 3,50 Kr. pr. Dag efter længere Tids Forløb gives Moderation. Telefon 178 a Viborg. Baade og Bade forefindes i Hald Sø.

Jydsk Telefon Nr. 6 **Statstelefon Nr. 23.**
Hoffmanns Hotel,
Frederikshavn.
Byens første Hotel. Omnibus ved Toge og Dampskibes Ankomst.
Telegr.-Adr.: Hoffmanns. Erik Balle, Indehaver.

Frederikshavn. **Central-Hotellet.**
Tel. 136. Nærm. Hotel v. Baneg. Elekt. Lys. 1. Kl. Køkken. Lagrede Vine. *Georg Christensen.*

Frederiksværk. **Hotel Arresø** (forh. Centralhotellet).
Byens største Hotel med Theater og Have. Pension 3½ à 4 Kr. Foreninger modtages.

Hjørring. **„Hotel Skandinavien“**
Byens første og største Hotel. *J. A. Jensen.*

Løgstør. **Hotel du Nord.**
Byens ældste, største og bedste Hotel. W.C. *Edv. Jensen.*

Næstved. **Hotel Bellevue.**
2 Minutter fra Banegaarden. 1ste Kl. Værelser. Kr. 1.00—1,50. Prøveværelse. Tlf. 227. *J. C. Jørgensen.*

Odense. **Hotel St. Knud.**
1. Klasse. Vestergade 64. Telefon 84 og 1441. *Carl Schmidt.*

Odense. **Missionshotellet „Ansgar“**
Eneværelser fra 1—2 Kr. indkl. elektr. Lys. Ingen Drikkepenge. Karl ved Togene.

Odense. **Brockmanns Hotel**
har Byens største Prøveværelser. Telefon paa Værelserne, elektr. Lys, Centralvarme, W. C. Statstelefon Nr. 70.

Roskilde. **Jernbanehotellet.**
Vis à vis Banegaarden. Godt Køkken. Moderate Priser. Elektrisk Lys, W. C. *R. Hansen.*

Skive. **Skyttes Hotel.**
Nærmest Banegaarden. W. C. elektr. Lys. Værelser fra Kr. 1,50.

Taarbæk **Badehotel.**
Tlf. Bellevue 63. Store Værelser med Balkon og fuld Pension fra Kr. 4.50. *H. Wittmack.*

Viborg. **Jernbane Hotel.**
Værelser Kr. 1,25 á 1,50. *P. Sejersen.*

1. Kl. Barbér & Frisørsalon
Købmagergade 25, 1. Sal.
I. Loldrup.

Indreg. Varemærke.

Hamlet,
Kjøbenhavns Cyclefabrik.
Fabriksudsalg
Kjøbmagergade 64,
Hj. af Kultorvet.

Grand Hotel
ODENSE.
Største og fineste Hotel paa Fyn.
Elektrisk Lys og W. C.
Telefon paa Værelserne.
James Perrot.

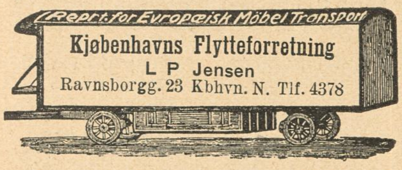

Indpakning og Forsending overalt i Ind- og Udl. med Garanti.
Største Vogne. *Billige Priser.*

Nordisk Patentbureau.
Patenter udtages billigst og sælges.
Hans Pedersen.
Kbhvn. Rosengaarden 12. Tlf. 9724.

Friske Taffeldruer
ankommer sikkert og i god Stand, uden Affald. De modtages i Paris i store Kasser pr. Eksprestog, velassorterede, og ompakkes omhyggelig i Kasser. Postpakker, 5 Kilo, 5 Francs, 10 Kilo 10 Fc. 50, mod forud Indsendelse af Beløbet til **BOUGETTE, Rue d'Amsterdam 29, Paris** (8me). Gode Vine paa Forlangende.

Annoncer til Klods-Hans fra Udlandet.

For **Tyskland, Østrig-Ungarn** og **Schweitz's** Vedkommende modtages alene Annoncer gennem **Rudolf Mosses Annonceekspedition i Berlin** og dette Bureaus Filialer i **Breslau, Chemnitz, Køln a. Rh., Dresden, Frankfurt a/M., Halle a/S., Hamburg, Hannover, Leipzig, Magdeburg, Mannheim, München, Nürnberg, Prag, Stuttgart, Wien, Zürich.** Annonceprisen er 60 Pf. pr 50 m/m bred Nonp. Linie (Rudolf Mosses Normal-Liniemaal Nr. 3).

Københavnernes billige Fornøjelser

Illustreret af R. Storm-Petersen

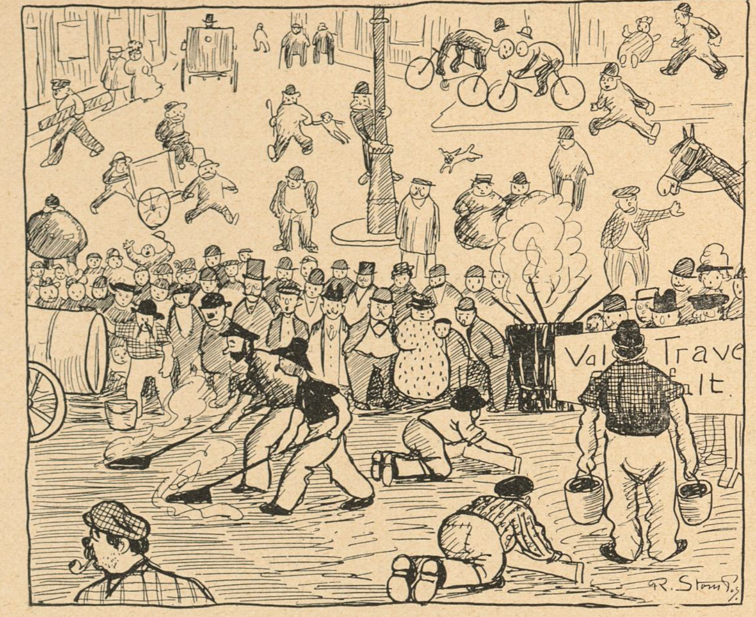

Kommunen fortjener Tak, fordi den ikke skyer selv nok saa store Ofre, naar det gælder om at glæde de forlystelsessyge Københavnere. I Aar har Kommunen strengt sig særlig an. Den har ladet og lader forresten den Dag i Dag en Mængde Gader asfaltere til Glæde for det store Publikum, som i Skarevis samler sig, hvor Asfalteringen foregaar.

Men det er ogsaa en stor og udsøgt Fornøjelse at betragte Asfalteringsarbejdet. Der er meget at se og høre paa, og saa er Luften i Nærheden af de glødende Tromler saa behagelig at indaande, saa man skulde tro, man var paa Landet og tog Solbad. Navnlig det sidste spiller en Rolle i en kold Sommer.

Men hvorfor sørger Kommunen ikke for, at der bliver stillet nogle Bænke op paa Fortovet i de Gader, hvor der asfalteres? Bænke, som Folk kan hvile deres Ender paa. Asfalteringspublikummet bestaar af Herrer og Damer i alle Aldre, og for de Ældres Skyld burde der virkelig være nogle Bænke. De kunde jo f. Eks. være transportable, saaledes at Asfaltbetragterne kunde bære dem fra den ene Gade til den anden.

Vi henstiller til rette vedkommende, at dette dybtfølte Savn afhjælpes.

Københavner

Den humoristiske Peterman

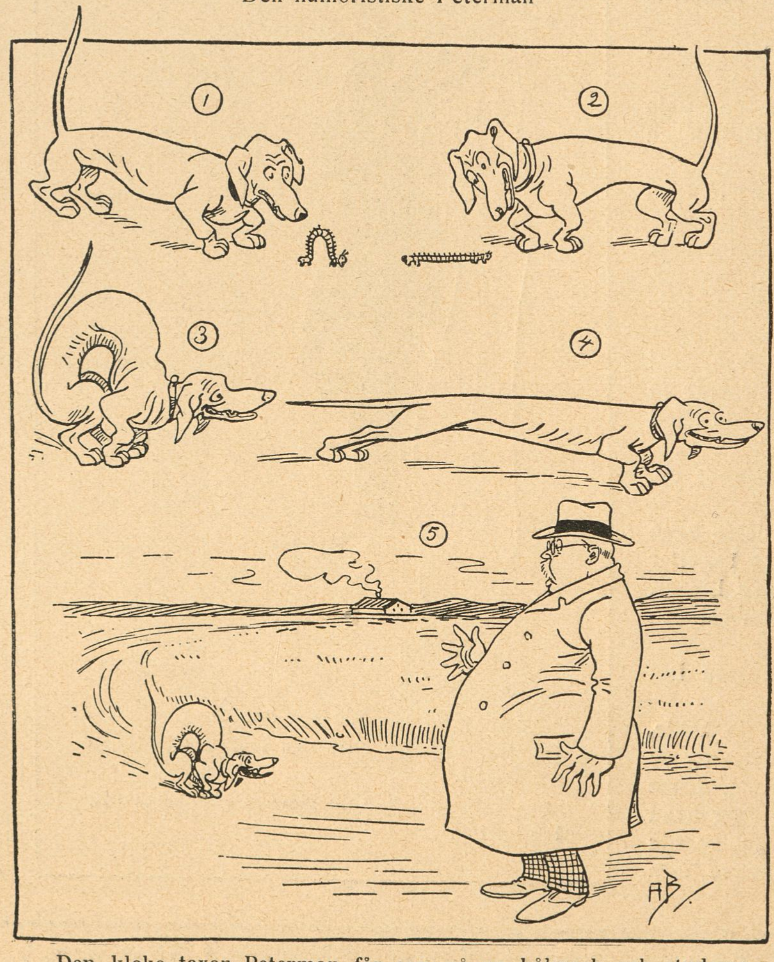

Den kloke taxen Peterman får syn på en kålmask ock studerar dess sätt att gå, hvarefter han genast är får dig att pröfva metoden.

KASPER

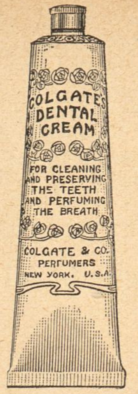

Colgate's
Cashmere
Bouquet
Sæbe,
Parfume og
Pudder,
Barbérsæbe i
Nikkel-Daaser.
Tandpasta i Tuber.

MÆRKE:
KOKKEPIGE
Vega Palmin
MÆRKE:
SOLSIKKE
Garanteret reneste, bedste og mest økonomiske Plantefedt til al Husholdningsbrug.

LANDSUDSTILLINGEN
AARHUS

Leverandør til Hs. Maj. Kongens Hof.

Af
Trewoga
Cigaretten

Silke-Cravates. * Største Udvalg. Bedste Kvaliteter. * **Silkehuset.** * Bedste Kvaliteter. Største Udvalg. * Silke-Paraplyer.

Vibe-Hastrups Læder-Creme gjør Fodtøjet blankt og bevarer Læderet.

Haarets, Hudens og Tændernes Pleje.

Alt hvad der eksisterer af
virkelig gode Specialiteter
faas i
Parfumerie Breinings Udsalg,
Østergade 26 (City). — Frederiksberggade 40 (Bristol).
Gl. Kongevej 145. — Strandvej 175.
Aalborg. Aarhus. Odense.

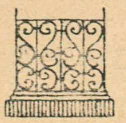

Have- og Gravgelændere,
saavel af smedet Jærn som af Jærntraad, leveres fra 4 Kr. pr. løbende Alen, samt elegante og billige Jærnporte. Illustreret Priskurant tilsendes. Ordres til Provinserne ekspederes. Mange Anbefalinger foreligger.
Telefon 2790.
H. Fiedler, H. C. Ørstedsvej 30.

A. C. Gaméls patentbrændte Java-Caffe.

Kun ægte Java-Caffe af fineste Kvalitet.
Friskbrændt og malet hele Dagen.
Etableret 1805. **Udsalg: 27, Østergade.** Etableret 1805.

Det originale Maltet Brød fra Schulstad & Ludvigsen kendes paa at det altid bærer dette Mærke

Den nye Brødskærer „Fix" skærer let al Slags Brød i glatte Skiver. Faaes hos alle Jsenkræmmere. Patent Ludvigsen

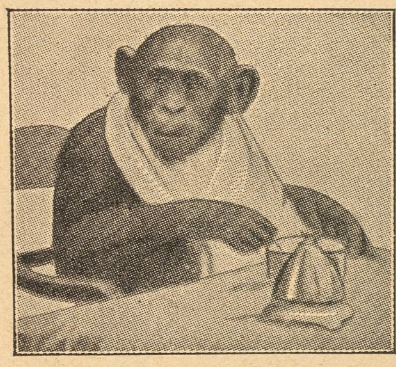

Chimpansen Grethe spiser til Middag Kl. 3 i Zoologisk Have.

Aarsleffs Esprit de Valdemar
anbefales som den mest forfriskende Parfume.

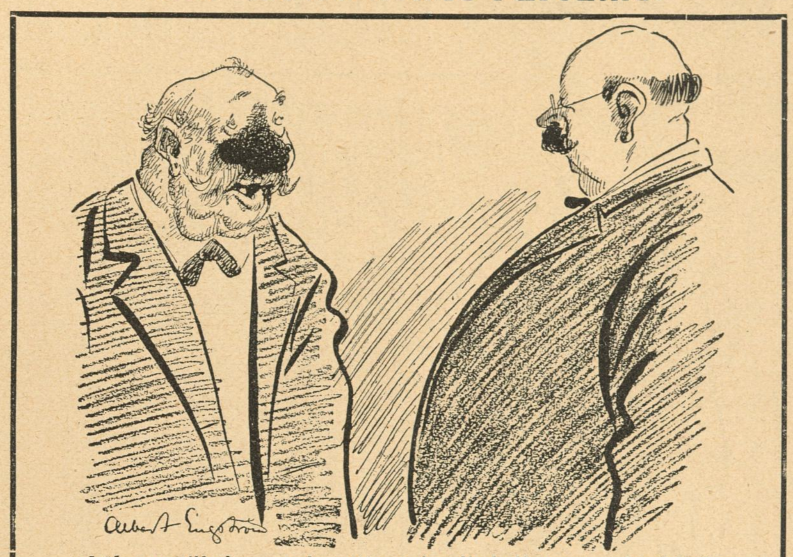

Läkaren till den gamle rutinerade alkoholisten: — Ja, här fins bara ett medel — — —
Alkolisten (afbrydende): — Ja, då vet ja, men finns då inget annat?
FORGÄT ME EJ

Det er livsfarligt

at køre paa Cycle, naar Cyclen ikke er forsynet med Jeppesens Forgaffelsikring. Den koster 5 Kr. og paasættes i Løbet af et Kvartér. Faas hos alle Cyclehandlere og hos Fabrikanten, Østerbrogade 36.

Bonas Margarine drøj velsmagende

LIVSFORSIKRINGSSELSKABET **DAN** A/S
Statsanerkendt.
Særlig billige Præmier.
Nørrevoldgade 13—15. København K. — Telefon 6512.

Photos, Kunstnerstudier, 350 Miniatur, 30 Visit, 1 Cabinet for 1 Kr. (Frimærker). O. Schladitz & Co., Berlin W. 57, Kd.

F. A. Thiele Købmagergade 5.

GLOBUS JUVEL Spise-Chokolade

Circus A. Ciniselli.

Hver Aften Kl. 8 pr. stor brillant Forestilling med stadigt vekslende Program. Optræden af alle første Rangs Attraktioner. Hver Søndag Kl. 4 Familieforestilling, hvortil Voksne og Børn betaler **halve Priser** til alle Pladser.

Alm. d. Vare- og Industrilotteris

6. Trækning finder Sted d. 7. September
og følgende 10 Søgnedage.
Fornyelsen maa ske senest d. 4. September.
De ufornyede Lodder sælges d. 6. September.

Stempler Signeter Clichéer Mærkeplader Poul Bøttcher, Aalborg

Bogsamlinger samt enkelte Værker og Bøger købes til antagelige Priser.
M. P. Madsen, Nørregade 4, 1. S., fra 9—6. Skolebøger købes ikke.

Ældste danske Produkt

ALFRED BENZON AB MALTEXTRAKT

uovertruffet det bedste.

Det eneste hygiejnisk fuldkomne, i Anlæg og Drift billigste
VARMEANLÆG FOR VILLAER
er det forbedrede amerikanske Central-Friskluft-Opvarmning.
Installeres i enhver — ogsaa ældre — Villa. Forlang Prospekt.
K. Thomsen. Vester Voldgade 2. København B.

Har De Tandpine
brug **Chr. V. Mendes** berømte
DENTIN
som hurtigt stiller de heftigste Smerter.
Faas i Glas à 45 Øre.
9, Kronprinsessg. ov Materialh. 9.
København K. Telefon 8418.
Forlang udtrykkelig
„**Chr. V. Mendes Dentin**

Dir. A. CARLSEN, Jng. Kapt.
A/S DANSK PATENT KONTOR
KJØBENHAVN, B. Ø 5570
Jærnbanegade 6.

Wilsons Gummivarelager
Gothersgade 12. København.
Alle Sygeplejeartikler mod Efterkrav. Ill. Prisliste.

HANSONS STEMPELFABRIK NY ØSTERGADE 2
TF. 354 MÆRKEPLADER
Signeter, Dørplader, Haandtrykkerier, Brændejern, Numeratører, Perforérer

Hobro Maltekstrakt

* *Fonnesbech's The. Østergade 10. Telefon 252.* * *Fonnesbech's The. Østergade 10. Telefon 252.* *

Intet til Haarets Pleje kan sammenlignes med **Gothenborgs Is-Vand,** renser, styrker og forfrisker som intet andet. Faas overalt. En gros hos: **Madsen & Wivel, Kbhvn. — Bruun & Andresen, Kbhvn.**

Intet kan sammenlignes

med Javol, Verdens fortræffeligste Haarvand, det bør bruges af enhver. Javol gør Haaret silkeblødt, smidigt og glansfuldt, styrker og forfrisker Hovedbunden og har en behagelig Duft.

Faas i alle Parfumerie-, Material- og bedre Købmandsforretninger, hos Frisørerne etc. i Flasker à Kr. 1,50 — Dobbeltflasker à Kr. 2,50 — Javol Shampooing Pulver, idealt Haarrensningsmiddel, 15 Øre pr. Pakke. Hovedoplag: *Trojel og Meyer*, Kronprinsensgade 1.

Savon aux Violettes de Parme fra **C. RAFN's Fabriker, Aalborg,** er dog den bedste af alle Sæber, skønt den kun koster **50 Øre.**

UOVERTRUFFEN TIL FREMBRINGELSE AF EN SMUK HUD KALODERMA-GELÉ & KALODERMA SÆBE.
GRAND PRIX VERDENSUDSTILLINGEN ST. LOUIS 1904.

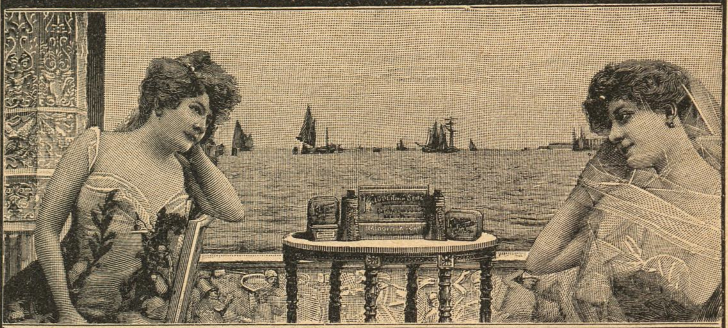

KALODERMA F. WOLFF & SOHN. KARLSRUHE.
FAAS PAA APOTEKERNE SAMT I PARFUMERI & FRISØR-FORRETNINGER.

H. Steensens 3 Stjerne-Margarine er altid den bedste

Hjælp ved Blodkongestioner.
Niemann, Hamburg, Rutschbahn 10.

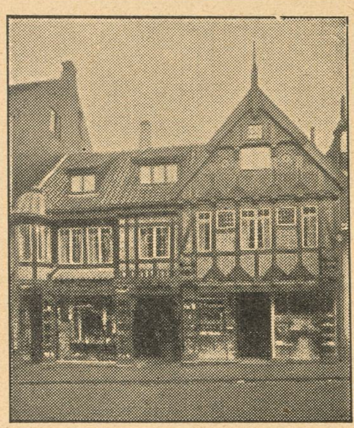

Besøg Vejle permanente **Kunstudstilling.** Entré fri. 350 Malerier af bekendte danske Kunstnere sælges billigt. Største Lager af Postkort og Souvenirs. Forretn grundl 1803 **Chr. Hansens Kunsthandel i Vejle.** Telefon Nr. 5

Flade Frokostkasser

kan rumme 8 à 10 Stk. Smørrebrød, kan med Lethed ligge i en Dokumentmappe.

Pris 1 Krone.

Bøgelund-Jensen,
Specialforretning i Køkken-Udstyr.
Helmerhus.

Brug altid **Aggerbecks** ægte Iris Sæbe 25 Øre.

Bestil hos Deres Gartner en Daase Engelsk Blomstergødning Clays Invigorator, og De vil hurtig iagttage en forbavsende Trivsel hos Deres Potteplanter. 1 Pd. 50 Ø., ½ Pd. 35 Ø. i lugtfri Blikdaaser med udførlig Brugsanvisning. Eneforhandler for Skandinavien: **L. Dæhnfeldt, Odense.**

Horsens Sejl-, Sække-, Telt- og Presenningfabrik. ⊙ Brdr. Mortensen.

Kyrkoherde Pettergren i Fårvalla är bekant för att späcka sina predikningar och andra yrkestal med utländska ord. Förra veckan afslutade han ett liktal med dessa ord: — Och så må vi då till sist, mina kära vänner, till liket säga ett hjärtligt Au revoir! STRIX

CHRISTIAN F. KEHLETS
Favorit Chocolade
pr. Pd. 1,00, 1,20, 1,40, 1,60, 1,80.
Fineste Velsmag.
Største Næringsværdi.

Carl Bang. Fiskeforretning. Gl. Strand 28. Telefon H 851.

Spis Middag
Kl. 12-2 el. Kl. 3-5. Rosengaarden 14
Tjenestepigeforeningens Fagskole. • •

Rud. Kramper & Jørgensen. **HORSENS.**

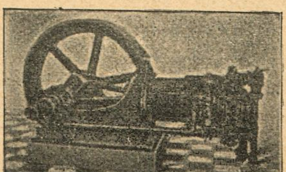

Sugegasmaskinen „Gideon"

Magasin du Nord beskæftiger i sine Fabriker i Landskronagade flere Hundrede Arbejdere og tilvirker paa Væverierne uldne Kjoletøjer, Linnedvarer, Dækketøj, hvide Varer, Møbelstoffer, Bomuldsvarer og mange andre Manufakturvarer, som med Fordel kunne fremstilles her i Landet. Ved Køb i Magasin du Nord har Publikum saaledes Fordelen af at kunne erholde Varerne fra selve Fabriken og sparer derved Mellemhandlerens Avance.

Musik-Instrumenter og Pianolaen.

PETERSEN & STEENSTRUP,
St. Kirkestræde 1.

Udstillingsbesøgende,
husk Banegaardsrestaurationen i Aarhus.
Hurtigste Servering.
Fineste Smørrebrød.
Stort Udvalg i à la carte Retter.

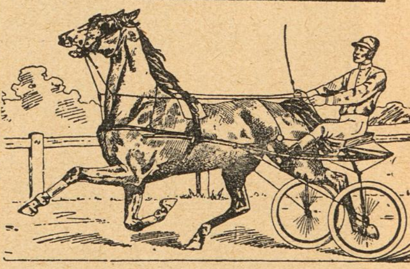

DET DANSKE TRAVSELSKAB.
Charlottenlunds Traverbane.

Efteraarsmeeting
Søndag den 29. August.
Onsdag den 1. September.
Søndag „ 5. „
Onsdag „ 8. „
Søndag „ 12. „

LEVRING & LARSEN
104. GL. KONGEVEJ 104
aut. Installatør af elektrisk Lys

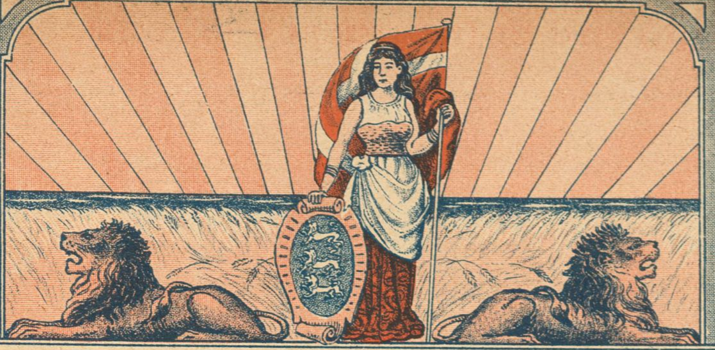

CIGAR- OG TOBAKSFABRIKEN „DANMARK",
NIELS HEMMINGSENSGADE 20 KØBENHAVN

Vort Land

PRIS: 4, 5, 6, 7 OG 8 KR. PR. 100 STYKKER
I FORTRINLIGE UDSØGTE KVALITETER
FORM- OG HAANDRULLEDE

·NATIONAL·
AKTIE-KAPITAL:
1 MILLION KR.
Agenturer i ca. 100 Provins og Stationsbyer.
HOVEDKONTOR
NØRREVOLDGADE 13-15
KØBENHAVN
Forlang Tilbud.
TEGNER
SYGE &
ULYKKESFORSIKRINGER
I ALLE
SAMFUNDSKLASSER

Flere hundrede Kroner
kan tjenes ved at modtage Bestillinger paa Stempler, Tryksager m. m. Skriv efter Prisliste.
J. Jørgensen,
Ny Rosenborg, Esbjerg.

Central Hotel,
Raadhuspladsen 16, København B. Centralvarme, Elevator, elektr. Lys og Telef. paa Værelserne. **Obs.** I Vintermaanederne stor Moderation. **Poul Møller.**

Den ægte fint parfumerede af ca. 40 Læger anbef.
Kasinol Sæbe
25 øre pr. Stk. Faas overalt
A/S N. N. Blumensaadts Fabr. Odense

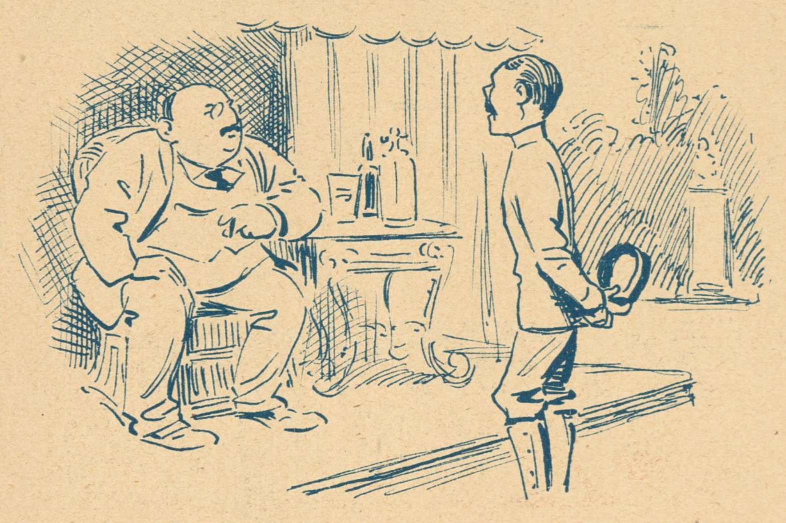

Automobilejeren: — Kan De ikke skaffe en skriftlig Anbefaling fra en tidligere Principal?
Chaufføren: — Nej, ikke før om et Par Uger . . . han ligger paa Hospitalet . . . han brækkede Benet sidst vi var ude!

Livsforsikrings-Aktieselskabet
„Gresham"
tegner alle Arter af Livsforsikring paa fordelagtigste Vilkaar.
Raadhusstræde 6. Telefon 5782.

R. WENGLER.
AMAGERTORV 7.
Illustr. Prisliste franco.

Brødrene Poulsens
Handelsgartneri, Peter Bangs Vej 30, Tlf. Godth. 317. Leverer blomstrende Blad-, Hænge- og Altanplanter. Altanbeplantn.. Haveanl. og Vedligeh. udf.

LAX
I alle Kvaliteter
Gaasebryst, Oksetunger etc. anbefales.
Alt i første Klasses Varer.
Handlende og Restauratører Rabat.
Telef. 817 & 8231. **Jacob B. Krøll.**
Klareboderne 10. Kbhvn. K.
Højeste Udmærkelse paa Kogekunstudstillingen.

Stempelfabrik.
P. D. Buch, Ryesgade 11, Aarhus. Telefon 647. Eneste Fabrik i Landet, der udelukkende fabrikerer Kautschukstempler.
Agenter antages overalt i Landet til høj Provision.

Det ny
Missionshotel,
Helgolandsgade 4.
Telefon 6906. Svend Hansen.

Peter Schannongs Monumenter.
St. Kongensgade 84
(ved Marmorkirken),
hvor jeg træffes personlig.
Jll. Prisliste gratis. Tlf. 3979.

A·FORMANN & Co.
Leverpostej med Trøfler, Ægte Strassburger. Faas overalt i 1/1, 1/2 og 1/4 Pds. Daaser

Forlang
KATHRINEBJERG EDDIKE
MEDAILLE AF FØRSTE KLASSE VED UDSTILLINGEN 1888.

SVENDBORG BRYGHUS

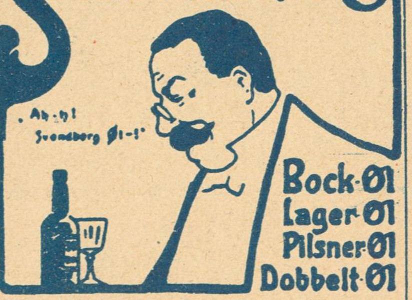

Bock-Øl
Lager-Øl
Pilsner-Øl
Dobbelt-Øl

CLICHER
af enhver Art for
Bogtryk,
Messing, Zink og Kobber
*
Illustrering af Prislister
til ekstra billige Priser.
1. Kl. Tegnere.
*
Leverandør af Illustrationer til
Telefon 5085. **KLODS-HANS**
Charles Hansens Repr.-Anst.
Pilestræde 19, Hj. af Silkegade.

Frederiksberg Gasværk.

Knuste Kokes . . . Kr. 1,90.
Hele Kokes . . . . . Kr. 1,65.
Hertil kommer Kørsel, Op- eller Nedbæring efter Takst.
Ordres modtages saavel til Afhentning som til Levering straks.
Kontor. **Gl. Kongevej 120,** Telf. 3607.
Hele Ladninger læsses frit paa Gasværkets Sidespor.

Emil Brandts Vinhandel,
Hyskenstræde 10. Tel. 1390.
Udsøgte Vine fra I. Klasses Huse anbefales.

Oatine er et Naturprodukt fremstillet af ren Havre.
Oatinen renser Porerne, ernærer Huden og giver en klar smuk Teint.
Indgnides og aftørres efter 2 Minutter. Koster c. 2 Øre ved daglig Hudpleje. Pris 1,25 og 4dobbelt Indhold 2,50. **Oatine-Havre-Balsam** for Hænderne 25 og 50 Øres Tuber. **Oatine Tandpasta** bevarer Tænderne og giver forfriskende Eftersmag. 25 og 50 Øres Tuber. Modtag kun Oatine. Faas i Parfumerier, paa Apotheker og hos Materialister. Grand prix og Guldmedaille Paris, London, Wien etc. **The Oatine Company, London. København, Hauserplads Nr. 9. Tlf. 9010.**

til Menneskets Sundhed er den eneste ægte
Nephthys-Livs Essents
faaes overalt; en gros hos S. Madsen, Aarhus.

Worning & Petersen's
Xeroform Sæbe.
pr. Stk. 25 Øre

Arb. Bryggeri „Stjernen".
Lager — Porter — Pilsner.
Mørk Skattefri.
Half and Half.

UNIVERSAL Pris 1½ Kr. Middel mod **Gigt og Ischias** Hoveddepot: Vesterbros Torv 47¹. Telf. Vester 3107. samt hos Colonialhandlere & Materialister.

Iversen & Larsens

THE

er den bedste Drik i Varmen.

Phønix Normal Brød

Hof-Fotograf Carl Sonne,
Gothersgade 45 (den ny Hjørneejendom), Indgang i Christian den IX.s Gade.

Den franske Kunstindustri-Udstilling
paa Charlottenborg
er daglig aaben fra Kl. 9-7.
Entré 50 Øre.
Partoutkort gyldig for hele Udstillingstiden 3 Kr.

Calcium Carbid.
H. Gabo, Monradsvej 13. Kbhvn. F.

PHILIP MORRIS & Co. Ltd.
By Special Appointment To His Majesty The King.
LONDON W.
Fineste Cigaretter overalt
EN GROS FOR DANMARK
C.B. MØLLER & Co KØBENHAVN.

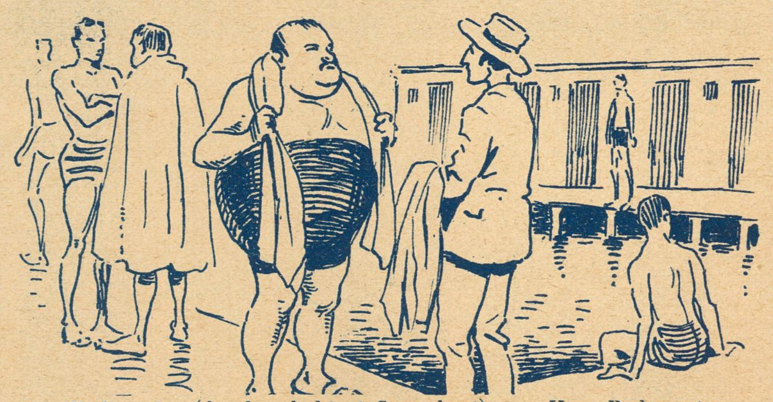

Badegæsten (der har købt et Sæsonkort): — Hør, Bademester, skal De have Kortet at se hver Gang, jeg kommer herud?
Bademesteren: — Næ — saa snart jeg faar bidt Mærke i Dem, behøves det ikke.
Badegæsten: — Kan De saa bide Mærke i mig med det samme?!

Haar Haar

Ingen skaldede eller graahaarede mere! Haar frembringes paa skaldede Hoveder. Haaraffald standses. Hovedømhed fjærnes. Ny Metode med mit patent-anm. Massageapparat. Efter Prof. Linds Met. gives Haar den opr. Farve, organisk, ikke ydre Farve. Porto vedl. Foresp. besv. straks.
Fru Karen Møllers Klinik,
Norgesg. 2, Kbhvn. - Tlf. Am 711 x.
Læs!

DRIK ÆSKULAP

Wyandotte

Verdens bedste Rense- og Rengørings-middel.
Faaes overalt.

Overslag gratis. Forlang Tilbud.
Exakt
Forlang Tilbud. Overslag gratis.
Indeh.: G. Grüner.
Raadhuspl. 37, Mez. Telf. 6873.
aut. elektrisk Installatør.
Elektrisk Lys; Kroner, Lamper, elektr. Strygejern, Motorer, Lys-Skilte, Blinkere. Elektrisk Kraft.

ECCE EGO CIGAR A/S

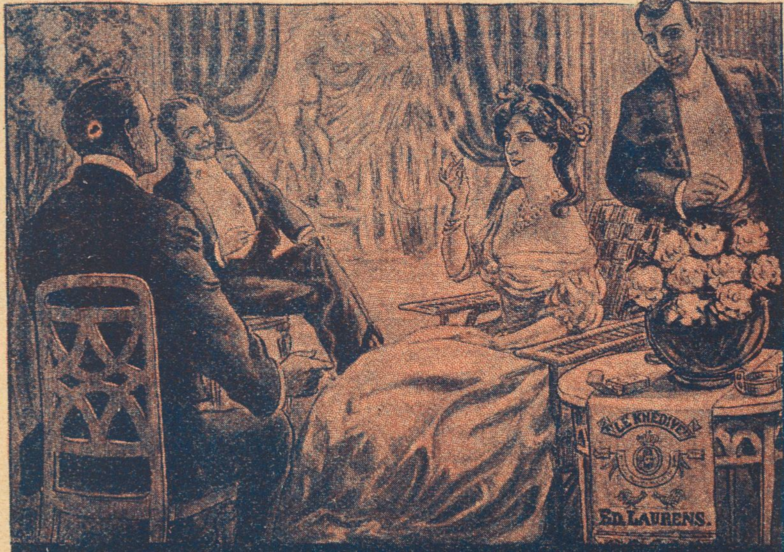

„Le Khédive—Ed. Laurens"
Fineste ægyptiske Cigaret
KUN ÆGTE, NAAR NAVNET ED. LAURENS FINDES I VANDTRYK I HVER CIGARET

Klaverundervisning og Sangindstudering
saavel i Elevens som i eget Hjem.
Fru Emma Lundsted, Julius Blomsgade 21¹.
(Uddannet af Prof. Neruda og i Berlin).

MITRA Whisky
Fineste Mærke i Danmark

SCOTCH WHISKY

Bræddehytten.
Tivoligade.
Stort Udvalg af à la carte Retter.
Frokostretter fra 35 Øre.
Stor Veranda mod Tivoli.

Gaa ikke, men gaa til MADSEN-LIND og køb Bøger.

LOTZES Hæmatogen Hæmatogen-Chocolade Hæmatogen-Kapsler Hæmaglobin-Pulver **mod Blodmangel.**

KLODS-HANS

FREDAG D. 3. SEPTEMBER 1909 ❖ 10. AARGANG ❖ NR. 49

ADM. DIREKTØR: CHR. LAURITZEN

REDAKTØR: CHR. FLOR

REDAKTION & EKSPEDITION:

CITYGADE 22 — TELEFON 5164

ABONNEMENT 3 KR. KVARTALET - - ENKELTE NUMRE 25 ØRE

Piper Heidsieck

Tegning af Axel Thiess

Damen: — Naa, Ane Vævers, hvordan gaar det?

Ane Vævers: — Je' takker for Forespør'slen, ja—a, Halsen værker, og Ho'det værker jo lidt, og det trykker mig for Brystet og saa romler det i Maven, og det er skidt med Bentøjet, men det væste a' det Hele er, at je' heller inte sæl har ded reidi' godt!

Tegning af Eigil Petersen

Herrn Pimpelheim und Frau aus Berlin

Du Mutter, siehst' mal; da geht der Christensen. Er ist des dänische Ministeriums Dux und Fuchs.

Protesttog med Forhindringer

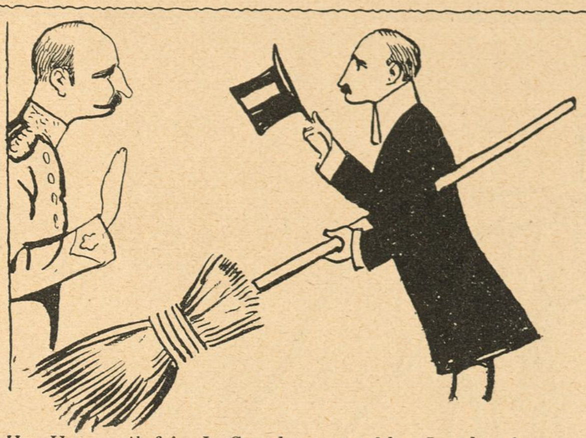

Hr. Holm vil feje J. C. ud, som volder Landet Sorg,
Kongens Nytorv maa han feje, men ikke Kongens Borg.

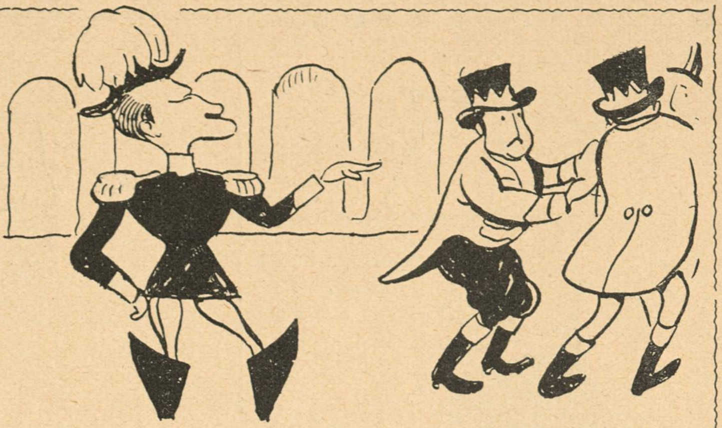

Staldmester Frijs sprang fluks i Sad'len med et Hop
og lukked Ridebanen for Toget i Galop.

Om Toget Anders Thomsen ikke høre vil,
den gæve Klokker vender det døve Øre til.

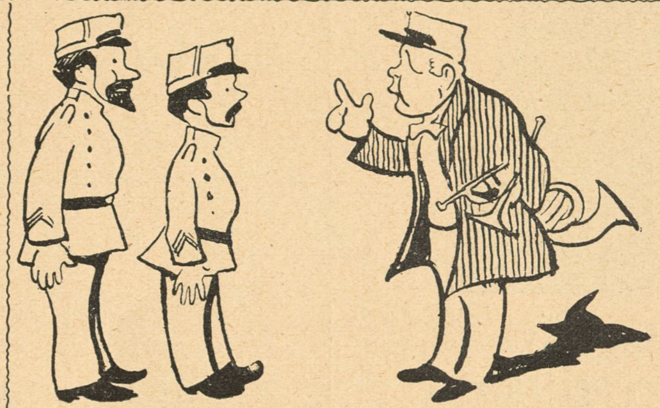

De militære Toner ej til Protest maa rulle —
»Det mangled spil'me bare«, si'r I. C., »at I skulde
være med til at tude mig Ørerne fulde.«

Protesttog Thomas Larsen i Kongens Have forbød — saa gik han hjem hos Madam Lassen og spiste Boghvedegrød.

Menneskekærlighed

En Morder, der sig haardt forbrød,
i Fængslet stærkt sin Daad fortrød,
i hvert Fald følte han sig færdig.
Det intet hjalp, at han ihærdig
sin Hjærne brød ved Nat og Dag,
fortvivlet var og blev hans Sag.
Tilsidst beslutted' han at ende
sit arme Liv og dets Elende.

»Kan hænde«, tænkte han, »Du kommer
histoppe for den store Dommer,
der, selvom stræng, dog ikke bruger
Forhør hver Dag i lange Uger.
Ja, det er allerbedst, jeg himler!«
som tænkt, saa gjort, og han rev Strimler
af Lagnerne, der laa paa Sengen,
og haabed' paa en hurtig Hængen.

Men næppe hang han godt og dingled',
før Nøglerne i Laasen ringled',
og Fangevogtren traadte ind.
»Til Hjælp,« han skreg, »det arme Skind
har hængt sig op paa Vindussprossen!«
Human og ilter styrted' Fossen
til Morderen og skar ham ned.
Hvorpaa han selv og andre sled
med Fyren et Par Timer stive
— saa kom han, Gudskelov, til Live.

Moralen, klar og køn
og gennemsigtig skøn
vi Samfundsvæsner alle hylde:
At Loven, den skal ha' sin Fylde.
*Hvo rettes skal med Sværd, kan ej
vi give Lov at hænge sig.*

Thersites

Har Stenene Sjæl?

Den norske Naturforsker Hoye paastaar, at alt Livs Oprindelse kan føres tilbage til Stens Forvitring. *Dagspressen*

Som sædvanlig, naar der sker noget fænomenalt, ligger Klods-Hans ikke paa den lade Side, men skynder sig at telegrafere. I dette Tilfælde var det til Hr. Hoye, som udtalte:

Min Teori om Livets Opstaaen er absolut rigtig. Stenen, som man hidtil har antaget for dødt Stof, er Livets egentlig Kilde, og alt Levende kan takke en eller anden Sten for sin Tilværelse. Hvorfor skulde der ikke kunne gaa levende i en Sten, naar der f. Eks. kan gaa levende i en Ost, hvis Facon hyppigt minder om Stenens? Jeg vover at paastaa, at alt levende lige fra Mennesker, Krebs og Duer til Elefanter, Snoge og Kanariefugle, har udviklet sig til fra Sten at blive det, de er. Det kan lyde som seks Paradokser, men er dog lige saa mange Sandheder. Naar De spørger mig, om jeg da tror, at Stenene har Sjæl, bliver Svaret: *absolut*. Adam og Eva, fra hvem Klods-Hans' Medarbejdere saavel som alle andre Mennesker nedstammer, havde ikke det udvortes, som Malermestre og Billedhuggere giver dem. Adam og Eva var nemlig to Sten. Hverken mere eller mindre. To Sten, som forvitrede, som der gik levende i. Et Bevis for min Paastands Rigtighed er, at Menneskene endnu har bevaret Udtryk som *forstene af Rædsel*, *stenrig*, *Stenhjerte*, *Sten Blicher*, *Øjesten* ogsaa videre.

Vi takkede Hr. Hoye for Oplysningerne og venter nu i Spænding paa det næste fænomenale, der skal ske.

Habakuk

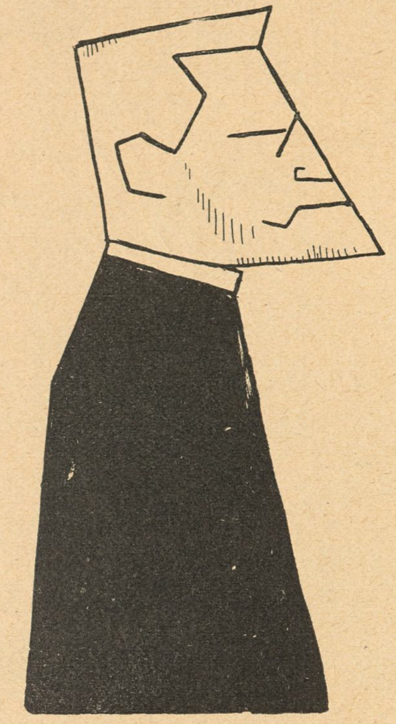

Prælater XVII

Pastor MOLLERUP

Lidt ad Gangen

Underkorporalen: — For Fa'en, Nr. 13, ka' De ikke gøre helt højre om?
Nr. 13: — Næj, je' kom jo fø'st i Torsda's, saa je' har inu inte lært aa gøre mere end som hal højre om.

Tegning af Svend Brasch

Fælleskøkken-Fick

»Vær saa venlig at skrive lidt om Hr. Fick,« sagde Redaktøren med sit mest vindende Smil. »Saa gærne,« svarede jeg, »Hr. Fick er jo den berømte Skolemand og Opfinder af det endnu mere berømte Fælleskøkkenhus, et Slags jordisk Paradis.« Redaktøren smilede og lagde en Tegning hen for mig.

En radmager, barsk og ildevarslende Person med Knæk i Knæene og uhyggeligt Blink i Øjet udbredte sine Konturer for mig. »De ta'r feil,« sagde jeg, »denne her er enten en stakkels Seminarist, der har læst formeget i sin Tid, eller ogsaa er han en københavnsk Original, der har slugt al Totalafhold, Vegetarianisme, Kristenungdom og al anden Dyd i Danmark. Tag ham væk.«

»Dette *er* Hr. Fick!« raabte Redaktøren. »Umuligt,« skreg jeg endnu højere. »De kan da sige Dem selv, at Hr. Fick aldrig vilde gaa om som et Skelet og være den mest skrigende Reklame imod sit berømte Fælleskøkken. Fælleskøkkenejer Fick er en trind, trivelig, godlidende Herre med vandblaa Øjne, Smilehuller og ti Punds Guldkæde tværs over for at holde den svulmende, muntre Mave indenfor visse Fælleskøkkengrænser. At kalde Personen der for Fick er en Fiktion, der grænser til Ondskab. *Mig* faar Redaktøren ikke med til det.

Før — nu

Til Danmarks Hæder og Danmarks Værn
klædte sig Byens Bisp i Jærn.
Forsvare sit Land skal selv Kirkens Mænd,
derfor spændte Absalon Sværd ved Lænd.

Men gold kom Tiden — kun Ordens-regn —
for Kirkens Bisp fik vi Sognets Degn.
Kan han drage sit Sværd, om hans Land bli'r betrængt?
Nej — hos ham er for Sværdet en Kaarde hængt.

M. F.

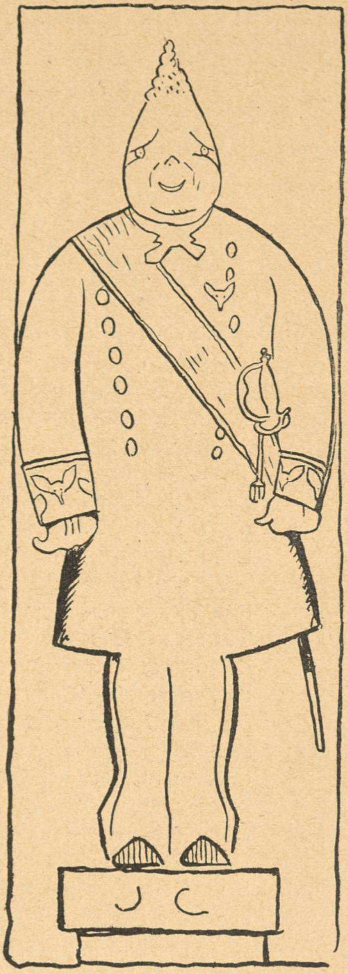

Peter Sabroes store Tale i Forsvarsdebatten

Naar jeg her skal sige min Mening om det nye Ministerium, vil jeg først udtale min Paaskønnelse af en velskænket »Stjærne«-pilsner og dernæst beklage Frihedsstøttens Fjærnelse. Hvad Fru Bransholm angaar, vil jeg iagttage en tavs Foragt; (Formanden: — Dette Udtryk er ikke paa sin Plads. Den nævnte Dame har i al Fald aldrig taget min Klokke fra mig!) Ja, ja, saa vil jeg overføre Udtrykket paa dansk Parlamentarisme, derimod er der vist ingen Tvivl om mine Pølsers Godhed. Jeg vil nedlægge en skarp Protest mod den Beskyldning, at jeg i min Fritid øver mig i at steppe. (Røre) Vi mangler Fødehjem her i Landet. (Formanden: Det ærede Medlem bedes holde sig til Sagen!) Ja, jeg er af samme Anskuelse som den højtærede Formand, at han næppe faar flere Børn, men derfor er det ligefuldt en Kendsgerning, at Danmarks Nevtralitet er vor eneste Redning. (Afbrydelser fra Højre) Det nytter ikke, at D'Hrr. siger Nej; jeg og mit Parti vil ikke blive træt af at arbejde for en retfærdigereValgkredsordning. Efter min Mening kunde det skønne Ledreborg blive et udmærket Børnehjem, som jeg med Glæde vilde være Forstander for. (Formanden ringer) Ja sligt interesserer naturligvis ikke mere en gammel Dreng som den højtærede Formand, (Fy! fy!) men ikke desto mindre er Rigsretten en Nødvendighed, det vil jeg fastholde til mit sidste Aandedrag.

Verdenspressen i Aarhus

Rosinen i Pølseenden

Redaktør TH. PETERSEN

Ritzaus Bureau

Formand for Landsudstillingens Presse-Bureau

Det var slet ingen daarlig Ide at vælge *Thorvald Petersen* til Chef for Aarhus-udstillingens Pressebureau. Han er en typisk Repræsentant for Reklamepressen — han hører selv til Pressens fedeste Typer og har som Ritzaumand særlige Betingelser for at faa sine Produkter optaget i alle Partiers Blade over hele Landet.

Thorvald Petersen begyndte sin offentlige Virksomhed som første Elsker ved Teatret i Odder, hvor han skal have haft en overordentlig lovende Debut. Hans Ulykke var, at Teaterbilletter i Odder — og som Følge deraf ogsaa Gagerne — sædvanligvis betales med Naturprodukter efter enhvers Evne. Thorvald led derfor ikke under Skuespilleres sædvanlige Mangel paa Evne til at faa Gagen til at slaa til — tværtimod, hans Vanskelighed bestod i at faa den fortæret, og han saa sig efter faa Aars Virksomhed nødsaget til paa Grund af Embonpoint at indtræde i Pressen, hvor han ved sin blotte Eksistens paa en smuk Maade protesterer mod Kejser Vilhelms bekendte Ord om „Hungerkandidaterne“.

Et udbredt Forlydende gaar ud paa, at Petersen ogsaa er i Stand til at *skrive;* her om vides dog intet med Sikkerhed.

Cimber

Tegning af Carl Jensen

Studenterne i Frankrig

At uddanne Sjæl og det sproglige Nemme
det kan da Studenterne gøre herhjemme.
Og for at fornøje sig, drikke og doble
behøved' de sgunte at ta' til Grenoble.

Generalerne

Generalerne falde
snart en og alle.
Inden ret længe de udgøre vilde
en Generalforsamling, der ikke er lille.

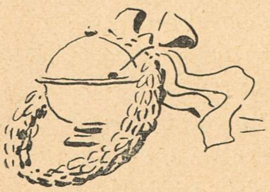

Carl-Lund-Affæren

Nu spiser Skuespillerne ikke mere brun Suppe.
Efter Festen er det moderne med Ca' Lund-Suppe.

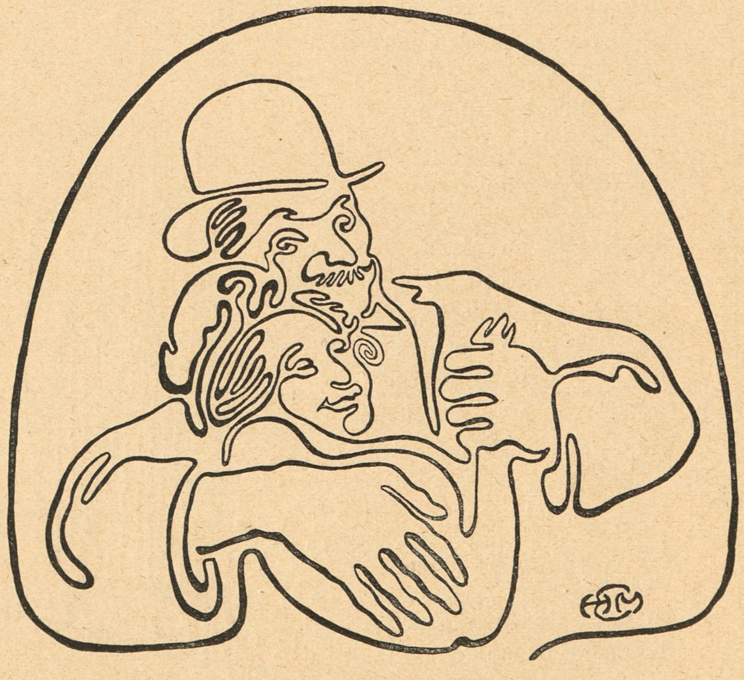

Tegning af H. E. Melchior.

— Ak, Frøken, De har en henrivende Kirsebærmund, og jeg er lidenskabelig Vegetarianer.

Enigheden i Højre

Tegning af Alfred Schmidt

Hun: — Jeg haaber ikke, De føler Dem saaret ved mit Afslag.
Han: — Saaret! Jeg kan s'gu ikke godt blive mere saaret, end jeg er i Forvejen.

LE SOURIRE

Paa Musæet

— Mo'r, jeg er saa flov.
— Aah, lad nu være at skabe dig! For det første er du jo forlovet, og for det andet er det jo kun af Gibs.

SIMPLICISSIMUS

Løver

Unge Roosevelt (fotograferende i Junglen): — Bare jeg kunde se, hvem af dem der var Fader.

PUCKS MONTHLY MAGAZIN

Et Akrobathjem

For bestandig at være i Træning sætter Akrobatfamilien Marinelli sit kunstneriske Stempel paa al sin huslige Gærning.

NAGELS LUSTIGE WELT

Folketoget

Hvad er dog dette for et Tog,
som strømmer til af alle Kanter?
Er det Folk, som er blevet katolske i
Ho'det?
— Nej — det er et Tog af *Protestanter*.

* ⁂

Dollarprinsesse Nr. 2

Nu gaar den igen! Det er ikke et
slet Stykke!
Kate Meyer er Lindstrøms det andet
Korsetstykke.

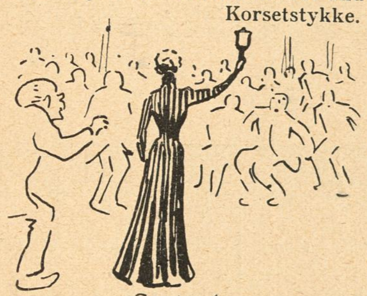

September

Høj Luft og ren Luft kan September
bringe.
Og det er der Brug for i Land og
paa Tinge.

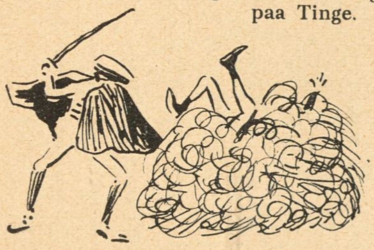

Nybesættelse

Marsk Stig skal nu til at spilles af
Høeberg,
vi skal se, at han myrder Kong He-
rold i et Høbjærg.

Tegning af Carl Jensen

SVANE-KNUDSEN

En Selvbiografi

Hr. Redaktør!

De beder mig skrive min Biografi i 20—30 Linjer. Tror De virkelig, jeg behøver saa mange? Jeg fødtes i den graa Oldtid som Silén. Straks efter at jeg var født, gik jeg ud og saa paa Byen, gik hjem og sov og vaagnede 1000 Aar efter som Anakreon. Senere har jeg været vaagen enkelte Gange — jeg erindrer mig selv bl. a. som Falstaff, Bellmann, Wessel og Svane-Knudsen. Hvad jeg er, naar jeg vaagner Dagen efter mit Jubilæum (det vil sige om Hundrede Aar) ved jeg ikke endnu, og det kan heller ikke interesserc Dem, for da har De været død for længe siden, — mens jeg til den Tid er spillevende.

Deres *Svane-Knudsen*

Klods-Hans' Musikbilag

Den gunstige Modtagelse, der er blevet Klods-Hans' Musikbilag til Del — og som bl. a. gav sig Udslag i, at det første Numer med denne Serie, Johannes Dams og Jacob Gades Blériot-Vise, var udsolgt faa Timer efter at det udkom — har overbevist os om, at vi ved denne Idé har ramt lige i Hjærtet af Publikums Ønske.

Vi er forvissede om, at vort andet Musikbilag, som fremkommer paa de næste 2 Sider — Redaktør Chr. Flors Confettivise med Musik af Kapelmester Hans Ishøy — yderligere vil slaa Sukcessen fast i det danske Musikpublikums Gunst.

Vi har endvidere Løfte om Bidrag fra vore mest kendte Viseforfattere i Forbindelse med en Række Komponister, som her — tildels for første Gang — vil dokumentere, at der blandt dem findes Talenter nok for en frodig Udvikling af vor Viseproduktion, naar blot den fornødne Lejlighed gives. Og denne Lejlighed skal ikke komme til at mangle.

REDAKTIONEN

KLODS-HANS' MUSIKBILAG II

TEKST: CHR. FLOR ✥ MUSIK: HANS ISHØY

Confetti-Vise

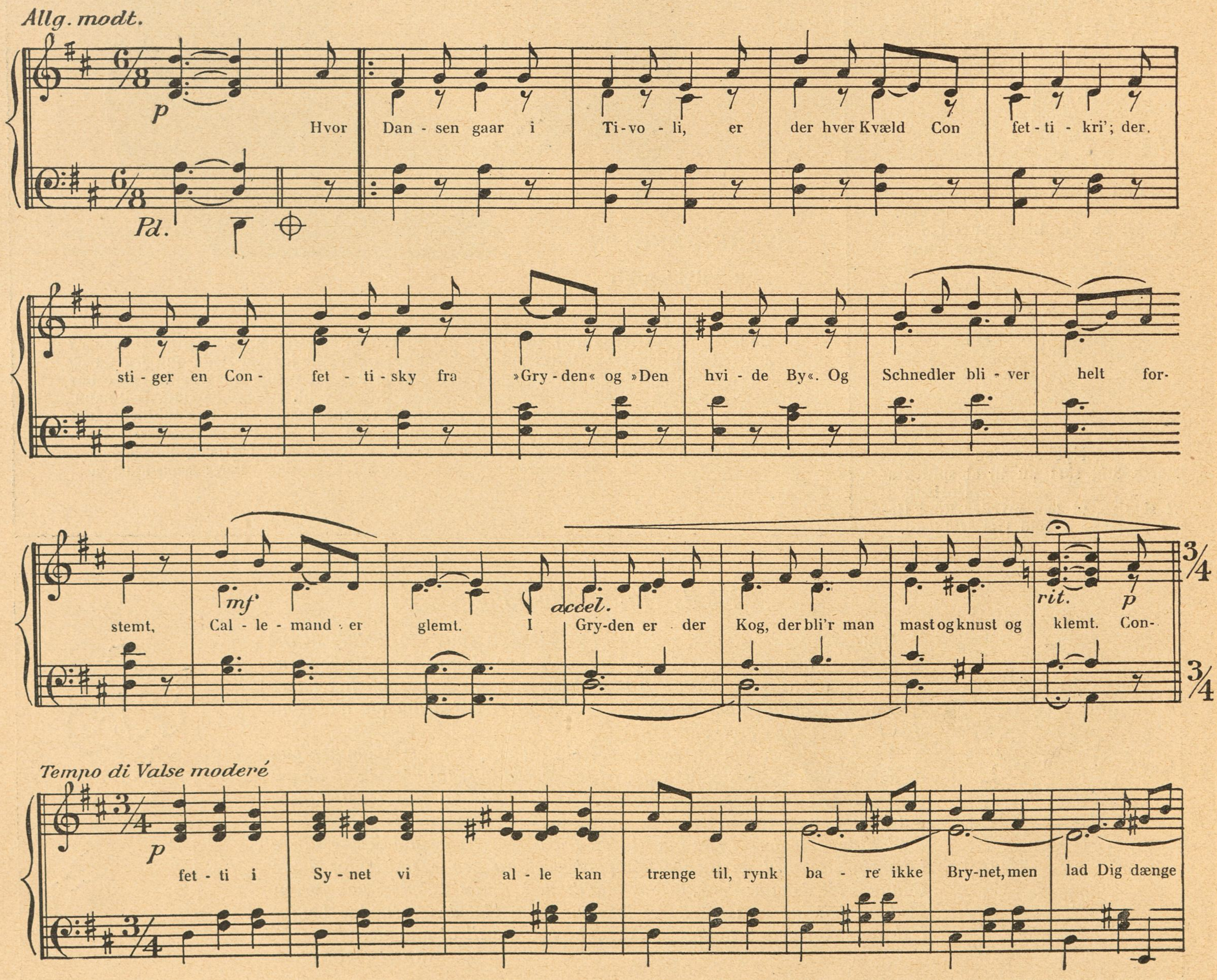

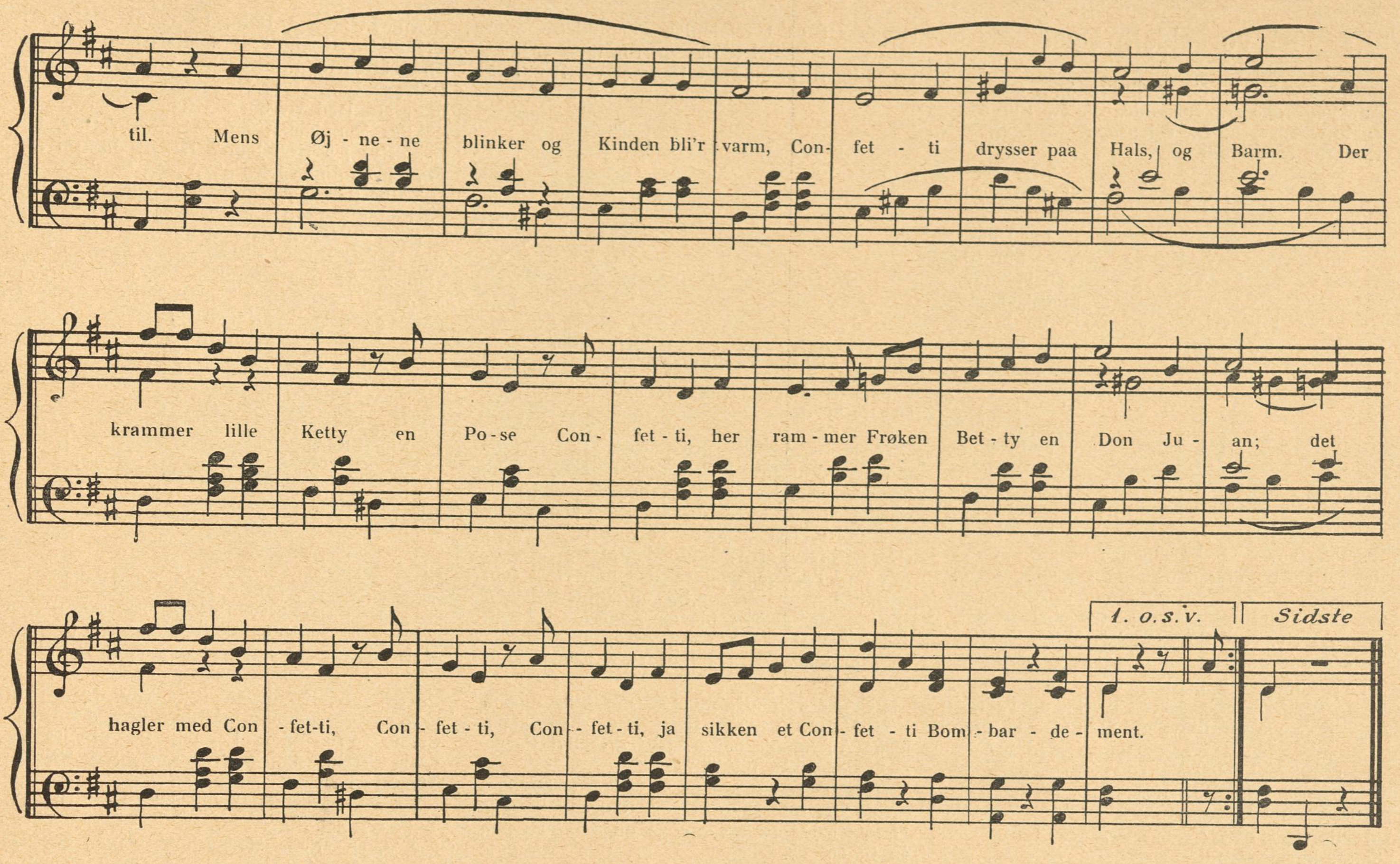

2.

Hvor Dansen gaar blandt Rigsdagsmænd,
der valser Holstein frem igen.
Han atter Lyst at flyve faar,
endskønt han sov i 20 Aar.
Han started i kronprinslig Bil
med affabelt Smil,
men *J. C.* sa'e til ham: „Sæt Du kun dit Gevær i Hvil.
La' mig med min Pære nu klare Affairen blot,
min Straamand ka' Du være, saa skal den skære godt."
— Ja, Degnen paany vil Kommandoen ta',
men hvad bli'r Chefen, Grev Holstein, da?
Ak, ret og slet Confetti, Confetti, Confetti,
han er kun Skueret i *J. C.'s* Butik.
Et Kræmmerhus Confetti, Confetti, Confetti,
udi sit eget ny Kabinet comique.

3.

Paa Scenen i sit gamle Hjem
Fru Oda atter træder frem,
hun os med Direktricespil
i lødig Kunst bespise vil.
Det vilde Lindstrøm ogsaa før,
men det blev Malheur,
paa al det meget literære løb hans Kasse tør.
Men Lindstrøm han lo, da han Dollarprinsessen fandt,
ak, kæreste Fru Oda, de' sørgeligt — men sandt,
at Du maa gi' noget med Tsju og med Dans,
saa klarer Du din Saison med Glans —
Ja, noget med Ballet i — den lette Confetti
og noget med Korset i, saad'n for og bag,
den flagrende Confetti, Confetti, Confetti,
kast den Slags Kunst i Grams, det er Tidens Smag.

4.

Vor Forsvarssag blev syltet hen,
nu skal der syltes paa'en igen.
De slider i den, hvert Parti,
med Sjakren og med Luskeri.
Se, N. P. Jensen mest vil ha',
Lars vil nok slaa a',
vor Landbefæstning vil Reformpartiet ha' trukket fra,
og Borgbjerg og Zahle kan ikke li' Vaabengny,
de vi'nte Spor betale — de vil ha' aaben By.
Men hvad skal vi bruge, naar By'n bli'r beskudt,
og vi mangler Kugler, Kanon og Krudt?
Den klarer I sgu let, I kan gi' os Confetti,
saa rammer vi nok Plet i hver Fjendes Bryst.
En Posefuld Confetti, Confetti, Confetti,
med den skal vi forsvare vort Land, vor Kyst.

Af vor sidste Post

Knud J., Aril, Næstved, *H. Sp., Otto J.,* Aarhus, *Aage H.,* Roskilde, *M. P.,* Kolding, *Ingo,* Odense, *E. D.,* Odense, *I. J., J. H.* — Honorar er afsendt.

Rævepels — Skønt Hr. Eigil Petersen — hvad hans Ydre kun tilsyneladende modsiger — er en beskeden Mand og skønt vi risikerer at saare hans Beskedenhed ved at optage hosstaaende smukke Gengivelse af hans elegante Person, vover vi det dog i Tillid til, at det let satiriske Vers, der medfølger som Tekst, vil veje op imod mulige Skønhedsoverdrivelser i Billedet og saaledes tilvejebringe Ballance i Hr. Petersens Følelser ved at se sig selv paa Tryk. Her er altsaa begge Dele:

»Paa Randers Banegaard forleden — Hrr. Eigil i en Fart,
sig snuppede for Flovheds Skyld — en Mellemad med bart.
De Randers Bysbørn glo'de
imens paa hanses Ho'de,
og hør nu hvad de tro'de.
De Randers Piger hver især,
fandt ham saa nuttekær.
De Randers Bønder vendte Skraaen,
imens de discutered Straaen,
i hans Panamahat.
Som fælles Mening dog det hed,
»a tøkes a ha' æ saa fed.

Moral

For megen Fedme sætter tit
Folks Skønhed stærkt i Miskredit.

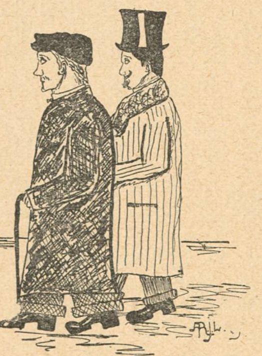

Gnieren: — Naar nu jeg skal dø, vilde jeg ønske, jeg døde før Jul.
Vennen: — Hvorfor det?
Gnieren: — Jo, saa kunde jeg spare Julegaverne.

Skørsen — De skriver til os:

»Kære Klods-Hans. Tilgiv mig, men jeg er meget trængende. Det jeg trænger til, er at hvile min bløde Pære. Min Livlæge, Professor Tarmslyng, siger at min Sygdom — Pip i Papdaasen og Hø i Maven — er opstaaet ved til Overdrivelse at læse Klods-Hans. Han foreslaar mig derfor et længere Ophold paa Hovedbadehotellet »Oringe«. Kære Klods-Hans, hvis du hjælper mig til det for min skøre Nød saa nødvendige Ophold, faar du ganske gratis omskrevne, meget grinagtige og utrolig morsomme Vittighed. Og skulde du virkelig høre mit Nødskrig, da skal min Agtelse for dig være længererækkende end de længste Flagstænger«.

Den »omskrevne Vittighed« har vi desværre ikke faaet den bebudede Fornøjelse af, da den er ældgammel. Men da vi af Deres Skrivelse har faaet et meget bestemt Indtryk af, at De virkelig trænger til Lægehjælp, og at en Opsættelse kunde blive skæbnesvanger, har vi straks sat os i telefonisk Forbindelse med »Hovedbadestedet Oringe«, hvor man er meget villig til at modtage Dem for vor Regning.

— Tror du Frk. Westenholz bliver straffet fordi hun tog Klokken fra Formanden?
— Næh! Men han var sikkert ikke sluppet saa billigt, nersom det havde været ham, der tog Klokken fra hende.

H. S. — Vi har modtaget utallige »Bon mot«s vedrørende Frk. Westenholz og for at faa Fred optager vi Deres, bvorved vi tillige opnaar at yde Deres kunstneriske Evner nogen Støtte. Det er jo en af vore mange ideelle Opgaver at række Talentet en Finger, selv med Fare for at det griber hele Haanden,

Chr. Bos — »Jeg er bleven skudt i Krigen 1864 og er derved bleven Idiot for Livstid. Jeg beder Dem være saa venlig at give mig en lille Skærv. Ærbødigst Chr. Enarm født Fuldskæg.«

Det gør os ondt, men vi har ikke nogen.

B. Herning — Vi tror ikke, disse smaa jyske Anekdoter har et tilstrækkeligt Publikum. Men Tak for Tilbudet.

Hilsner fra Aarhus — Vi takker ærbødigst, men vover blot ikke at gøre Gengæld og sige »I love you« til saa mange unge Damer paa én Gang.

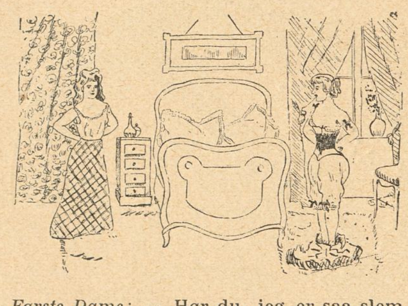

Første Dame: — Hør du, jeg er saa slem til at tale i Søvne.
Anden Dame. — Det er jeg ogsaa, saa kan vi jo ligge og faa os en Passiar.

Aage H., Roskilde — De skriver med en Beskedenhed, som ubetinget klæder Dem:

»Maa det være mig tilladt som ny opdukkende Stjærne paa Kunstnerhimmelen at yde mit Bidrag til Deres udmærkede Blad. Jeg har gentagne Gange været opfordret til at tegne forskelligt og har disse Tegninger været særdeles rosende omtalt af Kendere.«

Ovenstaaende Billede maa altsaa efter Deres Opfattelse være et Stjærne-Billede. Vi kan kun strække os saa langt som til at indrømme Dem, at det er et Natbillede.

M. P., Kolding — De meddeler os, at der paa Stationerne paa en jydsk Privatbane findes følgende to Opslag »Al Spytning paa Gulvet forbudt. Overtrædelse heraf medfører en Bøde paa mindst 2 Kr.« og »Opkastning og lignende for Publikum ubehagelige Udtømmelser forbudt. Overtrædelse heraf medfører en Bøde paa mindst 1 Kr.« Hvorefter De spørger os, om der ikke er en vis Mangel paa Logik i disse to Opslag eller om Forklaringen maaske skulde være den, at der gives Rabat paa større Partier. Ja, vi formoder det.

Otto J., Aarhus — »Proprietæren (til Røgteren, der kommer hjem fra en Fisketur): — Naa Jens, har du været ude at fiske? — Ja —ah! — Fik du noget? — Ja—ah, en Bajer.«

Knud J. — I Betragtning af det overraskende originale i at sende os en Vittighed »fra Napoleonstiden« skal vi aftrykke Deres Bidrag. Den store Napoleon maa vel ogsaa efter sin Død være en »Krone« værd.

»Fra Napoleonstiden. A: — Go' Dav, Jens, hva' Nyt fra Napoleon? B: — Ja, nu æ jo *Saksen* kommen i *Kniv'*. A: — Ja, det æ ded, jæ' alti' har sagt. *Saksen* burde ta' *Skeen* i en anden Haand!«

E. J. — »Ved Barnedaaben. Hvor ser dog den Lille, De har der paa Armen, syg og elendig ud! — Gudmoderen: Ja, men Barnet er ogsaa kun 5 Uger gammelt, og saa er det kommen 6 Uger for tidligt!«

Drengen (hvis Moder har kommet Sukker i hans Kaffe): — Moder, skynd dig og rør omkring, inden Sukkeret smelter.

Ingo — Deres Tegning og Teksten til den er omtrent lige vellykkede. Men tror De ikke, at De har taget fejl at Barnets Køn. Vi synes bestemt, det er en Pige.

A. N. — »Kunde De ikke have Lyst til at lade Deres Tegner fremstille følgende Billede: Gefion: Fru Marie Lassen. De fire Okser: I. C. Christensen, Moltesen, Anders Nielsen Thomas Larsen?

Jo, det har vi en forfærdelig Lyst til, men Tegneren vil ikke.

I. J. — »Nedenstaaende Vits *maa* De ikke vrage.« Naa ja, naar vi ikke maa, saa maa vi ikke. Altsaa:

»Hvilken Ulighed er der mellem Frk. Westenholz og hendes Slægtning Dr. Folmer Hansen? — Frk. Westenholz er mere højtflyvende end sin Slægtning.«

J. H. — De har i Berlingske fundet følgende Annonce:

Malermester
søger paa Frederiksberg 3 V., Pigek., eget W. C., hvor Arbejde kan faas. Billet, mrkt. 1547, modt. d. Blads Kontor.

Ja, vi er ganske enig med Dem i, at den Malermester maa være noget »for sig selv«.

Th., Horsens — »Nedenstaaende Vitser har vakt megen Munterhed her i min snævre Kreds. Hvad om de vandt videre Ry ved at komme i Klods-Hans!«

Vi er ikke ganske sikre paa, hvorledes det vil gaa med Ryet. Men foreløbig har de unægtelig — omend paa en lidt anden Maade, end De vistnok havde tænkt Dem — vakt Munterhed paa Redaktionen. Her har De to af dem; det vil sikkert være tilstrækkeligt:

»Hvorfor vilde I. C. Christensen ikke mere due til at være Faarehyrde? — Fordi han har en Ræv bag Øret.«

»Hvad betyder egenlig Variete? — Det betyder vistnok saadan noget som Forandring. — Ah, altsaa noget, som fryder«

Vi skal endnu blot tilføje, at forsaavidt nogen af Læserne skulde gøre Krav paa en Undskyldning, fordi vi har optaget disse »Vittigheder«, foretrækker vi ærbødigst at fremhære den med det samme. Vi skal aldrig gøre det mere.

Ville — Hilsen og Kompliment. Men Billeder er os ikke nok. Vi vilde ogsaa gerne ved Lejlighed have noget skriftligt.

NB. Indsendte Bidrag, saavel Tegninger som Tekster, opbevares ikke og tilbagesendes kun, naar Porto vedlægges.

— Undskyld, tredje Klasse er længere fremme. Her kysser kun første og anden.

LUSTIGE BLÄTTER

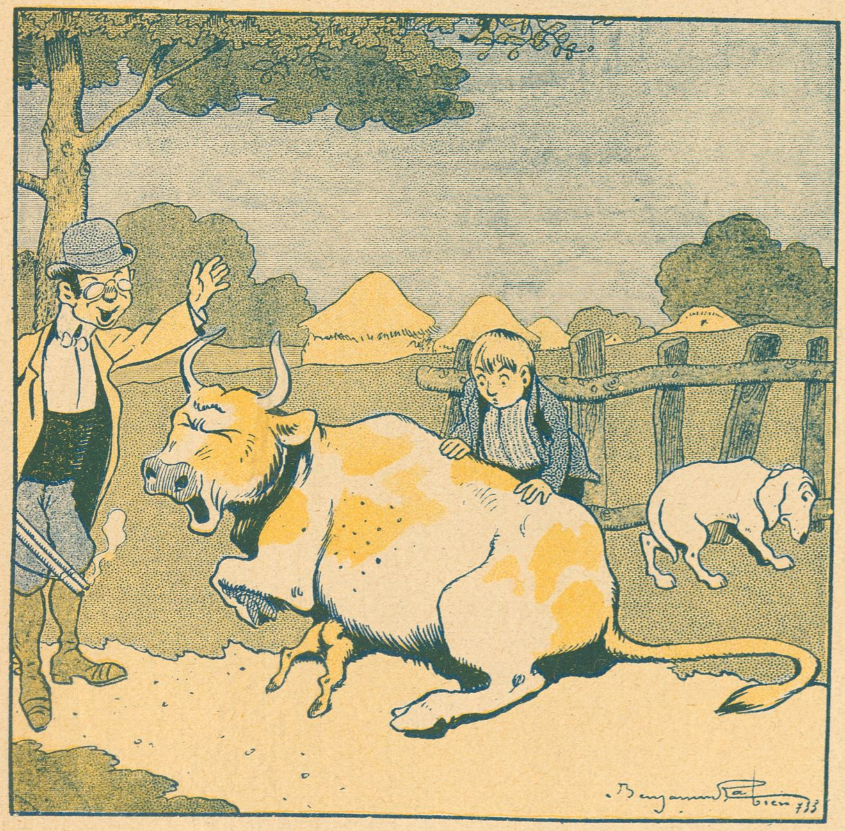

— Det kalder jeg et Svineheld! Hvis jeg ikke havde ramt Koen, vilde den ikke være faldet og saa havde jeg aldrig faaet fat i den Hare!

PÊLE MÊLE

Tegninger af Th. Iversen

Fra den svenske Storstrejke

Den strejkande belysningsarbetaren: — Knalla dej i väg du, din jäkla strejkbrytare!

Frun: — Hörnu kusken, raska på lite — det här går för uselt!
Kusken: — Kuska mej hit å kuska mej dit kärring, mitt namn är generaldirektör Rosenström!

PUCK

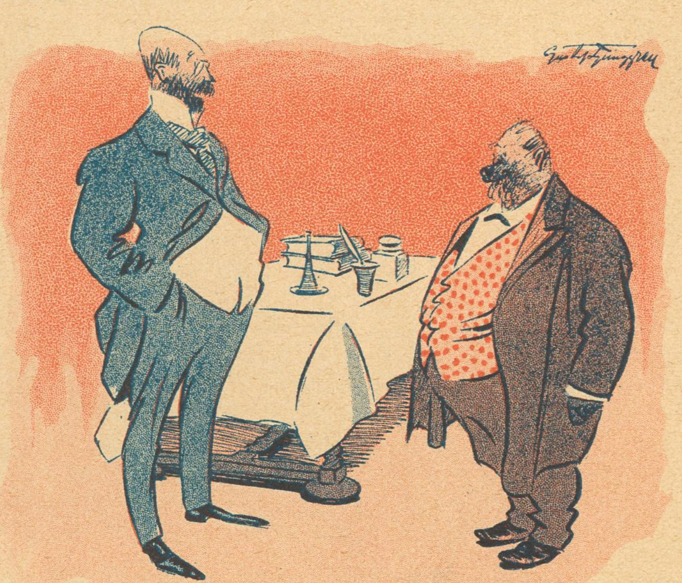

Grundläggare Andersson, öfverrumplad af storstrejken med åtföljande spritförbud, gör förtviflade fastän fruktlösa ansträngningar att komma öfver någon sprit; slutligen går han upp till sin husläkare och försöker:
— Snälla doktorn, jag står det inte ut längre — jag har inte fått en droppe på en vecka — skulle inte doktorn vilja skrifva ut ett recept på enda liten liter?
— Snälla lilla herr Andersson, det finns inte någon drickar sprit på apoteket!
— Nej visst nej — men jag tänkte möjligtvis att doktorn hade något litet husapotek —!

PUCK

Sommervers

Livet leves i Dur og Mol
baade af Herrer og Fruer.
Fruerne lever det mest i Moll,
Herrerne mest i Dewar.

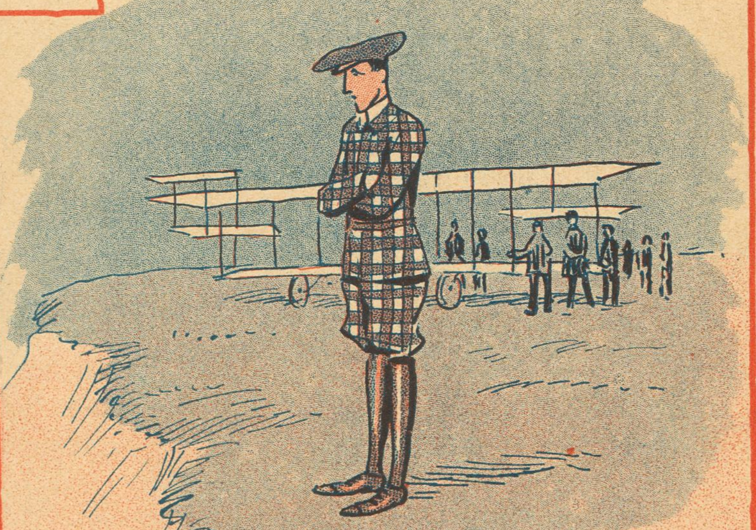

Fra Kullagunnarstorp til Marienlyst,
kan den Flyverekord man naa 'et?
Vil Folmer H. over Sundet gaa?
— nej kære, han *sunder* sig paa 'et.

* * *

Lyrrisk Hømne til Jobelaren Carl Luno

fra P. Ferd. Vadum

Fremsagt af Skuespiller Frederik Jensen
(ved Festen i Kasino den 23. August for Professor Carl Lund).

Engang jeg sel med Ivver førde Pænslen,
Strøg Pottens Ollefarve op og ner,
Og stunddom jeg imellem føller Længslen
Oh, efter Dig, min Ungdomstids Plaseer!
Ak, det var kuns Stakitter, Plankeværker,
Jeg frisked liflit op med nyfødt Glands —
Nu jeg til Lyrren dikter Tankeværker,
Mens Musser — alle ni — di træ'r en Dands!

Natur, oh, Du er gandske vidst fortrindlig,
Dig har vi Mensker jo fra første Haand.
Men — bli ej vred — Du er dog for aldmindlig
For Senekunstens malleriske Aand.
Ner maa Phantasus da fra Loften stie
Og lave om paa det, som der er til,
Naar Æventyrets store Kommedie
Kopongens Poblikum mand bydde vil!

Da søger Foden op til Rundetaaren
I Sneglegang til Mestrens Trylleloft,
Hvor han befaller højt fra Stundens Maaren,
Mens Lærredet det lydter spændt og groft.
„Hva ska det være? En Aladins Hule?
En Palmehave — uden Restration?
En Norpo! kold med Edderdunets Fugle —
Neapel med den glødende Citron?"

(Fortsættes næste Side.)

KØBENHAVNS DANSKE HAMLET CYCLER CYCLEFABRIK

Indreg. Varemærke.

Hamlet,
Kjøbenhavns Cyclefabrik.
Fabriksudsalg
Kjøbmagergade 64,
Hj. af Kultorvet.

I Nærhed af

Tekst staar alle Annoncer i **„Klods-Hans"**, at Betingelserne for, at de læses, derved forøges betydelig er indlysende. Dette, i Forbindelse med den udmærkede kunstneriske Assistance **„Klods-Hans"** til enhver Tid raader over, garanterer et særlig gunstigt Resultat af en Annonce i **„Klods-Hans"**.

Annoncepris: **40 Øre pr. Nonpl. ÷ 10, 20 og 30** % henholdsvis for 13, 26 og 52 Ganges Indrykkelse.

Annoncer til Klods-Hans fra Udlandet.

For **Tyskland, Østrig-Ungarn** og **Schweitz's** Vedkommende modtages alene Annoncer gennem **Rudolf Mosses Annonceekspedition i Berlin** og dette Bureaus Filialer i **Breslau, Chemnitz, Køln a. Rh., Dresden, Frankfurt a/M., Halle a/S., Hamburg, Hannover, Leipzig, Magdeburg, Mannheim, München, Nürnberg, Prag, Stuttgart, Wien, Zürich.** Annonceprisen er 60 Pf. pr 50 m/m bred Nonp. Linie (Rudolf Mosses Normal-Liniemaal Nr. 3).

Ansvarlig for Annonceafdelingen Forretningsfører *C. V. Duvantier,* Telef. 5164. $8^1/_2$—$9^1/_2$ og Øbro 1691 y 12—1.

Friske Taffeldruer
ankommer sikkert og i god Stand, uden Affald. De modtages i Paris i store Kasser pr. Eksprestog, velassorterede, og ompakkes omhyggelig i Kasser. Postpakker, 5 Kilo, 5 Francs, 10 Kilo 10 Fc. 50, mod forud Indsendelse af Beløbet til **BOUGETTE, Rue d'Amsterdam 29, Paris** (8me). Gode Vine paa Forlangende.

Det eneste hygiejnisk fuldkomne, i Anlæg og Drift billigste
VARMEANLÆG FOR VILLAER
er det forbedrede amerikanske Central-Friskluft-Opvarmning.
Installeres i enhver — ogsaa ældre — Villa. Forlang Prospekt.
K. Thomsen. Vester Voldgade 2. København B.

Brug dansk Vaskepulver og Sæbe!
Heymann Bloch's
er **uforfalsket, renest, drøjest** og **billigst.**
10 Øres Pakker er bragt i Handelen.

Nørresundby, Hotel Royal.
Nyt, 1ste Kl. Hotel. * * * * * * * H. H. Carstens.

Klods-Hans flytter
om 14 Dage
til Kr. Bernikowsgade 2.

Expedition og Reklameafdeling: Stuen, Telf. 5164.

Direktion og Redaktion: 2den Sal, Telf. 6164.

HOTELLER.

ESBJERG.
A. Eeg's Palme- og Vinterhave,
største og eleganteste Restaurant. Daglige Koncerter af udenlandske Musikere.

Jydsk Telefon Nr. 6 — Statstelefon Nr. 23.
Hoffmanns Hotel,
Frederikshavn.
Byens første Hotel. Omnibus ved Toge og Dampskibes Ankomst.
Telegr.-Adr.: Hoffmanns. Erik Balle, Indehaver.

Frederikshavn. — **Central-Hotellet.**
Tel. 136. Nærm. Hotel v. Baneg. Elekt. Lys. 1. Kl. Køkken. Lagrede Vine. *Georg Christensen.*

Frederiksværk. — **Hotel Arresø** (forh. Centralhotellet).
Byens største Hotel med Theater og Have. Pension $3^1/_2$ à 4 Kr. Foreninger modtages.

Løgstør. — **Hotel du Nord.**
Byens ældste, største og bedste Hotel. W.C. *Edv. Jensen.*

Næstved. — **Hotel Bellevue.**
2 Minutter fra Banegaarden. 1ste Kl. Værelser. Kr. 1.00—1,50. Prøveværelse. Tlf. 227. *J. C. Jørgensen.*

Odense. — **Hotel St. Knud.**
1. Klasse. Vestergade 64. Telefon 84 og 1441. *Carl Schmidt.*

Odense. — **Brockmanns Hotel**
har Byens største Prøveværelser. Telefon paa Værelserne, elektr. Lys, Centralvarme, W. C. Statstelefon Nr. 70.

Roskilde. — **Jernbanehotellet.**
Vis à vis Banegaarden. Godt Køkken. Moderate Priser. Elektrisk Lys, W. C. *R. Hansen.*

Skive. — **Skyttes Hotel.**
Nærmest Banegaarden. W. C. elektr. Lys. Værelser fra Kr. 1,50.

Taarbæk — **Badehotel.**
Tlf. Bellevue 63. Store Værelser med Balkon og fuld Pension fra Kr. 4.50. *H. Wittmack.*

Viborg. — **Jernbane Hotel.**
Værelser Kr. 1,25 à 1,50. *P. Sejersen.*

A. & M. — Naar A. N. Bogdanoff & Co.s Navn ikke staar paa Æsken, er Cigaretterne selvfølgelig ikke ægte. Forlang derfor udtrykkelig

Bogdanoff 104.

Facsimile af den ægte Bogdanoff 104.

Fin russisk Cigaret.
25 Stk.—30 Øre.

Automatpakning:
20 Stk.—25 Øre.

MÆRKE: KOKKEPIGE

Vega Palmin

MÆRKE: SOLSIKKE

Garanteret reneste, bedste og mest økonomiske Plantefedt til al Husholdningsbrug.

(Lyrisk Hømne Fortsættelse)

Oh, kniv ham ej, I rige Deriktøre,
Som skommer Guldets Strømme med Rabat.
Thi hvad skal da den store Mester gjøre?
Han maa jo spare paa Palettens Klat!
Da bli'r ej Borgens Taarn saa mangekantet,
Og Himlens Blaa blir ej af første Slaks,
Det vilde Hav leveres ikke vandtæt
Og Markens Korn faar ingen gule Aks!

Raab, Tivoli, Hurra i Jubbelregnen!
Du skyller osse Mestren meer end nok,
For Pantominen, Liniedans paa Plainen
Kan ikke mætte Abbonnenters Flok.
Oh, Arne, føller Du Dig ikke trykket?
Thi udden Lundses rige Farvesprog,
„Den hvide By" var aldrig bleen bykket,
„Den sorte Grydde" aldrig seet i Kog!

Oh, Jobelar, som Smigrens Ord, de søde,
Har gort saa gandske voldsom sjæleglad,
Som skommet Mælk efter den fede Fløde,
Du fik nu Vadums simple Dikderkvad.
Sel om jeg var saa viis som visen Solon
Ej fattet jeg, Du male kan saa godt.
Derfor Dit Konstnerry skal flyve, oh, Lund,
Paa Vinger Joren rundt som Bleriot!

Specialkatalog Nr. 309 over Prisme-Binocles, gallilæiske Kikkerter, Sigtekikkerter og Mikroskoper portofri.

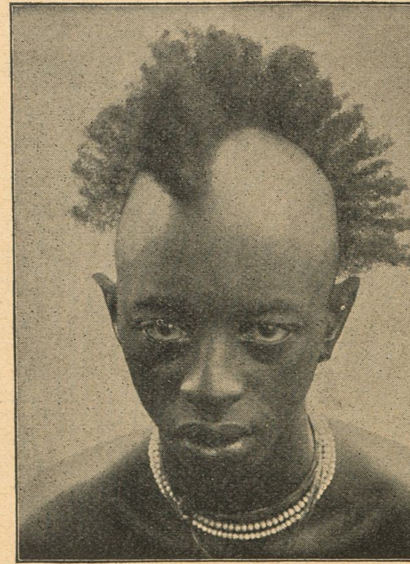

phot. Prmlt. Weiss.

Fotografisk Hovedkatalog Nr. 309 over Kamera og Objektiver, Projektions-Apparater, Apparater til Mikroskop-Fotografering portofrit paa Forlangende.

Over 5000

fotografiske Optagelser foretoges paa Hans kongelige Højhed Hertug Adolf Friederichs Kolonialekspedition, uden at Apparaterne i den $1^3/_4$ aarige Ekspedition havde lidt nogetsomhelst i Ydeevne eller Brugbarhed trods de tropiske Vejrforhold og Strabadser.

Kameraer og Objektiver vare fra

Voigtländer *& Sohn, A.-G., Braunschweig.*

Filialer: Berlin, Hamburg, Frankfurt a. M., Wien, London, Moskau, Paris, New York.
Faas gennem alle fotografiske Forretninger.

Det letter
Arbejdet betydelig at bruge
Lagermans Vaskepulver.

Colgate's

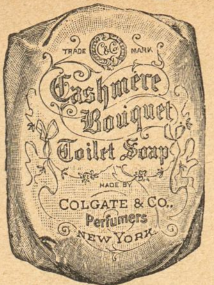

Cashmere Bouquet Sæbe, Parfume og Pudder, Barbérsæbe i Nikkel-Daaser.

Tandpasta i Tuber.

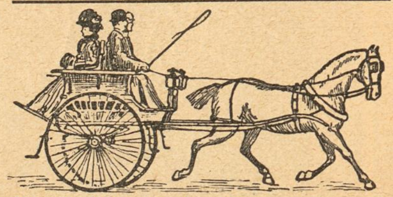

Har De ikke prøvet
Haslev Giggen,
saa ved De ikke hvor behageligt et Køretøj, en Gig kan være.
Forlang illustr. Katalog fra
Gigfabriken, Haslev.

Brug de gode danske
Symaskiner
fra Horsens Symaskinefabrik
(J. Stallknecht.)
Horsens.
Forhandlere overalt.

Leverandør til Hs. Maj. Kongens Hof.

SAGFØRERE.

Aarhus. **Chr. Birch.**
Overretssagfører. Søndergade 11. Tlf. 1764.

Aarhus.
Sagførerfirmaet Christensen & Jensen,
Frederiksgade Nr. 1, Telefon 241.
Incasso. — Søsager.

Assens. **C. Birkholm-Christensen.**
Handelsincassationer. - Hurtig Afregning.

Nykjøbing Mors. **Birger Hoff.**
Sagfører, cand. juris. Incassoforretning.
Hurt. Afregn. Forespørgsler besv. gratis.

Odense. **C. F. Simonsen**
Energ. Incasso overalt i Provinserne.
Prompte Besørgelse. - Personlig Ledelse.

Randers. Sagfører **Marius Christensen.**
Incassationsforretning for Jylland.
Øjeblikkl. Afregning. Omg. Ekspedition.

Skive. **Bøttern.**
Sagfører. Incasso overalt i Jylland.
— Hurtig Ekspedition og Afregning. —

Thisted. **A. Gade.**
Sagfører. Handelsincasso.

d'Hrr. Kelnere og Musikere.

Fine sorte Benklæder fra 11 Kr. Parret, Schalsveste 3 Kr.

Specialitet: Kelnerjakker.

Brugte Herrekjoler, Diplomatfrakker, Sommer- og Vinterfrakker sælges billigt.

Værnedamsvej 20, Mezz. Petersen Avnsø.

Silke-Cravates. * Største Udvalg. Bedste Kvaliteter. * **Silkehuset.** * Bedste Kvaliteter. Største Udvalg. * Silke-Paraplyer.

Intet til Haarets Pleje kan sammenlignes med
Gothenborgs Is-Vand,
renser, styrker og forfrisker som intet andet.
Faas overalt, En gros hos:
Madsen & Wivel, Kbhvn. — Bruun & Andresen. Kbhvn.

CHAPCHAL FRÈRES
10 STK. 20 ØRE **Reseda №18.** 25 STK. 50 ØRE
ÆGTE RUSSISK CIGARET

Calcium Carbid.
H. Gabe, Monradsvej 13. Kbhvn. F.

HERM: N PETERSEN & SØN
Etableret 1849.
Bredgade №23

English House
Frederiksberggade 2.
Hj. af Gl. Torv. Telefon 8068.

Engelsk Herreskræderi.

Moderne Herrelingeri.

Skandinaviens største Lager af
tropiske Fugle.
Største Udvalg, smukke Ekspl. fra Kr. 1.50 Parret. **Yngledygtige Undulat-Papegøjer fra 6 Kr. Parret,** talende Papegøjer og Kakaduer 10—15—25 Kr. pr. Stk. **Nordiske Skovfugle fra 50 Øre.**
Forretningen tilkendt 14 Sølvmedailler, Æres-, 1. og 2. Præmier i 1900.
L. Søncksen, Larsbjørnstræde 12, St.

Amagertorv 25.

Landmandsbankens
Hjemmesparebøsse
giver daglig Anledning til at spare! Den tømmes engang om Maaneden af Bankens Bud. Bestillinger kan ske skriftligt eller pr. Telf. H. 579.

DEN DANSKE LANDMANDSBANK

Amagertorv 25.

Fergan
Eneberettiget
Denne organiske Jernmikstur anbefales af Læger som et fortræffeligt styrkende og bloddannende Middel i Tilfælde af Blegsot, Blodmangel og Svækkelsestilstande af forskellig Art. Angriber ikke Tænderne. Faas med Brugsanvisning paa ethvert Apotek i Flk. à 1.65 og 1.00 Kr.

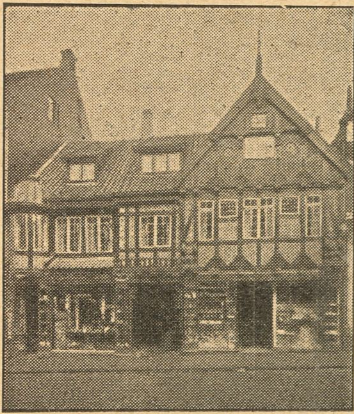

Besøg Vejle permanente Kunstudstilling.
Entré fri. 350 Malerier af bekendte danske Kunstnere sælges billigt. Største Lager af Postkort og Souvenirs. Forretn grundl 1803
Chr. Hansens Kunsthandel i Vejle.
Telefon Nr. 5

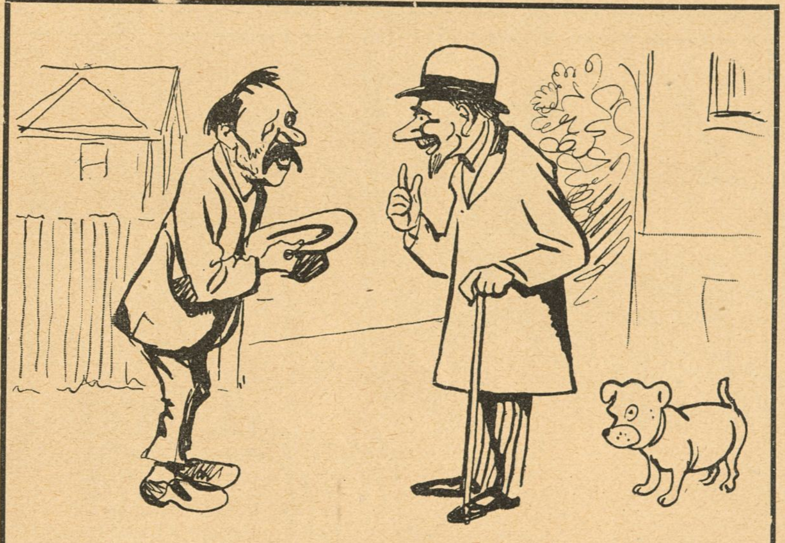

Tiggeren: — Aa, go'e Herre, gi' en lille Skærv — jeg har inte no'et Logi!
Ægtemanden: — Og jeg, min gode Mand — jeg har ikke engang en Gadedørsnøgle.

Det originale Maltet Brød fra Schulstad & Ludvigsen kendes paa at det altid bærer dette Mærke

Den nye Brødskærer „Fix" skærer let al Slags Brød i glatte Skiver. Faaes hos alle Jsenkræmmere
Patent Ludvigsen

Udstillingsbesøgende,
husk Banegaardsrestaurationen i Aarhus.
Hurtigste Servering.
Fineste Smørrebrød.
Stort Udvalg i á la carte Retter.

GLOBUS JUVEL Spise-Chokolade

N·L·DEHNS
DAMPVASKERI
og KEMISKE TØJRENSNINGSANST.
TEL 427

Ø·FARIMAGSG. 16·B

Møbler fra eget Værksted, 10 Aars Garanti. **Komplet Spisestue 158 Kr. Lille Udbetaling.** Frederiksborggade 19 v. Boulevarden.

Elegant Haarklipning.
Købmagergade 25, 1. Sal.
I. Loldrup.

Brug altid **Aggerbecks** ægte Iris Sæbe 25 Øre.

Køb
Hold mig i Haanden
16 Sider
for 10 Øre

MAGASIN du NORD
Righoldigt Lager af glat **Linoleum** og stort Udvalg af indlagt mønstret **Linoleum** findes i **Magasin du Nord,** der forhandler Varerne til Etablissementets kendte billige Priser.

Dir. A. CARLSEN, Jng. Kapt. M. Jng. F.
A/S DANSK PATENT KONTOR
B 5570
KØBENHAVN, B.
Jærnbanegade 6.

KORSØR

MARGARINE.

ooo Wilsons ooo
Gummivarelager
Gothersgade 12, København.
Alle Sygeplejeartikler mod Efterkrav. Ill. Prisliste.

Have- og Gravgelændere,
saavel af smedet Jærn som af Jærntraad, leveres fra 4 Kr. pr. løbende Alen, samt elegante og billige Jærnporte. Illustreret Priskurant tilsendes. Ordres til Provinserne ekspederes. Mange Anbefalinger foreligger.
Telefon 2790.
H. Fiedler, H. C. Ørstedsvej 30.

Hobro Maltekstrakt

Fotograf EMIL CLAUSEN, Frederiksberggade 34. 2den Sal. Visit mat 4 Kr. pr. Dusin. Telefon 8050. Aabent 9—7.

UOVERTRUFFEN TIL FREMBRINGELSE AF EN SMUK HUD
KALODERMA-GELÉ & KALODERMA SÆBE.
GRAND PRIX VERDENSUDSTILLINGEN ST. LOUIS 1904.

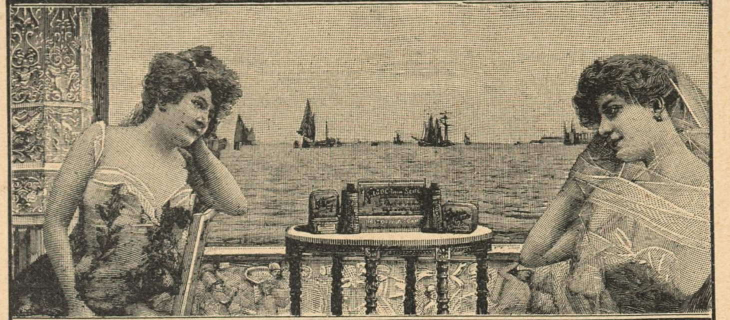

KALODERMA F. WOLFF & SOHN. KARLSRUHE.
FAAS PAA APOTEKERNE SAMT I PARFUMERI & FRISØR-FORRETNINGER.

Har De Tandpine
brug **Chr. V. Mendes** berømte
DENTIN
som hurtigt stiller de heftigste Smerter.
Faas i Glas à 45 Øre.
9, Kronprinsensg. ny Materialh. 9
København K. — Telefon 8418.
Forlang udtrykkelig
„Chr. V. Mendes Dentin

Stempler Signeter Clichéer Mærkeplader Poul Bøttcher, Aalborg

Spis Middag
Kl. 12-2 el. Kl. 3-5. Rosengaarden 14.
Tjenestepigeforeningens Fagskole.

Flade Frokostkasser
kan rumme 8 à 10 Stk. Smørrebrød, kan med Lethed ligge i en Dokumentmappe.
Pris 1 Krone.
Bøgelund-Jensen,
Specialforretning i Køkken-Udstyr.
Helmerhus.

1000 blandede Frimærker

fra mindst **100** Lande samt min store Prisliste for **3 Kr.** plus Porto.
N. S. NEDERGAARD
Skive.

Savon aux Violettes de Parme
fra **C. RAFN's Fabriker, Aalborg,** er dog den bedste af alle Sæber, skønt den kun koster **50 Øre.**

De fineste Cigaretter er:

Vautier Frères

	detail
Alexandria	10 Stkr. — 50 Øre
Cairo	10 - — 40 -
Port Said	10 - — 25 -
La Mola (Habana)	20 - — 50 -

Faas hos Cigarhandlerne.

Import ved:
H. N. ANDERSEN,
Kvæsthusgade 6.

Faas overalt. 0,50 0,75
Qvists Tandpasta
Tandlæge
Aroma Viol Bukar og Heliotrop

LIVSFORSIKRINGSSELSKABET **DAN** A/S
Statsanerkendt.
Særlig billige Præmier.
Nørrevoldgade 13—15. København K. — Telefon 8512.

Circus A. Ciniselli.
Hver Aften Kl. 8 pr. stor brillant Forestilling med stadigt vekslende Program. Optræden af alle første Rangs Attraktioner. Hver Søndag Kl. 4 Familieforestilling, hvortil Voksne og Børn betaler **halve Priser** til alle Pladser.

Kgl. Hof-Forgylder
A. W. Mogensens Efterfølger,
Palægade 5.
Forgyldte Rammer i alle Stilarter.
Spejle, Skærme, forgyldte Møbler etc.
Fineste Opforgyldning.
Telefon Palæ 351.

BRUG ALTID
ALFA
VARE-MÆRKE
MARGARINE

Kgl. Hofleverandør.
V. Danielsen. 21. Kong. Nytorv 21. Tlf. 3473.
Fabrik af Spanskrørskufferter, Haandkufferter, Haandtasker, Toilettasker, Portemonaier, m. m.

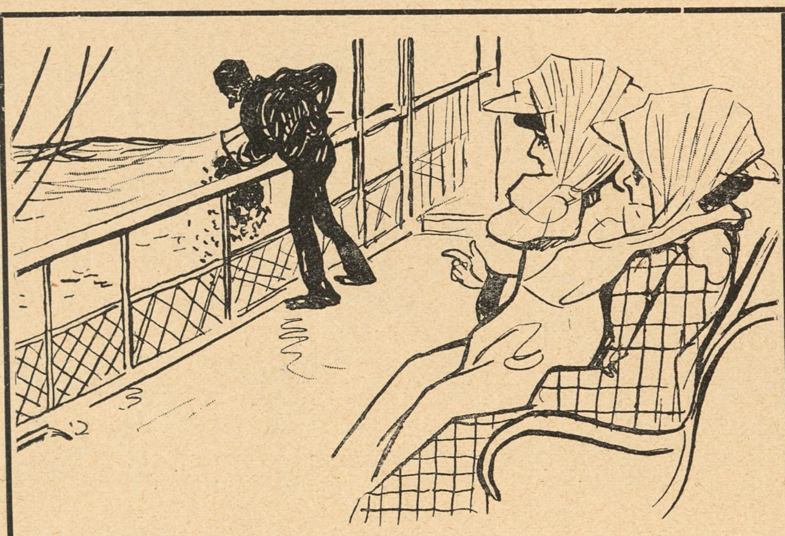

— Uf, hvor den Mand er sort.
— Jamen, han er jo ogsaa Fyrbøder.
— Naa—aah; det bøder paa Fyren.

CHRISTIAN F. KEHLETS
Favorit Chocolade
pr. Pd. 1,00, 1,20, 1,40, 1,60, 1,80.
Fineste Velsmag.
Største Næringsværdi.

LEVRING & LARSEN
104. GL. KONGEVEJ 104
aut. Installør af elektrisk Lys

HINDSBERG

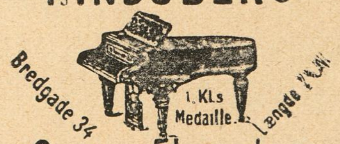

Smaa Flygeler.

Frederiksberg Gasværk.
Knuste Kokes . . . Kr. 1,90.
Hele Kokes . . . . . Kr. 1,65.
Hertil kommer Kørsel, Op- eller Nedbæring efter Takst.
Ordres modtages saavel til Afhentning som til Levering straks.
Kontor. **Gl. Kongevej 120,** Telf. 3607.
Hele Ladninger læsses frit paa Gasværkets Sidespor.

DEWAR'S
SCOTCH WHISKY
VERDENS POPULÆRE MÆRKE

Bulgarsk Yoghurt Mælk
Den af Lægerne anbefalede Bulgarske Yoghurt Mælk
faas i $^1/_2$ Pots Flasker à 30 Øre (20 Billetter à 10 pCt. Rabat) fra **Trifoliums Mælkeforsynings 37 Mælkevogne,** fra Kontoret Fabrikvej. Telef. Godthaab 510, 518, samt fra Udsalget, Dronningens Tværgade 4.

Yale Laase & Nøgler Ny Østergade

Det er livsfarligt
at køre paa Cycle, naar Cyclen ikke er forsynet med Jeppesens Forgaffelsikring. Den koster 5 Kr. og paasættes i Løbet af et Kvartér. Faas hos alle Cyclehandlere og hos Fabrikanten, Østerbrogade 36.

✱ *Fonnesbech's The. Østergade 10. Telefon 252.* ✱ *Fonnesbech's The. Østergade 10. Telefon 252.* ✱

JAVOL
HAAR-PLEJE
Fint parfumeret

JAVOL dette styrkende Haarmiddel, kan nu ogsaa faas **fedtfri** i hvide Flasker. Anbefales til Haar som i sig selv er fedtholdigt.
JAVOL Shampoing Pulver. En Gang om Ugen bør Haaret vaskes med Javol Shampoing Pulver og daglig behandles Haaret med Javol.
Javol faas i Fl. à Kr. 4,00, 2,50, 1,50. Javol Shampoing Pulver 15 Øre pr Pakke, 3 Stk. 40 Øre.
Hovedoplag: Trojel & Meyer, Kronprinsensgade 1, København.

STORM SKADEFORENINGEN „LY"
NÆSTVED
forsikrer Ejendomme overalt i
KONGERIGET DANMARK
Agenter antages. *Agenter antages.*

R. WENGLER.
AMAGERTORV
7.
Illustr. Prisliste franco.

Edvard Jensen.
Silkeborg.
Specialfabrik for
Træ-Remskiver.

Musikinstrumenter.
Herophoner . . . . . Kr. 15,00
Plader 0,75, 1,00
Fonografer 4,00
Valser 1,00
Fotografiapparater 5,00
Elektr. Ringeapparater . . 3,50
H. P. Jensens Musikvarelager, Korsør.
Prisliste gratis.

Fineste Cognac til Prisen er
TØNDE COGNAC
Etiketten paaklæbt Flasken med Guld!
forhandles overalt i Danmark
Carl Østberg & Sønner

Arb. Bryggeri „Stjernen".
Lager — Porter — Pilsner.
Mørk Skattefri.
Half and Half.

Central Hotel,
Raadhuspladsen 16, København B. Centralvarme, Elevator, elektr. Lys og Telef. paa Værelserne. Obs. I Vintermaanederne stor Moderation. Poul Møller.

Forlang
KATHRINEBJERG EDDIKE
MEDAILLE AF FØRSTE KLASSE VED UDSTILLINGEN 1888.

Aarsleffs Esprit de Valdemar
anbefales som den
mest forfriskende Parfume.

(En Rejsende gaar utaalmodigt frem og tilbage i Ventesalen, ventende paa Toget, som allerede er 20 Minutter forsinket, endelig siger han:
— Hør Portør, hvornaar tror De, at det velsignede Tog kommer?
— Tja! Det er inte godt og sige. Men jo længere Herren venter, jo nærmere kommer det!

Worning & Petersen's Xeroform Sæbe. pr. Stk. 25 Øre

SVENDBORG BRYGHUS

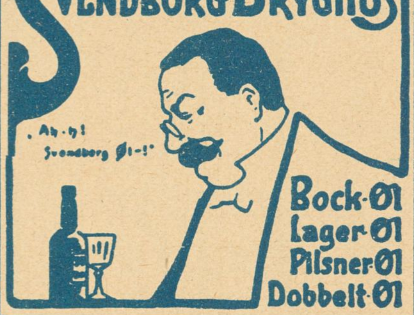

til Menneskets Sundhed er den eneste ægte
Nephthys-Livs Essens
faaes overalt; en gros hos S. Madsen, Aarhus.

Vibe-Hastrups Læder-Creme gjør Fodtøjet blankt og bevarer Læderet

Emil Brandts Vinhandel,
Hyskenstræde 10. Tel. 1390.
Udsøgte Vine fra 1. Klasses Huse anbefales.

Det ny
Missionshotel,
Helgolandsgade 4.
Telefon 6906. Svend Hansen.

STOMATOL
TAND CRÈME
PRIS 60 ØRE

CLICHER
af enhver Art for
Bogtryk,
Messing, Zink og Kobber
*
Illustrering af Prislister
til ekstra billige Priser.
1. Kl. Tegnere.
*
Leverandør af Illustrationer
til
Telefon 5085. **KLODS-HANS**
Charles Hansens Repr.-Anst.
Pilestræde 19, Hj. af Silkegade.

Forlovelsesringe, Københavns 1ste Specialforretning.
Fabrikation ved elektrisk Motor, samt Udsalg
Th. Halgreen, Gothersgade (lige for Regnegade) **34.**
Etabl. 1880. — Eget Værksted. — Telefon: Palæ 317. — Ingen Filialer

Grand Hotel
ODENSE.
Største og fineste Hotel paa Fyn.
Elektrisk Lys og W. C.
Telefon paa Værelserne.
James Perrot.

Fabriken Kureer
MOTORVOGNE MOTORCYKLER
Sejren er Kureers!
FORLANG OFFERTE
A. FRIBERG · SILKEBORG

Brødrene Poulsens
Handelsgartneri, Peter Bangs Vej 30, Tlf. Godth. 317. Leverer blomstrende Blad-, Hænge- og Altanplanter. Altanbeplantn.. Haveanl. og Vedligeh. udf.

Kasinol
Den ægte fint parfumerede af ca. 40 Læger anbef.
Kasinol Sæbe
25 Øre pr. Stk. Faas overalt
N. N. Blumensaadts Fabr. Odense.

Kodak.
Fotografiske Artikler.
Telf. 944. **D. A. Paludan.** Aarhus.

Bestil hos Deres Gartner en Daase **Engelsk Blomstergødning** Clays Invigorator, og De vil hurtig iagttage en forbavsende Trivsel hos Deres Potteplanter. 1 Pd. 50 Ø., 1/2 Pd. 35 Ø. i lugtfri Blikdaaser med udførlig Brugsanvisning. Eneforhandler for Skandinavien: L. Dæhnfeldt, Odense.

Oatine er et Naturprodukt fremstillet af ren Havre.
Oatinen renser Porerne, ernærer Huden og giver en klar smuk Teint.
Indgnides og aftørres efter 2 Minutter. Koster c. 2 Øre ved daglig Hudpleje. Pris 1,25 og 4 dobbelt Indhold 2,50. **Oatine-Havre-Balsam** for Hænderne 25 og 50 Øres Tuber. **Oatine Tandpasta** bevarer Tænderne og giver forfriskende Eftersmag. 25 og 50 Øres Tuber. Modtag kun Oatine. Faas i Parfumerier, paa Apotheker og hos Materialister. Grand prix og Guldmedaille Paris, London, Wien etc. **The Oatine Company, London. København, Hauserplads Nr. 9. Tlf. 9010.**

A/S KØBENHAVNS FISKEFORSYNING
TELEFON 5028. KRISTIANSGADE. TELEFON 5048.

Hof-Fotograf Carl Sonne,
Gothersgade 45 (den ny Hjørneejendom),
Indgang i Christian den IX.s Gade.

Den franske Kunstindustri-Udstilling
paa Charlottenborg
er daglig aaben fra Kl. 9—7.
Entré 50 Øre.
Partoutkort gyldig for hele Udstillingstiden 3 Kr.

Tilkendt Sølvmedaille ÆSKULAP SUNDHEDS-BITTER Tilberedt af Jens Dynesens Efterflg. AARHUS København 1908

Ingen skaldede eller graahaarede mere! Haar frembringes paa skaldede Hoveder. Haaraffald standses, Hovedømhed fjærnes. Ny Metode med mit patent-anm. Massageapparat. Efter Prof. Linds Met. gives Haar den opr. Farve, organisk, ikke ydre Farve. Porto vedl. Foresp. besv. straks.
Fru Karen Møllers Klinik,
Norgesg. 2. Kbh. Tlf. Am. 711 x.
Læs!

Vejle Havregryn

Følgen af stærk Nærsynethed

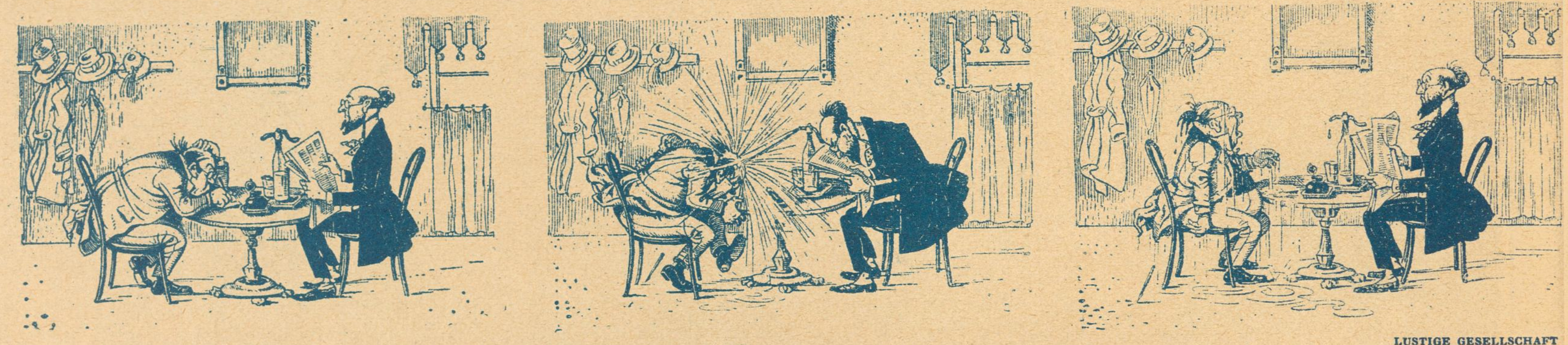

LUSTIGE GESELLSCHAFT

Cailler Chokolade Hovedagentur: Brødr. Berg, København.

TELF. 3522 **Nationals Restauration** TELF. 3522
CARL JØRGENSEN

INDGANG VIS À VIS HOVEDBANEGAARDEN
anbefaler
udsøgte Dinèr's à 2 og 3 Kr.
Souper à 1½ Kr.
Hyggeligste Lokale.

Naar det drejer sig om
Forbedring af Blodet
og **Genoprejsning af Kræfterne** er
Jern-Somatose
det rette og eneste Middel.
Apothekerne og Materialisterne føre det.

Prøver gratis — en gros Pris.
»Grandiosa«, Cigar . . . . 3 Kr. 20
»Club«, stor Cerut . . . . 2 Kr. 70
pr. 1000 Stkr. ÷ 10 pCt. Rabat.
Packness & Co. Tlf. 26840.
en gros Lager Helgolandsgade 7.

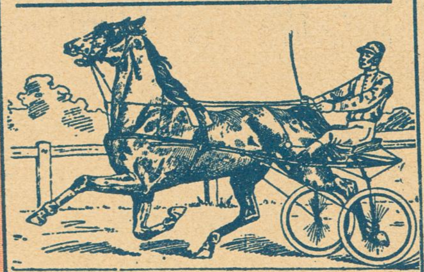

DET DANSKE TRAVSELSKAB.
Charlottenlunds Traverbane.
Efteraarsmeeting
Søndag den 5. September.
Onsdag „ 8. „
Søndag „ 12. „

Forsikrings-Aktieselskabet
Skjold
tegner Ulykkesforsikringer
Raadhusstræde 1, København K.

Overslag gratis. Forlang Tilbud. **Exakt** Forlang Tilbud. Overslag gratis.
Elektrisk Lys. Indeh.: G. Grüner. Elektrisk Kraft.
Raadhuspl. 37, Mez. Telf. 6873.
aut. elektrisk Installatør.
Kroner, Lamper, elektr. Strygejern, Motorer, Lys-Skilte, Blinkere.

Photos, Kunstnerstudier, 350 Miniatur, 30 Visit, 1 Cabinet for 1 Kr. (Frimærker).
O. Schladitz & Co., Berlin W. 57, Kd.

Wyandotte
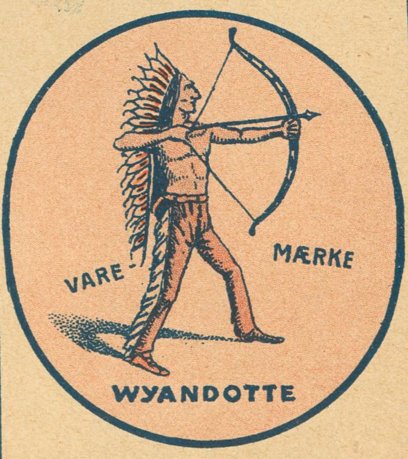

Verdens bedste
Rense- og Rengørings-
middel.
Faaes overalt.

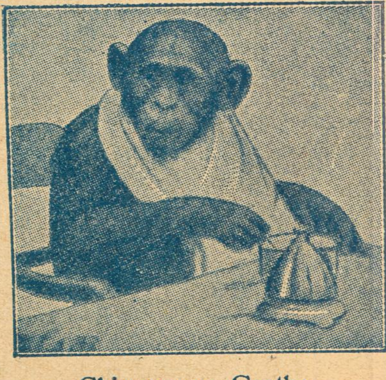
Chimpansen Grethe
spiser til Middag Kl. 3
i Zoologisk Have.

De forenede Spritfabriker Odense. Telefon 22.
Taffel-, Kommen- & fusel-fri Akvavit.
Vinsprit, Kogesprit, og teknisk Sprit.
Fuselfri og fuselholdig Brændevin. Presse-Gær.

Bogsamlinger samt enkelte Værker og Bøger købes til antagelige Priser.
M. P. Madsen, Nørregade 4, 1. S., fra 9–6. Skolebøger købes ikke.

LOTZES Hæmatogen Hæmatogen-Chocolade Hæmatogen-Kapsler Hæmaglobin-Pulver **mod Blodmangel.**

KLODS-HANS

FREDAG D. 10. SEPTEMBER 1909 ❖ 10. AARGANG ❖ NR. 50

ADM. DIREKTØR: CHR. LAURITZEN

REDAKTØR: CHR. FLOR

REDAKTION & EKSPEDITION:
CITYGADE 22 · TELEFON 5164

ABONNEMENT 3 KR. KVARTALET - - ENKELTE NUMRE 25 ØRE

Dewars Whisky

Efter Slaget

Tegning af Alfred Schmidt

De kæmped bravt og slog en Mængde Skaller.
Nu er der Hvil, til Luren atter gjalder.
Medtagne er i Kampen disse gæve ble'en,
nu kan de lappe slidte Kævebe'en.

Sommerfuglen, som forfølger Damen

— Du kan godt spare dig din Ulejlighed, jeg er en hæderlig Kvinde.

JOURNAL AMUSANT

Omstændelig

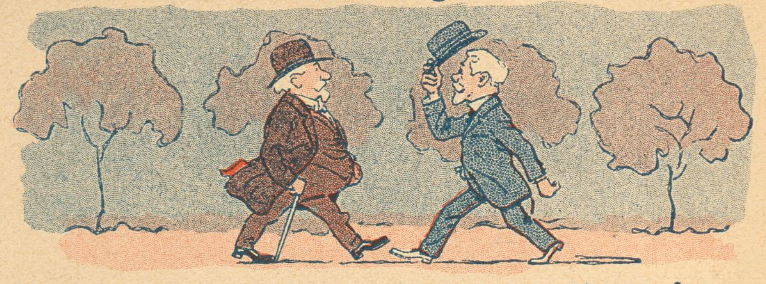

— God Dag, kære gamle Ven; kender De mig ikke mere?

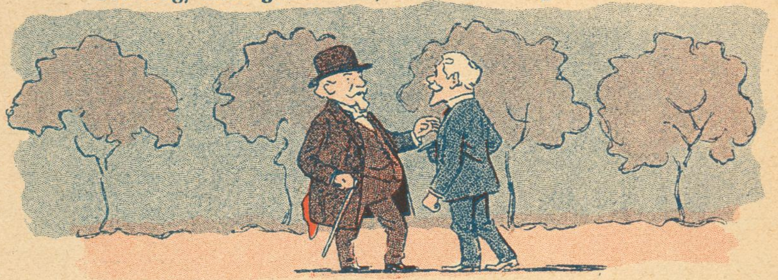

— Hm, Stemmen forekommer mig bekendt! Vent et lille Øjeblik . . .

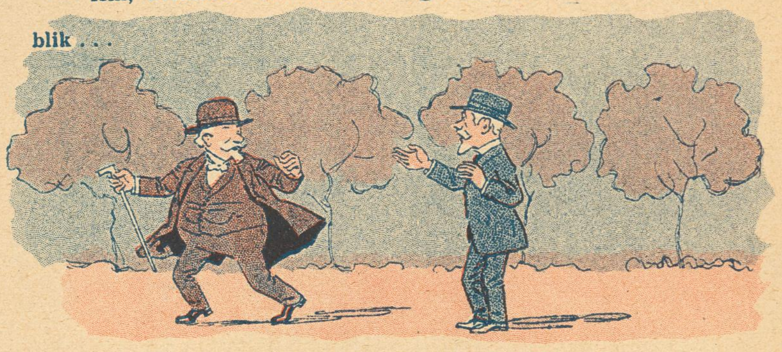

— Hvorfor løber De Deres Vej?

— Pardon, kun tyve Skridt, jeg er nemlig langsynet — ah, det er Meyer! Kom til mit Bryst, dyrebare Ven!

LUSTIGE BLÄTTER

Drengen (medens Faderen prygler ham): — Av! Hold op, Fa'r! Ellers skal jeg faa dig straffet for Soldatermishandling!

DER GUCKKASTEN

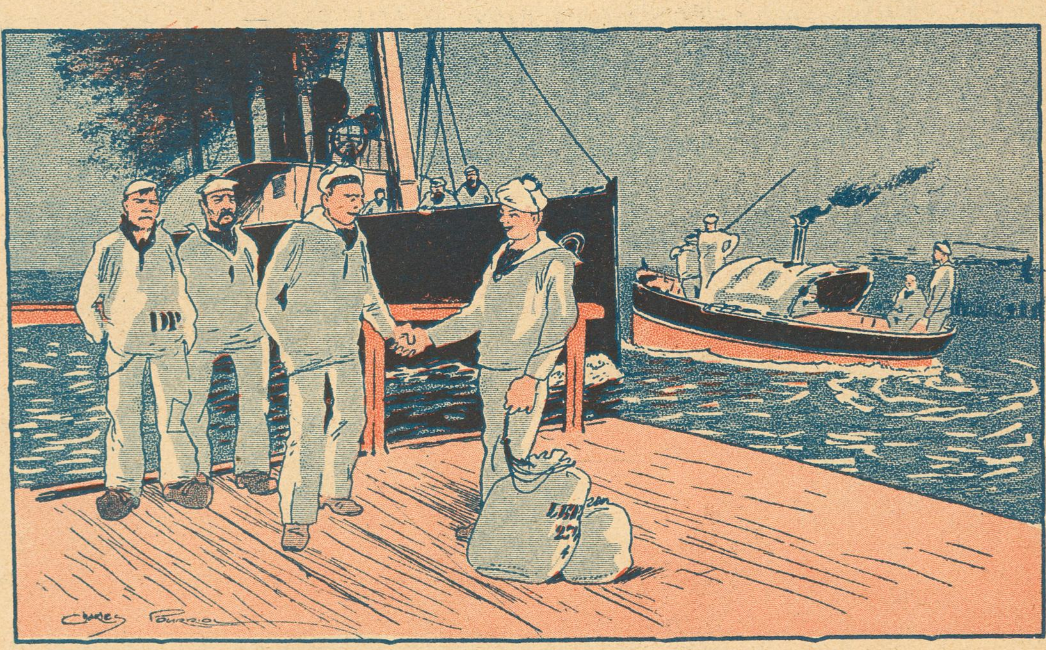

— Gudskelov, at man atter er et frit Menneske! Det skal blive dejligt at komme til Paris og igen faa sit eget Køretøj!
— Herren er maaske Millionær?
— Nej, men jeg er Omnibuskonduktør.

LE SOURIRE

I denne Uge synger J. C. glad: „Gud ske Lov for Cook“

Mel.: Kuk kuk, kuk kuk Faldera

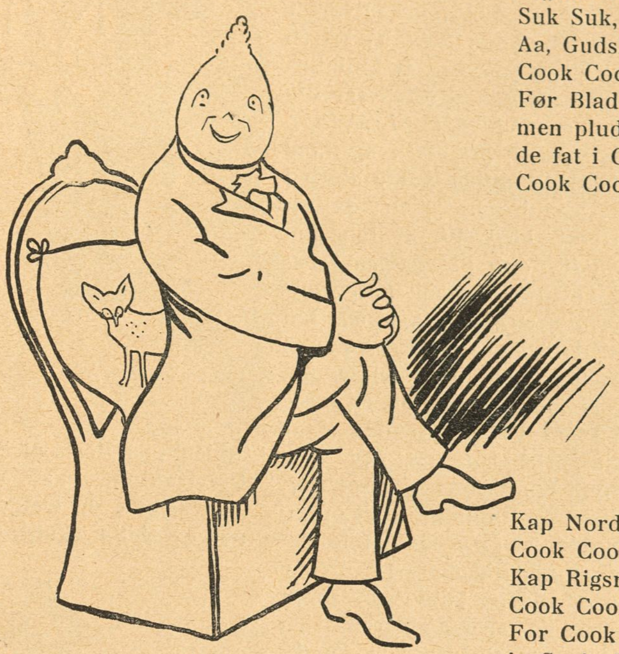

Jeg aander ud et Lettelsessuk.
Suk Suk, Suk Suk Faldera.
Aa, Gudskelov for Nordpols-Cook,
Cook Cook, Cook Cook Faldera.
Før Bladene mig om Ørene suste,
men pludselig fik jeg Lov til at puste;
de fat i Cook sku' ha',
Cook Cook, Cook Cook Faldera.

Jeg slap, ej flere drøje Hug
Hug Hug, Hug Hug falder a'.
Nu har de faaet Kig paa Cook;
Kig kig, Cook Cook Faldera.
Naar blot Københavnerne æder og fester,
saa glemmer de alle de fæle Protester.
Jeg griner lunt: Ha! Ha!
Kig kig, Cook Cook Faldera.

Kap Nordpol Cook har klaret nemt,
Cook Cook, Cook Cook Faldera.
Kap Rigsret og Kap Hee er glemt,
Cook Cook, Cook Cook Faldera.
For Cook der jubles af fulde Hjerte,
ja, Cook, du blev Cookkain for min Smerte;
jeg cookkelure ka',
Cook Cook, Cook Cook Faldera.

Célestin

Altfor mange Skolebøger

Hr. Redaktør!

De bedes godhedsfuldt lade mig ad den ikke længer helt usædvanlige Vej — nemlig gennem deres ærede Blad — komme til Orde for en Klage over et Forhold, som jeg ved ligger mange Mennesker paa Hjærte.

Jeg tænker paa den fænomenalt hurtige og for Forældrene saa kostbare Gesvindthed, hvormed Skolerne eller Forlagene kasserer de dyre Skolebøger for at lade dem udkomme i ny og forbedret Udgave, *som ikke er forskellig fra den gamle.*

Naar man som jeg, Hr. Redaktør, har mange Børn, der alle gaar i Skole, er det ikke underligt, at man bliver edderspændt over dette Forhold. Man slider og slæber for at skaffe Børnene saavel materialistisk som aandelig Føde (her tænkes paa Bøger), og man tror, at de dyre Bøger naturligvis kan gaa i Arv fra de større Børn til de mindre, efterhaanden som disse sidste bliver større og klogere, men nej — en Skolebog er næppe læst igennem én Gang, saa kommer der en ny og forbedret Udgave, som Børnene *skal* anskaffe, skønt der ikke staar andet i den end i den gamle Udgave.

Her skal de se et Par Prøver, Hr. Redaktør:

Brudstykke af en Side i en Skolebog

(Syttende Oplag)

Det store vestlige Højland, Nordamerikas Cordillere, begynder mod Syd med Mexikos Højsletter (Anahuac), der indesluttes af Randbjerge og sydpaa naa en Højde af over 6000 Fod; paa ædle Metaller og navnlig paa Sølv er Højlandet overordentlig rigt, men det har tillige Interesse ved de mægtige Vulkaner, som i en lang Række gaa tværs over den sydlige Del af Landet.

Brudstykke af en Side i samme Skolebog i ny og forbedret Udgave

(Attende nye og forbedrede Udgave)

Det store vestlige Højland, *Nord-Amerikas* Cordillere, begynder mod *S.* med Mexikos Højsletter (Anahuac). *Disse* indesluttes af Randbjerge, *som mod syd* naa en Højde af *ca.* 6000 Fod. *Paa* ædle Metaller og *særlig* paa Sølv er Højlandet *særdeles* rigt. *Men* det har tillige *og ikke mindst* Interesse ved de *vældige for ikke at sige* mægtige Vulkaner, *der* i en lang Række gaar tværs over den sydlige *Landsdel.*

Som De ser, Hr. Redaktør, har jeg fremhævet de Steder i den nye, forbedrede og fordyrede Udgave, som er nye og som altsaa ogsaa kaldes forbedrede. Jeg ved ikke, hvad De synes?

Naar jeg har udstødt dette Hjertesuk, har jeg sukket paa mange Forældres Vegne, Hr. Redaktør, thi det *er* forfærdeligt for ikke at sige landsskadeligt med denne hyppige Skiften Bøger, som koster saa mange Penge. Det er et mildt Udtryk, naar jeg siger, at Skolebogsforfatterne og Forlagene *laver* den.

Med Tak for Optagelsen, Hr. Redaktør, er jeg ærbødigst

En bekymret Fader med syv Børn, der alle gaar i Skole og som alle hvert Øjeblik skal have nye Bøger i ny og forbedret Udgave, hvori der staar akkurat det samme som i de gamle.

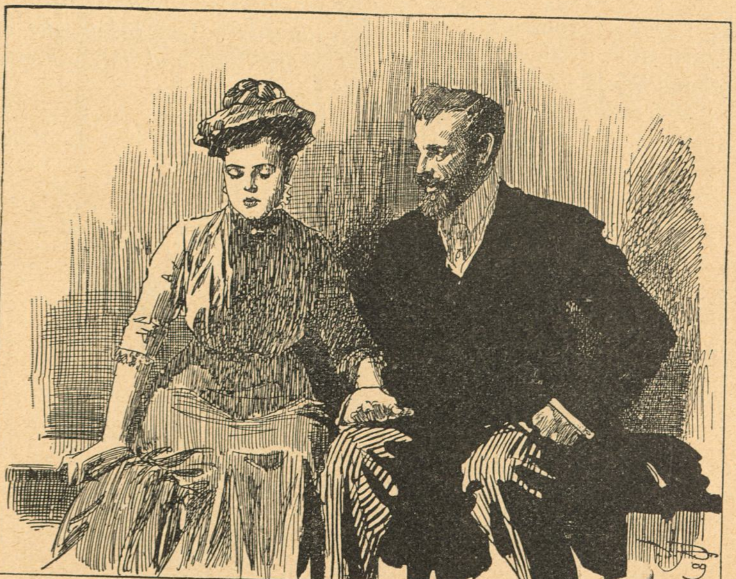

— Jo Erik, innan jag säger ja till dig, måste jag tala om, att der finns en mørk punkt i mitt lif!

— Hur gammal är — — punkten?

PUCK

Den internationale Tekniker-Kongres

En materialistisk Kongres

(Sagkyndig Referat)

»International Forening for Teknik og den Slags« aabnede sin Kongres med Studentersang i Universitetets Festsal, hvorefter Forhandlingerne straks tog deres Begyndelse.

Man lagde for med et Foredrag om *Metallografi*, i hvil-

ket Foredragsholderen fik Lejlighed til at dvæle ved *Varmebehandlingen og Hærdeprøvelsen af Specialbestemmelser* samt *Kugletrykshærdninger og dens Følger*. Foredraget gjorde stor Lykke. Det samme gjorde en Forelæsning over *det specifike Slags Definition af forskellige Slagforsøg*, som har været afholdte rundt om i Evropa med hærdet Staal, som man altsaa maa antage, der er bleven slaaet paa — efter hvad der meddeltes: i forskellig Temperatur.

En Professor i *Kobberologi og Jærnatologi* talte meget smukt og følt om *Støbejærns-*

prøvelse med Løvefødder og Gesvejsning, ligesom han aandfuldt berørte forskellige *Vedvarenhedsforsøg med belastet Staal* derunder Kakkelovne og Støbejærnsæbleskivepander, hvis Spændekraft man ikke maa udæske med for store Æbleskiver.

Saa vidt jeg forstod, blev der derefter talt om *Elektricitet og Magnetisme ved mekanisk Prøvelse*, hvilket lod til at henrykke, ja elektrisere Tilhørerne, hvorimod *Metoden til Bestemmelse af elastisk og kritisk Materialspænding ved Hjælp af terminologisk-elektrisk Maaling* syntes lidt for meget af det gode, hvorfor der da ogsaa blev hysset en Del ved Foredragets Slutning.

Forskellige Meddelelser om de *internationale Leveringsbetingelser for Jærn og Staal samt Smaasøm* vakte Røre i Forsamlingen; men da en Herre begyndte at tale om *Studier over Skinneegenskaber som Grundlag for Leveringsbetingelserne for Skinner*, lod adskillige af Tilhørerne skinne igennem, at nu kunde det være nok. Man raabte og skreg og sparkede hinanden over Skinnebenene, og der blev først Ro, da en Professor *Gulliver* fra Edinburg stod op og sagde, at han vilde tale om *Gnidning*. Medens Tilhørerne gned Øjnene, talte Professoren væk, og saa kom Turen til en Tale om *Gnister som Kendetegn for Staalsteder*. Det var meget interessant.

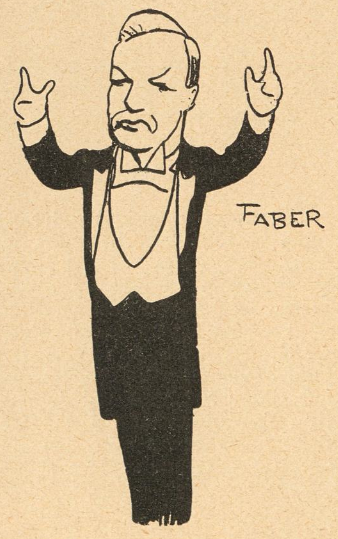

Af de øvrige Foredrag skal nævnes *Vejrs Indflydelse paa Sten* (herunder ikke indbefattet Pastor Sten), *Kautschuket som Byggemateriale* og *Tyggegummiets Indvirkning paa Kæberne*.

Efter Foredragene samledes Deltagerne paa Skydebanen til en udsøgt Middag. Her fulgte Talerne Slag i Slag, en paa Basis af Mads Indvirkning paa den hærdede *Jærn*mave, en anden paa Basis af Spruttens Indvirkning paa *staal*satte Mavesække, en tredje . . . dog nej — dette skulde være et sagligt Referat, har Redaktøren sagt.

Det var en udmærket Kongres.

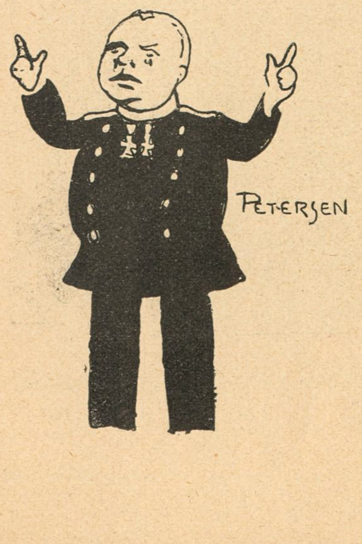

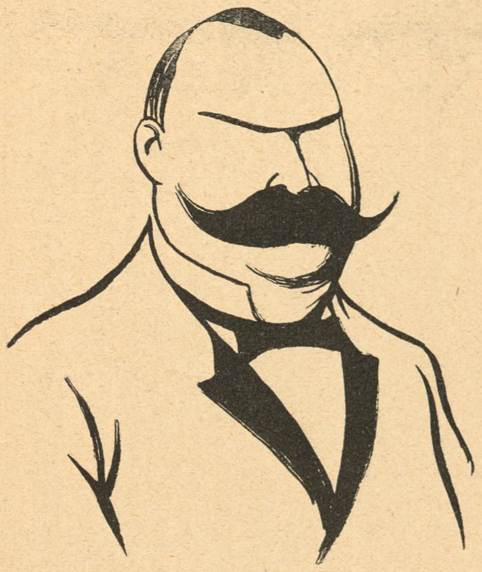

Prælater XVIII

PASTOR EMIL BRUUN

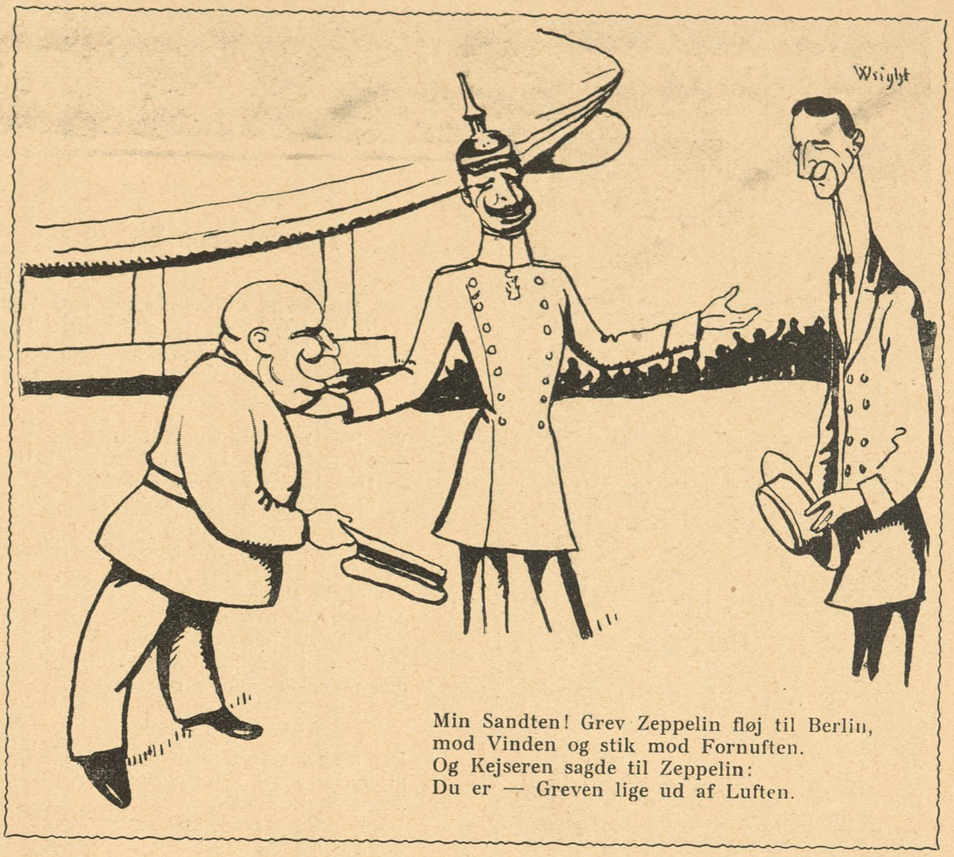

Min Sandten! Grev Zeppelin fløj til Berlin,
mod Vinden og stik mod Fornuften.
Og Kejseren sagde til Zeppelin:
Du er — Greven lige ud af Luften.

— Kan De sige mig, hvad Forskel der er paa Grin og Sjov?

— Næh!

— Jo, ser De, det er mordelig Grin at være til Sjov, men det det er sgu'nte Sjov at være til Grin.

Tegning af Randa

Tegning af H. E. Melchior

— De ser ud til at have haft godt af Deres Ferierejse.

— Ja, jeg er blevet et helt andet Menneske.

— Naa — men sig mig, hvor er saa det Menneske blevet af, der laante 25 Kroner af mig før Ferien?

Thorvaldsens Elskov

Magister S. Müller, der har haft Adgang til det hidtil lukkede Musæumsarkiv, udsender en Afhandling, der vil kaste nyt interessant Lys over Thorvaldsens Forhold til Anna Maria von Uhden. *Dagspressen*

Vor højt berømte Thorvaldsen
— vil De nu tænke Dem! — gik hen
en Dag, imens han var i Rom
og blev forelsket. Manden kom
ind i et Forhold af den Slags,
som — som — ja, hvordan skal jeg straks,
dydziirte Læserinde,
det noble Udtryk finde?
Affæren var uværdelig
at finde Danmarks Bertel i,
thi — o, jeg rødmer næsten —
den mangled' ganske Præsten!

Det længe, længe siden er,
at Bertel fandt sin Hjærtenskær,
Anna Maria Uhden.
Dog! Ingen tør tilvisse
udfordre Nemesidse!
Hun sover ej paa Puden,
selvom der ogsaa gaar
langt over hundred Aar.
En skønne Dag fremtriner Damen!
Hun blotter pludselig hele Blamen
og sætter i elektrisk Lys
den hele Fortid — skælv og gys!

Naar Sagen, som den her, sig drejer
om højst fortjente Mænd, saa plejer
hun i sin Sandhedsbryndes Hedskab
at vælge sig et særligt Redskab.
Til store Faktummers Optælling
og Heltens Slæben til Slagterkærren
er ikke nok en Sladrekælling,
dér skal en videnskab'lig Herre.
En Mand, der ærlig Viden henter
fra gode Dokumenter.
Henrettelsen skal gøres grundigt,
og ikke løst, ej underfundigt!

Nu tager da Magister Müller
ned fra halvglemte, gamle Hylder
det Stof, der faar mig til at gyse,
det Stof, der grundigt skal belyse
(udtømmende
og drømmende)
for Nittenhundredeogni
det mærkelige, meget fri,
men lærerige Forhold som
vor Thorvaldsen kom i
i Rom.
Jeg ønsker Müller stærkt til Lykke
med dette propre Svendestykke,
men standser saa min Tales Strøm
og siger: Læser, tag og døm!
— — —

I Menneskenes store Skov
uskrevet hersker denne Lov:
Geniets Eg paa alle Kanter
bekravles skal af Snylteplanter,
og selv den stakkels døde Stamme
bli'r Tumleplads for disse samme.

C. A.

Tegning af J. Möhl

Dr. Cook og hans Rejse gennem København

Tilbage lil Verden. Triumf-Passaten

Af vor sidste Post

G. L., Holbæk, *E. G. H. K.*, Holstebro, Frk. *E. D.*, *Sk.*, Aarhus, Frk. *Lotte*, Fredericia, *Victor H.*, *M.*, Slagelse, *Tutten*, *Valdemar O.*, *Fix II.* — Honorar er afsendt.

Frk. Kylle, Fredericia — De skriver: »Kæreste Klods-Hans. Her har du mig igen. Der kan du se, at Kylle retter sig efter Ordren og skriver med Blæk. Tak for Kagerne! De smagte udmærket. Med Hensyn til Belønningen, ifald du vil være »sød«, saa véd du jo meget godt, hvori den bestaar. Vent du bare, til Kylle kommer til København. Du ligner vel, naar alt kommer til alt, alle andre — Hans'er.«

Kære Frk. Kylle! De har fuldkommen Ret, og vi glæder os til en Gang at hilse paa Dem personlig. Men hvordan alle vi Mandfolk skal enes om at dele Belønningen, forstaar vi rigtignok ikke. Thiess har allerede spidset Munden efter Løvens Part.

Damen: — Hvor kan det være, I har Tørklæder om Hovedet?
Ene lille Pige: — Jeg har Tandpine.
Damen: — Ja, men din Søster, har hun ogsaa Tandpine?
Lille Pige: — Næ, men vi er Tvillinger, og saa skal vi være ens.

Rotciv — Deres Tegning er virkelig meget pudsig, og Teksten er ligesaa. Her har De begge Dele.

Frk. Lotte, Fredericia — »Jeg er meget urolig over, at De slet ikke har nævnt noget om mine Vitser:

Om de kan gaa an?
Om de ej er kassable?
Aah, jeg bli'r ganske miserable.
Hvis De si'er, jeg ikke kan.
Jeg vil nu saa gærne skrive
Aaja, avec plaisir.
At en Gang vittig jeg kan blive,
C'est mon désir.«

Kære Frk. Lotte! Vi deler ganske Deres Ønske. Endnu har vi desværre ikke kunnet bruge andet af det, De har sendt os end ovenstaaende Vers. Men det fortjener ogsaa en lille Præmie, som allerede er afsendt, og som vi beder Dem dele med Frk. Kylle, der delte med Dem sidst.

Frk. F., Faaborg — Vi tror ikke rigtig paa den Præmie-Konkurrence. Og hvad Anekdoten om Forsvarskvinden angaar, synes den gamle Vittighed med Hurraet for »den lille Forskel« os unægtelig morsommere.

J. D., Berlin — Tak for Hilsenen og fordi De var saa elskværdig at overrække Grev Zeppelin et Eksemplar af *Klods-Hans*, hvorved De selv opnaaede, om vi saa maa sige, at »give Greven«. Ja, det er forstaaeligt, at han efter den Luftfart var i den syvende Himmel.

G. L., Holbæk — Af Deres fire Vitser har vi kun kunnet anvende følgende:

»Tante Rikke (i Besøg): Naa lille Karl, jeg lovede dig 1 Krone, naar du vilde være rigtig artig, til jeg kom igen. Lad mig nu høre: Har du fortjent Kronen? — Lille Karl: Næ —æ, men du kan jo gi' mig halvtres Øre.«

G. Chr. — Tillad os en lille Rettelse. Det hedder ikke »Prins Inkognigto« men »Prins Inkognito«. Desværre bliver Deres Vittighed selv med denne lille redaktionelle Ændring ikke tilstrækkelig morsom.

— Alle Fisk er jo koldblodede?
— Nej, ikke alle, jeg kender da en, som er meget varmblodet — en Bach-Fisk!

To unge Damer — Undskyld, at vi ikke svarer Dem under det Mærke, bag hvilket De »skjuler Dem«, thi De har i dette Tilfælde skjult Dem altfor godt. Det er umuligt at tyde »Mærket«. Men vi takker Dem for Deres venlige Bemærkninger om »vor sidste Post« og for Deres Tegning, som De ser vi har benyttet i Haab om, at De vil vove Dem frem fra Deres Skjul og opgive Deres Anonymitet. Vi er frygteligt nysgærrige.

M., Slagelse — »Kære gamle Ven Klods-Hans! Kan De bruge efterfølgende lille filosofiske Perle, hentet fra Kliniken?« Ja vi kan. Her er den:

»Peter (halvvoksen ung Mand af udpræget Landrace, tung i Bevægelser, men grundig i alt, har faaet trukket en Kindtand ud og sidder bagefter og betragter Tanden meget omhyggeligt. Betragtningen resulterer i et særdeles dybsindigt:

»Tror De, der er Tandpine i den endnu?«

— Har De nogensinde mærket Tegn paa Sindssyge hos Deres Bogholder.
— Nej, hvorfor det.
— Jo, ser De — han er i Nat flyglet med min ældste Datter.

Kis, Viborg — De sender os en Vittighed, om hvilken De bemærker, at den er »maaske ikke helt ny«. Nej, det har De ganske Ret i. Den har for en lille Menneskealder siden staaet i »Punsch«.

Til adskillige ærede Indsendere — Vi nødsages til i denne Rubrik, som er helliget Spøgen, for en Gangs Skyld at anslaa en alvorligere Tone. Adskillige ærede Indsendere besværer os til Stadighed med Vittigheder, om hvis Ælde de let vilde kunne overbevise sig ved at forespørge hos Andre! thi de paagældende Morsomheder er saa almindelig kendt, at de umulig kan være undgaaet større Kredses Opmærksomhed. Skønt vor Plads er ganske overordenlig kostbar, skal vi anføre nogle Eksempler paa Vitser, af hvilke vi meget indtrængende frabeder os yderligere Besøg men som vi alle har haft den Ærgrelse at finde i den sidste Uges Post.

Det er Anekdoten om Pigen, der kører paa Hølæs med Karlen og udtrykker sin Frygt for, at han skal kysse hende, om den rødhaarede Dame, der spørger den skaldede Herre, hvor han var henne, da Vorherre uddelte Haar, og om »Landskabsmaleren« (ɔ: han, der malede Skabe paa Landet), om Manden, der havde spyttet i Glasset (»det har jeg ogsaa«) og om Drengen, der ikke kunde sige Kraftedeme, om Konen, der faar Toget »i Enden, hvis hun ikke flytter sig« og om Opkøberen, der meddeler Slagteren, at han ikke kommer i Dag »fordi de kunde ikke have Svin med Toget«.

Hvad her er bemærket, gælder fremdeles saadanne Billedtekster som »Tag Hatten af og hvil Ørene« og saadanne Billeder som Papirkurven anvendt til Damehat.

Vi *vil* ikke se dem mere, og vi beder ærede Indsendere skaane vore Følelser og vort Helbred.

Malerdreng, Helsingør — Jo, nu er vi en lille Smule træt af Dem.

S., Aarhus — »Ved Ballon-Opstigningen i Aarhus, hvor d'Hrr Baron Løvenskold, Redaktør Welling Nielsen og Ingeniør Krebs gik med, spurgte en interesseret Dame en Herre, om Luftfarerne nu havde tilstrækkelig Proviant og fik til Svar: »For Baronens Vedkommende gaar det i hvert Fald nok. Han kan jo spise Welling til Formad og Krebs til Eftermad.«

Det har virkelig været en meget vittig Herre.

Fisker E. pr. Kolding — Ulæseligt.

Fru E., Birkerød — Gamle!

— Hvad vilde De sige, hvis jeg nu kyssede Dem?
— Det kan jeg da umuligt vide, før De har gjort det!

Frk. D., Vedbæk — Teksten er ikke helt frisk, men »alt for Damerne!« Vi synes blot, Herren paa Deres Tegning burde have taget Hænderne af Lommen; det klæder saa pænt i saadan en Situation.

T. G. — De burde virkelig snarere have signeret Dem U. G. Under alle Omstændigheder Tak for nedenstaaende:

»God Dag, Hr. Pastor, jeg vil bare melde, al vor Mo'r igaar har faaet to Tøse. — Men dog, Peter Olsen, hvad tænker De paa, at faa Tvillinger nu! De fylder jo snart 82! — Ja vel, Hr. Pastor! Derfor er jeg ogsaa saa glad for, at vi har faaet noget paa én Gang. Naar man er saa gammel, véd man jo inte, hvornaar det kan være forbi.«

Faderen (der træder ind i Butikkens Lager netop som hans Datter bliver kysset af en Kunde): — Hvad har Herren købt, Amalie?

E. G. H. K., Holstebro — Der er lidt forkert ved Perspektivet i Deres Tegning, som De vil finde her, og det er os heller ikke ganske klart, hvorfor Herren og Damen gnider Næserne mod hinanden i Stedet for at bruge Munden. Hvis det er Ubehjælpsomhed hos Tegneren, kan den rettes med Tiden, men det kan den forhaabenlig ogsaa. hvis det er en Ubehjælpsomhed hos de to unge Mennesker.

NB. Indsendte Bidrag, saavel Tegninger som Tekster, opbevares ikke og tilbagesendes kun, naar Porto vedlægges.

Tegning af H. E. Melchior

— De svarer ikke, Frøken? De er maaske Telefondame?

Forfølgelsen eller Kniven og Fjedermadratsen

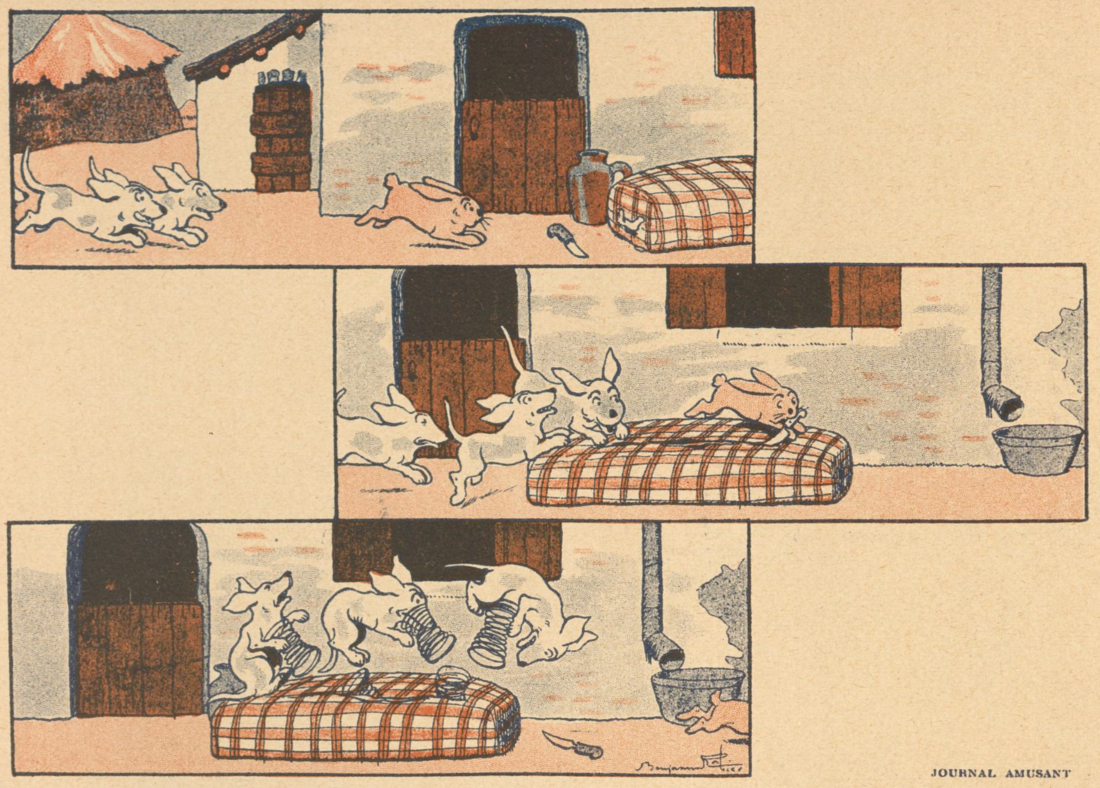

JOURNAL AMUSANT

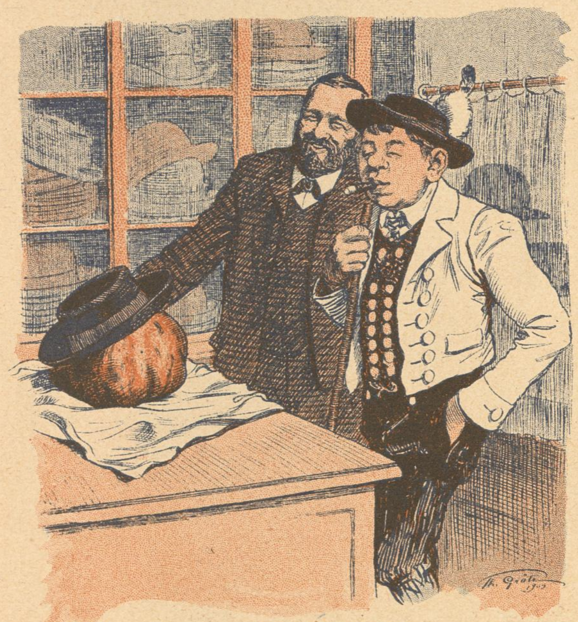

Hattemageren: — Hvis De skal have en Hat til Deres Fader, maa vi virkelig først have hans Maal.
Bondedrengen (halende et Græskar frem): Det har jeg jo ogsaa.

FLIEGENDE BLÄTTER

— Der er altsaa ikke egen Indgang til Værelset?
Værtinden: — Det kommer an paa, hvad De forstaar ved egen Indgang. Den forrige Lejer gik ikke saa sjældent ind gennem Vinduet.

NAGELS LUSTIGE WELT

Lille Fritz: — Fa'r tjener Pengene, Kokkepigen laver Maden, Stuepigen gør Værelserne i Stand, og Frøkenen passer mig. Hvad skal vi saa egenlig med Mo'r?

LUSTIGE GESELLSCHAFT

Den of

I den offentlige Politirets 2. Afdeling er det Assessor Rasmussen, der fører Ordet, ivrig bistaaet af Kammerbetjenten Hr. Drabitzius, hvilken sidste er som skabt til at være Kammerbetjent. Hvis der bliver muntert paa Tilhørerpladsen, løfter Drabitzius Hovedet og sender et bebrejdende Blik ud over Forsamlingen, idet han siger: Aa, vil De ikke være saa *elskværdig* at tie stille? Ellers maa De forlade Lokalet! — Saa bliver der straks Stilhed. Eller naar Assessor Rasmussen siger til en Tiltalt: Har De haft Bøde før? og den Tiltalte saa siger ork nej! saa kan Rasmussen se spørgende paa Drabitzius, hvorefter Drabitzius ser paa éngang tvivlende, spørgende, undersøgende, misbilligende paa Tiltalte, indtil alt dette afløses af et stort Genkendelsens Smil, og Drabitzius siger: jo han er saamænd god nok, han har haft mange Bøder!

— Det er mærkeligt, De ikke selv kan huske det! kan saa Assessor Rasmussen sige.

— Ork ja, man har jo saa mange Ting at tænke paa, Hr. Assessor! svarer den Tiltalte.

— Hvad fik De sidst?

— Fik? Jeg fik skam ingen Ting, Hr. Assessor. Men jeg tror nok, jeg kom af med seksten Kroner.

— De maa ikke være vittig her i Retten, det skal vi nok selv besørge! Saa siger vi tyve denne Gang — *husk* det nu, for næste Gangs Skyld!

Saadan gaar det til i den Offentliges 2. Afdeling. Hr. Rasmussen er forfærdelig afholdt, skønt han ikke bestiller andet end at trække Penge ud af Folk. O, han gør det saa gemytlig og elskværdigt, saa man næsten er ham helt taknemlig for det..

Københavner

Tegning af Eigil Petersen

Firmaer, der paa Landsudstillingen 1909, er tilkendt Udstillingens Diplom af 1ste Klasse.

L·P·HOLMBLAD
STEARINLYS OG BREVLAK

JEPPESENS pat. GAFFELSIKRING

KONSERVES
DE DANSKE VIN- og KONSERVESFABRIKER
I. D. BEAUVAIS
M. RASMUSSEN

SVENDBORG BOCK

ALFA MARGARINE

THOMAS B. THRIGES
Elektromotorer

W. BÄHNCKE & Co.
SENNEP

H. RASMUSSEN & Co.
ODENSE
KAKKELOVNE og KOMFURER

IDRÆTSBOGEN
CHR. ERICHSENS FORL.

J. RØNNING & GJERLØFF
LANOLINTJÆRE
TIL TÆTNING AF ZINK- og PAPTAGE

SCHIØNNING & ARVÉ
GUMMIVARER TIL TEKN. BRUG
AUTOMOBIL- og CYCLERINGE

STERLING
CYCLEN

AVENA

HAVREGRYN

KATHRINEBJERG
EDDIKE

V. DANIELSEN
KGL. HOFLEVERANDØR
Etablissement for Rejseartikler
KONGENS NYTORV 21

Vega Palmin

Vega Salatolie

A/S. Skandinavisk Gummi Co.
ODENSE

SVENDBORG EDDIKEFABRIKER
Højeste Udmærkl: for fortrinlig tilvirket
EDDIKE

S. FRICHS EFTF. AARHUS
SUGEGASMASKINER og DAMPMASKINER for OVERHEDET DAMP.

CHR. L. SIMONSENS EFTFLGR.
Herreskrædderi
RAADHUSPL. HJ. AF FREDERIKSBERGGADE
FREDERIKSBERG AFD.
PRINCE OF WALES
GL. KONGEVEJ HJ. AF BÜLOWSVEJ.

VALD. ANDERSEN • ANTON ROSEN

RICHS KAFFETILSÆTNING
i den lovbeskyttede gule Pakning
C. F. RICH & SØNNER A/S.

D. D. C. CICHORIE
A/S. DE DANSKE CICHORIEFABRIKER.

VALD. POULSEN • ERSTAD-JØRGENSEN

Ordbog for Folket

N

Nansen, forhenværende Borgmester i København. Paa Grund af sin Interesse for Litteraturen blev han senere adlet under Navnet *Hr. Gyldendal.* Gør faktisk meget for Forfatterne, især ved at opæde de for dem saa skadelige Forlæggere.

Nebukadnesar, ogsaa kaldet *Nimrod,* var en saa ivrig Jæger, at han fuldstændig udryddede de vilde Dyr i Vestasien. Til sidst maatte han selv gaa paa fire og brøle for over Hovedet at have noget at skyde paa.

Negle er et altfor lidt paaagtet Næringsmiddel. Naar man ser, hvor ringeagtende Folk bider dem af og *smider dem bort,* tvivler man paa, at Tiderne er saa sløje. Negle egner sig bl. a. ypperligt som *Horn til Kaffen,* og den ugentlige Avl erstatter fuldtud en Hindhedemiddag. Gør man System, kan man jo nemt med det samme høste paa Fodfingrene.

Nektar blev oprindelig serveret for Guderne af Hebe. Men hende huggede Thorvaldsen jo, hvorefter Brygger Jakobsen resolut spærrede Resten af Guderne inde i Glyptotheket og serverede Gudedrikken for almindelige dødelige. Siden skal Dødeligheden være steget.

Neldefeber, en Sygdom, man paadrager sig ved at gøre i Nelderne. Angriber ofte pludseligt Konsejlspræsidenter, saa de maa gaa.

Nero afskaffede de forældede Petroleumslamper og oplyste Gaderne ved at stikke Ild i Benene paa Folk. Han gjorde en Del Lykke som Jockey paa Traverbanen og Improvisator i Over Stalden, men bukkede under for en altfor umaadeholden Nydelse af *afbrændt Rom.* I et Dileriumsanfald stak han saa tilsidst sin Mave i et Sværd.

Nervøsitet, en moderne og eftertragtet Sygdom, skyldes nogle aflange Bacciller, de saakaldte *Nerver.* De faas paa Flaske hos enhver Urtekræmmer; der staar oftest Whisky paa Etiketten.

Nilen gør Ægypten saa frugtbart, at der kan høstes to Gange om Aaret. Landmændene dér river sig i Haaret af Fortvivlelse over, at de aldrig har noget at være fortvivlede over.

Nihilisterne vil gøre Verden bedre ved at sprænge Menneskene i Luften. Bare de vilde begynde med sig selv, saa kunde vi jo altid snakke om Resten.

Nirvana, et tomt Rum. Nogle Mennesker har deres Nirvana i Hovedet, andre i Portemonæen.

Nobel, Opfinder af flere Sprængstoffer, bl. a. det almindelig kendte *Nikotin.* Paa sine store Fabriker fremstiller han dette Stof saavel til Rygning af Fredspiber som i Form af Snustobak; der er mange, som gerne vil tage sig en *Nobelpris.*

Næringsveje brugtes i gamle Dage til at skaffe Folk Mad med. Nu anvendes dog næsten overalt de mere moderne *Næringssorger.*

Udkommen er
Danmarks J. C.
Pris 50 Øre.

Heymann Blochs Vaskepulver
10 Øres Pakker

Nørresundby, Hotel Royal.
Nyt, 1ste Kl. Hotel. * * * * * * * H. H. Carstens.

Brug de gode danske **Symaskiner** fra Horsens Symaskinefabrik (J. Stallknecht.) Horsens. Forhandlere overalt.

Dansk Katalog gratis.
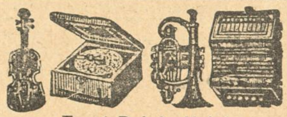
Ernst Reinh. Voigt, Markneukirchen Nr. 317.
Bedste Kvalitet. Billigste Pris.

„Cook tail“

I hundred af Aar har Mennesker søgt
at granske Nordpolens Gaade.
Fandtes der Varer paa dette Sted,
det maatte da være de vaade.

Den Dag Doktor Cook paa Nordpolen stod,
træt af saa langt at spadsere,
fandt han Whiskyen B. & O.
serveret med Is og med mere.

»Det er den dejligste Dag, jeg har haft;
kun sjælden sligt Lykketræf hænder.
Nordpolen først — saa B. & O.
den bedste Whisky, jeg kender«.

B. & O. Scotch Whisky. K. A. Bauditz. Knabrostræde 3. Telf. Byen 1431 y.

CIGARETTER

SAGFØRERE.

Aarhus. **Chr. Birch.**
Overretssagfører. Søndergade 11. Tlf. 1764.

Aarhus.
Sagførerfirmaet Christensen & Jensen, Frederiksgade Nr. 1, Telefon 241. Incasso. — Søsager.

Assens. **C. Birkholm-Christensen.**
Handelsincassationer. - Hurtig Afregning.

Nykjøbing Mors. **Birger Hoff.**
Sagfører, cand. juris. Incassoforretning. Hurt. Afregn. Forespørgsler besv. gratis.

Odense. **C. F. Simonsen**
Energ. Incasso overalt i Provinserne. Prompte Besørgelse. - Personlig Ledelse.

Randers. Sagfører **Marius Christensen.**
Incassationsforretning for Jylland. Øjeblikkl. Afregning. Omg. Ekspedition.

Skive. **Bøttern.**
Sagfører. Incasso overalt i Jylland. — Hurtig Ekspedition og Afregning. —

Thisted. **A. Gade.**
Sagfører. Handelsincasso.

HOTELLER.

Jydsk Telefon Nr. 6 Statstelefon Nr. 23.
Hoffmanns Hotel,
Frederikshavn.
Byens første Hotel. Omnibus ved Toge og Dampskibes Ankomst.
Telegr.-Adr.: Hoffmanns. Erik Balle, Indehaver.

Frederikshavn. **Central-Hotellet.**
Tel. 136. Nærm. Hotel v. Baneg. Elekt. Lys. 1. Kl. Køkken. LagredeVine. *Georg Christensen.*

Frederiksværk. **Hotel Arresø** (forh. Centralhotellet).
Byens største Hotel med Theater og Have. Pension 3½ à 4 Kr. Foreninger modtages.

Løgstør. **Hotel du Nord.**
Byens ældste, største og bedste Hotel. W.C. *Edv. Jensen.*

Næstved. **Hotel Bellevue.**
2 Minutter fra Banegaarden. 1ste Kl. Værelser. Kr. 1.00—1,50. Prøveværelse. Tlf. 227. *J. C. Jørgensen.*

Odense. **Hotel St. Knud.**
1. Klasse. Vestergade 64. Telefon 84 og 1441. *Carl Schmidt.*

Odense. **Missionshotellet „Ansgar“**
Eneværelser fra 1—2 Kr. indkl. elektr. Lys. Ingen Drikkepenge. Karl ved Togene.

Odense. **Brockmanns Hotel**
har Byens største Prøveværelser. Telefon paa Værelserne, elektr. Lys, Centralvarme, W. C. Statstelefon Nr. 70.

Roskilde. **Jernbanehotellet.**
Vis à vis Banegaarden. Godt Køkken. Moderate Priser. Elektrisk Lys, W. C. *R. Hansen.*

Skive. **Skyttes Hotel.**
Nærmest Banegaarden. W. C. elektr. Lys. Værelser fra Kr. 1,50.

Taarbæk **Badehotel.**
Tlf. Bellevue 63. Store Værelser med Balkon og fuld Pension fra Kr. 4.50. *H. Wittmack.*

Viborg. **Jernbane Hotel.**
Værelser Kr. 1,25 à 1,50. *P. Sejersen.*

Fra den gamle Vinstue

Bagsværd: — Har du hørt, at der begynder at blive bedre Tider ovre i Amerika, Sofussen?

Sofussen: — Det er gunstige Konduktører, der gør det, Bagsværd. Du ved maaske ikke, at Markedet er overfyldt med flydende Hvede.

Bagsværd: — Jo, det kan jeg næsten tænke mig efter den vaade Sommer, vi har haft, Sofussen.

Sofussen: — Du er ikke med paa den Gongon, der tales paa Børsen, Bagsværd. Naar man siger flydende Hvede, betyder det, at Hveden kun eksisterer paa Kantonnementerne.

Bagsværd: — Saa ender det vel med, at Soldaterne gaar og træder den ned, Sofussen.

Sofussen: — Det kan nu ikke nægtes, Bagsværd, at du ikke er nem at sætte ind i Storhandelens Principaler, dertil er din aandelige Habakuk ikke udviklet nok. Ser du, jeg vil nu til Eksempel sige, at der er Beitse paa Børsen.

Bagsværd: — Ja, Dørene der nede kan s'gu nok trænge til en Smule Beitse, det vil jeg give dig Ret i, Sofussen.

Sofussen: — Pludselig indtræder der en Housa. Kurtsen bliver flov.

Bagsværd: — Hvorfor bliver han det, Sofussen?

Sofussen: — Nu skal du holde op, Bagsværd, medens jeg udvikler Sagen for dig. Naturligvis telegraferer jeg øjeblikkelig til min Agent, at han skal købe. Han køber og telegraferer en Time efter: Nu stiger den!

Bagsværd: — Ja, det siger jeg med.

Sofussen: — Saa har jeg tjent nogle Millioner. Jeg har maaske ødelagt et Par Trøstere, men hvad har det at sige? Leve den frie Konference!

Bagsværd: — Er det Millioner Kroner, du har tjent, Sofussen?

Sofussen: — Nej, det er s'gu runde dejlige Doller, Bagsværd, og derfor har jeg ogsaa Raad til at give en lille Bønne til. Kyper, to Glas af den sædvanlige Flaske!

Polen

Hvorfor svulmer Pearys Hjerte nu af Sorg og Kval
som en Zeppelin'sk Ballon højt over Bjerg og Dal;
hvorfor klinger Wellmanns Klage hist fra Danskerøen
som en hæs Sirenes Røst i Taage over Søen?

Polen naaet! stod der blot og nedenunder Cook;
ak, der lød fra Pearys Hjerte tunge, hule Suk.
Saadan sukked Latham ogsaa, den Gang Blériot
bygged fra Calais til Dover gennem Luften Bro.

Polen laa deroppe, o, saa uberørt og smuk,
ingen anede, at den var naaet alt af Cook;
Peary smiled overlegent, naar man nævned ham,
men en Dag han smiled ej, men bandede: God dam!

Polen naaet! det var over Fingrene et Svip,
det var Bollen, snappet væk fra Pearys Næsetip,
det var Lykkens skønne, stolte Drømme, der fik Fur,
det var Ærens Krans, der gik sig pludselig en Tur.

Thi der kom et Budskab fra det hvide, høje Nord,
fyndigt nok af Indhold, om just ej af mange Ord.
Det et Ansichtskarte var, der ej er flere af;
Peary i sit Ansigt blev saa lang som en Giraf.

Derfor fælder Peary Taarer og udstøder Suk,
river Haaret af sit Hoved og forbander Cook;
derfor klinger Wellmanns Klage hist fra Danskerøen
som en hæs Sirenes Røst i Taage over Søen.

Polen ist verloren! lyder det i sorgfuldt Kor;
trøst Jer, Venner, der er end en Pol til her paa Jord!
Snart mod Syd vil Sværmen styrte søgende af Sted,
Nordens Pol, den er der ikke mer' at gøre ved.

Provsten paa Spiret

Fy, Jacobsen! Jeg siger: Hør,
du burde have firet
og ikke afbrudt Fenger, før
han knap nok havde spiret.

Revolutionsbryllup

En Tilløbssucces! Det kan passe!
Oh, Sophus, det er ikke sært!
For man løber til Bryllup en masse,
selvom det er revolutionært.

September - Oktober

Numret

af

Det store

Familie-Hefte

udkommer

i Dag.

100 Sider for 25 Øre.

Faas overalt.

A. & M. — Naar A. N. Bogdanoff & Co.s Navn ikke staar paa Æsken, er Cigaretterne selvfølgelig ikke ægte. Forlang derfor udtrykkelig

Bogdanoff 104.

Facsimile af den ægte Bogdanoff 104.

Fin russisk Cigaret.
25 Stk.—30 Øre.

Automatpakning:
20 Stk.—25 Øre.

TYSK
INGENIØR AKADEMI
WISMAR V. ØSTERSØEN
KURSUS FOR UDLÆNDINGE
DAMER KAN OPTAGES
OPTAGELSESBETINGELSER EFTER PROGRAM

Leverandør til Hs. Maj. Kongens Hof.

Køb

Hold mig i Haanden

16 Sider

for 10 Øre

Af
Trewoga
Cigaretten

Københavnernes billige Fornøjelser

Der skal nyt Kul i Buelampen

Illustreret af R. Storm-Petersen

—Hvad er det egentlig, han staar og bestiller? spørger en af Tilskuerne.

— Kan du ikke se det, han staar jo og sætter nyt Kul i Buelamperne. Hvis der ikke engang imellem kommer nyt Kul i saa . . .

— Oser den saa?

— Næ, saa gaar den ud.

En ældre Dame finder det meget interessant, at det virkelig er Kul, for det havde hun egentlig aldrig tænkt sig.

— Har *De* faaet Brændsel hjem, Fru Petersen?

— Næ.

— Saa skulde De saamænd skynde Dem, for Kullene stiger hver Dag.

— Jamen Petersen siger, det er saadanne ærgerlige Penge. Næsten lige saa ærgerlige som Huslejen!

Der samler sig efterhaanden ikke saa faa Mennesker og Dyr om den interessante Mand med Kulspidserne. Men hvorfor er han saa hurtig til at besørge sit Arbejde? Fornøjelsen for Tilskuerne er overordentlig stor, men desværre altfor kort. Belysningsvæsnet, under hvem Buelamperne sorterer, bør drage Omsorg for, at det kommer til at tage længere Tid, naar Kulspidserne skal fornyes.

Og vi gentager vort Krav om Bænke eller Stole under alle Buelamper, saaledes at Deltagerne i de billige Fornøjelser kan sidde ned og hvile sig.

Københavner

Representative.

Gustav Halberstadt,

Frederiksholms Kanal 6,

undertakes the representation of first class foreign houses.

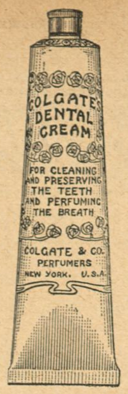

Colgate's

Cashmere Bouquet

Sæbe, Parfume og Pudder,

Barbérsæbe i Nikkel-Daaser.

Tandpasta i Tuber.

MÆRKE: **KOKKEPIGE**

Vega Palmin

MÆRKE: **SOLSIKKE**

Garanteret reneste, bedste og mest økonomiske Plantefedt til al Husholdningsbrug.

Det letter

Arbejdet betydelig at bruge

Lagermans Vaskepulver.

KØBENHAVNS DANSKE HAMLET CYCLER CYCLEFABRIK

Indreg. Varemærke.

Hamlet,

Kjøbenhavns Cyclefabrik.

Fabriksudsalg

Kjøbmagergade 64,

Hj. af Kultorvet.

Silke-Cravates. * Største Udvalg. Bedste Kvaliteter. * **Silkehuset.** * Bedste Kvaliteter. Største Udvalg. * Silke-Paraplyer.

Vibe-Hastrups Læder-Creme gjør Fodtøjet blankt og bevarer Læderet.

Haarets, Hudens og Tændernes Pleje.

Alt hvad der eksisterer af
virkelig gode Specialiteter
faas i
Parfumerie Breinings Udsalg,
Østergade 26 (City). — Frederiksberggade 40 (Bristol).
Gl. Kongevej 145. — Strandvej 175.
Aalborg. Aarhus. Odense.

Frederiksberg Gasværk.

Knuste Kokes . . . Kr. 1,90.
Hele Kokes . . . . Kr. 1,65.
Hertil kommer Kørsel, Op- eller Nedbæring efter Takst.
Ordres modtages saavel til Afhentning som til Levering straks.
Kontor. **Gl. Kongevej 120,** Telf. 3607.
Hele Ladninger læsses frit paa Gasværkets Sidespor.

Carl Bang. Fiskeforretning. Gl. Strand 28. Telefon H851.

Det originale Maltet Brød fra Schulstad & Ludvigsen kendes paa at det altid bærer dette Mærke

Den nye Brødskærer „Fix" skærer let al Slags Brød i glatte Skiver
Patent Ludvigsen
Faaes hos alle Jsenkræmmere

F. A. Thiele Købmagergade 5.

Aarsleffs Esprit de Valdemar
anbefales som den mest forfriskende Parfume.

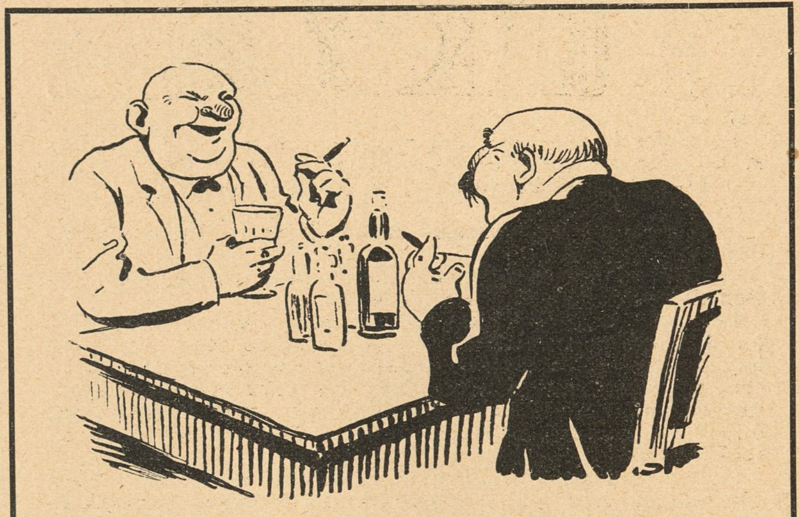

— En Ting er jeg da glad for — at jeg har nydt saa meget Whisky, som jeg har.
— Hvordan det?
— Jo, det skal jeg sige dig, min Læge har nemlig ordineret, at jeg for Fremtiden kun maa drikke halvt saa meget, som jeg plejer.

Bonas Margarine drøj velsmagende

Chimpansen Grethe spiser til Middag Kl. 3 i Zoologisk Have.

Det er livsfarligt

at køre paa Cycle, naar Cyclen ikke er forsynet med Jeppesens Forgaffelsikring. Den koster 5 Kr. og paasættes i Løbet af et Kvartér. Faas hos alle Cyclehandlere og hos Fabrikanten, Østerbrogade 36.

GLOBUS JUVEL Spise-Chokolade

Landsudstillingen Aarhus

Er et ufejlbarligt Middel mod skør og revnet Hud.
Clematis Creme
Valdemar Jørgensen
Pilestræde 40,
Hj af Sværtegade.

Calcium Carbid.
H Gabe, Monradsvej 13. Kbhvn. F.

Nordisk Patentbureau.
Patenter udtages billigst og sælges.
Hans Pedersen.
Kbhvn. Rosengaarden 12. Tlf. 9724.

JAVOL
For Damer er det interessant at vide, at Javol, dette fortræffelige Middel til Haarets Pleje, gør Haaret blødt og let at frisere. Javol koster pr. Fl. Kr. 1,50, Doppelflaske Kr. 2,50. Faas overalt. Hovedoplag: Vaisenhus - Apotheks Materialhandel, Kronprinsensgade 1.

HANSONS STEMPELFABRIK Ny Østergade 2
TF·354 Mærkeplader
Signeter, Dørplader, Haandtrykkerier, Brændejern, Numeratører, Perforérer

Det eneste hygiejnisk fuldkomne, i Anlæg og Drift billigste
VARMEANLÆG FOR VILLAER
er det forbedrede amerikanske Central-Friskluft-Opvarmning.
Installeres i enhver — ogsaa ældre — Villa. Forlang Prospekt.
K. Thomsen. Vester Voldgade 2. København B.

Har De Tandpine
brug **Chr. V. Mendes** berømte
DENTIN
som hurtigt stiller de heftigste Smerter.
Faas i Glas à 45 Øre.
9, Kronprinsessg. ny Materialh. 9
København K. — Telefon 8418.
Forlang udtrykkelig
„Chr. V. Mendes Dentin

Klaverundervisning og Sangindstudering
saavel i Elevens som i eget Hjem.
Fru Emma Lundsted, Julius Blomsgade 21¹.
(Uddannet af Prof. Neruda og i Berlin.)

Stempler Signeter Clichéer Mærkeplader Poul Bøttcher, Aalborg

ooo **Wilsons** ooo
Gummivarelager
Gothersgade 12, København.
Alle Sygeplejeartikler mod Efterkrav. Ill. Prisliste.

Bogsamlinger samt enkelte Værker og Bøger købes til antagelige Priser.
M. P. Madsen, Nørregade 4, 1. S., fra 9–6. Skolebøger købes ikke.

Intet til Haarets Pleje kan sammenlignes med
Gothenborgs Is-Vand,
renser, styrker og forfrisker som intet andet.
Faas overalt, En gros hos:
Madsen & Wivel, Kbhvn. — Bruun & Andresen. Kbhvn.

Hobro Maltekstrakt

Have- og Gravgelændere,
saavel af smedet Jærn som af Jærntraad, leveres fra 4 Kr. pr. løbende Alen, samt elegante og billige Jærnporte. Illustreret Priskurant tilsendes. Ordres til Provinserne ekspederes. Mange Anbefalinger foreligger.
Telefon 2790.
H. Fiedler, H. C. Ørstedsvej 30.

* *Fonnesbech's The. Østergade 10. Telefon 252.* * *Fonnesbech's The. Østergade 10. Telefon 252.* *

Spis Middag

Kl. 12-2 el. Kl. 3-5. Rosengaarden 14.
Tjenestepigeforeningens Fagskole. • •

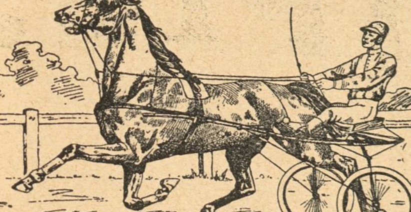

DET DANSKE TRAVSELSKAB.

Charlottenlunds Traverbane.

Efteraarsmeeting

Søndag d. 12. September.

Flade Frokostkasser

kan rumme 8 à 10 Stk. Smørrebrød, kan med Lethed ligge i en Dokumentmappe.

Pris 1 Krone.

Bøgelund-Jensen,
Specialforretning i Køkken-Udstyr.
Helmerhus.

Rud. Kræmper & Jørgensen. HORSENS.

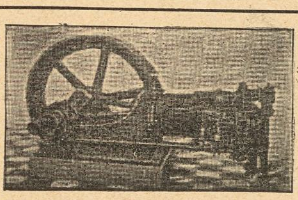

Sugegasmaskinen „Gideon".

Højeste Udmærkelse i Aarhus 1909. (Sølvmedaille) tilkendtes »Gideon«.
Sugegasmotor, Sugegasværk & Petroleumsmotorer.

1. Kl. Barbér & Frisørsalon

Købmagergade 25, 1. Sal.
I. Loldrup.

H. Steensens 3 Stjerne-MARGARINE er altid den bedste

Hjælp ved Blodkongestioner.
Niemann, Hamburg, Rutschbahn 10.

Dir. A. CARLSEN, Jng. Kapt. M. Jng. A.
A/S DANSK PATENT KONTOR
B 5510
KJØBENHAVN, B.
Jærnbanegade 6.

UOVERTRUFFEN TIL FREMBRINGELSE AF EN SMUK HUD
KALODERMA-GELÉ & KALODERMA SÆBE.
GRAND PRIX VERDENSUDSTILLINGEN ST. LOUIS 1904.

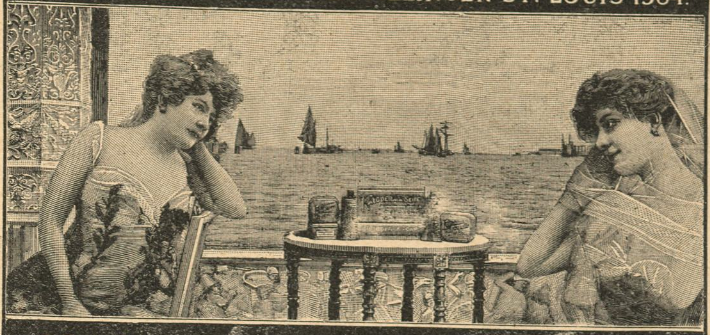

KALODERMA

F. WOLFF & SOHN. KARLSRUHE.
FAAS PAA APOTEKERNE SAMT I PARFUMERI & FRISØR-FORRETNINGER.

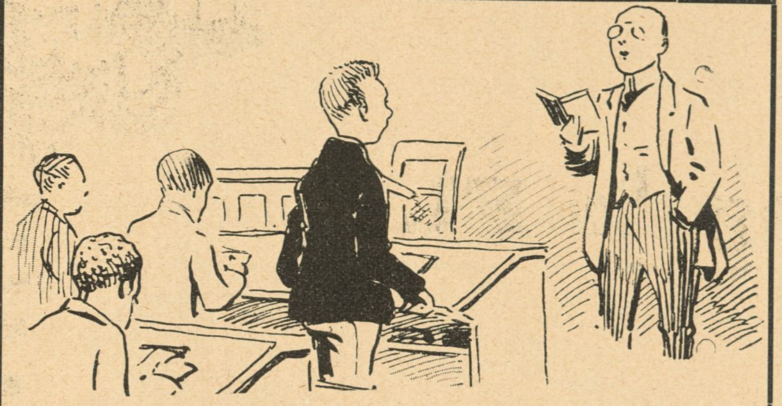

Læreren: — Kan du oversætte denne Sætning paa Dansk: Have you eat some.
Eleven: — Har du ædt Søm!

CHRISTIAN F. KEHLETS
Favorit Chocolade
pr. Pd. 1,00, 1,20, 1,40, 1,60, 1,80.
Fineste Velsmag.
Største Næringsværdi.

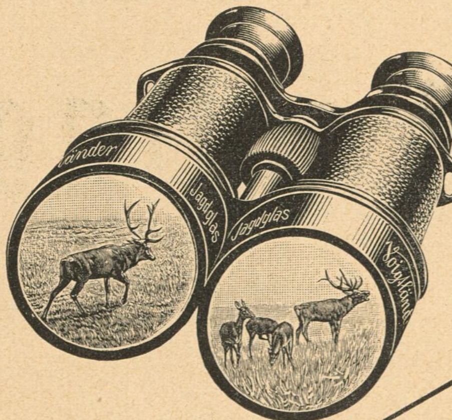

Kan faas gennem alle Optikere.
Kikkertliste Nr. 309 sendes paa Forlangende portofrit.

Grundlagt 1756 i Wien.

Voigtländer & Sohn A.-G. Opt. og mek. Værksteder. Braunschweig.
Filialer: Berlin, Frankfurt a. M., Hamburg, Wien, London, Paris, Moskou, New-York.

Jagt- og Turist-
Kikkerter

giver selv i Skumringen endnu tydelige og klare Billeder.

Grand Hotel

ODENSE.
Største og fineste Hotel paa Fyn.
Elektrisk Lys og W. C.
Telefon paa Værelserne.
James Perrot.

Indpakning og Forsending overalt i Ind- og Udl. med Garanti.
Største Vogne. *Billige Priser.*

LIVSFORSIKRINGSSELSKABET **DAN** A/S
Statsanerkendt.
Særlig billige Præmier.
Nørrevoldgade 13—15. København K. — Telefon 6512.

Elisabethsmindes Kogechokolade

Caracas Kr. 1,60 „ 1,40
Vanille Kr. 1,20 „ 1,00
Kronevanille Chokolade Kr. 1,20 „ 1,00
Vanille Brud Chokolade Kr. 1,20 „ 1,00

Musik-Instrumenter og Pianolaen.

PETERSEN & STEENSTRUP,
St. Kirkestræde 1.

Udstillingsbesøgende,
husk Banegaardsrestaurationen i Aarhus.
Hurtigste Servering.
Fineste Smørrebrød.
Stort Udvalg i à la carte Retter.

Brug altid **Aggerbecks** ægte Iris Sæbe 25 Øre.

Magasin du Nord beskæftiger i sine Fabriker i Landskronagade flere Hundrede Arbejdere og tilvirker paa Væverierne uldne Kjoletøjer, Linnedvarer, Dækketøj, hvide Varer, Møbelstoffer, Bomuldsvarer og mange andre Manufakturvarer, som med Fordel kunne fremstilles her i Landet. Ved Køb i Magasin du Nord har Publikum saaledes Fordelen af at kunne erholde Varerne fra selve Fabriken og sparer derved Mellemhandlerens Avance.

LEVRING & LARSEN

104. GL. KONGEVEJ 104
Aut. Installatør af elektrisk Lys

Wolkes Caloric.

1/1, 1/2 og 1/4 Fl.

Damernes Yndlingsdrik.

Generalagentur for Danmark:

AAGE OLSEN,

38, Sølvgade.

Telefon 9090.

KØBENHAVN.

CIGAR- OG TOBAKSFABRIKEN „DANMARK";
NIELS HEMMINGSENSGADE 20 KØBENHAVN

Vort Land

PRIS: 4, 5, 6, 7 OG 8 KR. PR. 100 STYKKER
I FORTRINLIGE UDSØGTE KVALITETER
FORM- OG HAANDRULLEDE

·NATIONAL·
AKTIE-KAPITAL:
1 MILLION KR.
Agenturer i ca. 100 Provins og Stationsbyer.
HOVEDKONTOR
NØRREVOLDGADE 13-15
KØBENHAVN
Forlang Tilbud.
TEGNER
SYGE &
ULYKKESFORSIKRINGER
I ALLE
SAMFUNDSKLASSER

Flere hundrede Kroner
kan tjenes ved at modtage Bestillinger paa Stempler, Tryksager m. m. Skriv efter Prisliste.
J. Jørgensen,
Ny Rosenborg, Esbjerg.

Central Hotel,
Raadhuspladsen 16, København B. **Centralvarme, Elevator, elektr. Lys og Telef.** paa Værelserne. **Obs.** I Vintermaanederne stor Moderation. **Poul Møller.**

Den ægte fint parfumerede
af ca. 40 Læger anbef.
Kasinol
Kasinol Sæbe
25 Øre pr. Stk. Faas overalt
N. N. Blumensaadts Fabr. Odense.

Brødrene Poulsens
Handelsgartneri, Peter Bangs Vej 30, Tlf. Godth. 317. Leverer blomstrende Blad-, Hænge- og Altanplanter. Altanbeplantn.. Haveanl. og Vedligeh. udf.

LAX I alle Kvaliteter **Gaasebryst, Oksetunger** etc. anbefales.
Alt i første Klasse Varer.
Handlende og Restauratører Rabat.
Telef. 817 & 8231. **Jacob B. Krøll.**
Klareboderne 10. Kbhvn. K.
Højeste Udmærkelse paa Kogekunstudstillingen.

Bestil hos Deres Gartner en Daase Engelsk Blomstergødning
Clays Invigorator, og De vil hurtig iagttage en forbavsende Trivsel hos Deres Potteplanter. 1 Pd. 50 Ø., 1/2 Pd. 35 Ø. i lugtfri Blikdaaser med udførlig Brugsanvisning. Eneforhandler for Skandinavien: L. Dæhnfeldt, Odense.

Gak ikke, men gaa til
MADSEN-LIND
og køb Bøger.

CLICHER
af enhver Art for
Bogtryk,
Messing, Zink og Kobber
*
Illustrering af Prislister
til ekstra billige Priser.
1. Kl. Tegnere.
*
Leverandør af Illustrationer til
Telefon 5085. KLODS-HANS
Charles Hansens Repr.-Anst.
Pilestræde 19, Hj. af Silkegade.

til Menneskets Sundhed er den eneste ægte
Nephthys-Livs Essents
Faaes overalt; en gros hos S. Madsen, Aarhus.

— Tror Doktoren, at han kommer sig?
— Han — komme sig? Umuligt!
— Men Doktoren tænker jo paa at operere ham idag?
— Ja, det gør jeg af ren Menneskekærlighed — bare for at holde hans Humør oppe.

Livsforsikrings-Aktieselskabet
„Gresham"
tegner alle Arter af Livsforsikring paa fordelagtigste Vilkaar.
Raadhusstræde 6. Telefon 5782.

R. WENGLER.
AMAGERTORV 7.
Illustr. Prisliste franco.

Stempelfabrik.
P. D. Buch, Ryesgade 11, Aarhus. Telefon 647. Eneste Fabrik i Landet, der udelukkende fabrikerer Kautschukstempler.
Agenter antages overalt i Landet til høj Provision.

Frue! Brug Danmarks bedste Ludpulver
LESSIVOL
med Violduft. Giver en vidunderlig forfriskende og herlig Vask.
Hovedoplag: Landemærket 39 - Telef. 8343.

Savon aux Violettes de Parme
fra C. RAFN's Fabriker, Aalborg, er dog den bedste af alle Sæber, skønt den kun koster **50 Øre.**

SVENDBORG BRYGHUS
Ah-h! Svendborg Øl-!
Bock-Øl
Lager-Øl
Pilsner-Øl
Dobbelt-Øl

Forlang
KATHRINEBJERG EDDIKE
MEDAILLE AF FØRSTE KLASSE VED UDSTILLINGEN 1888.

A. FORMANN & Co.
Leverpostej med Trøfler.
ilg. Strassburger. Faas overalt i 1/1, 1/2 og 1/4 Pds. Daaser.

Emil Brandts Vinhandel,
Hyskenstræde 10. Tel. 1390.
Udsøgte Vine fra I. Klasses Huse anbefales.

Horsens Sejl-, Sække-, Telt- og Presenningfabrik. ⊙ Brdr. Mortensen.

Worning & Petersen's Xeroform Sæbe. pr. Stk. 25 Øre

Arb. Bryggeri „Stjernen".
Lager — Porter — Pilsner.
Mørk Skattefri.
Half and Half.

Oatine er et Naturprodukt fremstillet af ren Havre.
Oatinen renser Porerne, ernærer Huden og giver en klar smuk Teint.
Indgnides og aftørres efter 2 Minutter. Koster c. 2 Øre ved daglig Hudpleje. Pris 1,25 og 4 dobbelt Indhold 2,50. **Oatine-Havre-Balsam** for Hænderne 25 og 50 Øres Tuber. **Oatine Tandpasta** bevarer Tænderne og giver forfriskende Eftersmag. 25 og 50 Øres Tuber. Modtag kun Oatine. Faas i Parfumerier, paa Apotheker og hos Materialister. Grand prix og Guldmedaille Paris, London, Wien etc. **The Oatine Company, London.**

UNIVERSAL Middel mod Gigt og Ischias Pris $1\frac{1}{2}$ Kr. Hoveddepot: Vesterbros Torv 47[1]. Telf. Vester 3107. samt hos Colonialhandlere & Materialister.

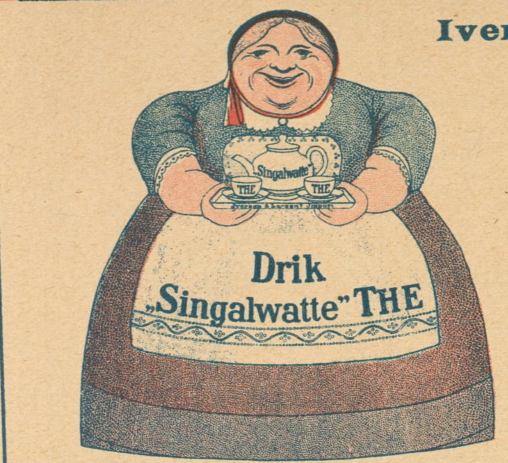

Iversen & Larsens

THE

er den bedste Drik i Varmen.

Phønix Normal Brød

Hof-Fotograf Carl Sonne,
Gothersgade 45 (den ny Hjørneejendom),
Indgang i Christian den IX.s Gade.

Bræddehytten.
Tivoligade.
Stort Udvalg af à la carte Retter.
Frokostretter fra 35 Øre.
Stor Veranda mod Tivoli.

Photos, Kunstnerstudier, 350 Miniatur, 30 Visit, 1 Cabinet for 1 Kr. (Frimærker). O. Schladitz & Co., Berlin W. 57, Kd.

Haar Haar

Ingen skaldede eller graahaarede mere! Haar frembringes paa skaldede Hoveder. Haaraffald standses. Hovedømhed fjærnes. Ny Metode med mit patent-anm. Massageapparat. Efter Prof. Linds Met. gives Haar den opr. Farve, organisk, ikke ydre Farve. Porto vedl. Foresp. besv. straks.

Fru Karen Møllers Klinik,
Norgesg. 2. Kbhvn. - Tlf. Am 711 x.

Læs!

DRIK ÆSKULAP

Prøver gratis — en gros Pris.

»Grandiosa«, Cigar . . . . 3 Kr. 20
»Club«, stor Cerut . . . . 2 Kr. 70
pr. 1000 Stkr. ÷ 10 pCt. Rabat.

Packness & Co. Tlf. 26840.
en gros Lager Helgolandsgade 7.

Kunstmaleren: — Naa, Deres Søn vil være Elev hos mig, har han nu ogsaa Talent?
Bonden: — Næh — det haar han et, men ded ka' vi vel faa der, hvor han haar købt Malerkassen.

ECCE EGO CIGAR A/S

Twinings The

Verdens fineste.
Generaldepot
Reventlowsg. 12 Telf. 3481.
MAX PETERSEN

Overslag gratis. Forlang Tilbud.

Exakt

Forlang Tilbud. Overslag gratis.

Elektrisk Lys. Elektrisk Kraft.

Indeh.: G. Grüner.
Raadhuspl. 37, Mez. Telf. 6873.
aut. elektrisk Installatør.
Kroner, Lamper, elektr. Strygejern, Motorer, Lys-Skilte, Blinkere.

Vil De bare sé, hvor Drengen griner lumsk ad Bukseflængen, men han ved jo godt det Skarn, a' den kan heles paa »*Husqvarna*«.

Wyandotte

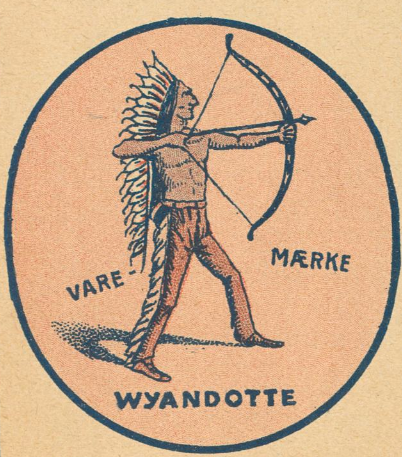

Verdens bedste Rense- og Rengørings-middel.
Faaes overalt.

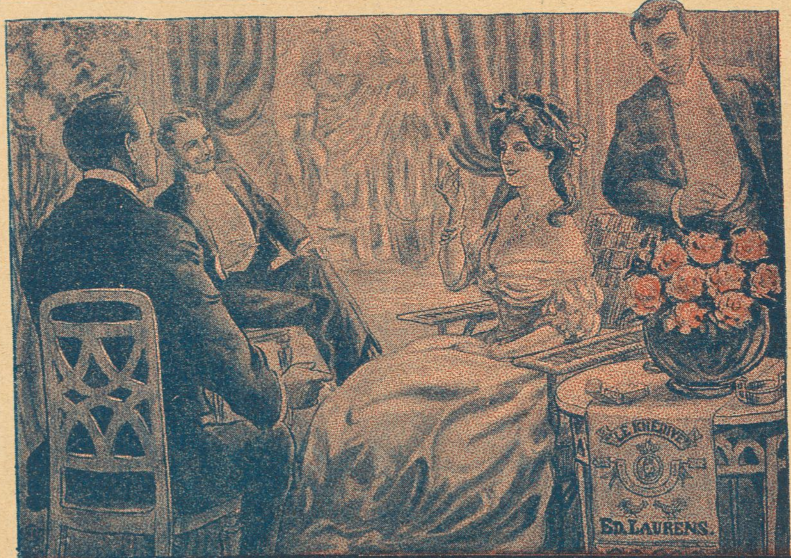

„Le Khédive—Ed. Laurens"
Fineste ægyptiske Cigaret
KUN ÆGTE, NAAR NAVNET ED. LAURENS FINDES I VANDTRYK I HVER CIGARET

BREMERHOLMER

Fin gammel
Akvavit,
lagret paa
Madeirafade
50 Øre
pr. 1/1 Fl.,
25 Øre
pr. 1/2 Fl.,
faas overalt
Hoveddepot
Havnegade 15
Telf. 9331

LOTZES Hæmatogen Hæmatogen-Chocolade Hæmatogen-Kapsler Hæmaglobin-Pulver **mod Blodmangel.**

KLODS-HANS

FREDAG D. 17. SEPTEMBER 1909 ❖ 10. AARGANG ❖ NR. 51

ADM. DIREKTØR: CHR. LAURITZEN
REDAKTØR: CHR. FLOR

REDAKTION & EKSPEDITION:
CITYGADE 22 — TELEFON 5164

ABONNEMENT 3 KR. KVARTALET - - ENKELTE NUMRE 25 ØRE

Piper Heidsieck

Tegning af Axel Nygaard

Det sidste Skær fra en Horisont,
i Solflammer blege og tynde,
en lille straalende, gyldenblond
Kvinde af sitrende Ynde,
— som *havde* valgt sig en Ægtemand.

Lykken er *bedre* end al Forstand!

Mogens Falck

Tegning af Sven Brasch

— Har du hørt, at Frøken Petersen er blevet forlovet for tredje Gang.
— Ja. Hun er jo bleven en ren Vandrepokal.

Prælater XIX
DOMPROVST BONDO, Roskilde

Tegning af Th. Iversen

Om lille Peter, der traf en gnaven Vandpyt og hvorledes han fik den til at grine

Dette Nummer indeholder Tegninger af: *Vald. Andersen, Sven Brasch, Utzon Franck, Th. Iversen, Axel Nygaard, Eigil Petersen, Alfred Schmidt og Axel Thiess.*

NORDPOLSFÆRDEN

Klods modtager daglig Bunker af Cook- og Peary-Vitser rundtom fra hele Landet. Et lille Udvalg af disse serverer vi herved for Bladets Læsere:

A: Hvad kan man kalde Peary's Rejse til Nordpolen?
B: ?
A: Et vellykket Ex-peary-ment.

Ved Du, hvad der bl. a. blev skænket i Dr. Cook's Bæger i Tivoli?

Jo, naturligvis en Masse »Perikummer«.

A: — Gud ved, hvorledes Cook og Peary nu vil enes om at dele Æren om Nordpolen?

B: — Aa, hvad, den ene kan jo sige, at han har kukket paa den, og den anden, at han har pirret ved den.

A: — Hvad Nytte mon man egentlig nu kan faa af Nordpolen?

B: — Aa, der skal naturligvis de bo, som vil leve paa polsk.

*

A: — Man skulde ikke tro, at de 2 Eskimoer, som var oppe paa Nordpolen, kunde holde Varmen.

B: — Jo-o, hvorfor ikke, de havde jo Cook's med.

*

Polens Deling

A: — Der er noget ejendommeligt ved det Navn Polen — —.

B: — Saa—aa, hvorledes?

A: — Altid skal det være Genstand for Deling.

*

A: — Naa! har du været med til at hylde Cook?

B: — Næ! saadan no'et interesserer je' mig ikke for!

A: — Saa, du maa dog huske paa, at det ikke er hver Dag, at Nordpolen bli'r opdaget.

B: — Aa hva', den er da blevet det et Par Gange i den sidste Tid.

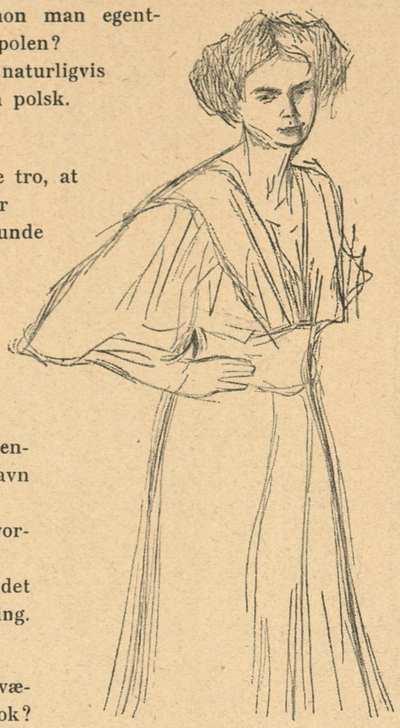

Sidste Nyt fra Nordpolen

Nu er Peary omsider bleven saa pearylig, at han ikke mere kan taale at høre sit Nürnberg-Ur sige »Cook-cook!«

*

Politisk Oversigt

Protester — Folketog — Opløsning — Gruppedannelser — Hyldesttelegrammer — Adresser — Frk. Westenholz — Sagsanlæg Rigsret — Virvar — Og saa videre — et cetera.

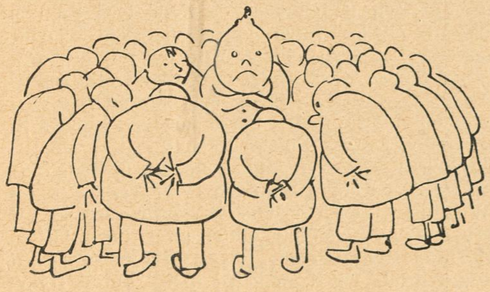

Den politiske Situation er i Øjeblikket meget indviklet, og *Klods-Hans* har derfor anset det for sin Pligt at bringe en politisk Oversigt, paa det at Læserne ikke skal rende rundt i det.

Der finder stadig Forskydninger Sted inde paa Rigsdagen. De 27 staar endnu officielt fast om J. C. Christensen, men i Virkeligheden hersker der indenfor Gruppen ikke saa lidt Utilfredshed med, at de ikke allesammen kunde blive Ministre. En Sprængning vil derfor ikke komme overraskende. 11-Mands-Gruppen har delt sig i en 5-Mands Gruppe og en 6-Mands Gruppe. Grupperne vil dog staa sammen under særlig alvorlige Spørgsmaal. Et Forlydende vil vide, at Hr. *Lindø* i en nær Fremtid vil skille sig ud fra en af sine mange Grupper og danne en selvstændig 1-Mands Gruppe. De Moderate vil dels støtte, dels ikke støtte Regeringen. Noget lignende kan siges om Højre, hvilket Parti staar fast og enigt i dets Beslutning om at være uenigt. De Radikale og Socialdemokraterne hænger godt sammen foreløbig. Ialt findes der i Folketinget i Øjeblikket mellem halvtreds og Hundrede Grupper, nogenlunde ligelig fordelt mellem de 114 Tingmænd.

Kaster man Blikket ud over By og Land træffer Øjet Ophidselse paa Ophidselse. Samtidig med at der laves Protesttog og

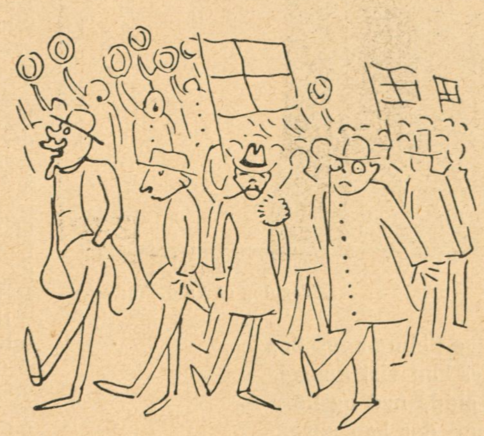

Protestadresser, laves der Tillidsmøder og Tillidsadresser. Smaa Sagsanlæg hører til Dagens Orden. Frk. Westenholz raaber Ak og Ve mellem Stikkelsbærbuskene paa Folehavegaard, danske Kvinder klæder sig i Sorg, og i Jylland raaber man Hurra og længe leve J. C., medens man i Byerne rødmer blot ved at tænke paa ham.

Hvorledes skal dette ende? spørger den forfærdede Læser. Hvor længe skal Bølgerne rase i den oprørte Sø, rase og syde og koge og skumme og sprøjte om den udhulede Klippe, der hedder J. C. Christensen? Hvad?

Ja hvor længe?

Habakuk

Tegning af Vald. Andersen

Staa i syv Kvarter og synge Schumanns Sange
uden selv at blive træt, det kan vist mange,
men faa Folk til pænt at sidde ned og høre —
det er der vist kun Wüllner, der kan gøre.

Redaktør Witzansky kan i disse Dage fejre 25-Aars Jubilæum som Bladmand. *Dagspressen*

Redaktør H. WITZANSKY.

»København«

Hvem er Witzansky? Ja, naar Spørgeren kigger efter i et Nummer — ligegyldigt hvilket — af »Socialdemokraten«, vil han faa den Oplysning, at Witzansky er et Uhyre i Menneskeskikkelse, trods sin jævne Oprindelse en Frihedens Fjende, trods sit polske Navn en Slavepisker overfor stakkels fortrykte Arbejdere. Kort og godt en Slags moderne Cerberus ved Indgangen til Kapitalismens Helvede. Men dette Billede er hverken tegnet i Broderskabens Aand eller har noget med Lighed at gøre; det være sagt i Frihed.

Witzansky ser ganske anderledes ud. Medens Cerberus havde en Mængde uhyre Hoveder, har nemlig Witzansky ikke mere end et eneste, som er alt andet end rædselsindgydende, naar da ikke en ubehændig Medarbejder har irriteret ham. Dertil har han milde Øjne, en venskabelig blond Haarfylde, en blid Stemme (der helst hvisker og ikke gøer højt), samt en lille, zart Krop og sirlige smaa Fødder.

Men dette lille, enkle Hovede har bragt ham langt i Verden, netop maaske fordi de smaa Fødder aldrig har taget større Skridt end overkommeligt — paa én Gang. Witzansky begyndte som Sergent, og derfor maa vi bruge det forslidte Udtryk om ham, De ved, det med Tornystret og Staven. Samme Stav svinger han i daglige Trommehvirvler over de socialistiske Kalveskind, derfra Socialdemokratens noget partiske Opfattelse af Manden.

Han havde en Tid lang tilhuse hos Folkene i Integade, men saa forlod han »Politiken« og kastede sig ind i Politiken. Hans betydeligste Gerning har været at gøre Bladet »København« fra et Smaablad til Et af de Store. Og det er en Forskel fra 2 til hele 3 Øre Numret.

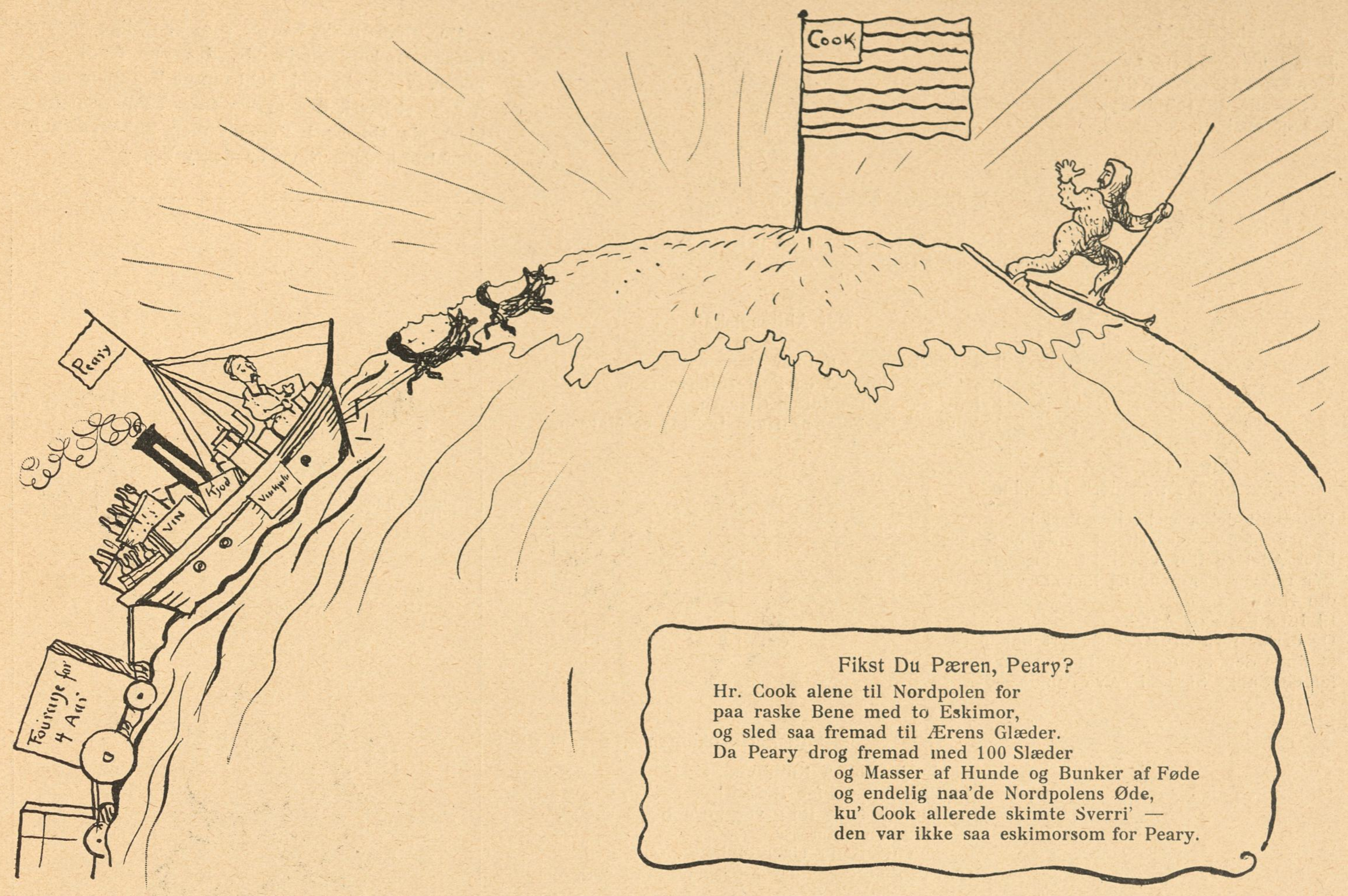

Fikst Du Pæren, Peary?

Hr. Cook alene til Nordpolen for
paa raske Bene med to Eskimor,
og sled saa fremad til Ærens Glæder.
Da Peary drog fremad med 100 Slæder
og Masser af Hunde og Bunker af Føde
og endelig naa'de Nordpolens Øde,
ku' Cook allerede skimte Sverri' —
den var ikke saa eskimorsom for Peary.

Beviserne

Efter sikkert Forlydende er alle Cooks Papirer og Beviser angaaende Nordpolen godt anbragt ombord i Pearys Skib.
Dagspressen.

Og Tingelingeling for Massa,
her har vi Cook'ses Kassa,
og i en vældig Fart
i Land vi nu vil hale
med vort Materiale,
ja, Pearymand er smart.

Og Tingelingeling for Peary,
Cook, Cook er ganske fær'ig,
for ham hver Chance brast,
da han ga' Kassen fra sig,
et Grin ka' Peary ta' sig,
Cook, Cook skal nagles fast.

Travle Festtider

Bare ikke Kronprinsen
kommer en Fortræd til.
Tænk, alle de Aabninger,
han er med til.

Heide paa Skydebanen

At gi' Sølv, det er nemt og den rene private Pjank,
naar man svømmer i Guld i sin egen Privatbank.

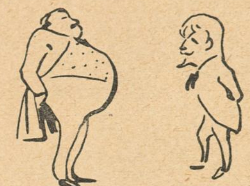

Nyt Aktieselskab

I Aktieselskabet »Folmer Hansen«
har Høyer Hovedet og Forretningssansen.
Sylene findes hos Julius Clausen,
Folmer — ja, Folmer? Hans Indsats er Mavsen.

„De blanke Facader" i Casino

De smukt dekorerede, fine Facader,
dem træffer man særligt i saadanne Gader,
hvor Adel og Hof og Ministre logerer.
Dér rækker Forsiring og Baand
din Haand
til Intelligens og Aand.
Og derfor forundrer det sikkert nok flere
at finde den tomme, den blanke Facade
for en Gangs Skyld i selve Amaliegade.

Studenterforeningen

Ja, ja, Johan Knudsen,
nu faldt du for Russen!
En Ufredens Borg var Foreningen stedse.
Men din Interesse
kan udelt nu virke et helt andet Sted,
saa ikke du falder i Fredens-Borg ned.

Cirkus Bech-Olsen

Snart et, snart et andet! Fra Værk og til Værk
han har sig med Tiden begivet.
Bech-Olsen, det ved vi, er morderlig stærk,
men stærkest af Alt, er dog Livet.

Cook og Peary

Nordpol! Vi vidste jo nok, at du skulde
rumme en Uhygge, stivnet og vild,
men nu sender du fjendtlig og isnende Kulde
af Grader, vi før ikke drømte os til!

Den norske Tourné

De Norske af Heiberg Tragedier spiller,
vi Danske vil kun have hans Vaudeviller

Affæren paa Frederiksberg

Barmhjærtighed er ikke just
den Dagligdagens ædle Most,
som drager ud af dette Lands Aviser.
Partiet fremfor Alt! Man hæver højt og priser
hver sine egne store Folk,
og faar man dertil Lykke,
saa drejes der en hastig Dolk
ind i de Andres Rygge.

Paany afsløres der
en arm Parti-Forbryder,
og atter høres der
et Hyl om Andres Lyder
og egne, rene Dyder!
Saadan igaar, saadan idag!
Imorgen samme grimme Sag!

Et Hyklerkor, et Sus af Stene,
udkastet af — de ene Rene!
Tit er de Skadefro og Glade,
der frydes ved, hvad der er spildt,
at finde netop i de Blade,
som »det Humane« har til Skilt.

Hvornaar vil man den gamle Lærdom sande
og fatte dens Filosofi?
At der er braadne Kar i alle Lande
og braadne Kar i hvert Parti.

Thersites

Der gives to Sygdomme som er farlige for europæiske Opdagelsesrejsende, den ene faaes i Troperne, ytrer sig ved voldsomme Kramper og under Berri-Berri, den anden faaes i Polaregnene og giver sig Udslag i Paroksysmer og skrækkelige Skældsord, dens Navn er Peary-Peary.

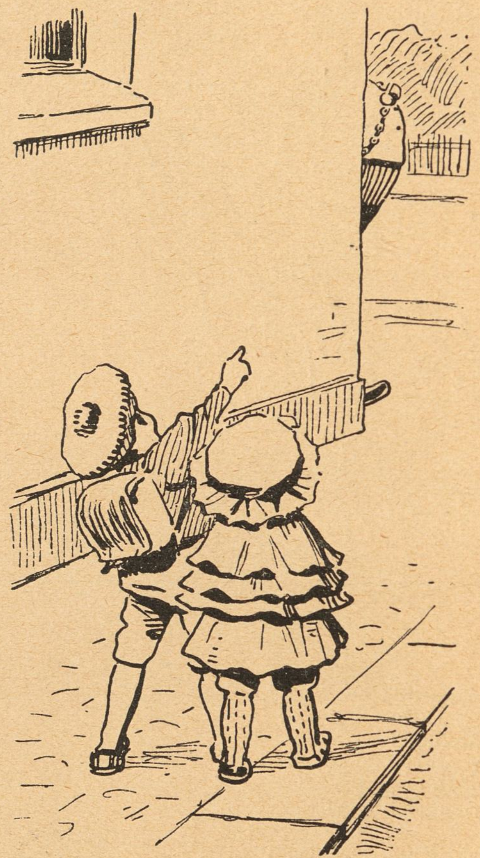

— Aah, der kommer jo Papa, jeg kan allerede se Uhrkæden!

Valdemar Andersens Teater-Tegninger

Med dette Nummer genoptager Maleren *Valdemar Andersen* Serien: *Vore Teatertegninger*, der i de to forrige Saisoner har skabt sig et stort og interesseret Publikum. Der vil herefter hele Saisonen igennem findes et Helsides-Interiør skiftevis fra alle Hovedstadens Teatre. Begyndelsen gøres paa omstaaende Side med en Tegning fra *„Flugten"*, *Helge Rodes* Sukces paa *„Det kgl. Teater"*.

Tegning af Vald. Andersen

Teater-Billeder I

KARL MANTZIUS og JACOB TEXIÈRE i »Flugten« — Det kgl. Teater

❖ ❖ Trav ❖ ❖

Tegninger af Eigil Petersen

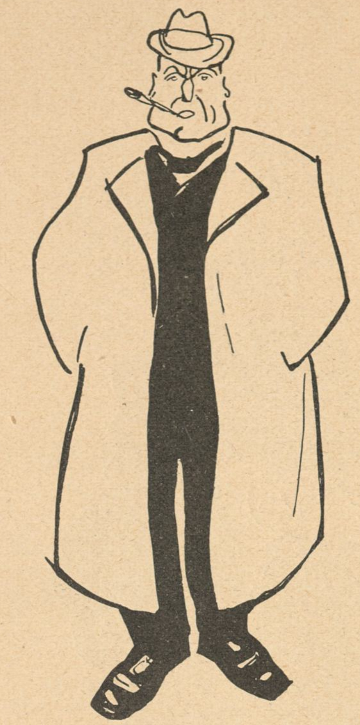

Direktør Ole Olsen.

Der opsteg et dybt Lettelsens Suk fra Travselskabets Bryst, den Gang Politiet efter i adskillige Maaneder at have tænkt sig om saa resolut lukkede Billard-Spillebulerne i København. Thi naar Folk spillede deres Penge op i Billard-Hasard, saa blev der jo ingen Penge tilovers til at spille for paa Traverbanen. Og hvad er en Traverbane uden Spillere? Et kedeligt Sted, hvor det altid regner, selv om det er godt Vejr over det øvrige Amt og hvor nogle Heste traver rundt paa en mudret Bane, sparkende Pløret op i Ansigtet paa Trænerne.

Men heldigvis er der jo som sagt noget der hedder Politi, som ikke er bange for, naar

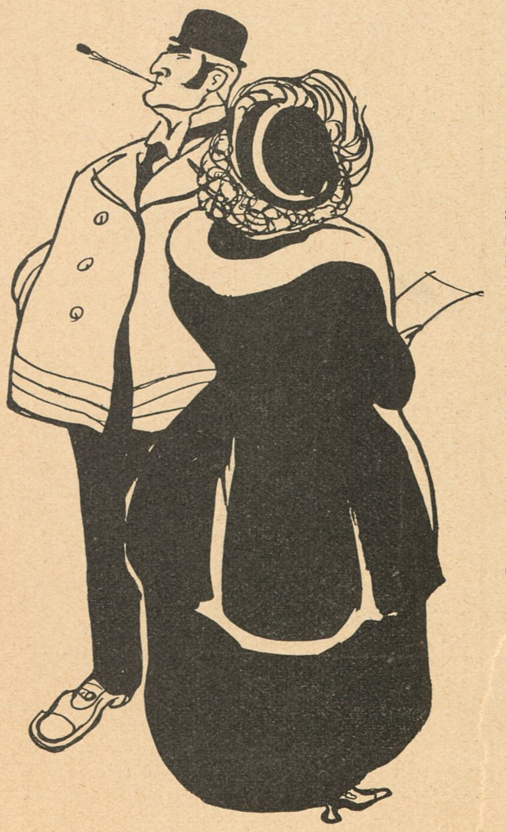

Hr. og Fru Fugmann, »Maxime«.

det har tænkt sig tilstrækkelig længe om, resolut at lukke alle Buler, som kan tænkes at genere Traverbanen, og saaledes er det gaaet til, at der til dette Efteraarsmeeting har været Mængder af Penge paa Banen, og Totalisatoromsætningen har været meget fin.

Der er Folk, som Sommeren igennem lever og aander for Traverbanen. Hver Hest derude — enten det nu er *Kentucky Boy* eller *Little Cook* (sæ'følgelig ikke Nordpolakken), *Prince Wrangel* eller *Miss Tako, Wanda* eller *Kabale, Esperanto* eller *Goudmijn* — omfattes med den dybeste Interesse, og rundt om i Byen indgaas fra Onsdag til Lørdag ikke saa faa Væddemaal om, hvem der skal komme

Politiassistent Nielsen.

ind som Nummer Et. Og det skønt Løbene slet ikke er til at beregne. Ganske vist er der noget der hedder Tips, men Tips er ikke altid til at stole paa. Der er mange, der slet ikke retter sig efter dem. Naar Fru *Quiding-Faaborg* staar paa Koncerttribunen og koleraturer, har hun vel nok Tipsene i Hovedet, men naar hun Dagen efter slaar sine Folder for ikke at sige Triller paa Traverbanen, kan det alligevel godt være, at Fruen blæser Tipsene et Stykke og *holder* efter sit eget Hoved. Og noget lignende kan siges om Fru *Syrig* — bare med den Forskel, at Fru Syrig saavidt os bekendt aldrig staar paa nogen Koncerttribune og koleraturer med Tips i Hovedet.

Det skulde være et mærkeligt Travløb, som ikke overværedes af Hr. og Fru *Fugmann* (Maxime), som efter Sigende skal have et fænomenalt Kendskab til Travere, hvilket ikke er saa underligt (*hvorfor* ved vi ikke).

Derimod er det ganske naturligt, at Direktør *Ole Olsen* forstaar sig paa den Slags Ting. Hvis vi ikke husker Fejl, var det ham, som i sin Tid af Hævn lod en gammel Traver (som saa tidt havde narret ham paa Banen) omkomme ved Løvebid paa en lille Ø i Roskilde Fjord. Intet Under at der gaar en Skælven gennem Traverne, saasnart Hr. Olsen viser sig paa Banen. Ja, det fortælles endog, at Traverne har givet sig til at *springe*, naar

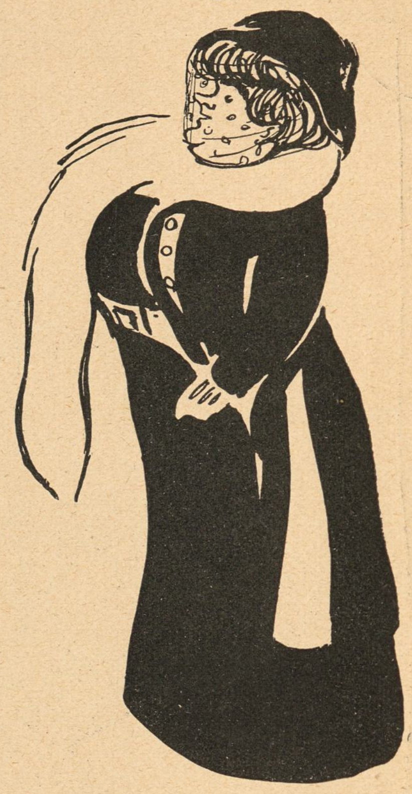

Koncertsangerinde Fru Quiding.

Hr. Olsen har vist sig, og saaledes slet ikke er kommet med »mellem Pengene«.

Derimod er der vist ingen, der giver sig til at springe, naar *Nye Nielsen* viser sig.

Hvem er Nye Nielsen? raaber Læserne, eller i hvert Fald de af Læserne, som ikke kommer paa Traverbanen.

Nye Nielsen er Politiassistent og som saadan i Færd med at udvikle sig til at blive meget populær ude mellem alt det Tips og Odds, og hvad det nu altsammen hedder.

Fru Syrig.

Var det en bestilt Manøvre, Hr. Madsen Mygdal foretog, da han i Lands-
iget stillede sig til Venstre for J. C. Christensen? Hr. Christensen kan
mlig nu pege paa Hr. Mygdal for at godtgøre Vanskeligheden af sin
lling.

Nationaltidende 7/9

Tegning af Alfred Schmidt

Bestilt Arbejde

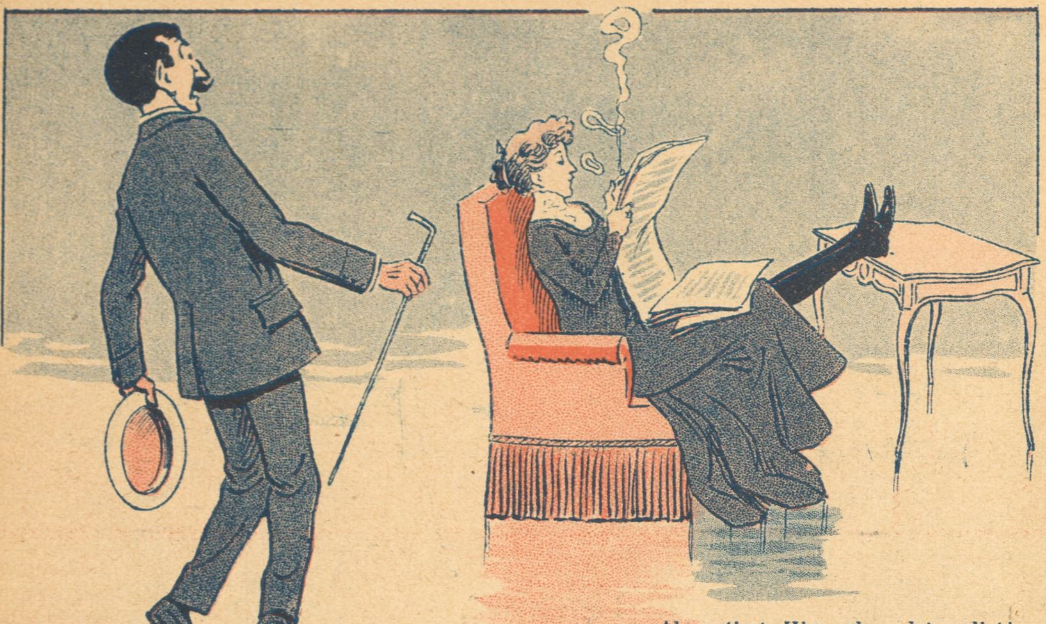

— Almægtigste Himmel, er det muligt! Min nydelige stilfærdige Kæreste indtager en saa rædselsfuld mod al god Tone stridende Stilling!

— Min Ven, nu har jeg fundet den Kvinde, De har drømt om: en Kvinde, der er sin Vægt værd i Guld.
— Maa jeg først faa at vide, hvor meget hun vejer.
LE SOURIRE

Gud ske Tak og Lov, det er hendes Broders Bén.
LE SOURIRE

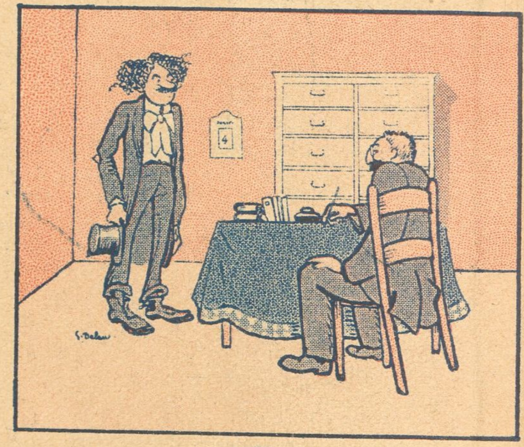

Den reducerede Tenorist: — De aner ikke, hvilken Stemme jeg har, Hr. Direktør. Jeg kan bogstaveligt lave med den, hvad det skal være.
— Ja saa, hvorfor laver De Dem da ikke et Par nye Støvler med den?
LE RIRE

Almindelig Konversation Flirt Inklinations-Ægteskab Fornufts-Ægteskab

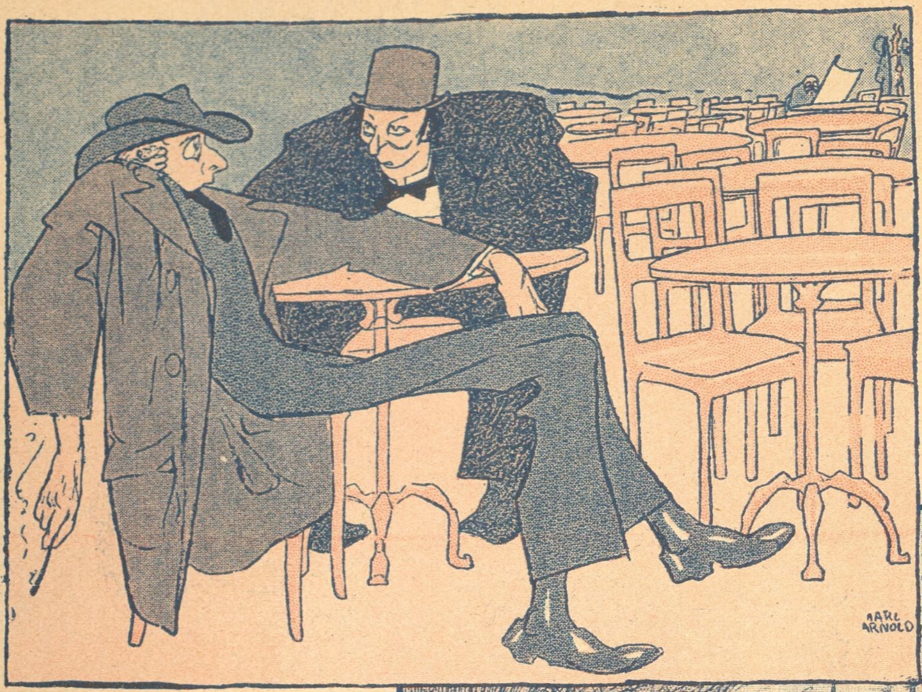

Omslag i Stemningen

— Det gaar mig kort sagt rent elendigt; jeg ved ikke mine levende Raad. Jeg tror, jeg skyder mig.

— Nej, det vil jeg virkelig som din gode Ven raade dig fra.

— Vil du da laane mig ti Mark!

— Nej, saa maa du alligevel hellere skyde dig.

SIMPLICISSIMUS

Hun: — *Det* er altsaa Kærlighed! En Gang vilde du erobre hele Verden for min Kærlighed. Nu vil du ikke engang bestille mig en Napoleonskage.

LUSTIGE GESELLSCHAFT

Fiskeren: — Sammenlign ikke Dem og mig, min gode Mand. Kun om Sommeren driver jeg saadan om, om Vinteren foretrækker jeg Hjemmets venlige Hygge.

Landstrygeren: — Akkerat li'som jeg, Herre! Jeg driver den af om Sommeren, men inden November sørger jeg altid for at lave den, saa jeg kommer lunt inden fire Vægge — mindst i fire Maaneder.

LE RIRE

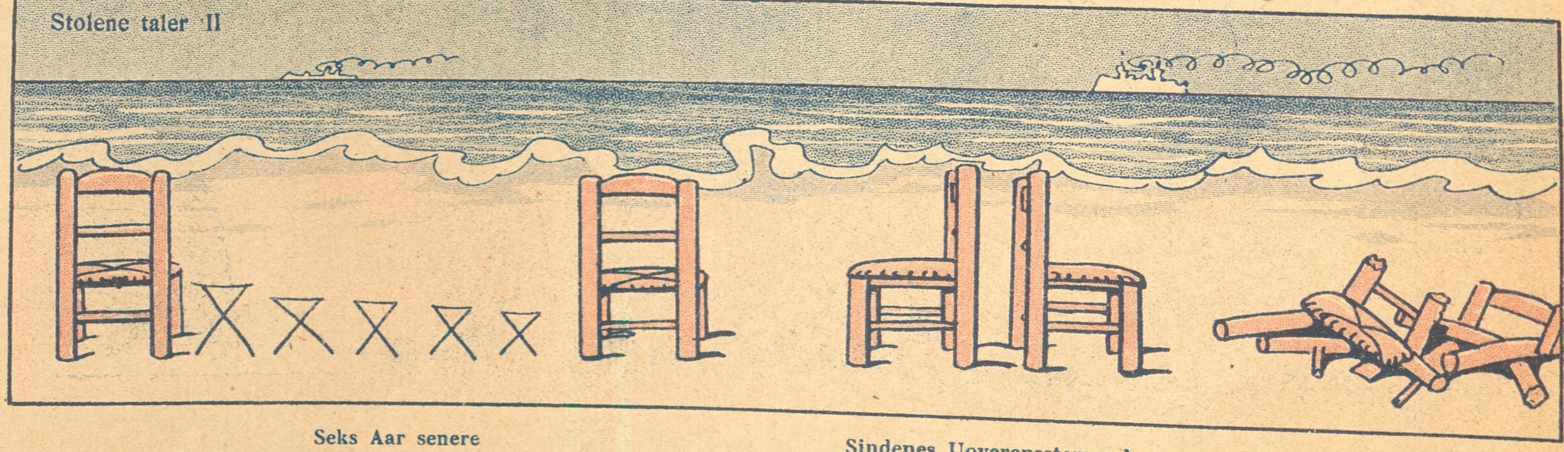

Seks Aar senere

Sindenes Uoverensstemmelse

Skilsmisse

Tegninger af Axel Thiess

— Vi haar tow grumme Olykker i vort Land.
— Og det er?
— Den jenne æ aal de manne russiske Heste — og den annen æ vor Risdav.

— Ha—ar — du lagt Mærke te' no'et?
— Næh.
— Ja — og det er meget mærkværdigt. Om Dagen, naar man drikker saa er man ikke f—fuld, men om Aftenen ba—bagefter, naar man er holdt op med og — drikke, saa er man pjaskfuld!

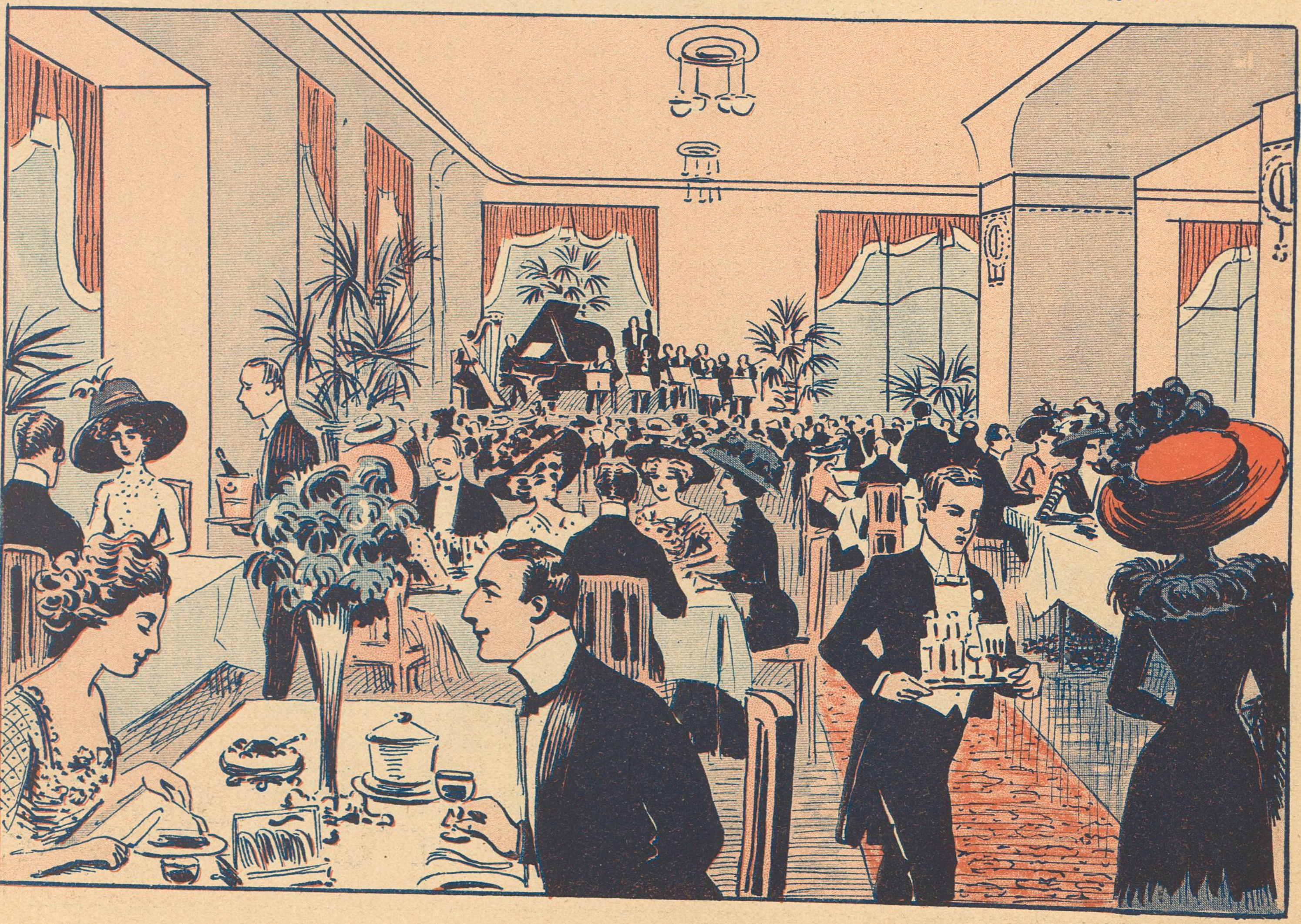

Min Smag har altid gærne skiftet,
— paa ét Sted blev den ej „changeant".
Dets Navn er kendt af hver i Byen:
Det ny Teaters Restaurant.

Paa bløde Tæpper og til Toner,
hvori sig blander Harpeklang,
For mig er Hygge, Mad og Drikke
Det ny Teaters Restaurant.

Tivoli udstiller »Moderne Hjem«,
hvad skal mon dér udstilles.
Dér kan man hver Dag mellem
10 og 5
se: nu skal de nygifte skilles.

Bech Olsen har rejst sit Cirkustelt,
hvor »Lemmerne« før var paa Spil.
Man har set, at Vejen fra dette
Sted
fører ad Sundholm til.

*

Af vor sidste Post

N. P. L., Viborg, *Eline*, *M. G.*, Nakskov, *Hjalmar J.*, Langeland, *A. L.*, Næstved, *Ejnar Th.*, *Jens L.* (kun én benyttet), *X. X.*, Borup — Honorar er afsendt.

Th. C., Odense — De digter saaledes:

»Sidst jeg skrev, der ku' komme fler,
Kan du ejheller bruge disse her.
Tak for Advisset om Varmen,
Navnet Klodshans er mig nu i Barmen,
Aldrig jeg glemmer, De intet mig gav,
Paa Honorar har jeg intet Krav.
Af mine Tegninger maa nogle ku'
bruges,
Lidt i Teksten kan der jo luges,
Dertil har De selv et Hoede,
Deres vittige Svar os falder for Fode,
Det er ikke alle, der siger, de er gode.«

Deres sidste Bemærkning er vi meget kede af. Skulde Folk virkelig være saa nederdrægtige! Det er jo næsten ikke til at tro.

Fruen: — Var De paa Udsalget i Gaar, Mdm. Olsen.
Mdm. Olsen: — Jo, io, Fruen kan tro' det; jeg fik noget jernstærkt Blusetøj til Drengen; der gaar s'men ikke engang Hul i det, selv om det bliver revet i Stykker, sagde de derhenne.

Eline — Kære Eline. Deres Koner er gode, selv om den ene (efter Teksten at dømme) mangler lidt Ho'de.

— Det var Telefonen, unge Mand. Hvad er en Telefon?
— En Telefon er, naar man taler i den ene Ende af en Traad, og det saa kan høres i den anden Ende af et Menneske.

N. P. L., Viborg — Vi har med Rørelse læst de Linjer, hvormed De ledsager Indsendelsen af ovenstaaende Tegning, og som lyder saaledes: »Farvel, lille Lap! Hils Cersurkomitéen fra mig, at du er original helt igennem. Paa Gensyn i KlodsHans. Dog, Verden er ond. Skulde du blive miskendt, staar mit Faderhus dig fremdeles aabent.«

Som De vil se, er Verden ikke nær saa ond, som De har indbildt Dem.

Anton J. — De sender os en lang Vise, af hvilken vi aftrykker et enkelt Vers:

»Bahnsons Befæstning er Bondens
Skræk,
derfor skal ogsaa det Skidt s'gu væk.
Kun til Advarsel et Skilt skal staa:
Her maa De ej gaa.
Kommer dog Avind og Ufred herind,
saa bli'r jeg vred, og De véd, mit Sind
tidt har forskrækket den danske Hær.
Lad Tysken blot komme nær.
Aah ja, man maa le,
en Degn ovre fra Hee
vil lave et Forsvar for to Mark og tre —
Aah, hvor man maa le.«

Ja, det er virkelig forfærdelig morsomt. Bare Deres Vise havde været ligesaa morsom.

M. G. — Vi er ingenlunde aldeles vis paa, at Deres Anekdote ikke er kendt af en Del af Læserne. Men den er pudsig og har maaske for de Fleste Nyhedens Interesse. Her er den i hvert Fald:

»En Landsbypræst i Jylland kommer en Aften ind for at trøste en Husmand, hvis Kone er død og skal begraves den følgende Dag. Han finder den Sørgende siddende med Haanden presset mod den ene Kind. Præsten tror, Manden har grædt, og begynder paa nogle opmuntrende Ord, men da han opdager, at Kinden er ganske hævet, udbryder han: »Men min gode Hans Persen, De maa dog have en skrækkelig Tandpine!« og faar følgende Svar »Ak ja, Hr. Pastor, men det er saamæn it saa sært, for nu har a sidt æ hiel Formidda' aa brækket Sukker til æ Begravels.«

Damen (der i et nødvendigt Ærinde kommer ind paa en Bondegaard): — De har vel ikke et Toiletrum?
Konen: — Hva' mener Frøkenen?
Damen: — De har vel ikke et W. C.?
Konen: — Hva'?
Damen: — Jeg mener, De har vel ikke en Retirade?
Konen (opklaret): — Naa! Jow. Det har vi s'mæn. Vor Far sidder derovre, men ded gør jo'tte novet te' Sagen, for der er Plads te' tow.

Tux — »Allerkæreste Klods-Hans. Da det lykkedes mig at opnaa Honorar sidste Gang inspirerer mit vittige tykke Hoved mig til at prøve den lunefulde Lykke endnu en Gang. Jeg raadførte mig med min bedre »Halvdel«, og hun, som eller plejer at gribe mig i Kraven og holde mig i stiv Arm, til jeg næsten er død af Sult, hun svarede »Der er ingen mere himmelsk Maade at tjene Penge paa!«

Deres Kone har ganske Ret. Det vil sige i sin Udtalelse, ikke i den lidt ejendommelige Maade, hvorpaa hun overfor Dem praktiserer J. P. Müllers System, og som vi synes, De skulde frabede Dem.

4 - Fire - humoristiske Hefter

erholder de pr. Oktober Kvartal ny tiltrædende Abonnenter paa **„Klods-Hans“**.

Tegn straks Abonnement enten hos Deres Boghandler, paa Postkontoret eller i Hovedekspeditionen, Kr. Bernikowsgade 2, Telefon 5164.

Derved opnaar De at faa

de i dette Kvartal endnu udkommende Numre gratis.

Argus, Silkeborg — De har i Silkeborg Avis fundet følgende Annonce:

Petkus Sæderug,
ren fra Damptærskeværk til $6\frac{1}{2}$ **Øre pr. Td.**, sælges **Onsdag, Torsdag** og **Fredag** med Tørvejr i store som mindre Partier.
Vejerslevgaard pr. Thorsø d. 30. August. **J. C. Baden.**

Det er da endelig et Tilbud. Hvis man virkelig kan faa leveret Tørvejr helst i større Partier til en nogenlunde overkommelig Pris, vil det i vort rædselsfulde Klima næppe mangle paa Lysthavende.

— Du har vel hørt, at Operasanger Ditlevsen har mistet sin *Stemme!*
— Men, hvad er det dog, du siger?
— Jo, han har »ganske simpelt« faaet Fattighjælp!!!

Aril, Næstved — Vi har ikke villet forholde Læserne Deres Tegning, men synes De alligevel ikke, at den ene af Herrerne burde have ladet sig barbere, før han gik til Bords. Han har ogsaa lidt rigeligt med Fingre paa højre Haand. Men ellers er Billedet meget vellykket, og der er jo navnlig et ganske ualmindeligt Spil i den anden Herres Diamantbrystnaal.

A. H. — Deres Damehoved er saamæn meget nydeligt; naar vi ikke har anvendt det, er det fordi det trods al anvendt Umage ikke er lykkedes os at fatte Meningen i de medfølgende to Verselinjer:

»Blød og rund og fyldig,
der gør hun sig gyldig.«

Sygeplejerske — De sender os fra Øresundshospitalet følgende lille Oplevelse: »En lille Dreng har lagt Mærke til, at alt hæftes sammen med Sikkerhedsnaale. En Dag spørger han Sygeplejersken: Frøken, hæfter Vorherre ogsaa Vinger paa med Sikkerhedsnaale?«

I. P. L. H. — Vi er overvældede. Igen et Hyldest-Digt til os, og dog er det jo ikke os, som har fundet Nordpolen og til Ære for hvem H. C. Andersen med sin uudtømmelige Fantasi og Forudseenhed i sin Tid skrev de profetiske Linjer »Ved Polen er der godt at bo, Cook, Cook, Cook, Cook, faldera!« Egenlig burde vor ofte understregede Beskedenhed forbyde os at gengive Digtet, men vi mener alligevel at burde aftrykke det, da det som Supplement føjer sig til et andet Digt »Fra Barberstuen« i et foregaaende Nummers »Post«.

»Kære Klods-Hans man dig hylder,
»Folket« du med Glæde fylder.
Intet Under man dig ærer,
Prisen skøn for dig frembærer.
Som nu sidst den »gamle Dreng«,
Der slog an paa »Lyrens« Streng,
Kvad en Sang med »smukt Indlæg«,
Viksede sit »Bukkeskæg«.

Pokker staa dog i »den Gamle«,
Han »Talent« har til at »samle«.
Denne raske »Sæbeskummer«
Megen »Lyrik« vistnok rummer.
Kære Klods-Hans, pas dog paa,
Han ej mer dig »rage« maa
Faar i »Skæget« dit han fat
Blir det atter »Plagiat«.

Til Underretning for Læsere, som kunde ønske at afsynge ovenstaaende Vers ved Kvartalsskiftet, meddeles, at de gaar paa Melodien »Naar man faar lidt godt at drikke«.

Den unge Herre: — Hvad brøler du saadan for?
Drengen: — Jo, for jeg maa ikke tude for den Tøs!

Jens L. — Det gør os en ganske lille Smule ondt, men af alle Deres Vitser har vi kun kunnet benytte følgende:

»Amberg siger, at Spiret paa Nikolai Taarn er bygget af hele pommerske Bjælker, men jeg tror nu, det er bygget af halve bajerske Pæ'le.«

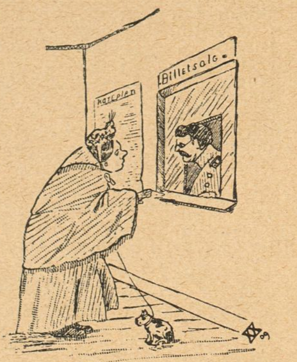

Damen: — Maa jeg be' om en Damebillet og en halv Hundebillet.
Assistenten: — Halv Hundebillet?
Damen: — Ja, for jeg mener, at naar et Barn rejser paa halv Billet, saa kan saadan en lille Hvalp vel ogsaa gøre det.

Xanrof — De meddeler os, at De, saafremt De arver Deres Tante, vil dotere Klods-Hans' Redaktion 10,000 Kr. I den Anledning kun et lille Spørgsmaal: Det er vel ikke Meningen, at vi skal købe Bolscher for alle Pengene?

Fiks Kavaler, Odense — Jo, De er en nydelig Kavaler. Tror De, vi honorerer Billeder og Vittigheder, som De har tyvstjaalet Gaa De ud i Fruens Bøge og skam Dem.

Træsko, Hellerup — Hvorfor ikke »Laksko«? Det vilde svare bedre til det sirlige Papir og til det Billede, vi under Læsningen af Deres Brev har dannet os af den unge Dame »hvis Paraply staar i Krogen og ser meget nedslaaet ud af Ærgrelse over, at dens unge Herskerinde blamerer sig overfor Klods-Hans«. Blamere er saadan et stærkt Ord, men kære lille »Laksko«, hvorfor spasere rundt i gamle Aargange af *Puk* i Stedet for at søge Vittighederne i Nutiden, der virkelig har lige saa komiske Sider som Fortiden!

Til en Mængde Indsendere — De venlige Følelser, hvormed vi omfattede Cook hin mindeværdige Dag, da der »ved Toldboden steg en Mand i Land, hans Haar de vare saa stride« er efterhaanden slaaet over i deres Modsætning, og Grunden er den rædselsfulde Mængde Brandere, hvortil han har givet Anledning, og som nu ligger og futter i vor Papirkurv og udbreder en vederstyggelig Os.

Da vi aabnede de første Kuverter og læste om Cook, der havde »cookkeluret« og »levet paa Polsk« formaaede vi endnu at fremtvinge et blegt Smil; da vi havde erfaret, at til Nordpolen kom sammen med Cook »to Eskimoer og Seks—tanter« stivnede Smilet, og da vi læste følgende »Ved du, hvorledes Dr. Cook kunde konstatere, at han var ved Nordpolen? Jo, ser Du: nu har Jorden drejet sig om sin Akse i Gud ved hvor mange Aar, og da der ingen her været oppe at smøre den, peb den jo ganske frygteligt« — da vilde vi være faldet om, saafremt ikke Alfred Schmidt havde grebet os i sine muskuløse Arme. Endnu er vi saa rystede, at vi meget indtrængende maa bede ærede Indsendere skaane os. Skal vi have noget lignende om igen med Peary, svarer vi ikke for Følgerne.

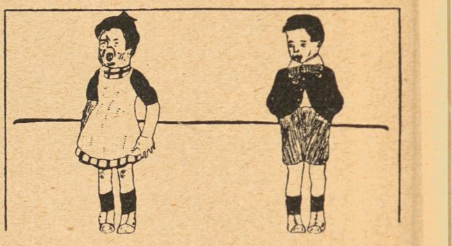

Han: — Saa, hold nu op med at græde, Emilie. Folk kan ikke altid være lige kærlige mod hinanden.

Sigurd K. pr. Silkeborg — Tegningerne er ikke daarlige men Teksterne er saa meget desto værre.

Th. H. S. — Damen er meget chik, men lader sig ikke reproducere.

NB. Indsendte Bidrag, saavel Tegninger som Tekster, opbevares ikke og tilbagesendes kun, naar Porto vedlægges.

Klods-Hans flytter i disse Dage fra Citygade 22 til Kr. Berni-

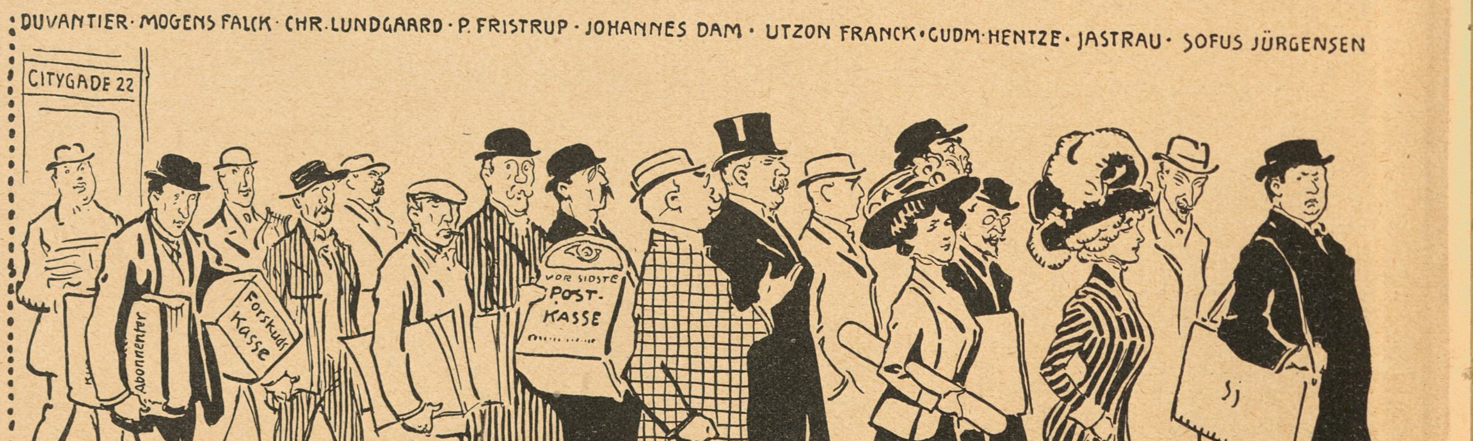

Annoncer til Klods-Hans fra Indlandet.

Annonceprisen er 40 Øre pr. Nonp. Linie med 10, 20 og 30 % Rabat for resp. 13, 26 og 52 Gentagelser. For Helsides Reklamer er Prisen 250 Kr. iberegnet Tegning, Tekst og Udstyrelse i det Hele. Bladets Oplag er f. T. 14000 Eksemplarer pr. Uge, Læsekreds over 1/4 Million.

Annoncer til Klods-Hans fra Udlandet.

For **Tyskland, Østrig-Ungarn og Schweitz's** Vedkommende modtages alene Annoncer gennem **Rudolf Mosses Annonceekspedition i Berlin** og dette Bureaus Filialer i **Breslau, Chemnitz, Køln a. Rh., Dresden, Frankfurt a/M., Halle a/S., Hamburg, Hannover, Leipzig, Magdeburg, Mannheim, München, Nürnberg, Prag, Stuttgart, Wien, Zürich.** Annonceprisen er 60 Pf. pr 50 m/m bred Nonp. Linie (Rudolf Mosses Normal-Liniemaal Nr. 3).

Forretningsførere for Reklameafdelingen:

C. V. Duvantier, (ansvarlig). Tlf. 5164. 12—1 og Øbro 1691 y. 5—6.

Mogens Falck, Telefon 5164. 9—10 og Vester 984 x. 7—8.

Bankiren: — Se, Rosa, hur solen sjunker ..... den är redan under pari!

KASPER

Heymann Blochs Vaskepulver
10 Øres Pakker

KØBENHAVNS DANSKE HAMLET CYCLER CYCLEFABRIK
Indreg. Varemærke.

Hamlet,
Kjøbenhavns Cyclefabrik.
Fabriksudsalg
Kjøbmagergade 64,
Hj. af Kultorvet.

Fra 1ste Oktober er Klods-Hans hver Uge paa 20 Sider, hvoraf 12 (tolv) farvelagte.

kowsgade 2, Stuen og 2den Sal — Telefoner 5164 og 6164.

A. & M. — Naar A. N. Bogdanoff & Co.s Navn ikke staar paa Æsken, er Cigaretterne selvfølgelig ikke ægte. Forlang derfor udtrykkelig

Bogdanoff 104.

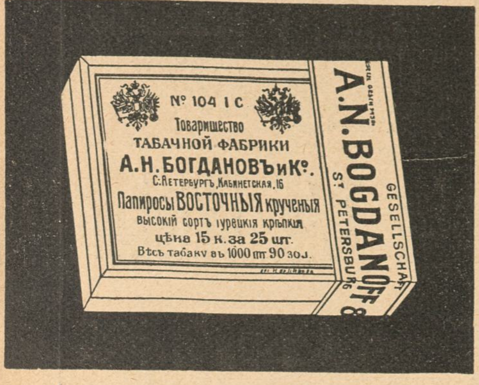

Facsimile af den ægte Bogdanoff 104.

Fin russisk Cigaret.
25 Stk.—30 Øre.

Automatpakning:
20 Stk.—25 Øre.

MÆRKE: KOKKEPIGE

Vega Palmin

MÆRKE: SOLSIKKE

Garanteret reneste, bedste og mest økonomiske Plantefedt til al Husholdningsbrug.

Leverandør til Hs. Maj. Kongens Hof.

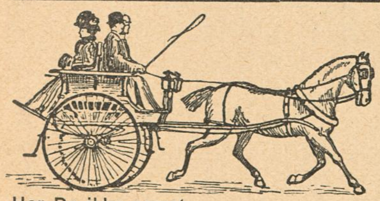

Har De ikke prøvet
Haslev Giggen,
saa ved De ikke hvor behageligt et Køretøj, en Gig kan være.
Forlang illustr. Katalog fra
Gigfabriken, Haslev.

Flere hundrede Kroner
kan tjenes ved at modtage Bestillinger paa Stempler, Tryksager m. m. Skriv efter Prisliste.

A/S. J. Jørgensen,
Ny Rosenborg, Esbjerg.

Vackra Lisen på Hotel Pettersson har fått en liten. Svårigheter yppa sig att få pappa till barnet, hvarför hon går ner till pastor Svensson, som alltid visat henne stor välvilja, för att begära råd.

Pastorn: — Ja men hur ska lilla Lisen kunna tänka sej att få någon barnuppfostringshjölp, när hon inte vet, hvem som är far till barnet?

Lisen: — Skulle man inte kunna stämna Handelsresandeföreningen?

SÖNDAGS-NISSE

Enhver Dame bør vide

at Hollmanns Haartinktur styrker Haaret og giver et kraftigt, i flere Dage holdbart Krøl, **uden Brug af Varme Jern**, der som bekendt brænder og ødelægger Haaret. Pris pr. Flaske 1 Kr. Forsendes overalt mod Efterkrav eller ved Indsendelse af Kr. 1.20 (ogsaa i Frimærker) til **Hollmann**, Helsingør.

Det letter

Arbejdet betydeligt at bruge

Lagermans Vaskepulver.

Nørresundby, Hotel Royal.
Nyt, 1ste Kl. Hotel. * * * * * * * **H. H. Carstens.**

Colgate's

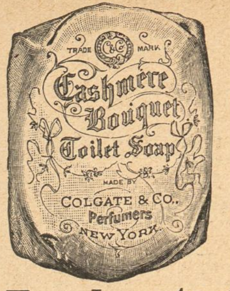

Cashmere Bouquet Sæbe, Parfume og Pudder, Barbérsæbe i Nikkel-Daaser.

Tandpasta i Tuber.

Brug de gode danske
Symaskiner
fra Horsens Symaskinefabrik
(J. Stallknecht.)
Horsens.
Forhandlere overalt.

HOTELLER.

ESBJERG.
A. Eeg's Palme- og Vinterhave,
største og eleganteste Restaurant. Daglige Koncerter af udenlandske Musikere.

Jydsk Telefon Nr. 6 — Statstelefon Nr. 23.
Hoffmanns Hotel,
Frederikshavn.
Byens første Hotel. Omnibus ved Toge og Dampskibes Ankomst.
Telegr.-Adr.: Hoffmanns. Erik Balle, Indehaver.

Frederikshavn. **Central-Hotellet.**
Tel. 136. Nærm. Hotel v. Baneg. Elekt. Lys. 1. Kl. Køkken. LagredeVine. *Georg Christensen.*

Frederiksværk. **Hotel Arresø** (forh. Centralhotellet).
Byens største Hotel med Theater og Have. Pension 3½ à 4 Kr. Foreninger modtages.

Løgstør. **Hotel du Nord.**
Byens ældste, største og bedste Hotel. W.C. *Edv. Jensen.*

Næstved. **Hotel Bellevue.**
2 Minutter fra Banegaarden. 1ste Kl. Værelser. Kr. 1.00—1,50. Prøveværelse. Tlf. 227. *J. C. Jørgensen.*

Odense. **Hotel St. Knud.**
1. Klasse. Vestergade 64. Telefon 84 og 1441. *Carl Schmidt.*

Odense. **Brockmanns Hotel**
har Byens største Prøveværelser. Telefon paa Værelserne, elektr. Lys, Centralvarme, W. C. Statstelefon Nr. 70.

Roskilde. **Jernbanehotellet.**
Vis à vis Banegaarden. Godt Køkken. Moderate Priser. Elektrisk Lys, W. C. *R. Hansen.*

Skive. **Skyttes Hotel.**
Nærmest Banegaarden. W. C. elektr. Lys. Værelser fra Kr. 1,50.

Taarbæk **Badehotel.**
Tlf. Bellevue 63. Store Værelser med Balkon og fuld Pension fra Kr. 4.50. *H. Wittmack.*

Viborg. **Jernbane Hotel.**
Værelser Kr. 1,25 à 1,50. *P. Sejersen.*

SAGFØRERE.

Aarhus. **Chr. Birch.**
Overretssagfører. Søndergade 11. Tlf. 1764.

Aarhus.
Sagførerfirmaet Christensen & Jensen, Frederiksgade Nr. 1, Telefon 241. Incasso. — Søsager.

Assens. **C. Birkholm-Christensen.**
Handelsincassationer. - Hurtig Afregning.

Odense. **C. F. Simonsen**
Energ. Incasso overalt i Provinserne. Prompte Besørgelse. - Personlig Ledelse.

Randers. Sagfører **Marius Christensen.**
Incassationsforretning for Jylland. Øjeblikkl. Afregning. Omg. Ekspedition.

Skive. **Bøttern.**
Sagfører. Incasso overalt i Jylland. — Hurtig Ekspedition og Afregning. —

Thisted. **A. Gade.**
Sagfører. Handelsincasso.

Silke-Cravates. * Største Udvalg. Bedste Kvaliteter. * **Silkehuset.** * Bedste Kvaliteter. Største Udvalg. * Silke-Paraplyer.

UOVERTRUFFEN TIL FREMBRINGELSE AF EN SMUK HUD
KALODERMA-GELÉ & KALODERMA SÆBE.
GRAND PRIX VERDENSUDSTILLINGEN ST. LOUIS 1904.

KALODERMA F. WOLFF & SOHN. KARLSRUHE.
FAAS PAA APOTEKERNE SAMT I PARFUMERI & FRISØR-FORRETNINGER.

English House

Frederiksberggade 2.
Hj. af Gl. Torv. Telefon 8068.

Engelsk Herreskræderi.

Moderne Herrelingeri.

Amagertorv 25.

Landmandsbankens Hjemmesparebøsse
giver daglig Anledning til at spare! Den tømmes engang om Maaneden af Bankens Bud. Bestillinger kan ske skriftligt eller pr. Telf. H. 579.

DEN DANSKE LANDMANDSBANK

Amagertorv 25.

Savon aux Violettes de Parme
fra C. RAFN's Fabriker, Aalborg, er dog den bedste af alle Sæber, skønt den kun koster **50 Øre.**

CHAPCHAL FRÈRES
10 STK. 20 ØRE **Reseda №18.** 25 STK. 50 ØRE
ÆGTE RUSSISK CIGARET

Linoleum
en gros og en detail.
Paalægning og Tilbehør besørges.
C. Riis Bonne & Co.
6, Kronprinsensgade 6.

Cirkus Bech-Olsen Aaboulevard.
Hver Aften Kl. 8. Søndag Kl. 4 og Kl. 8.
Stor elegant Forestilling.
Billet Telefon 5767.

Udkommen er
Danmarks J. C.
Pris 50 Øre.

Från Västerås hamn [illegible]

På storstrejkens åttonde dag tilldrog sig att två till ledighetskomitten hörande hamnarbetare stode i samspråk. Den ene betraktade sorgset sin något för vid vordna byxupphållare och utbrast: — Jag tror jädran i min talg att jag får skrifva till landssekretariatet (Ledelsen af de Strejkende) och fråga, om jag får göra ett nytt hål i svångremmen! STRIX

GLOBUS JUVEL Spise-Chokolade

Der originale Maltet Brød fra Schulstad & Ludvigsen kendes paa at det altid bærer dette Mærke
MALTET SL
Den nye Brødskærer „Fix" skærer let al Slags Brød i glatte Skiver
Patent Ludvigsen
Faaes hos alle Isenkræmmere

Udstillingsbesøgende,
husk Banegaardsrestaurationen i Aarhus.
Hurtigste Servering.
Fineste Smørrebrød.
Stort Udvalg i á la carte Retter.

N·L·DEHNS DAMPVASKERI og KEMISKE TØJRENSNINGSANST.
TEL. 427

ALT KAN VASKES
Ø·FARIMAGSG.16·B

Møbler fra eget Værksted, 10 Aars Garanti. **Komplet Spisestue 158 Kr. Lille Udbetaling.** Frederiksborggade 19 v. Boulevarden.

KORSØR

MARGARINE.

MAGASIN du NORD
Righoldigt Lager af glat **Linoleum** og stort Udvalg af indlagt mønstret **Linoleum** findes i **Magasin du Nord,** der forhandler Varerne til Etablissementets kendte billige Priser.

Det er livsfarligt
at køre paa Cycle, naar Cyclen ikke er forsynet med Jeppesens Forgaffelsikring. Den koster 5 Kr. og paasættes i Løbet af et Kvartér. Faas hos alle Cyclehandlere og hos Fabrikanten, Østerbrogade 36.

1000 blandede Frimærker
fra mindst **100** Lande samt min store Prisliste for **3 Kr.** plus Porto.
N. S. NEDERGAARD
Skive.

Det eneste hygiejnisk fuldkomne, i Anlæg og Drift billigste
VARMEANLÆG FOR VILLAER
er det forbedrede amerikanske Central-Friskluft-Opvarmning. Installeres i enhver — ogsaa ældre — Villa. Forlang Prospekt.
K. Thomsen. Vester Voldgade 2. København B.

Have- og Gravgelændere,
saavel af smedet Jærn som af Jærntraad, leveres fra 4 Kr. pr. løbende Alen, samt elegante og billige Jærnporte. Illustreret Priskurant tilsendes. Ordres til Provinserne ekspederes. Mange Anbefalinger foreligger. Telefon 2790.
H. Fiedler, H. C. Ørstedsvej 30.

Dir. A. CARLSEN, Ing. Kapt.
A/S DANSK PATENT KONTOR Ø 5570
KJØBENHAVN, B.
Jærnbanegade 6.

ooo **Wilsons** ooo
Gummivarelager
Gothersgade 12, København.
Alle Sygeplejeartikler mod Efterkrav. Ill. Prisliste.

* *Fonnesbech's The. Østergade 10. Telefon 252.* * *Fonnesbech's The. Østergade 10. Telefon 252.* *

Fotograf EMIL CLAUSEN, Frederiksberggade 34. 2den Sal. Empire Visit Kr. 1,50 pr. Dusin. Telefon 8050. Aabent 9—7.

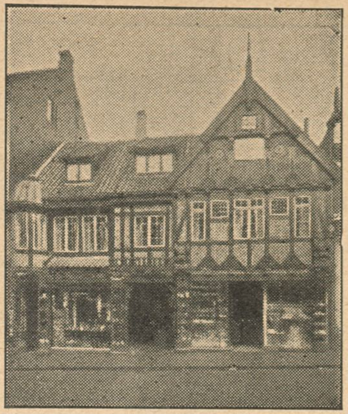

Besøg Vejle permanente Kunstudstilling.
Entré fri. 350 Malerier af bekendte danske Kunstnere sælges billigt. Største Lager af Postkort og Souvenirs. Forretn. grundl. 1803
Chr. Hansens Kunsthandel i Vejle.
Telefon Nr. 5.

Bedste russiske Cigaretter er:

Aslanidi

Excelsior & Nr. 17 - Nr. 10 & Nr. 24
10 Stk. 12 Øre detail 10 Stk. 10 Øre

Faas hos Cigarhandlerne.

Import ved:

H. N. ANDERSEN,
Kvæsthusgade 6.

Kgl. Hof-Forgylder
A. W. Mogensens Efterfølger,
Palægade 5.
Forgyldte Rammer i alle Stilarter.
Spejle, Skærme, forgyldte Møbler etc.
Fineste Opforgyldning.
Telefon Palæ 351.

BRUG ALTID
ALFA
VAREMÆRKE ALFA
MARGARINE

Spis Middag
Kl. 12-2 el. Kl. 3-5. Rosengaarden 14.
Tjenestepigeforeningens Fagskole.

Brug altid
Aggerbecks
ægte Iris Sæbe
25 Øre.

Køb

Hold mig i Haanden

16 Sider

for 10 Øre

LEVRING & LARSEN
104. GL. KONGEVEJ 104
aut. Installatør af elektrisk Lys

HINDSBERG

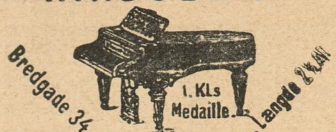

Smaa Flygeler.

Nobro Maltekstrakt

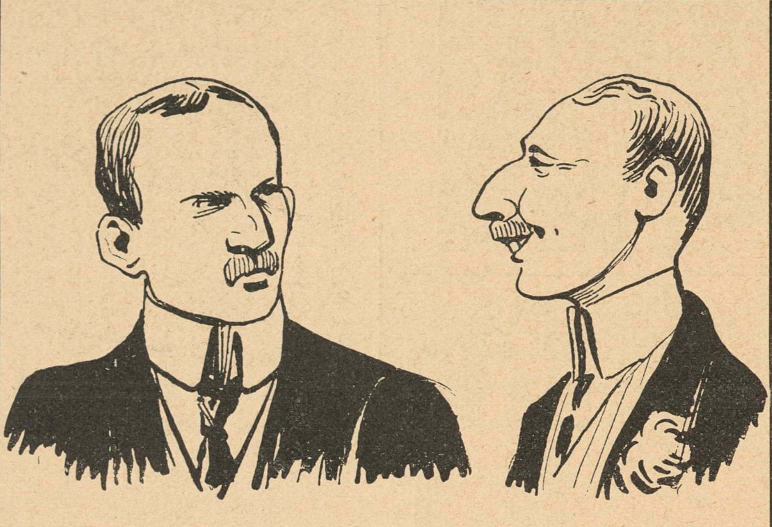

— Jeg synes ærlig talt, at du godt kunde have tilbagebetalt mig de hundrede Kroner i Sommer.
— Jamen vi har jo slet ikke haft Sommer i Aar!

CHRISTIAN F. KEHLETS
Favorit Chocolade
pr. Pd. 1,00, 1,20, 1,40, 1,60, 1,80.
Fineste Velsmag.
Største Næringsværdi.

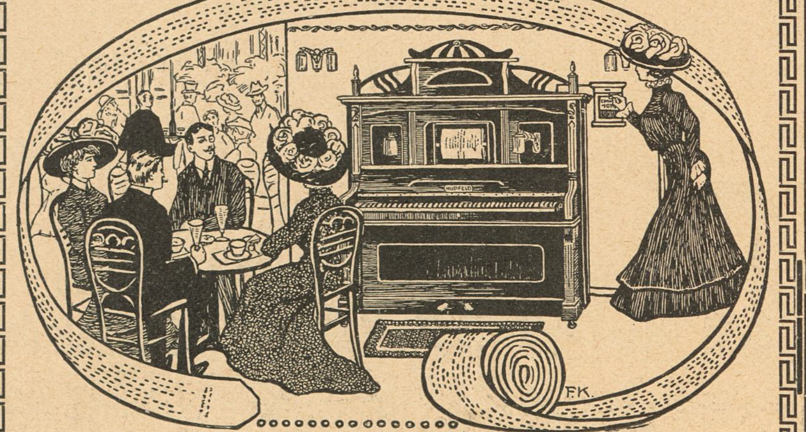

Auto- og Elektriske

Pianoer

med og uden Mandolin- Klokke- og Xylofon-Spil.

Lager Udvalg 10 à 12 Stk. til Priser fra 1600—4000 Kr.,
anbefales saavel til Private som og særligt til

Restauranter.

De erstatter fuldstændig Haandspil og kan træde i Stedet for Pianist eller Orkester. Foruden i Restauranter vil disse glimrende Instrumenter ogsaa passe udmærket for **Biografteatre**, Hoteller, Sommerforretninger, Kroer, Badesteder, overalt, hvor der benyttes Elektricitet.

Chr. Winther, Nørrehus,
Frederiksborggade 36. — Kbhvn. K.

Flade Frokostkasser

kan rumme 8 à 10 Stk. Smørrebrød, kan med Lethed ligge i en Dokumentmappe.
Pris 1 Krone.
Bøgelund-Jensen,
Specialforretning i Køkken-Udstyr.
Helmerhus.

Spis grovt Rugbrød stemplet Aagades Brf.

Spis Normalbrød mrkt. Triumf.

Spis Halvsigtet Brød stemplet Aagades Brf.

Chimpansen Grethe spiser til Middag Kl. 3 i Zoologisk Have.

Bulgarsk Yoghurt Mælk

Den af Lægerne anbefalede Bulgarske Yoghurt Mælk
faas i 1/2 Pots Flasker à 30 Øre (20 Billetter à 10 pCt. Rabat) fra **Trifoliums Mælkeforsynings 37 Mælkevogne**, fra Kontoret Fabrikvej. Telef. Godthaab 510, 518, samt fra Udsalget, Dronningens Tværgade 4.

HERM: N PETERSEN & SØN
Etableret 1849.

Bredgade №23

Har De Tandpine
brug **Chr. V. Mendes** berømte
DENTIN
som hurtigt stiller de heftigste Smerter.
Faas i Glas à 45 Øre.
9, Kronprinsensg. ny Materialh. 9.
København K. — Telefon 8418.
Forlang udtrykkelig
„Chr. V. Mendes Dentin

JAVOL
HAAR-PLEJE
Fint parfumeret

JAVOL dette styrkende Haarmiddel, kan nu ogsaa faas **fedtfri** i hvide Flasker. Anbefales til Haar som i sig selv er fedtholdigt.
JAVOL Shampoing Pulver. En Gang om Ugen bør Haaret vaskes med Javol Shampoing Pulver og daglig behandles Haaret med Javol.
Javol faas i Fl. à Kr. 4,00, 2,50, 1,50.
Javol Shampoing Pulver 15 Øre pr Pakke, 3 Stk. 40 Øre.
Hovedoplag: Trojel & Meyer, Kronprinsensgade 1, København.

STORMSKADEFORENINGEN „LY"
NÆSTVED
forsikrer Ejendomme overalt i
KONGERIGET DANMARK
Agenter antages. *Agenter antages.*

R. WENGLER.
AMAGERTORV 7.
Illustr. Prisliste franco.

Edvard Jensen.
Silkeborg.
Specialfabrik for
Træ-Remskiver.

Fineste Cognac til Prisen er TIDENDE COGNAC
Etiketten paalyst Flasken med Guld!
DANMARK
Carl Østberg & Sönner.

Musikinstrumenter.
Herophoner ..... Kr. 15,00
Plader 0,75, 1,00
Fonografer 4,00
Valser 1,00
Fotografiapparater 5,00
Elektr. Ringeapparater .. 3,50
K. P. Jensens Musikvarelager, Korsør.
Prisliste gratis.

Arb. Bryggeri „Stjernen".
Lager — Porter — Pilsner.
Mørk Skattefri.
Half and Half.

Central Hotel,
Raadhuspladsen 16, København B. Centralvarme, Elevator, elektr. Lys og Telef. paa Værelserne. Obs. I Vintermaanederne stor Moderation. Poul Møller.

Aarsleffs Esprit de Valdemar
anbefales som den mest forfriskende Parfume.

Worning & Petersen's Xeroform Sæbe. pr Stk. 25 Øre

Forlang
KATHRINEBJERG EDDIKE
MEDAILLE AF FØRSTE KLASSE VED UDSTILLINGEN 1888.

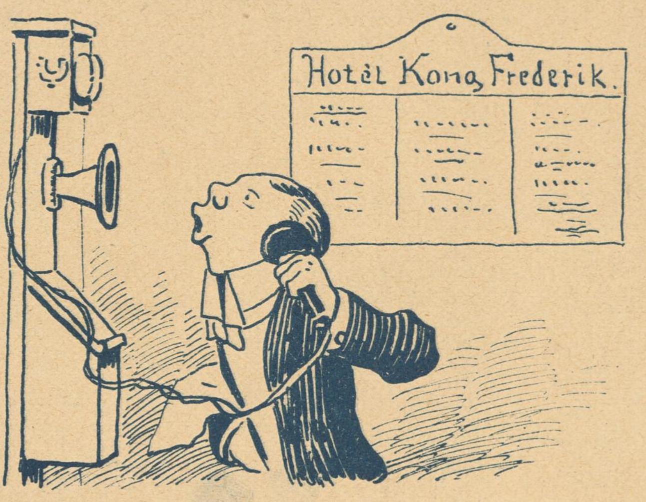

— Hallo! — Ja! — De taler med »Kong Frederik«!

SVENDBORG BRYGHUS
Ah-h! Svendborg Øl-!
Bock-Øl
Lager-Øl
Pilsner-Øl
Dobbelt-Øl

Vibe-Hastrups Læder-Creme gjør Fodtøjet blankt og bevarer Læderet

Til Menneskets Sundhed er den eneste ægte
Nephthys-Livs Essens
faaes overalt; en gros hos S. Madsen, Aarhus.

Emil Brandts Vinhandel,
Hyskenstræde 10. Tel. 1390.
Udsøgte Vine fra I. Klasses Huse anbefales.

STOMATOL
TAND CRÈME
TRYK NEDENFRA
D-CRÈME
PRIS 60 ØRE

CLICHER
af enhver Art for
Bogtryk,
Messing, Zink og Kobber
✱
Illustrering af Prislister
til ekstra billige Priser.
1. Kl. Tegnere.
✱
Leverandør af Illustrationer til
Telefon 5086. KLODS-HANS
Charles Hansens Repr.-Anst.
Pilestræde 19, Hj. af Silkegade.

Bogsamlinger samt enkelte Værker og Bøger købes til antagelige Priser.
M. P. Madsen, Nørregade 4, 1. S., fra 9–6. Skolebøger købes ikke.

Forlovelsesringe, Københavns 1ste Specialforretning.
Fabrikation ved elektrisk Motor, samt Udsalg
Th. Halgreen, Gothersgade 34. (lige for Regnegade)
Etabl. 1880. — Eget Værksted. — Telefon Palæ 317. — Ingen Filialer

Grand Hotel
ODENSE.
Største og fineste Hotel paa Fyn.
Elektrisk Lys og W. C.
Telefon paa Værelserne.
James Perrot.

Fabriken Kureer
MOTORVOGNE MOTORCYKLER
Sejren er Kureers!
FORLANG OFFERTE
A. FRIBERG · SILKEBORG

Brødrene Poulsens
Handelsgartneri, Peter Bangs Vej 30, Tlf. Godth. 317. Leverer blomstrende Blad-, Hænge- og Altanplanter. Altanbeplantn., Haveanl. og Vedligeh. udf.

Kasinol
Den ægte fint parfumerede af ca. 40 Læger anbef.
Kasinol Sæbe
25 Øre pr. Stk. Faas overalt
N. N. Blumensaadts Fabr. Odense.

Kodak.
Fotografiske Artikler.
Telf. 944. D. A. Paludan. Aarhus.

Bestil hos Deres Gartner en Daase **Engelsk Blomstergødning** Clays Invigorator, og De vil hurtig iagttage en forbavsende Trivsel hos Deres Potteplanter. 1 Pd. 50 Ø., ½ Pd. 35 Ø. i lugtfri Blikdaaser med udførlig Brugsanvisning. Eneforhandler for Skandinavien: L. Dæhnfeldt, Odense.

Oatine er et Naturprodukt fremstillet af ren Havre.
Oatinen renser Porerne, ernærer Huden og giver en klar smuk Teint.
Indgnides og aftørres efter 2 Minutter. Koster c. 2 Øre ved daglig Hudpleje. Pris 1,25 og 4 dobbelt Indhold 2,50. **Oatine-Havre-Balsam** for Hænderne 25 og 50 Øres Tuber. **Oatine Tandpasta** bevarer Tænderne og giver forfriskende Eftersmag. 25 og 50 Øres Tuber. Modtag kun Oatine. Faas i Parfumerier, paa Apotheker og hos Materialister. Grand prix og Guldmedaille Paris, London, Wien etc. **The Oatine Company, London. København, Hauserplads Nr. 9. Tlf. 9010.**

A/S KØBENHAVNS FISKEFORSYNING
TELEFON 5028. KRISTIANSGADE. TELEFON 5048.

Hof-Fotograf Carl Sonne,
Gothersgade 45 (den ny Hjørneejendom),
Indgang i Christian den IX.s Gade.

Calcium Carbid.
H. Gabe, Monradsvej 13. Kbhvn. F.

Yale Laase & Nøgler
Ny Østergade

RESTAURANT NIMB
BASAREN · FEST-FLØJEN
TIL FORUDBESTILTE SELSKABER ·
TIVOLIGADEN · TLF · H232 og 1273
Forud-Bestillinger paa større og mindre Selskaber paa indtil 600 Personer modt.
Aabnes 1ste Oktober

Tilkendt Sølvmedaille
ÆSKULAP
SUNDHEDS-BITTER
Tilberedt af Jens Dynesen's Efterflg. AARHUS.
København 1908

Ingen skaldede eller graahaarede mere! Haar frembringes paa skaldede Hoveder. Haaraffald standses, Hovedømhed fjærnes. Ny Metode med mit patent-anm. Massageapparat. Efter Prof. Linds Met. gives Haar den opr. Farve, organisk, ikke ydre Farve. Porto vedl. Foresp. besv. straks.
Fru Karen Møllers Klinik,
Norgesg. 2. Kbh. Tlf. Am. 711 x.
Læs!

Vejle Havregryn

Den stakkels Pariserinde har tabt sin kostbare Boa i en Gadeudgravning. Til alt Held kommer der en Indier spadserende.

Han beder hende tage Sagen med Ro

og griber sin Fløjte. Han er en berømt Slangetæmmer, og et Øjeblik efter har den unge Dame sin Boa igen.

PÊLE MÊLE

Cailler Chokolade
Hovedagentur: Brødr. Berg, København.

Overslag gratis. Forlang Tilbud.
Exakt
Forlang Tilbud. Overslag gratis.
Elektrisk Lys. Elektrisk Kraft.
Indeh.: G. Grüner.
Raadhuspl. 37, Mez. Telf. 6873.
aut. elektrisk Installatør.
Kroner, Lamper, elektr. Strygejern, Motorer, Lys-Skilte, Blinkere.

Dansk Katalog gratis.

Ernst Reinh. Voigt,
Markneukirchen Nr. 317.
Bedste Kvalitet. Billigste Pris.

Prøver gratis — en gros Pris.
»Grandiosa«, Cigar . . . . 3 Kr. 20
»Club«, stor Cerut . . . . 2 Kr. 70
pr. 1000 Stkr. — 10 pCt. Rabat.
Packness & Co. Tlf. 26840.
en gros Lager Helgolandsgade 7.

Chinol
1000 Kr. forærer jeg Dem, dersom det ikke er sandt, at „Chinol" har vist sig at fremkalde Haar og standse Haaraffald, pr. Fl. Kr. 3.00.
BIRCH-HANSEN. — FREDERIKSHAVN.

LIVSFORSIKRINGSSELSKABET **DAN** A/S
Særlig billige Præmier.

Frederiksberg Gasværk.
Knuste Kokes . . . Kr. 1,90.
Hele Kokes . . . . . Kr. 1,65.
Hertil kommer Kørsel, Op- eller Nedbæring efter Takst.
Ordres modtages saavel til Afhentning som til Levering straks.
Kontor. **Gl. Kongevej 120**, Telf. 3607.
Hele Ladninger læsses frit paa Gasværkets Sidespor.

Wyandotte
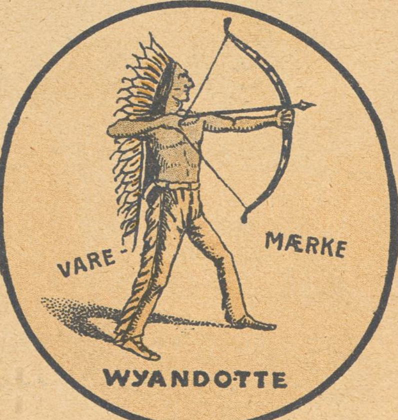

Verdens bedste Rense- og Rengørings-middel.
Faaes overalt.

TELF. 3522 **Nationals Restauration** TELF. 3522
CARL JØRGENSEN

anbefaler
udsøgte Dinèr's à 2 og 3 Kr.
Souper à $1^1/_2$ Kr.
Hyggeligste Lokale.

Naar det drejer sig om
Forbedring af Kræfterne og **Genopretning af Blodet** er
Jern-Somatose
det rette og eneste Middel.
Apothekerne og Materialisterne føre det.

Prisbelønnet paa Landsudstillingen i Aarhus.
BROS LØVE CREME
VARE MÆRKE
GØR FODTØJET BLANKT OG BEVARER LÆDERET

d'Hrr. Kelnere og Musikere.
Fine sorte Benklæder fra 11 Kr. Parret, Schalsveste 3 Kr.
Specialitet: Kelnerjakker.
Brugte Herrekjoler, Diplomatfrakker, Sommer- og Vinterfrakker sælges billigt.
Værnedamsvej 20, Mezz. Petersen Avnsø.

LOTZES Hæmatogen · Hæmatogen-Chocolade · Hæmatogen-Kapsler · Hæmaglobin-Pulver **mod Blodmangel.**

KLODS-HANS

FREDAG D. 24. SEPTEMBER 1909 ✣ 10. AARGANG ✣ NR. 52

ADM. DIREKTØR: CHR. LAURITZEN
REDAKTØR: CHR. FLOR

REDAKTION & EKSPEDITION:
KR. BERNIKOWSGADE 2 ◎ TELEFONER 5164 & 6164

ABONNEMENT 3 KR. KVARTALET - - ENKELTE NUMRE 25 ØRE

Dewars Whisky

J. C. Christensen drømmer

(Mel.: Den lille Ole)

Paa J. C.s Pande der hviler Skyen,
fælt drømmer han om Protest i Byen.
Han sukker dybt, mens han rynker Bryn:
»Forsvind Protestmand, oh grimme Syn!«

Nu skinner Solen paa Drengsebassen,
her præsenterer saa sødt Fru Lassen
Reformpartiet fra Kværkerup,
som læser Tillidsadresser op.

Célestin

Tegning af Alfred Schmidt

Tegning af Harriet Fischer

Sæsonen er inde.

Variététstjærneskud

Sæsonen er inde. Hr. Johannes Poulsen, der bebuterede første Gang for nogle Aar siden, har atter haft en Debut, og Dr. Mantzius, der ogsaa spiller udmærket Komedie, har budt ham et hjærteligt Velkommen.

Scala har aabnet Vintersæsonen, og Interessen er delt mellem Fru Betty Nansen, der er Etoile de Copenhague, og Mlle Farfalla, der er Etoile de Paris, og som, nedstammendefra den store Republik, jo egenlig har ikke saa faa Betingelser flere for at fejre et Revolutionsbryllup end Fru Nansen, der alle sine Dage vistnok har været Royalist, i hvert Fald siden hun fik *Litteris et artibus* af Kong Frederik.

Nationalteatret har spillet „Flugten"; medens Scala nøjes med „De flyvende Gummibolde", der ogsaa er en Løsning af Flyveproblemet men ikke iscenesat af Hr. Nathansen. Hvorimod det delvis er iscenesat af Hr. Rohde selv. Det vil sige Scalas Regissør, ikke Hr. Helge Rode.

Hr. Fjelstrup har vist sig at være sprællevende som „Den store Afdøde", og nu er Hr. Olaf Rasmussen krøbet frem af sit Vinterhi for at vise sig i Cirkus Variété og har aabenbaret, at han ikke er i mindre god Foderstand end de foregaaende Aar. Og Hr. Claesson har sat sig paa den høje Hest, som Hr. Ciniselli lige har forladt.

Alt er med andre Ord klappet og klart. Sommeren er forbi og Efteraaret begynder. Publikum interesserer sig mindre for Kullen end for Kulden og tyer inden Døre, hvor der om Aftnen ogsaa er

Stjærner — Variétéstjærner. Og naar Glansen fra en Variétéstjærne afspejler sig i Thomas S. Lorenzens Guldbriller, saa har man en Solnedgang, der ikke er mindre pragtfuld, end naar det rigtige Himmellegeme — der forøvrigt ikke har nær saa himmelsk et Legeme som Farfalla — rødmende glider ned bag Bølgetæppet.

Ak ja, Variétéerne! Valdemar Larsen og Carl Gottschalksen, den blonde Nordbo og den mørke Zigøjner, smukke Valde og forhen smukke Callemand, begge i Takt med Øjeblikkets Melodier og begge i Kontakt med Øjeblikkets Pi'er, det vil sige Damer, det vil igen sige Kunstnerinder. Thi hvor megen virkelig Kunst findes der ikke paa vore Dages Variétéscene, eller indbilder man sig maaske, at al Velskabtheden paa den anden Side Rampen er Natur!

Variété — Afveksling! Amerikansk Niggermusik, som triumferende stepper hen over Offenbach'ske Potpourrier. Kælne slanke engelske Bachfische med lyse Forglemmigejøjne og hoftebrede Spanierinder, hvis Blikke skyder Lynskud. Stærke Mænd og svage Kvinder, svage Mænd og stærke Kvinder. Og først og fremmest Damen, der — meget frit efter Drachmann — bærer sin Hat, som hun vil.

Hatten er — i vor Tid — den Fane, under hvilken Variétédamen kæmper, falder eller — overgiver sig. Den kan være som en uhyre Muslingeskal, mod Baggrund af hvilken Venus hæver sit Hovede og sin Byste frem af Kniplingernes Brænding, og den kan bære alenlange Fjer, som pirrer al sund Fornuft i Næsen.

Men hvordan den end er, det er en Hat, som man uvilkaarlig tager Hatten af for. Naar man er Mandfolk.

At man ikke gør det, naar man er Kvinde, er maaske rimeligt, men beklageligt. Under alle Omstændigheder for den, som sidder bagved.

Monsieur

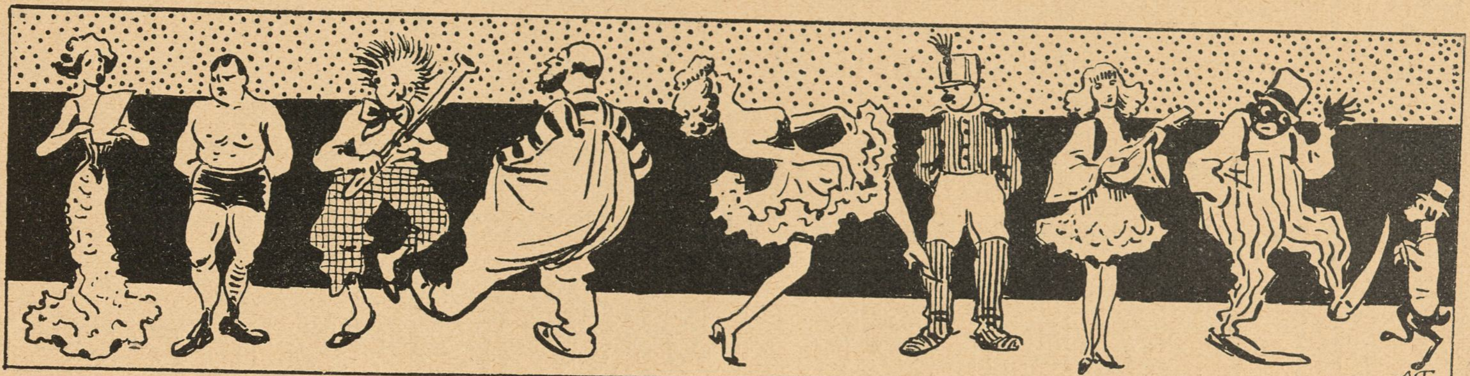

Sørgekvad om Tivoli

Saalunde Dom'rens strenge Stemme lød:
„Jeg vil ei dømme Dem til Vand og Brød,
men tro ei derfor, De for Straf gaar fri!
De dømmes til — at gaa i Tivoli."

Den Straf var haard, det hjalp ei hans Protest:
„Ak, giv mig simpelt Fængsel, mørk Arrest,
men det er mer' end Dyreplageri,
det er Tortur at gaa i Tivoli."

Den arme Synder, Straffen var f'gu go',
han jolled' rundt i Thranes mørke Bo,
og han et Danvidsanfald fik, fordi
han „Billedbogen" saa' i Tivoli.

Den Sløvhed som han alle Vegne saa,
den gav ham Rynker og hans Haar blev graa;
paa „Zoologisk Haves" Griseri
han skued' — „hjælp mig ud af Tivoli."

Men ak, der hjalp ham ingen kære Mo'r,
paa Carstensens misbrugte Stykke Jord,
hvor alt bar Præg af Thranes Kniberi,
han vandred' rastløs om i Tivoli.

Han mærked' Arnes Mangel paa Ideer,
han gik og ærgrede sig mer' og mer'.
Da Klokken 12 han skulde slippe fri,
var Manden død af Skræk for Tivoli.

Hellenernes Konge

Snart i et halvt Aarhundred sad
standhaftigt han og udholdt Tronen,
mens Ugler i Athenes Stad
skreg højt og basked ham om Kronen.

I Grækenland med Kniv og Dolk
det meste stadigt væk afvikles.
Jeg troer, det var et bedre Folk,
dengang de lystrede Perikles.

Kong Georg saa — vist var det svært —
kun altfor tidt sin Statsvogn hælde.
Dog fik af Grækerne han lært
én Kunst — det var den kommercielle.

Selv Fyrstebørn kan stilles blot
— jo, jo, Kong Georg vejred Lykken!
Forstod i Tide, det er godt
at føle, man har no't i Ryggen.

Han vandt paa ægte Borgervis
saavel sig Venner som Veninder,
som for Eksempel i Paris —
blandt hvilke Rotschild sig befinder.

Selv uden Krone bli'r han jo
just derfor ej blandt dem, der trænger.
Han kan paa Sjølund fange Ro
blandt Slægt og Spejl og Gobeliner.

Thersites

De første 10 Aar

afslutter „Klods-Hans“ med nærværende Nummer. I disse 10 Aar er Bladet naaet frem fra Numre paa 12 Sider, hvoraf 4 farvede, til Numre paa mindst 20 Sider, hvoraf 12 er farvede, og fra et Oplag paa 4000 pr. Uge til et Oplag paa 14000 Eksemplarer pr. Uge.

Udover dette — og til at henvise til hvert enkelt af de Numre Bladet udsender — har vi intet at tilføje . . .

„Klods-Hans“ har ikke nødigt at deltage i de øvrige Ugeblades mere eller mindre hæsblæsende Kvartalsbrøl.

I de næste 3 Uger udsender „Klods-Hans“ 1ste, 2det og 3die Jubilæums-Nummer.

Administrationen af „Klods-Hans“

Kr. Bernikowsgade 2, Stuen og 2den Sal, Telefoner 5164 og 6164.

Der er Forskel

»Kongens Ærespræmie« er noget, der gi'es til en Rytter.
Til Kunst og Literatur man simplere Præmier benytter.

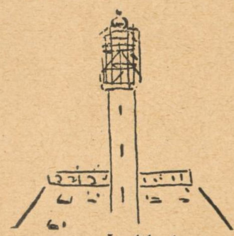

Paladshotellets Taarn

Nu knejser det Spir
Arkitekten til Ziir.
Det ældgamle Ord
i Tanken opgroer —
ved Synet af dette saa slanke,
fuldbaarne —
at *Rosen* aldrig er uden Taarne.

Lukkeloven

Nordpolen, værsartig, den har de givet fri!
Men Iskager maa bestilles, før Klokken
er Ni.

Afskaffelse

Militærmusikken skal væk — Det er vel Grin?
Nej, det er atter Bondeaandens Renter!
Hvor Bønderne spiller første Violin,
behøves ingen andre Instrumenter.

Ny Legationssekretær

I Diplomatiet mer og mere svigter
den unge Adel deres gamle Pligter.
Hr. Axel Nørregaard flyttes til Paris fra Havre.
Adel er godt, men Penge er ogsaa favre.

Fyrstebarn og Dollarbarn

Miss Drexel, en Dollarprinsesse saa skøn,
gi'r firs Millioner sin Brudgom i Løn.
Kristoffer af Grækenland bringer det Offer
at tage de Firs — ih, du store Kristoffer.

Aarhusborgmester Drechsel

Den sorte Kjole har du daglig slidt,
— ak, kære Venner, var det *kun* Tøj.
Nej, Somren er skam gaaet mere vidt
og slidt langt værre paa dit — Mundtøj.

Apropos From-Petersen

I dette Land vi har saamænd
i hvert Parti en *Petersen.*
I Reglen er der mer end En
og alle vil de have Ben.
Bevares, Petersen er from,
det er der ingen Tvivel om!
Men samme ellers blide Væsen
bli'r blaa i Panden, rød om Næsen,
saa snart at der er Sjans i Luften
— han kender Benet straks paa Lugten.

Saa minder først i fagre Ord
han sit Parti om, hvilken stor
og højst uegennyttig Gerning
han aarevis og Dag for Dag
har udført for Partiets Sag.
Og da nu Skæbnens hulde Tærning
er rullet ham til Lykke,
saa er det syn's han, dog en Skam,
om ej Partiet tjener ham
i dette lille Stykke.

Forstaar man, eller har man ladet
som ikke man forstod hans Smisken,
opgiver Petersen sin Hvisken
og skriger: »Nu vil jeg til Fadet!« —
Betænkende, at Lønnen sød
kan falde i Ens eget Skød,
den næste Gang — Hvem ve'? —
hvad eller og maaske
af Rædsel over, hvad der videre kan følge
(ethvert Parti har Sit at dølge!),
gaar Fællerne tilsidst
— kun nødigt ganske vist —
ind paa at give det, som Fyren kræver.

— — —

Sé det er den Trafik, der hæver
Moralen mellem Mand og Mand
i Danmarks ærefulde Land.

Thersites

Storm-Petersen udstiller for Tiden hos Ole Haslund. *Dagspressen*

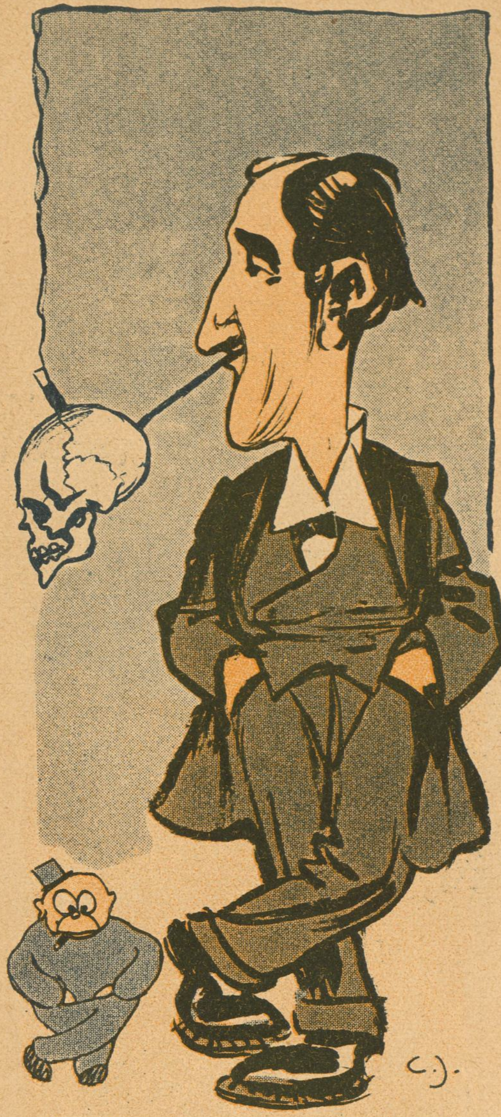

En Udstiller
TEGNEREN STORM-PETERSEN

Tegning af Carl Jensen

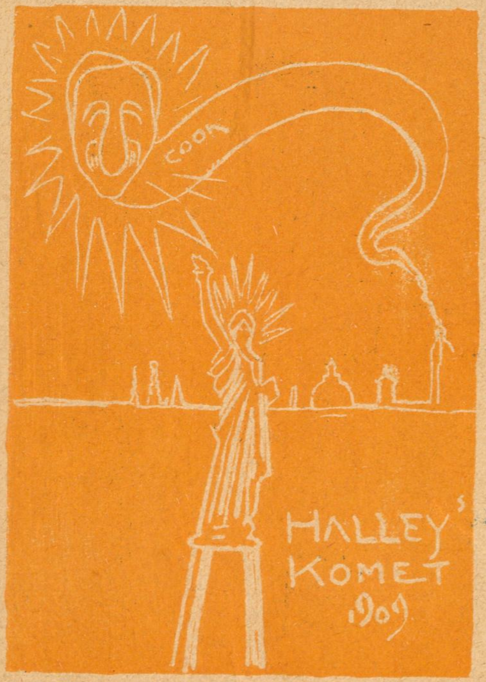

Fra Bech-Olsens Lyn-Cirkus

Bech-Olsen: Direktør,

Cirkusdirektør i København
— hvem i Verden kunde vel ane,
at Bech Olsen var Mester for
at *bryde* sig saadan en Bane.

Lynsmeden: Overdirektør.

Tegning af Eigil Petersen

Tegning af Harriet Fischer

Hr. og Fru Hansen har været i »*Det kgl. Teater*« og set »*Et Revolutionsbryllup*«. Efter Forestillingen er Fruen stadig stærkt bevæget over Tragedien. Tilsidst udbryder hendes Mand utaalmodig: — For det første véd Du jo, det hele er Løgn, og for det andet rager det ikke Dig, vel?

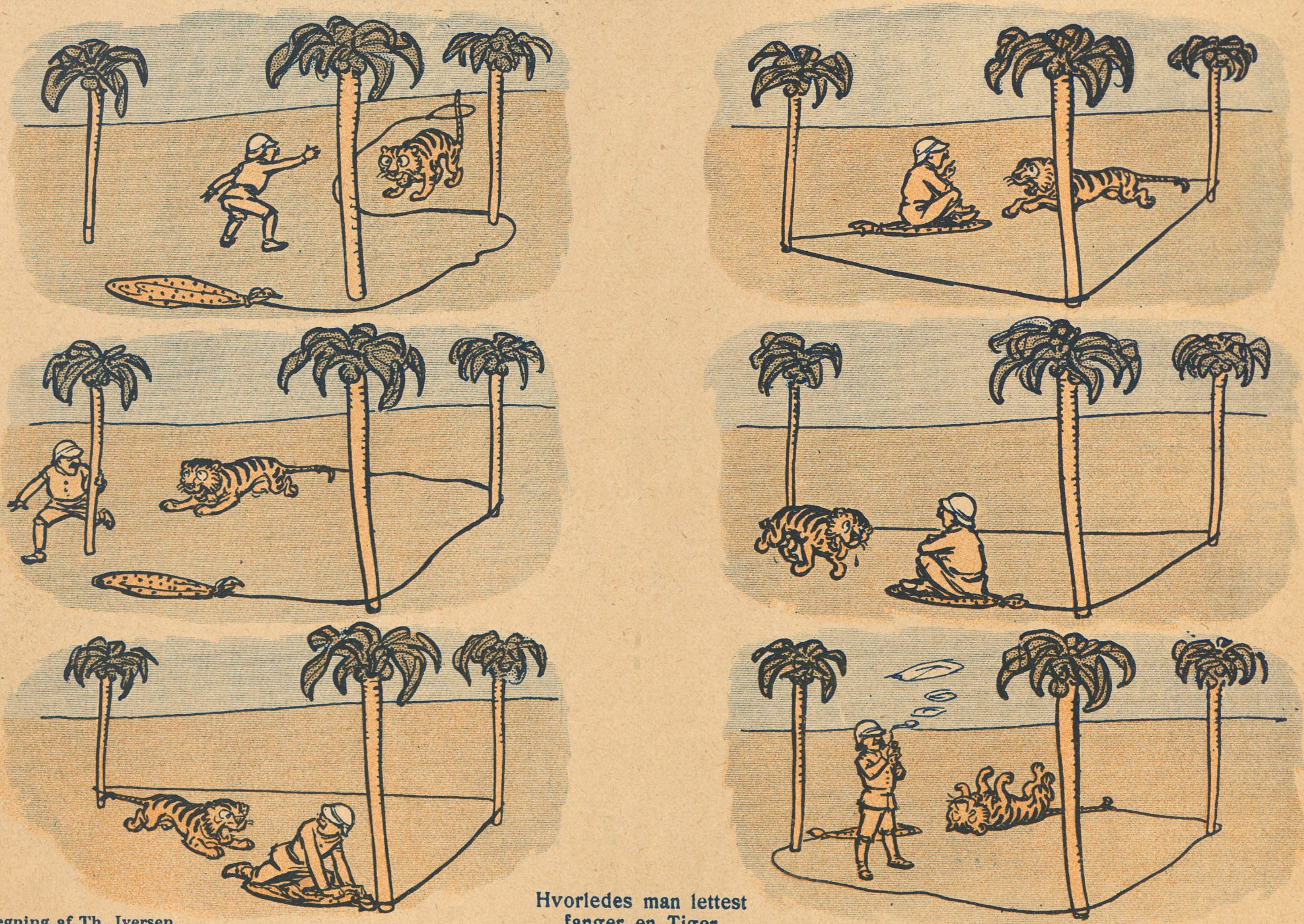

Tegning af Th. Iversen

Hvorledes man lettest fanger en Tiger

Af vor sidste Post

G. L., E. Ph., Vedbæk, *I. P. M., A. S., B. D., E. S.*, Nysted, *K. H. P., Mus, Philip K., Fru M.*, Odense — Honorar er afsendt.

Til flere Indsendere — De spørger, om det er rigtigt, at *Klods-Hans* holder 10 Aars Jubilæum den 1. Oktober. Ja, det er fuldkommen rigtigt. Dog maa det være os tilladt i al Elskværdighed at gøre den Bemærkning, at vi er nogenlunde tilstrækkelig forsynede med broderede Sofapuder og Seler, Antimacasser, Viftepalmer, Lænestole og Diamantringe, saa at eventuelle Opmærksomheder i Dagens Anledning helst maa have en lidt anden Form. Kontante Beløb fra 10,000 Kr. og opefter modtages med Fornøjelse, ligesom passende Legater for de enkelte Medarbejdere, deres Koner eller Børn.

„Klods-Hans" faar Skæget sat op til Narrestreger

Anonym, Faaborg — »Dette Billede er fra en selskabelig Sammenkomst hos Frisøren, hvor bl. a. Barberernes Oldermand Wiegandt, Skuespiller Holger Rasmussen og flere var tilstede, hvor en Amatørfotograf tog et Billede af Frisøren i Virksomhed, og hvor nedenstaaende Sang blev afsungen:

Mel: Nu vort Øje er lukt
Nu vort Sind er saa let
og vi har det saa net,
her vi kender »Klods-Hans«' Venner,
kunde det ej være godt,
naar en Vits vi har faa't,
om vi sang en lille Vise.

Hør mig, Redaktør, ærlig talt,
hvad var det hele
naar ej Dem, som skabte den,
»Klods-Hans« os har givet,
Søg i Syden, søg i Nord,
dog det bedste Blad paa Jord.

Se i dette Blad dig om,
Øjet da sig fryder,
»Klods-Hans« er et vittigt Blad
i Geschæften pryder.
Vi ej dette undvære vil
for alt andet, der er til.

Barbererne er et lystigt Folkefærd — ved enhver,
som altid siger frem,
gaa paa, men ej — retirer;
om Verden gaar op og den gaar ned
dog De ser kun lyst paa alt
det er ej Hængetræer ved — enhver.«

Vor Beskedenhed vilde have forbudt os at aftrykke denne i Indhold og Form lige vellykkede Vise, efterat vi allerede har aftrykt flere andre lige saa smigrende, saafremt ikke netop Barbererne havde en given Æyne til at sætte os Kniven paa Struben. Men midt i vor Taknemlighed maa vi dog have Lov til at fremkomme med én lille ærbødig Protest, svm gælder Valget af Melodien »Nu vort Øje er lukt«. Det plejer det ikke at være, naar man læser *Klods-Hans*.

Ingeborg S. pr. Kerteminde — Skulde Ingeborg mon ikke være et Psevdonym. Deres Smaahistorier har i hvert Fald en paafaldende maskulin Karakter.

Skørsen — De skriver: — »Jeg havde lige lagt mig paa Ryggen med Soldatens Fryd mellem Tænderne paa Divanen, som jeg var i Færd med at sætte en Tændstik til . . .« Vi tilstaar, at vi er lige forbavsede over en Divan, som har Tænder, og over at De af den Grund har været i Færd med at blive Brandstifter. Baade Naturen og Menneskene bliver for hver Dag forunderligere.

En fin Hærre rædder et baren fra at drugne uden at hans segar gaar ud. Moderen staar paa lannet og grædder men en Man trøster hinner. Vi kan se barenet likker paa bonden a vannet og er haldø paa benene.

K. A. H., Odense — Hjærtelig Tak for ovenstaaende særdeles gribende Billede og den ikke mindre gribende Tekst. Det synes, som om den brave Redningsmand er i Besiddelse af den Ild, som aldrig slukkes og hvorom skrevet staar.

G. L. — »Præsten: Jeg har kendt mange men aldrig nogen, der har drukket i den Grad som du, Ole! — Ole: Aah, Hr. Pastor, la' no vær mæ a' smigre!«

Ikke saa daarlig.

(Efter Uddelingen af Tøj i en Velgørenhedsforening)
— Snyd Næsen, Tøs!
— Er du tosset! I min ny Kjole!

B. i Br. — Vitserne er udmærkede, men vi — og sandsynligvis nogle Hundreder andre — har kendt dem i mange Aar.

Frk. Ely — Vittighederne Hee, Hee, Hee og I. C. C. (Ih, se, se) vilde have været fortræffelige, hvis ikke allerede mindst to eller tre Revyforfattere var kommen Dem i Forkøbet. Iøvrigt Tak for Hilsnen, som gengældes.

Hans Th. — For Deres Billede af den anonyme Forfatter til *Tenoren* har vi ingen Anvendelse. Vi har ikke haft Lejlighed til at høre, hvor megen Klang der er i Tenoren, men paa Deres Tegning er der under alle Omstændigheder for megen Bæger-Klang i den.

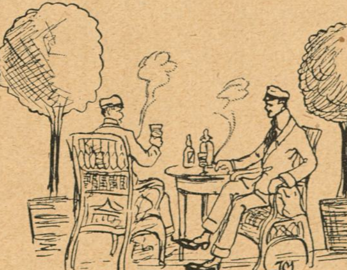

— Mon ikke Pearys Opdagelse af Polen rummer en »Peary«culum for Mr. Cook?

I. P. M. — Vi havde egenlig forsvoret at optage Vitser om Peary. Naar vi gør en Undtagelse med Deres Tegning og Teksten »Peary«culum«, er det fordi der i dette Tilfæide er »periculum in mora«. Hvis vi havde betænkt os, kunde en Anden finde paa den, og den er jo ganske akademisk sindrig.

Og da vi alligevel har brudt med vore gode Forsætter, føjer vi til Deres Brander en, vi modtog og som lyder saaledes:

»Det er i Grunden ikke saa underligt, at Dr. Cook er bleven »bitter«. — Hvad er da Aarsagen? — Perikom (Peary kom) naturligvis!«

Ole, Aalborg — Dem har De vist læst i tyske Vittighedsblade, f. Eks. »Fliegende Blätter«.

I. M., Stege — Tak, maa desværre vente lidt. Men gemt er ikke glemt.

Frk. Gerda — De skriver ordret til os: »A: Hvorfor mon Svalerne saa ofte sætter sig paa Telegraftraadene? — B: De svaler sig naturligvis.«

Kære Frøken. Det har vi ved Gud ikke fortjent af Dem. Sig, at De fortryder det, og at De aldrig skal gøre det mere. Saa skal vi forsøge paa at tilgive Dem.

Efteraarsmoden 1909

Cand. jur. J. — Og De Hr. Cand. jur. J. skriver til os: »A: Hvor har du været henne? B: Til Travløb! A: Ja, jeg synes nok, at du saa saa travrig ud.«

Vi forsikrer Dem for, at Hr. B. umuligt kan have set nær saa travrig ud som vi, da vi havde læst Deres Vittighed Vi har et Par Gange ved at gennemlæse Breve været paa Vanvidets Rand, men denne Gang havde vi det ene Ben helt indenfor. Og kun den Omstændighed, at vi i det afgørende Moment fik Øje paa en Dame, som stod ovre i et Genbovindue og kyssede paa Fingren til os, frelste vor Forstand. Hun har forøvrigt senere gjort Forsøg paa at berøve os den, men det er uden direkte Forbindelse med den foreliggende Sag og forsaavidt vore langt over femhundredetusinde Læsere uvedkommende.

S. J. og R. A. — Ikke Plads lige i Øjeblikket men maaske senere.

B. D. — De mener, at vi burde lave en Helsidestegning til følgende. Aah, nej, med lidt velvillig Fantasi fra Læsernes Side gaar det nok uden! Altsaa: »Det er i en Kupé paa Strækningen Roskilde—København. Da man fra Toget ser Vridsløse, bemærker en finere Herre: »Vridsløse tager sig for Resten rigtig godt ud set her fra Banen.« En lurvet udseende Mand udbryder straks: »Saa skulde De F . . . . . g . . . mig se, hvor smukt Banen tager sig ud set fra Vridsløse.«

— Uha, du, vores Tænder ku ordentlig ha løben i Vand, hvis vi da havde haft no'en!

K. Kr. M. — Tegningen er meget god, men Teksten duer ikke.

IX — Deres Serie »Hr. Tykhuds Jubilæumsfest« har vi gennemset uden at smile. Forhaabenlig hævner De Dem nu ikke altfor blodigt f. Eks. ved en ny Serie »De tykhovedes Jubilæumsfest«. Se venligst ovenfor i Spidsen af denne Rubrik.

NB. Indsendte Bidrag, saavel Tegninger som Tekster, opbevares ikke og tilbagesendes kun, naar Porto vedlægges.

Snolderød Avis

Illustreret Nyhedspost for Bye og Hjem.

Redatør, Ugiver og Bogtrøkker: A. Lillelund.

Nr. 19. | Søndag d. 19. August 1909. | 16. Aarg.

Norpolen funden!

Som en Løveild foer ovenstaaende Budskab hele den siviliserte Verden rundt med Lynets Hastihed, som i første Øjeblik stod maalløs ovverfor den epokegjørende Begivenhed' — og det med Rette! Redasionen af Snolderød sad just ved

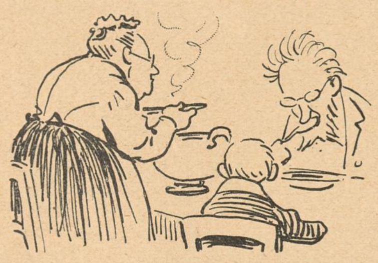

Middasbordet, hvor Grønkaalen blev andrettet af Redasionens Frue med en lækker Svineryg, der fik Tænnerne til at løbe i Vand, da Bommen exploderte. Og skjøndt saavel Grønkaal som Svineryg er vor redasionelle Livveret, lod vi stærkt betaget denne henstaa uberørt under Fordybelsen af Dokter Cooks Møje og Strabadser i Søgningen efter Polen, saa den blev ganske kold. Først da vor næstyngste Pode fremkom med det for et Barn nær-

liggende Spørsmaal, om Grønlænderne spidste Grønkaal, vækkedes vi til Live og gav nu under Indsøbelsen af Kaalen en gribbende Skilddring af, hvorleddes man har at forholde sig overfor en Norpol, der skal findes, for til Sludtning at udbringe et Leve for den berømte Opdager og hans dybsindie Forskninger i en mørk Skattefri. Og tager vi i Betragtning, at Danmark er det første Land, som den store Ammerrikaner har betraat efter hans Nedkomst, har aldrig Champanjens Propper knallet med større Berættielse, ligesom Viddenskabernes store Guldmedallie aldrig har funden Vej til et værdiere Bryst end det, der plantede Stjærnebanneret i Enden af Jordens Aktie under Isbjørnenes og Sælhundenes geografiske Forundring!

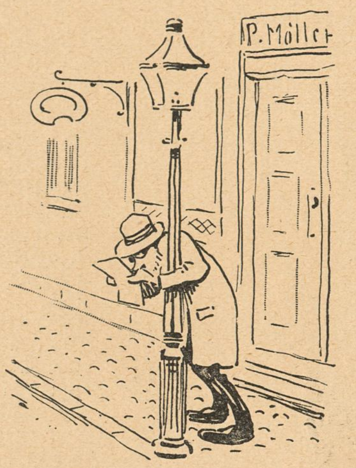

Atter en Norpol!

Næppe er ovenstaaende Sats gaaet i Trøkken, før vi modtar et nyt Tællegram: „Løitnant Peary har funden Norpolen" paa Vejen til Barber Møller, for at faa Skjægget studsset. Vi studsede og maatte holle os til den forhaannenværende Gasløkte. Hvorledes hænger dette sammen? Forelægger der et Faldsom eller har Jorkloden to Norpoler? Er Dokteren en Snydenstrup og Løjtnanten Ismarkens Heldt? Er Borremester Jensens Champanje trukken for tidlig op, eller skal der rekvireres en ny Dosis for anden Opdagelse af Norpolen? Disse Spørsmaal gjorde vi saa højlydt, medens Snolderøds nyhedstørstende Indvaadnere af begge Kjøn samlede sig om os, og i mindre end en Haannevending dannede der sig to Patier — et for Doktoren og et for Løjtnanten, som begge geraadede udi et større Slagsmaal for

deres forskellige Stillinger til Norpolens Opdagelse, der nødvendiggjorde Polletiets Indgribelse for at skaffe Ro tilveje. Betænker man Snolderøds høje, kultiverte Standpunkt, og betænker man, at vor Bye ligger Norpolen meget nærmere end mange andre, da geraader Indvaadnernes aktiske Indteresse kuns Menneskevillien og Videnskaben til største Ære!

Forsvarsmenistrens Mestillidsadræsse.

Redasionen af Snolderød Avis har stedse sat sig til Obgave at være Lovlydighedens ypperste Tjener og har af denne Grund altid sunken Pennen i Ærbødihed for Hans Majestædts skiftevise Raadgivere i vores Artekler, selv om disses Fejler og Malpladserthed ere nok saa iøjnefallende. Derfor vægre vi os med et rafkt Sving at tegne

vores Navne paa Adræssen mod Hr. J C. Christensen, som ligger paa Disken i Nullemanns Bogbinderi og Tapethandel, forlangende, at denne skal gaa paa Grund af sammes Forhold til den forhenværende Justismenister, ihvorvel vi i alderhøjste Potents misbilger dette, ligesom vi aldrig har sympatisert med Forsvarsministrens kvindagtige Forfængelighed for Ordener og Oniformer med Guldstriber — her maa vi smile — nedad Buxerne. Ikke desto mindre finder vi det moralsk forsvarlit, at andbefalle alle Anderledsenstænkende at unnerskrive, da man bør være sin Ovverbevisning bekjendt, paa Papiret.

Farvel til Dyrene!

Deriktøren for zologis Have i Kjøbenhavn, Hr. Jullius Skytt, hvis righoldige Evner til med Takt at omgaaes saavel større Rovdyr, Aber som andre mindre Vadefugle staar uimodsagt, har desværre modtaget et glimrende Tilbud fra Ud-

landet i samme Bransje. Det siger sig selv, at der vil blive større Afskesfest i Haven, ved hvilken det skal vise sig om Krukkedællen værkelig kan udgyde Taarer, eller om det kuns er et obtisk Bedrag, man har paaduttet den.

Forfadter-Deby paa det kgl. Teader!

En forholsviis i den drammatiske Genre hidtil ubekjendt lovende Forfadter, ved Navn Sophus Michael Melis, hvis opsporede Portræt vi er saa heldig at kunne gjengive, har faaet et Stykke „Revolosionsbrøllup" opførdt paa vor første Nasionalsene med saa stort Held, at den berusede Dikter maatte vise sig i Midten af det til Illebrand indrettede Jærntæppe, hvilket ellers er stridende mod Reglemanget. Skjøndt Snolderød Avis har en medført Affmag for Alt, hvad der blot lugter af Revolosion, øndsker dog ogsaa vi Dikteren til Lykke i Haabet om, at han vil fortsætte i en anden Bransje.

Lokalt Nydt.

Kleinsmed Hansens Værnepligtie Søn har været saa heldig at blive kassert paa Sessionen paa Grund af en med Nærsynnethed forbunden krum Taa.

Snolderød Arræsthuus er for Tiden under Ripperation, hvorfor Øvrigheden har maattet lukke Øjnene paa ubestemt Tid for flere Lovovertræninger. Vi beklager dette Særsyn.

Snolderød Mosikforening udfører paa Lørdag en større Somfonie „Fugleliv" af Tandlæge Pers, der som bekendt kumpenerer ligesaa fortrinlit som han plumberer for Strygere.

Annongser.

Udmærket knækkede Æg
i
Smørlageret „Odin",
Torvet.

Oniversal-Fernis

faaes kuns hos Farvehandler Grøn, der er til at gaa paa lige efter Paasmøringen uden at klæbe i smaa Daaser a 35 Øre.

Cykle-Gammasjer

for Herrer, der ikke gnaver eller generer i stort Udvalg hos

P. Lanridsen,
Munkestræde,

Ansvarshavende: Skjælm.

Turistliv

Med Toget kom der en glad Turist,
og raabte: Pst!
Hej, hopsa, i Regn og i Blæst!
Han hviskede ikke, men burde vidst,
fra han var her sidst,
at Regnen den regner hver evige Dag.

Og Kusken aabnede Æskens Dør:
Stig ind, Mongsjør!
Hej, hopsa, i Regn og i Blæst!
Saa rulled de gennem Plask og Plør'
og anden Malhør,
thi Regnen den regner hver evige Dag.

Portier'en saa i sin Bog: Nej, stop,
lidt højere op!
Hej, hopsa, i Regn og i Blæst!
Turisten naaed' Hotellets Top,
det gøs i hans Krop,
for Regnen den regner hver evige Dag.

Om Aft'nen i Tivoli han gik
med frejdigt Blik.
Hej, hopsa, i Regn og i Blæst!
Han drak et Glas Øl og Snue fik
til »Calle«s Musik,
thi Regnen den regner hver evige Dag.

Til Skodsborg med Damperen han drog,
mens Søen slog.
Hej, hopsa, i Regn og i Blæst.
Og Havets Guder hans Frokost tog
og Skræk i ham jog,
mens Regnen den regner hver evige Dag.

Han priste den skønne danske Kyst,
Marienlyst.
Hej, hopsa, i Regn og Blæst.
Med Frederiksborg han tog en Dyst,
ærbødig og tyst,
for Regnen den regner hver evige Dag.

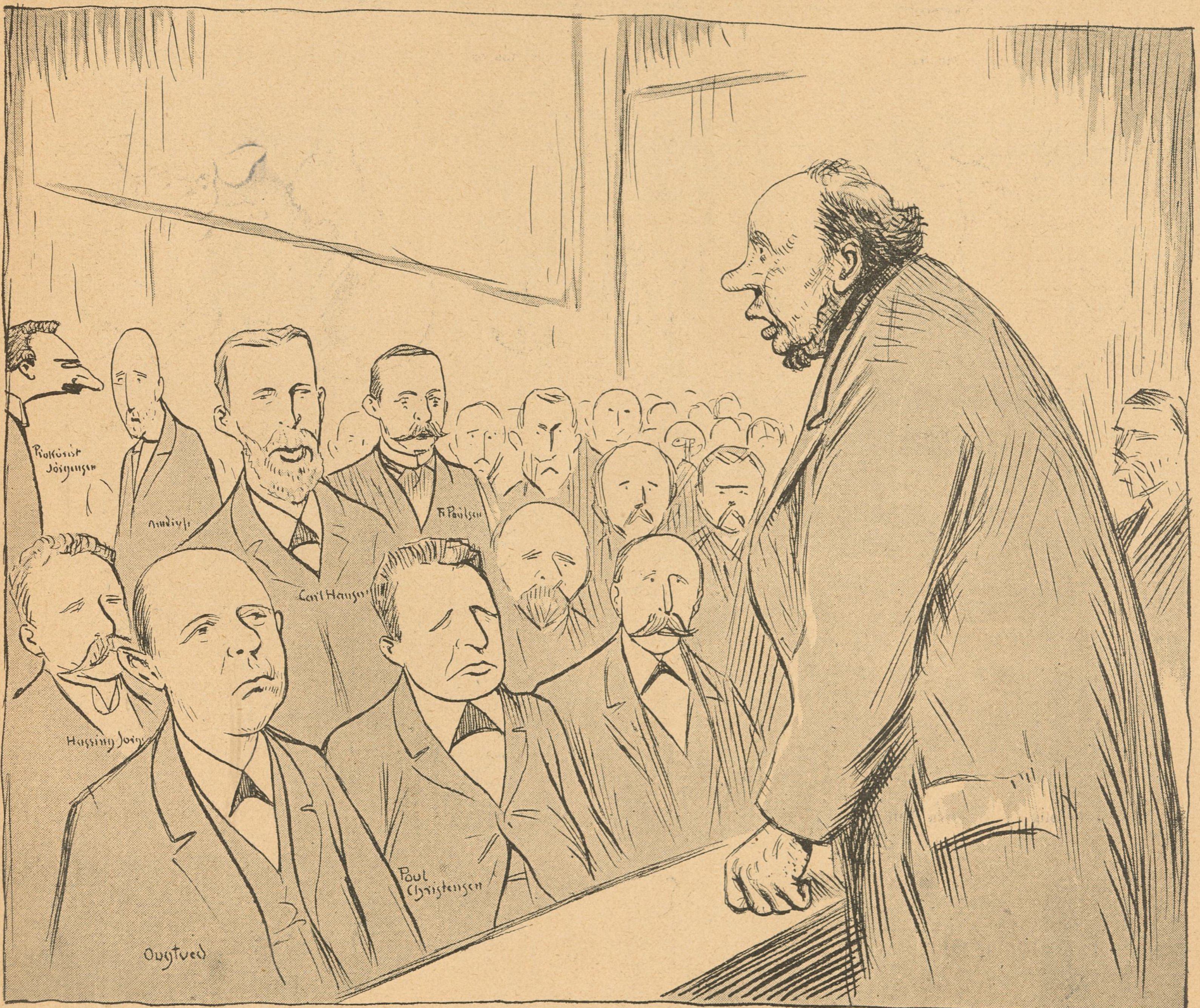

Bondestandens Sparekasse

Ved Repræsentantskabets Møde angaaende Valg af Direktører holdt forhenværende Folketingsmand Jens Cl. Nielsen, Tømmerup følgende opsigtsvækkende Tale:

La' vos holde vos til det gamle med Formand og Næstformand! Det er nu gaaet i 50 Aar, og gaaet godt (Munterhed.) Ja, Formanden har da aldrig blandet sig i Udlaanet (Latter). Han er saad'n en regederlig Mand (Stormende Munterhed) og saa behavelig at komme ud a'et med (En Stemme: Du har nok væ't paa Nordpolen det sidste Aar, Clemme!). Han var altid de smaa Spareres Ven og Vejleder og spendabel med Festmultider og Cigarer. Han var saad'n rar Mand. Derfor mener jeg at vi væller vores gamle Formand igen, saa alt ka' bli'e ved de' go'e gamle (Vild Jubel, der drukner Resten af Clemmes begavede Slutrepliker).

Fra fremmede Blade

Realistisk Fortælling

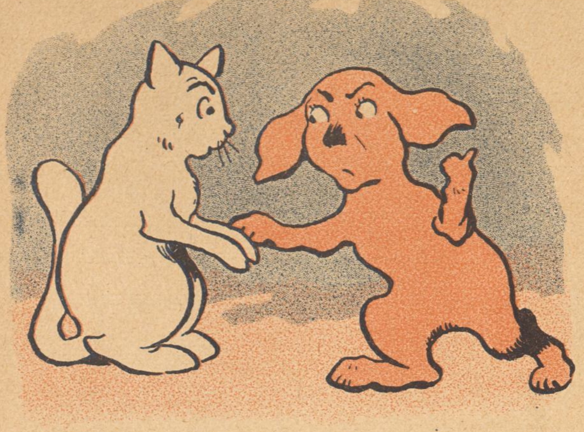

— Kære, kære — du skulde bare vide,

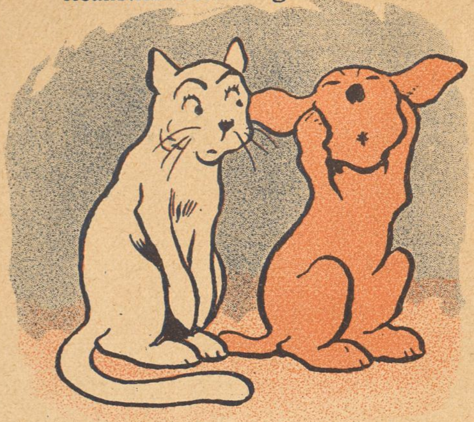

hvad der er sket oppe hos os!

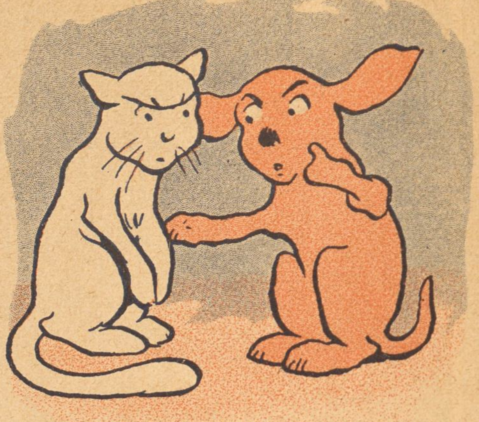

Jeg ryster ligefrem!

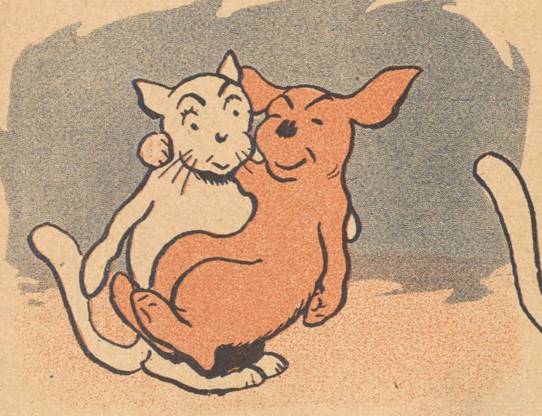

Fruen var alene — hendes Fætter kom — og satte sig saadan hos hende —

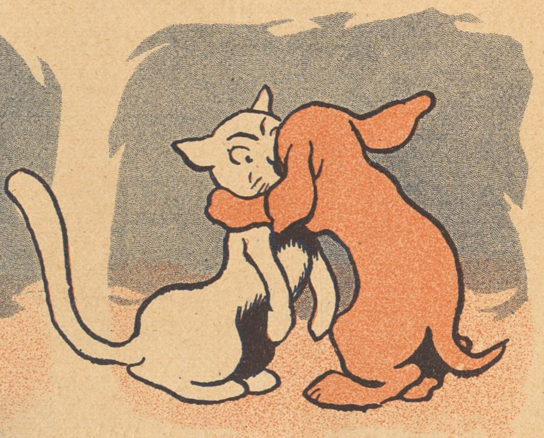

og lidt efter kyssede han hende saadan —

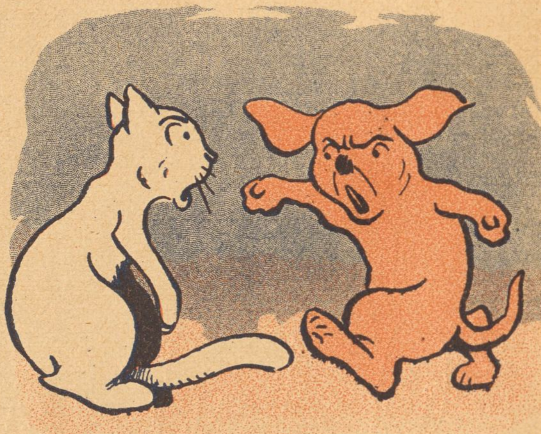

og saa med Et kom Herren styrtende —

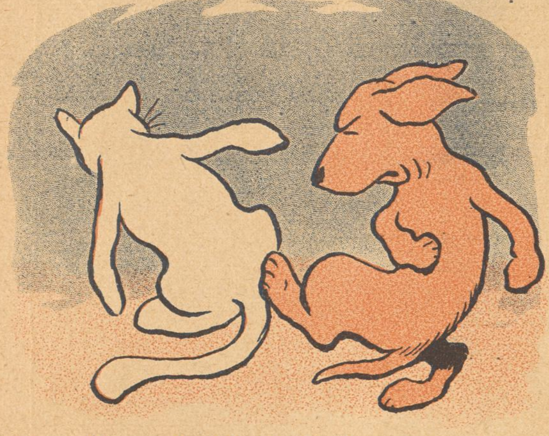

Din modbydelige Ka'l! skreg han saadan —

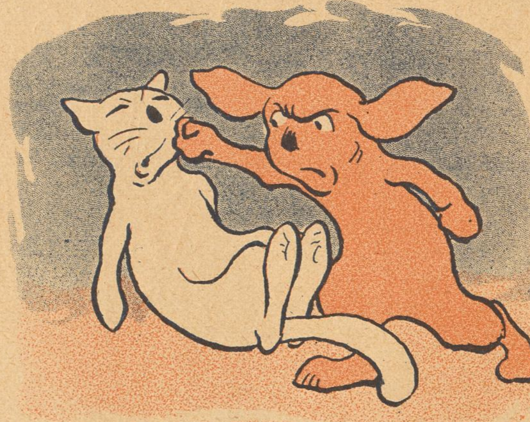

og gav Fruen saadan En —

og tudbrølede selv af Sorg.

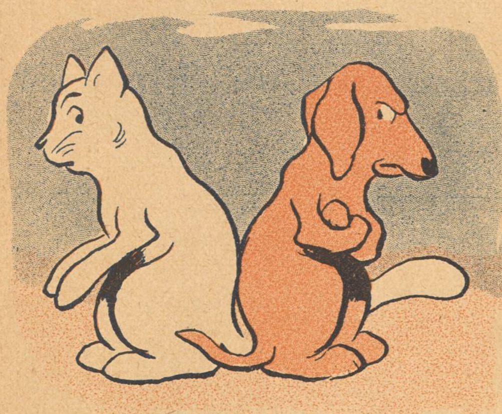

Siden har de i Timevis siddet saadan —

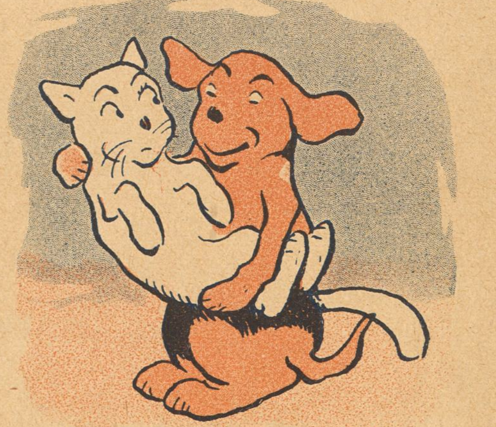

og just til Morgen saa jeg Herren ta' Fruen saadan —

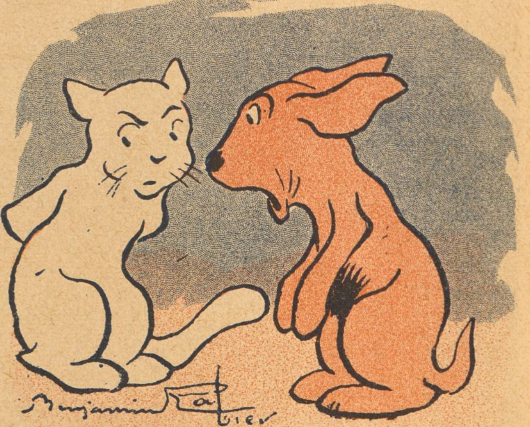

jeg *ved* ikke, hvad du føler?

JOURNAL AMUSANT

En praktisk Pige

— Hvadfornoget, Suzanne! Du har ikke dit Badekostyme med dig?
— Gud jo, lille Ven, her i Tasken.

LA VIE PARISIENNE

Tegning af N. Nielsen

Hun er sig bevidst sin gode Smag,
og frejdig hun knejser med Nakken,
imens hun, en solspunden Efteraarsdag,
koket iler hjemad med Pakken.

CIGARETTER

Troika
Nr. 3.
Fin russisk Cigaret.
10 Stk. 12 Øre
25 „ 30 „

SAGFØRERE.

Aarhus. **Chr. Birch.**
Overretssagfører. Søndergade 11. Tlf. 1764.

Aarhus.
Sagførerfirmaet Christensen & Jensen. Frederiksgade Nr. 1, Telefon 241. Incasso. — Søsager.

Assens. **C. Birkholm-Christensen.**
Handelsincassationer. - Hurtig Afregning.

Odense. **C. F. Simonsen**
Energ. Incasso overalt i Provinserne. Prompte Besørgelse. - Personlig Ledelse.

Randers. Sagfører **Marius Christensen.**
Incassationsforretning for Jylland. Øjeblikkl. Afregning. Omg. Ekspedition.

Skive. **Bøttern.**
Sagfører. Incasso overalt i Jylland. — Hurtig Ekspedition og Afregning. —

Thisted. **A. Gade.**
Sagfører. Handelsincasso.

HOTELLER.

Jydsk Telefon Nr. 6 Statstelefon Nr. 23.
Hoffmanns Hotel,
Frederikshavn.
Byens første Hotel. Omnibus ved Toge og Dampskibes Ankomst.
Telegr.-Adr.: Hoffmanns. Erik Balle, Indehaver.

Frederikshavn. **Central-Hotellet.**
Tel. 136. Nærm. Hotel v. Baneg. Elekt. Lys. 1. Kl. Køkken. LagredeVine. *Georg Christensen.*

Frederiksværk. **Hotel Arresø** (forh. Centralhotellet).
Byens største Hotel med Theater og Have. Pension $3^1/_2$ à 4 Kr. Foreninger modtages.

Løgstør. **Hotel du Nord.**
Byens ældste, største og bedste Hotel. W.C. *Edv. Jensen.*

Næstved. **Hotel Bellevue.**
2 Minutter fra Banegaarden. 1ste Kl. Værelser. Kr. 1.00—1,50. Prøveværelse. Tlf. 227. *J. C. Jørgensen.*

Odense. **Hotel St. Knud.**
1. Klasse. Vestergade 64. Telefon 84 og 1441. *Carl Schmidt.*

Odense. **Missionshotellet „Ansgar"**
Eneværelser fra 1—2 Kr. indkl. elektr. Lys. Ingen Drikkepenge. Karl ved Togene.

Odense. **Brockmanns Hotel**
har Byens største Prøveværelser. Telefon paa Værelserne, elektr. Lys, Centralvarme, W. C. Statstelefon Nr. 70.

Roskilde. **Jernbanehotellet.**
Vis à vis Banegaarden. Godt Køkken. Moderate Priser. Elektrisk Lys, W. C. *R. Hansen.*

Skive. **Skyttes Hotel.**
Nærmest Banegaarden. W. C. elektr. Lys. Værelser fra Kr. 1,50.

Taarbæk **Badehotel.**
Tlf. Bellevue 63. Store Værelser med Balkon og fuld Pension fra Kr. 4.50. *H. Wittmack.*

Viborg. **Jernbane Hotel.**
Værelser Kr. 1,25 à 1,50. *P. Sejersen.*

Nordpolen om en Maaned

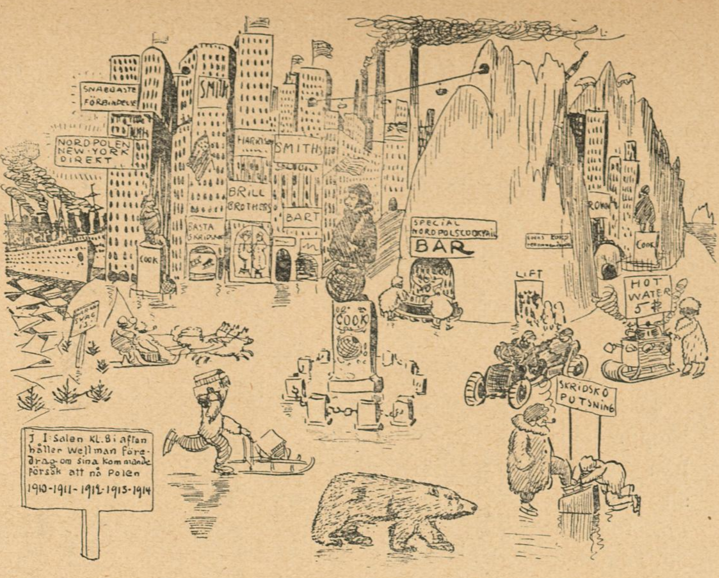

Amerikaniseret

SÖNDAGS NISSE

Fra den gamle Vinstue

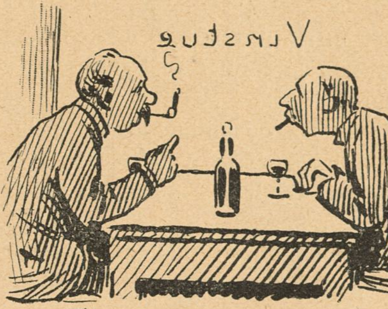

Bagsværd: — Jeg kan nu ikke forstaa, Sofussen, at man taler saa meget om den Smule Nordpol, naar man ikke en Gang kan faa sig et Bæger der oppe.

Sofussen: — Du maa huske paa, Bagsværd, at Nordpolen ikke er en Beværtning, men kun et Punkt, hvor samtlige Morianer mødes.

Bagsværd: — Hvad mødes de der efter, Sofussen?

Sofussen: — Det kan man ikke forklare en uvidende Lægdsmand, som Du er, Bagsværd. Man maa nøjes med at konstatere Faktotum. Ser Du, det er dette Punkt, at Videnskaben nu snart gennem halvanden Cykle har haft sin Opmærksomhed henvendt paa.

Bagsværd: — Kører de paa Cykle der oppe, Sofussen?

Sofussen: — Jeg kan ogsaa kalde det Aarhundreder; det forstaar Du maaske bedre, Bagsværd! — Se, Gang efter Gang har de store Polarfuskere forsøgt at trænge ind i de artigste Egne. Du har vel nok hørt Tale om Mænd som Peter Nansen og Hertugen af Ambrosiusserne, med flere?

Bagsværd: — Jo, det har jeg Sofussen!

Sofussen: — Deres Princip har været at nedlægge Despoter efter som de drog frem. Se, det kan jo være meget godt, og det er ogsaa det, ham, denne hersens Pjerrot har gjort, men saa var det, at Kuk kom og sagde: Nej, skal man til Polen, saa maa man selv leve som Eskilds Mo'er!

Bagsværd: — Ja, det kan der være noget i, Sofussen.

Sofussen: — Det kan der, Bagsværd, og derfor naaede han ogsaa helt derop og plantede Stjernebajeren paa den nordligste Plet af Jorden, som endnu intet Menneske havde skuret.

Bagsværd: — Skal vi sige Skaal paa det, Sofussen?

Sofussen: — Ja, lad os det, Bagsværd, men saa maa vi have noget mere i Glassene. Skænk os til en Forandring B. & O. Whisky, Kyper, saa skal det være mig en Fornøjelse med faa Ord at mobilisere et: Nordpolen længe leve:

Heymann Blochs
Vaskepulver
10 Øres Pakker

Nørresundby, Hotel Royal.
Nyt, 1ste Kl. Hotel. * * * * * * * H. H. Carstens.

Annoncer til Klods-Hans fra Indlandet.

Annonceprisen er 40 Øre pr. Nonp. Linie med 10, 20 og 30 % Rabat for resp. 13, 26 og 52 Gentagelser. For Helsides Reklamer er Prisen 250 Kr. iberegnet Tegning, Tekst og Udstyrelse i det Hele. Bladets Oplag er f. T. 14000 Eksemplarer pr. Uge, Læsekreds over $^1/_4$ Million.

Annoncer til Klods-Hans fra Udlandet.

For **Tyskland, Østrig-Ungarn og Schweitz's** Vedkommende modtages alene Annoncer gennem **Rudolf Mosses Annonceekspedition i Berlin** og dette Bureaus Filialer i **Breslau, Chemnitz, Køln a. Rh., Dresden, Frankfurt a/M., Halle a/S., Hamburg, Hannover, Leipzig, Magdeburg, Mannheim, München, Nürnberg, Prag, Stuttgart, Wien, Zürich.** Annonceprisen er 60 Pf. pr 50 m/m bred Nonp. Linie (Rudolf Mosses Normal-Liniemaal Nr. 3).

Forretningsførere for Reklameafdelingen:
C. V. Duvantier, (ansvarlig). Tlf. 5164. 12—1 og Øbro 1691 y. 5—6.
Mogens Falck, Telefon 5164. 9—10 og Vester 984 x. 7—8.

Nu er Klods-Hans flyttet
til
Kr. Bernikowsgade 2, Stuen.
Telefon 5164.
Fra 9-6.

A. & M. — Naar A. N. Bogdanoff & Co.s Navn ikke staar paa Æsken, er Cigaretterne selvfølgelig ikke ægte. Forlang derfor udtrykkelig

Bogdanoff 104.

Facsimile af den ægte Bogdanoff 104.

Fin russisk Cigaret.
25 Stk.—30 Øre.

Automatpakning:
20 Stk.—25 Øre.

Brug de gode danske
Symaskiner
fra Horsens
Symaskinefabrik
(J. Stallknecht.)
Horsens.
Forhandlere overalt.

Leverandør til Hs. Maj. Kongens Hof.

KØBENHAVNS DANSKE HAMLET CYCLER CYCLEFABRIK
Indreg. Varemærke.

Hamlet,
Kjøbenhavns Cyclefabrik.
Fabriksudsalg
Kjøbmagergade 64,
Hj. af Kultorvet.

Af
Trewoga
Cigaretten

Københavnernes billige Fornøjelser

Illustreret af R. Storm-Petersen

Kunstmaleren

Han samler altid et stort Publikum om sig. Og i Reglen et meget kunstinteresseret. Næppe har han stillet sit Staffeli op, før en eller anden Mælkedreng ved et Pift i Fingrene tilkalder nogle Kammerater, og et Øjeblik efter er der samlet en større Skare, som med Interesse betragter Kunstneren, naar han kniber Øjet sammen og tager Maal af Gaden eller Huset.

Lidt efter lidt samles adskillige af de faste Deltagere i Københavnernes billige Fornøjelser: Voksne, Mænd, Kvinder, Børn, Hunde, Fugle, Cykler, Ammer, Soldater og gamle Pebersvende.

Man drager Sammenligninger mellem Malerens Lærred og Gaden eller Huset, som skal males. Og Meningerne er altid stærkt delte.

— Det ligner sgu ikke! — Gu' gør det saa! — Du maa jo være bæl'øjet! — Det kan du selv være! — Hva' mon han faar for Alen? — Hold Kæft! —

Kunstmaleren udgør et meget vigtigt Led i Københavnernes billige Fornøjelser.

Københavner

Från Eksjö

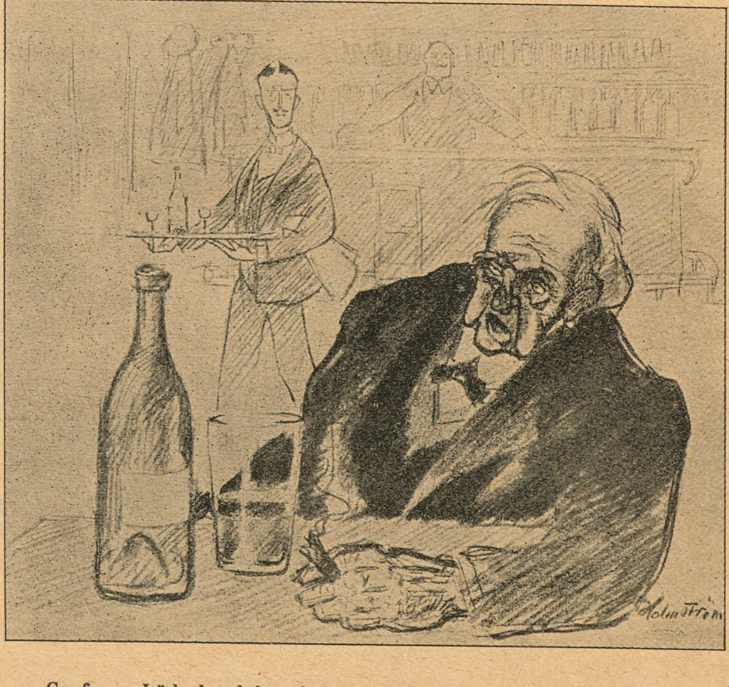

Garfvare Läderlund har hela dagen groggat med sin gamle vän och supbroder slaktare Våmblund. Da denne måst ledas hem utbrister Läderlund efter en Stunds funderade: — Vaktmästare! Hvem va mannen som gick?

STRIX

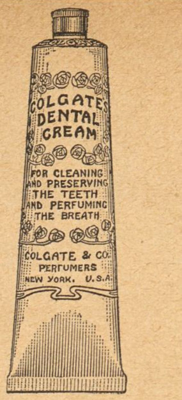

Colgate's
Cashmere
Bouquet
Sæbe,
Parfume og
Pudder,
Barbérsæbe i
Nikkel-Daaser.
Tandpasta i
Tuber.

MÆRKE: KOKKEPIGE
Vega Palmin
MÆRKE: SOLSIKKE
Garanteret reneste, bedste og mest økonomiske Plantefedt til al Husholdningsbrug.

Rud. Krampér & Jørgensen. HORSENS.

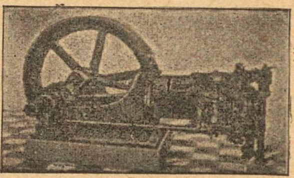

Sugegasmaskinen „Gideon".

Højeste Udmærkelse i Aarhus 1909.
(Sølvmedaille) tilkendtes „Gideon".
Sugegasmotor, Sugegasværk & Petroleumsmotorer.

Cirkus Bech-Olsen.

Gl. Ladegaard
vis à vis
Blaagaardsgade

Forestilling hver Aften Kl. 8

!Grand Sukces!

Billettelefon **5767**.

Dansk Katalog gratis.

Ernst Reinh. Voigt,
Markneukirchen Nr. 317.
Bedste Kvalitet. Billigste Pris.

Beitzels Centralspole

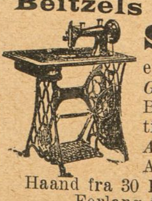

SYmaskiner i største Udvalg til ethvert Brug. *Fagmands Garanti.* Brugte tages i Bytte. *Reparationer* hurtigt og billigt. *Billigste Afbetaling.* Holder *ikke* Agenter, derfor *billigst.*
Haand fra 30 Kr. Træde fra 65 Kr.
Forlang illustr. Prisliste.
Adelgade 29, Palæ 492 x.
Istedgade 56, Tlf. V 374 x.

DANMARKS J. C.

I KARIKATUR

BLADE AF HELTESAGA I UDVALG VED **JOHANNES DAM**

AAND ER MAGT

Vel mødt igen Kong Frederik! — Ved Hæren
og Flaaden vi to sammen pille vil!
En flot Honnørmarsch jeg Dig spille vil
thi Sjælen i min Strængeleg er . . . Æren!

Af dette paa City-Forlaget udkomne Pragt-Hefte er til Dato solgt 12000 Eksemplarer.

Faas i alle Landets Boglader og Bladudsalg. **Pris 50 Øre**

Ved en Bryllupsmiddag paa den kgl. Skydebane udtalte en Slægtning af Brudgommen bl. a. følgende:

Kære Brudepar! Naar I nu om kort Tid drager paa Bryllupsrejse, vil I tage med Jer et Indtryk af det gamle København: nemlig — *den kgl. Skydebane!*

Intet andet Selskabslokale har i den Grad den noble Tradition over sig; dens fine og stilfulde Sale, med deres ejendommelige Dekoration af de historisk interessante Skydeskiver, har huset Konger og Kejsere og i mange Slægtled været det københavnske Bourgeoisie Mødested ved alle festlige Lejligheder.

Og jeg er vis paa, kære Brudepar, at naar I nu gæster Berlin, Paris og London. vil I finde, at intet Steds var Maden saa excellent, Vinen saa superb og Betjeningen saa fortrinlig, som netop her paa vor kære, minderige *kgl. Skydebane!*

Først fik jeg Paalæg om Troskab og Flid,
og saa fik jeg Paalæg paa Lønnen.
Pladsen er dejlig, blot Fruens Mad
var lige saa lækker som Sønnen.

Thi han kom forleden med Paalæg til os,
hvad der herhjemme slet ikke Skik er.
Naada, det smagte . . . og det havde han købt
i *Paalægsbørsens* Butikker.

Jeg si'er, Madam Jensen, at Paalæg er godt
som Formaning paa Løn — men jeg vælger,
som det bedste, det dejlige *Paalæg*, som
Anthon Hansens Forretninger sælger.

***

Paalægsbørsens Butikker:

Blaagaardsgade 4

Telefon 9637.

Nørrebrogade 152

Telefon Taga 32.

Silke-Cravates. * Største Udvalg. Bedste Kvaliteter. * **Silkehuset.** * Bedste Kvaliteter. Største Udvalg. * Silke-Paraplyer.

Vibe-Hastrups Læder-Creme gjør Fodtøjet blankt og bevarer Læderet

Haarets, Hudens og Tændernes Pleje.

Alt hvad der eksisterer af
virkelig gode Specialiteter
faas i
Parfumerie Breinings Udsalg,
Østergade 26 (City). — Frederiksberggade 40 (Bristol).
Gl. Kongevej 145. — Strandvej 175.
Aalborg. Aarhus. Odense.

Frederiksberg Gasværk.

Knuste Kokes . . . Kr. 1,90.
Hele Kokes . . . . . Kr. 1,65.
Hertil kommer Kørsel, Op- eller Nedbæring efter Takst.
Ordres modtages saavel til Afhentning som til Levering straks.
Kontor. **Gl. Kongevej 120,** Telf. 3607.
Hele Ladninger læsses frit paa Gasværkets Sidespor.

Carl Bang. Fiskeforretning. Gl. Strand 28. Telefon H 851.

Der originale *Maltet Brød* fra Schulstad & Ludvigsen kendes paa at det altid bærer dette Mærke
MALTET SL

Den nye *Brødskærer „Fix"* skærer let al Slags Brød i glatte Skiver
Patent Ludvigsen
Faaes hos alle Isenkræmmere

F. A. Thiele Købmagergade 5.

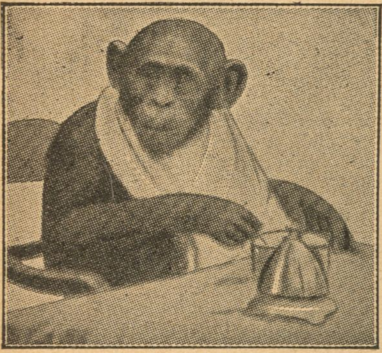

Chimpansen Grethe spiser til Middag Kl. 3 i Zoologisk Have.

Er et ufejlbarligt Middel mod skør og revnet Hud.
CLEMATIS CREME
VALDEMAR JØRGENSEN
PILESTRÆDE 40, Hj. af Sværtegade.

HANSONS STEMPELFABRIK NY ØSTERGADE 2
TF-354 MÆRKEPLADER
Signeter, Dørplader, Haandtrykkerier, Brændejern. Numeratører. Perforérer

Det eneste hygiejnisk fuldkomne, i Anlæg og Drift billigste
VARMEANLÆG FOR VILLAER
er det forbedrede amerikanske Central-Friskluft-Opvarmning.
Instalieres i enhver — ogsaa ældre — Villa. Forlang Prospekt.
K. Thomsen. Vester Voldgade 2. Kobenhavn B.

Aarsleffs Esprit de Valdemar

anbefales som den mest forfriskende Parfume.

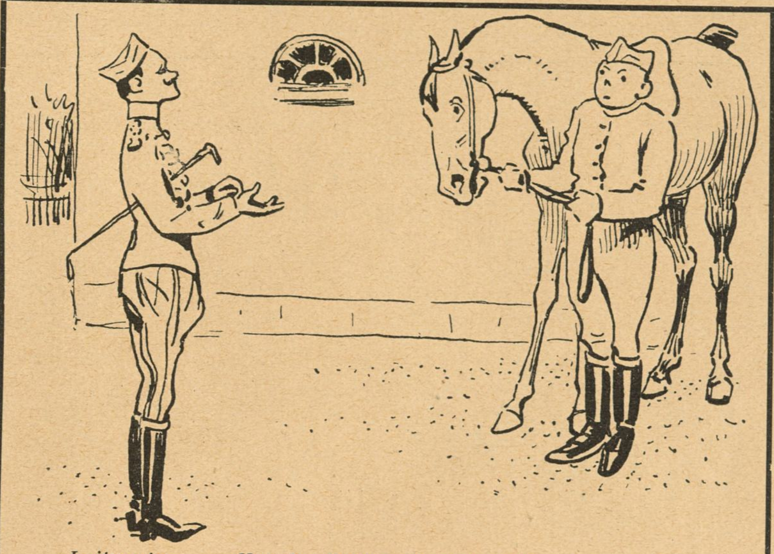

Løjtnanten: — Hvorfor Pokker staar I to Kameler og glor saa hestedumt paa mig?

Bona's Margarine drøj velsmagende

Det er livsfarligt

at køre paa Cycle, naar Cyclen ikke er forsynet med Jeppesens Forgaffelsikring. Den koster 5 Kr. og paasættes i Løbet af et Kvartér. Faas hos alle Cyclehandlere og hos Fabrikanten, Østerbrogade 36.

GLOBUS JUVEL Spise-Chokolade

LANDSUDSTILLINGEN AARHUS

Calcium Carbid.
H. Gabe, Monradsvej 13. Kbhvn. F.

Nordisk Patentbureau.
Patenter udtages billigst og sælges.
Hans Pedersen.
Kbhvn. Rosengaarden 12. Tlf. 9724.

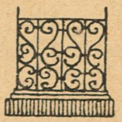

Have- og Gravgelændere,
saavel af smedet Jærn som af Jærntraad, leveres fra 4 Kr. pr. løbende Alen, samt elegante og billige Jærnporte. Illustreret Priskurant tilsendes. Ordres til Provinserne ekspederes. Mange Anbefalinger foreligger.
Telefon 2790.
H. Fiedler, H. C. Ørstedsvej 30.

KORSØR MARGARINE.

TYSK
INGENIØR AKADEMI
WISMAR V. ØSTERSØEN
KURSUS FOR UDLÆNDINGE
DAMER KAN OPTAGES
OPTAGELSESBETINGELSER EFTER PROGRAM

Wilsons Gummivarelager
Gothersgade 12, København.
Alle Sygeplejeartikler mod Efterkrav. Ill. Prisliste.

Bogsamlinger samt enkelte Værker og Bøger købes til antagelige Priser.
M. P. Madsen, Nørregade 4, 1. S., fra 9–6. Skolebøger købes ikke.

Udstillingsbesøgende,
husk Banegaardsrestaurationen i Aarhus.
Hurtigste Servering.
Fineste Smørrebrød.
Stort Udvalg i á la carte Retter.

Magasin du Nord beskæftiger i sine Fabriker i Landskronagade flere Hundrede Arbejdere og tilvirker paa Væverierne uldne Kjoletøjer, Linnedvarer, Dækketøj, hvide Varer, Møbelstoffer, Bomuldsvarer og mange andre Manufakturvarer, som med Fordel kunne fremstilles her i Landet. Ved Køb i Magasin du Nord har Publikum saaledes Fordelen af at kunne erholde Varerne fra selve Fabriken og sparer derved Mellemhandlerens Avance.

Intet er saa godt til Haarets Pleje som
JAVOL
pr. 1/1 Fl. Kr. 2,50.
pr. 1/2 Fl. Kr. 1,50.
Millioner af Flasker Javol i Brug.
Javol Shampooing Pulver, idealt Haarrensningsmiddel, 15 Øre pr. Pakke. Faas overalt. Hovedoplag: *Trojel & Meyer,* Kronprinsensgade 1.

Hobro Maltekstrakt

* *Fonnesbech's The. Østergade 10. Telefon 252.* * *Fonnesbech's The. Østergade 10. Telefon 252.* *

LEVRING & LARSEN
104. GL. KONGEVEJ 104
aut. Installør af elektrisk Lys

Har De Tandpine
brug **Chr. V. Mendes** berømte
DENTIN
som hurtigt stiller de heftigste Smerter.
Faas i Glas à 45 Øre.
9, Kronprinsensg. ny Materialh. 9.
København K. — Telefon 8418.
Forlang udtrykkelig
„Chr. V. Mendes Dentin

Winther Indehaver **CHR. WINTHER, etabl. 1885.** Telef. 4876. Frederiksborggade 36, Hj. af N. Farimagsgade, Kbhvn. K. Fast Lager af 150–200 færdige Pianoer, Flygler og Harmoniums, passende for alle Møblementer og i alle Stilarter, Koncert-Pianoer til 700—800—900 Kroner. Salon-Pianoer til 475, 525, 585, 635 Kroner. Koncert-, Kirke- og Missionshus-Harmoniums til 295, 335, 455, 600, 900, 2200 Kroner. Salon-Harmonium til 105, 125, 150, 180, 220, 280 Kroner. Skole-Harmonium til 50—75 Kr.

Pianoer og Harmoniums

Udlejede, ofte lidet brugte Pianoer og Harmoniums sælges fra **25** ti **50**% under Prisen. Stort Udvalg af brugte Pianoer, som udlejes med Køberet. Opstaaende fra 6 Kr., Taffelformet 3 Kr., Flygler 10 Kr., Harmoniums fra 3 Kr. Baade danske og fineste udenlandske Fabriksmærker. Har De et Klaver, men spiller ikke, indby da et Kunstspil-Apparat. Eller byt det med mit Auto-Piano. — **Auto-Pianoet** er Fremtidens Klaver. Taffel- og Karnisformede Klaverer haves som Regel paa Lager til Priser fra 100 til 300 Kroner. Harmonium med Spilleapparatet **„Harmonista“** (Pris: 25 Kr.) anbefales Ikke-Spilledygtige.

København

UOVERTRUFFEN TIL FREMBRINGELSE AF EN SMUK HUD
KALODERMA-GELÉ & KALODERMA SÆBE.
GRAND PRIX VERDENSUDSTILLINGEN ST. LOUIS 1904.

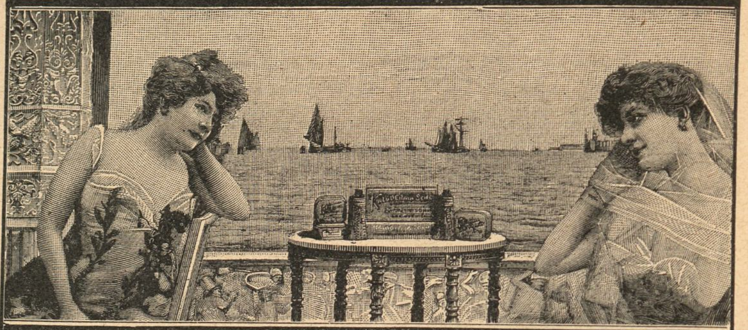

KALODERMA F. WOLFF & SOHN. KARLSRUHE.
FAAS PAA APOTEKERNE SAMT I PARFUMERI & FRISØR-FORRETNINGER.

Hjælp ved Blodkongestioner.
Niemann, Hamburg, Rutschbahn 10.

Chateau des Cheminières.
Medaille d'Or Paris 1900, London 1908, Toulouse 1908.
Diplomatiets Mærke.
Champagne brut og demi sec (i Kasser à 12 Fl.) 40 Kr. Røde og hvide Chateau-Vine (i Kasser à 12 Fl.)

Skandinavisk-russisk Handelshus.
Fiolstræde 20. Telf. 7305.

Jeg vasker mig altid med Aggerbecks ægte IRIS SÆBE Den fineste og behageligste af alle 25 Øres Sæber

Klaverundervisning og Sangindstudering
saavel i Elevens som i eget Hjem.
Fru Emma Lundsted, Julius Blomsgade 21¹.
(Uddannet af Prof. Neruda og i Berlin.)

HERM: N PETERSEN & SØN
Etableret 1849.

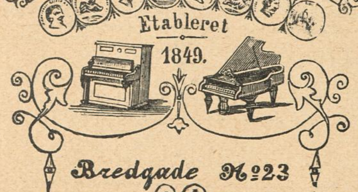

Bredgade No. 23

H. Steensens 3 Stjerne-MARGARINE er altid den bedste

Dir. A. CARLSEN, Ing. Kapt. H. Ing. A.
A/S DANSK PATENT KONTOR
KJØBENHAVN, B. B 5570
Jærnbanegade 6.

Savon aux Violettes de Parme
fra **C. RAFN's Fabriker, Aalborg,** er dog den bedste af alle Sæber, skønt den kun koster **50 Øre.**

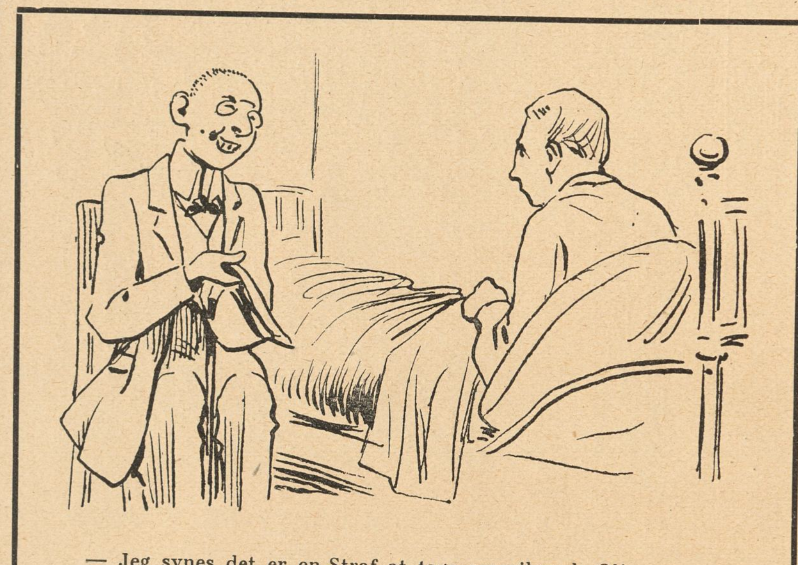

— Jeg synes det er en Straf at tage amerikansk Olie.
— Naa—aa, Straf kan man vel ikke kalde det. Man faar jo kun amerikansk Olie, naar man ikke har gjort noget.

CHRISTIAN F. KEHLETS
Favorit Chocolade
pr. Pd 1,00, 1,20, 1,40, 1,60, 1,80.
Fineste Velsmag.
Største Næringsværdi.

Det letter
Arbejdet betydeligt at bruge
Lagermans Vaskepulver.

Elisabethsmindes Kogechokolade

Caracas Kr. 1,60 „ 1,40
Vanille Kr. 1,20 „ 1,00
Kronevanille Chokolade Kr. 1,20 „ 1,00
Vanille Brud Chokolade Kr. 1,20 „ 1,00

Spis grovt Rugbrød stemplet Aagades Brf.

Spis Normalbrød mrkt. Triumf.

Spis Halvsigtet Brød stemplet Aagades Brf.

Musik-Instrumenter og Pianolaen.

PETERSEN & STEENSTRUP,
St. Kirkestræde 1.

Indpakning og Forsending overalt i Ind- og Udl. med Garanti.
Største Vogne. *Billige Priser.*

Grand Hotel
ODENSE.
Største og fineste Hotel paa Fyn.
Elektrisk Lys og W. C.
Telefon paa Værelserne.
James Perrot.

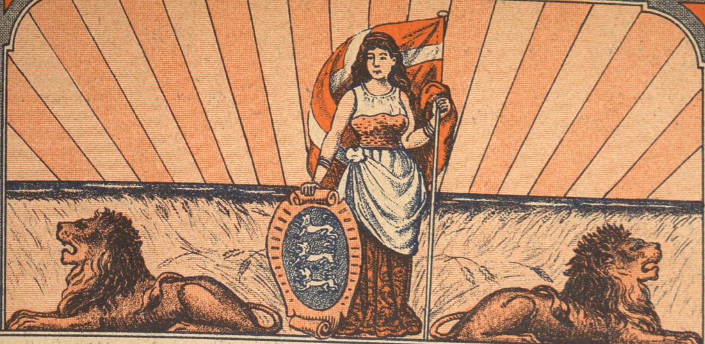

CIGAR- OG TOBAKSFABRIKEN „DANMARK";
NIELS HEMMINGSENSGADE 20 KØBENHAVN

Vort Land

PRIS: 4, 5, 6, 7 OG 8 KR. PR. 100 STYKKER
I FORTRINLIGE UDSØGTE KVALITETER
FORM- OG HAANDRULLEDE

·NATIONAL·
AKTIE-KAPITAL:
1 MILLION KR.
Agenturer i ca. 100 Provins og Stationsbyer.
HOVEDKONTOR
NØRREVOLDGADE 13-15
KØBENHAVN
Forlang Tilbud
TEGNER
SYGE &
ULYKKESFORSIKRINGER
I ALLE
SAMFUNDSKLASSER

Flere hundrede Kroner
kan tjenes ved at modtage Bestillinger paa Stempler, Tryksager m. m. Skriv efter Prisliste.
A/S. J. Jørgensen, Ny Rosenborg, Esbjerg.

Central Hotel,
Raadhuspladsen 16, København B. Centralvarme, Elevator, elektr. Lys og Telef. paa Værelserne. Obs. I Vintermaanederne stor Moderation. Poul Møller.

Kasinol
Den ægte fint parfumerede af ca. 40 Læger anbef.
Kasinol Sæbe
25 Øre pr. Stk. Faas overalt
A/S N. N. Blumensaadts Fabr Odense.

Frue! Brug Danmarks bedste Ludpulver
LESSIVOL
med Violduft. Giver en vidunderlig forfriskende og herlig Vask.
Hovedoplag: Landemærket 39 - Telef. 8343.

Livsforsikrings-Aktieselskabet
„Gresham"
tegner alle Arter af Livsforsikring paa fordelagtigste Vilkaar.
Raadhusstræde 6. Telefon 5782.

Ægtemanden: — Der gaar min Kone.
Vennen: — Hvor kan du dog kende hende med den umaadelige Hat paa?
Ægtemanden: — Ork jo, jeg kan kende hende bagfra.

Brødrene Poulsens
Handelsgartneri, Peter Bangs Vej 30, Tlf. Godth. 317. Leverer blomstrende Blad-, Hænge- og Altanplanter. Altanbeplantn., Haveanl. og Vedligeh. udf.

LAX
I alle Kvaliteter
Gaasebryst, Oksetunger etc. anbefales.
Alt i første Klasses Varer.
Handlende og Restauratører Rabat.
Telef. 817 & 8231. **Jacob B. Krøll.**
Klareboderne 10. Kbhvn. K.
Højeste Udmærkelse paa Kogekunstudstillingen.

LIVSFORSIKRINGSSELSKABET **DAN** A/S
Statsanerkendt.
Særlig billige Præmier.

R. WENGLER R.
AMAGERTORV
7.
Illustr. Prisliste franco.

Stempelfabrik.
P. O. Buch, Ryesgade 11, Aarhus. Telefon 647. Eneste Fabrik i Landet, der udelukkende fabrikerer Kautschukstempler. Agenter antages overalt i Landet til høj Provision.

A·FORMANN & Co.
Leverpostej med Trøfler, lig. „Strassburger." Faas overalt i 1/1, 1/2 og 1/4 Pds. Daaser

SVENDBORG BRYGHUS
Bock-Øl
Lager-Øl
Pilsner-Øl
Dobbelt-Øl

CLICHER
af enhver Art for
Bogtryk,
Messing, Zink og Kobber
*
Illustrering af Prislister
til ekstra billige Priser.
1. Kl. Tegnere.
*
Leverandør af Illustrationer til
Telefon 5085. **KLODS-HANS**
Charles Hansens Repr.-Anst.
Pilestræde 19, Hj. af Silkegade.

Cæmentium
eller „Flydende Porcellæn".
»Cæmentium« er en engelsk **Porcellæns-Kit**, der bliver stenhaard, naar den tørrer, og som da hverken paavirkes af Ild eller Vand. Reparerer alt. 50 Øre pr. Daase. Frimærker modtages. Til Provinsen 9 Øre extra til Porto og Emballage.
STANDARD Mønsterforretning.
Vimmelskaftet 45. Telefon 9794.

Gak ikke men gaa til
MADSEN-LIND
og køb Bøger.

Spis Middag
Kl. 12-2 el. Kl. 3-5. Rosengaarden 14. Tjenestepigeforeningens Fagskole.

Horsens Sejl-, Sække-, Telt- og Presenningfabrik. Brdr. Mortensen.

Emil Brandts Vinhandel,
Hyskenstræde 10. Tel. 1390.
Udsøgte Vine fra I. Klasses Huse anbefales.

Oatine er et Naturprodukt fremstillet af ren Havre.
Oatinen renser Porerne, ernærer Huden og giver en klar smuk Teint.
Indgnides og aftørres efter 2 Minutter. Koster c. 2 Øre ved daglig Hudpleje. Pris 1,25 og 4 dobbelt Indhold 2,50. **Oatine-Havre-Balsam** for Hænderne 25 og 50 Øres Tuber. **Oatine Tandpasta** bevarer Tænderne og giver forfriskende Eftersmag. 25 og 50 Øres Tuber. Modtag kun Oatine. Faas i Parfumerier, paa Apotheker og hos Materialister. Grand prix og Guldmedaille Paris, London, Wien etc. **The Oatine Company, London. København, Hauserplads Nr. 9. Tlf. 9010.**

Til Menneskets Sundhed er den eneste ægte
Nephthys-Livs Essents
faaes overalt; en gros hos S. Madsen, Aarhus.

Worning & Petersen's
Xeroform Sæbe.
pr. Stk. 25 Øre

Arb. Bryggeri „Stjernen".
Lager — Porter — Pilsner.
Mørk Skattefri.
Half and Half.

UNIVERSAL Middel mod Pris 2 Kr. **Gigt og Ischias** Hoveddepot: Vesterbros Torv 47¹. Telf. Vester 3107 samt hos Colonialhandlere & Materialister.

Iversen & Larsens

THE

er den

bedste.

Uovertruffen.

Hof-Fotograf Carl Sonne.
Gothersgade 45 (den ny Hjørneejendom),
Indgang i Christian den IX.s Gade.

Phønix Normal Brød

RESTAURANT NIMB
BASAREN · ·FEST-FLØJEN
TIL FORUDBESTILTE SELSKABER·
TIVOLIGADEN · TLF · H232 og 1273
Forud-Bestillinger paa større og mindre Selskaber paa indtil 600 Personer modt.
Aabnes 1ste Oktober

PHILIP MORRIS & Co. Ltd.
By Special Appointment To His Majesty The King.
LONDON W.
Fineste Cigaretter overalt
EN GROS FOR DANMARK
C.B. MØLLER & Co KØBENHAVN.

— Sikke du klaprer med Tænderne, lille Peter, her er jo slet ikke koldt.
— Det kan du sagtens sige, Bedstemo'r, for du har jo ingen Tænder!

Ingen skaldede eller graahaarede mere! Haar frembringes paa skaldede Hoveder. Haaraffald standses, Hovedømhed fjærnes. Ny Metode med mit patent-anm. Massageapparat. Efter Prof. Linds Met. gives Haar den opr. Farve, organisk, ikke ydre Farve. Porto vedl. Foresp. besv. straks.
Fru Karen Møllers Klinik,
Norgesg. 2. Kbh. Tlf. Am. 711 x.
Læs!

Det ny
Missionshotel,
Helgolandsgade 4.
Telefon 6906. Svend Hansen.

Kurve- og Bambusmøbler.
V. Munck,
Ø. Farimagsgade 95.
Tlf. Øbro 1547 y.
Forlang **Katalog.**
Specialitet:
Polstrede Kurvemøbl.

Overslag gratis. Forlang Tilbud.
Exakt
Forlang Tilbud. Overslag gratis.
Elektrisk Lys. Elektrisk Kraft.
Indeh.: G. Grüner.
Raadhuspl. 37, Mez. Telf. 6873.
aut. elektrisk Installatør.
Kroner, Lamper, elektr. Strygejern, Motorer, Lys-Skilte, Blinkere.

FREDERIKSHAVNS EXPORTSLAGTERI & KONSERVESFABRIK

For Damer — en gros Pris.
„Ja Ja", meget fin Cerut .... 2 Kr. 40
„Antoinette" do. do. .... 2 Kr. 80
Prøver gratis mod Portoens Indsendelse.
Packness & Co. Helgolandsg. 7
en gros Lager af Cigarer og Cerutter.

DRIK ÆSKULAP

Wyandotte

Verdens bedste
Rense- og Rengørings-middel.
Faaes overalt.

Brødrene Andersen,
Kong. Nytorv Nr. 28, Stue og 1. Sal.
De nye Stoffer for Sæsonen er hjemkomne.

Vil De bare sé, hvor Drengen griner lumsk ad Bukseflængen, men han ved jo godt det Skarn, a' den kan heles paa »*Husqvarna*«.

Flade Frokostkasser
kan rumme 8 à 10 Stk. Smørrebrød, kan med Lethed ligge i en Dokumentmappe.
Pris 1 Krone.
Bøgelund-Jensen,
Specialforretning i Køkken-Udstyr.
Helmerhus.

Bræddehytten.
Tivoligade.
Stort Udvalg af à la carte Retter.
Frokostretter fra 35 Øre.
Stor Veranda mod Tivoli.

Bestil hos Deres Gartner en Daase **Engelsk Blomstergødning** Clays Invigorator, og De vil hurtig iagttage en forbavsende Trivsel hos Deres Potteplanter. 1 Pd. 50 Ø., ½ Pd. 35 Ø. i lugtfri Blikdaaser med udførlig Brugsanvisning. Eneforhandler for Skandinavien: L. Dæhnfeldt, Odense.

LOTZES Hæmatogen Hæmatogen-Chocolade Hæmatogen-Kapsler Hæmaglobin-Pulver **mod Blodmangel.**

— Hvordan gaar det, Langer?
— Rent elendigt. Min Kone sulter, og Børnene sulter, og jeg selv lider saa rædsomt af Tørst. LUSTIGE GESELLSCHAFT

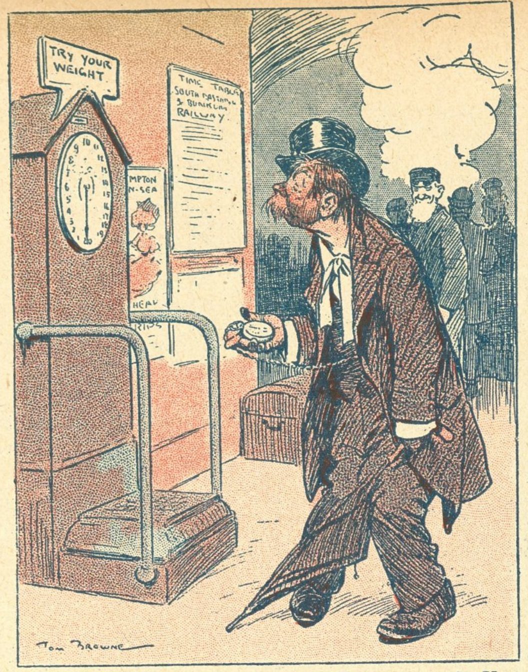

— Hvad Fa'en er den af? Saa maa mit Ur jo ha' staaet. ILLUSTRATED BITS

Den fede Dame (til sin Nabo): — Kan De forstaa, at Markisen tør gaa saa højt med den Stemme?
Herren: — Gud, siden hun blev Markise, er der overhovedet ikke Grænser for hendes Højhedsvanvid. LE SOURIRE

Fra fremmede Blade

Kontorchefen

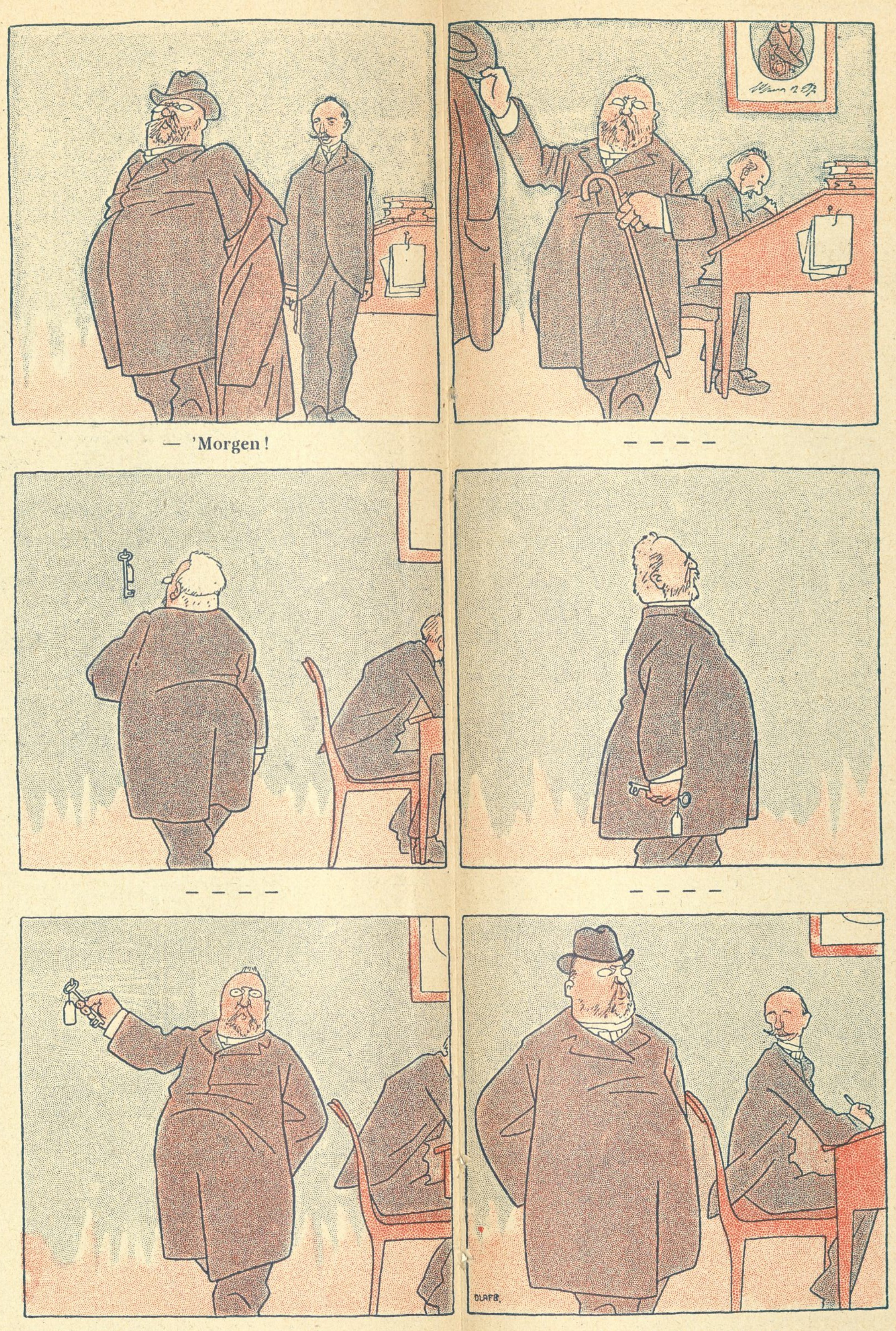

— 'Morgen!

— — — —

— — — —

— — — —

— — — —

— Var der ellers noget!

SIMPLICISSIMUS

Tone-angivende

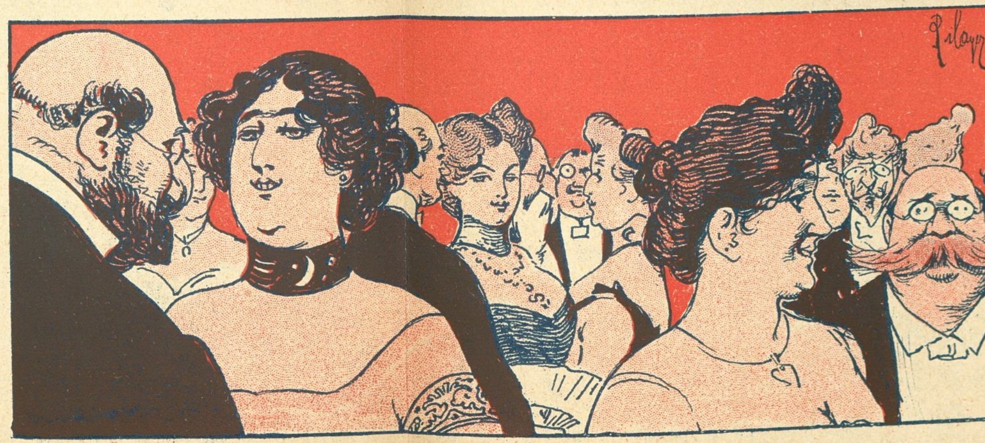

—Skal Kommerceraadinden virkelig med til vor Amatør-Koncert? Hun er jo fuldkommen umusikalsk.
— Ja, men det er jo alligevel hende, der giver Tonen an i vor lille By. LUSTIGE GESELLSCHAFT

Præsten (der besørger alt): — Om en lille halv Time tænker jeg nok, jeg kan faa Tid til at vie Jer. Jeg skal blot først have besørget en Daab og fire Henrettelser. LUSTIGE BLÄTTER

Bygmästaren: — Arbetar gör ni inte, men suppa, dä kan ni era jäklar!
— Ja, dä ä la fasen te skellnad, dä! SÖNDAGS-NISSE

Pianisten: — Gud véd, hvad det er for et Asen, der bor nedenunder — her sidder jeg og spiller en henrivende Vals, og saa banker det Bæst fuldkommen ude af Takt. PÊLE MÊLE

Fru Grönvall, som af sin broder, den bekante upptäcktsresanden, förärats en kameleont, vill en dag förevisa den för en bekant.

Fru Grönvall, till pigan: — Gå efter kameleonten, Kunigunda!

— Frun, kameleonten ä död!

— ??!

— Jo, si först satte jag den på min blåa kjol, å då vardt den blå, å sen la jag den på de röda täcket, å då vardt den röd, men si sen satte jag den på fruns skottskrutiga schal, å då gjorde han så godt han kunde, men så sprack han.

KURRE

Man maa vide at hjælpe sig eller — Hvorledes Frk. Aurora — anbragte sin moderne Kæmpehat.

NAGELS LUSTIGE WELT

Hotelkarlen: — Deres Durchlauchtighed har tabt en Orden.
Fyrsten (huldsalig): — Naa, ja den kan De gærne beholde.

LUSTIGE BLÄTTER

Paa Kunstudstillingen

— Hvilken Portrætmaler har efter Deres Mening størst Talent?

— Ubetinget Rembrandt.

— Ja saa! Tror De, han er meget dyr?

JOURNAL AMUSANT

—Det ved Gud, naadige Frue, med det Par Dun, De har over Munden, kunde De saamæn godt gaa for at være 17 Aar.

NAGELS LUSTIGE WELT

Véd De af, Frk. Clara, at jeg har skrevet et Digt om Dem.

— Nej! Men saa vil jeg rigtignok haabe, at der er mere Takt i Deres Versefødder end i Deres Dansefødder.

LUSTIGE GESELLSCHAFT

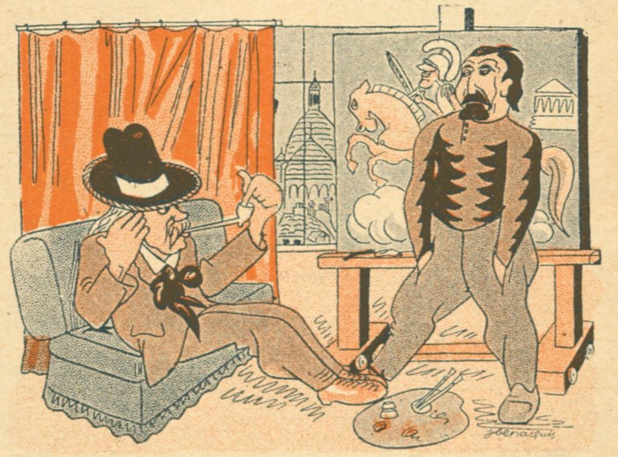

— Det er egenlig mærkeligt med disse nedarvede Tilbøjeligheder. Hans Fader hængte sig i et Reb og han selv . .

— Hængte han sig ogsaa?

— Nej, men han gaar paa Line.

LE RIRE

Trolig undanflykt

Den besökande: — Å, förlåt, att jag kom midt i maten! Jag kanske kan få komma igen litet senare?

Herrn i huset: — Då är det nog inte värdt ni kommer alls . . jag . . . jag äter jämt.

Fra fremmede Blade

Det er muligt, at Væddeløbene virker harmonisk udviklende paa Hestene, men de gør det s'gu ikke paa Menneskene. NAGELS LUSTIGE WELT

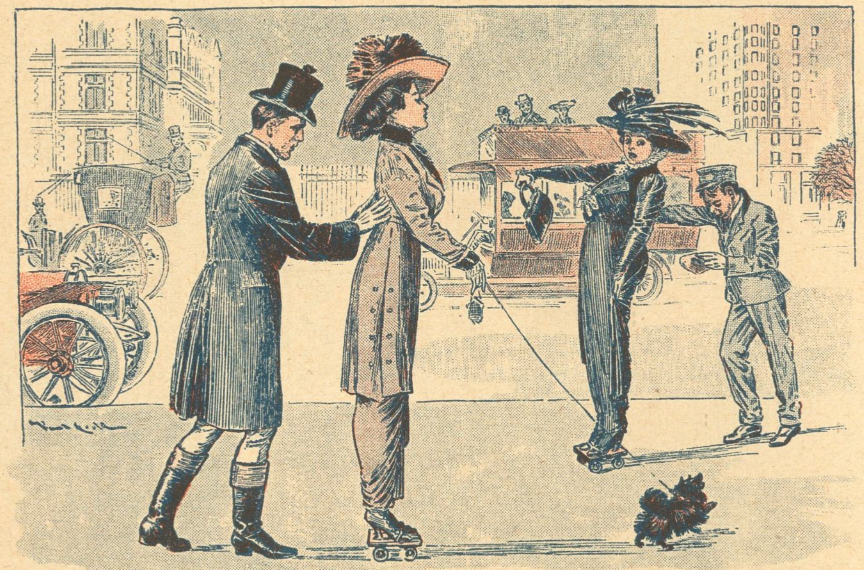

De stramme Damedragter — Nødvendigheden af et nyt Befordringsmiddel. LIFE

Luffaren Nyktra Nordström får som vanligt en tjugufemöring hos häradsskrifvarns. Nyktra Nordström tittar noga på slanten och säger:

— Ja nu har ja gått här i huset å tiggt i minst tio års tid, så nu undrar ja allt om ja inte kunde få lite dyrtidstillägg. Bara fem öre. STRIX

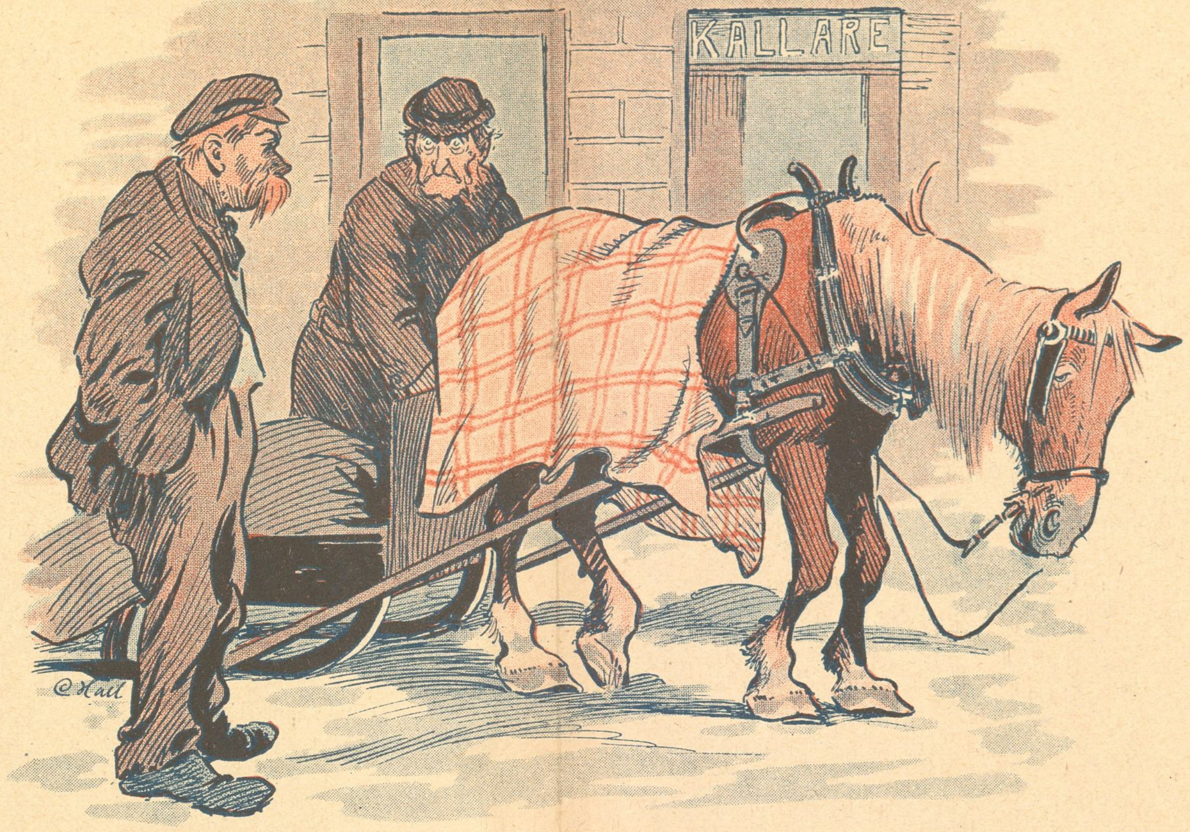

Busen: — Om farbror bjuder på en nubbe så ska' ja hålla hästen medan farbror ä' inne.

Bonden: — Nä tack du, han springer inte sin väg.

Busen: — Jo, ja tänkte bara så att han inte står å trillar ikull. PUCK

— Disse Musæer burde ved Gud opvarmes noget bedre. Hvor let faar man ikke en Snue, blot man tager sig en lille Lur. SIMPLICISSIMUS

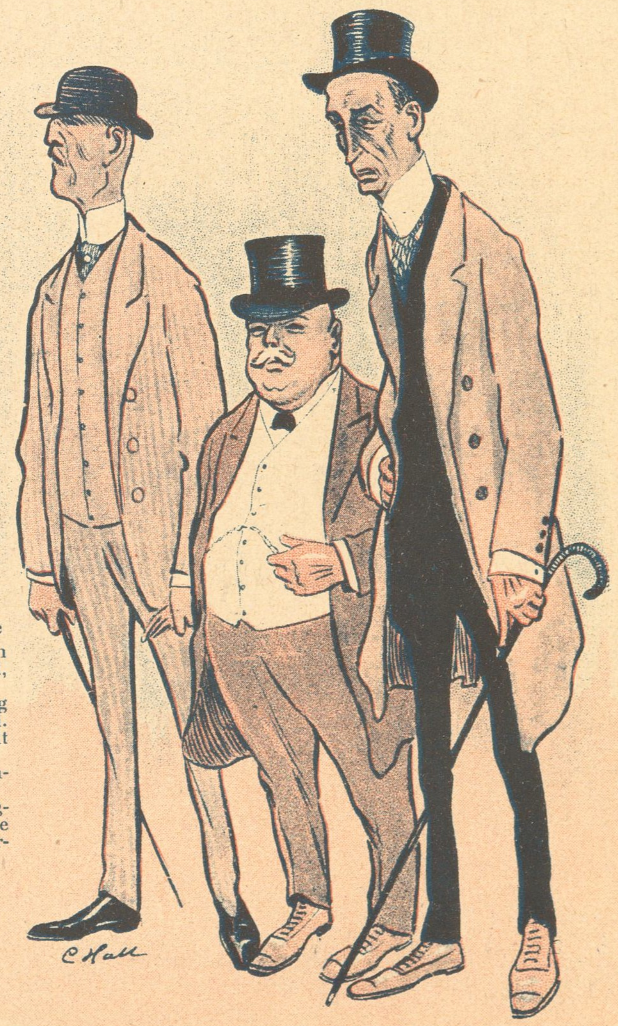

En Overraskelse

— De gifter Dem i næste Maaned, hører jeg.

— Det ved jeg da ikke noget om. Hvem har fortalt Dem det?

— Deres tilkommende Svigermoder; hun sagde, det skulde være en Overraskelse.

LUSTIGE GESELLSCHAFT

Et Skinsygedrama

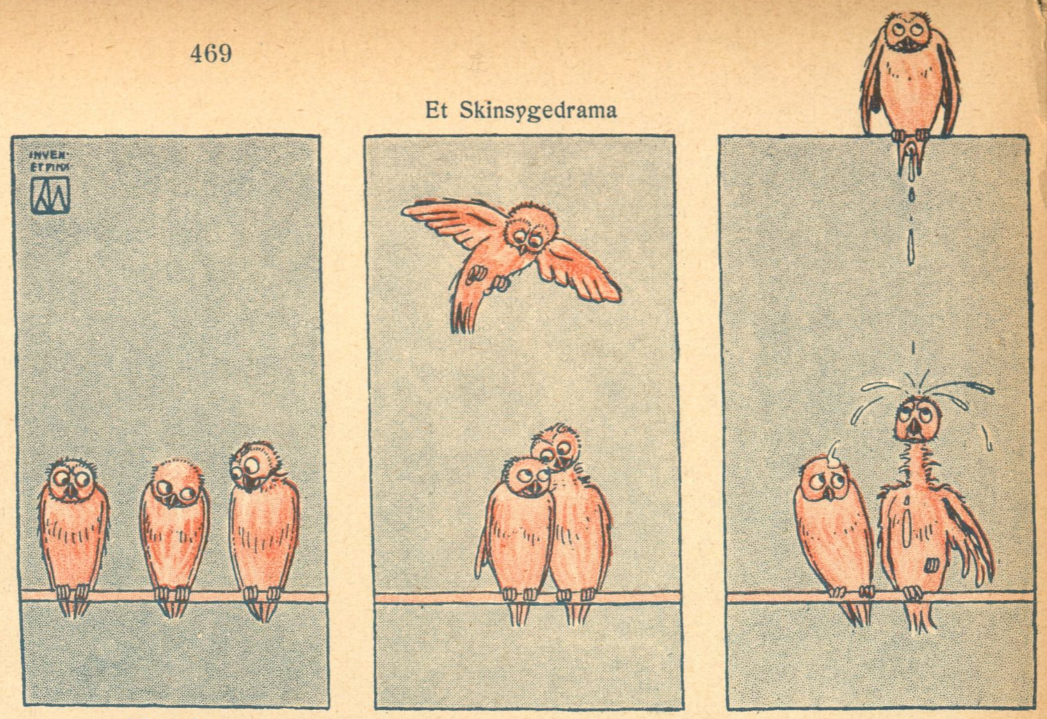

Mistanken — Utroskaben konstateres — Hævnen

LE RIRE

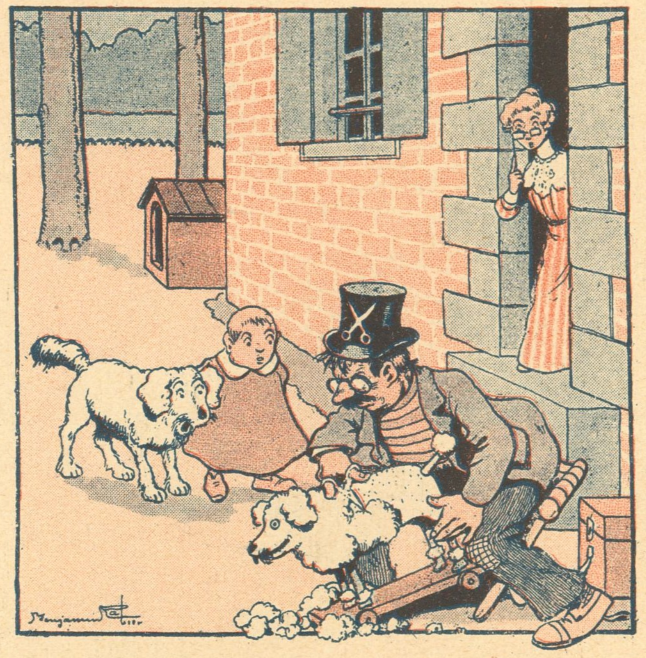

Den distræte Hundeklipper

PÊLE MÊLE

Det finns bara ett anständigt sätt att få barn nuförtiden och de ä genom adoptering.

SÖNDAGS-NISSE

Fra fremmede Blade

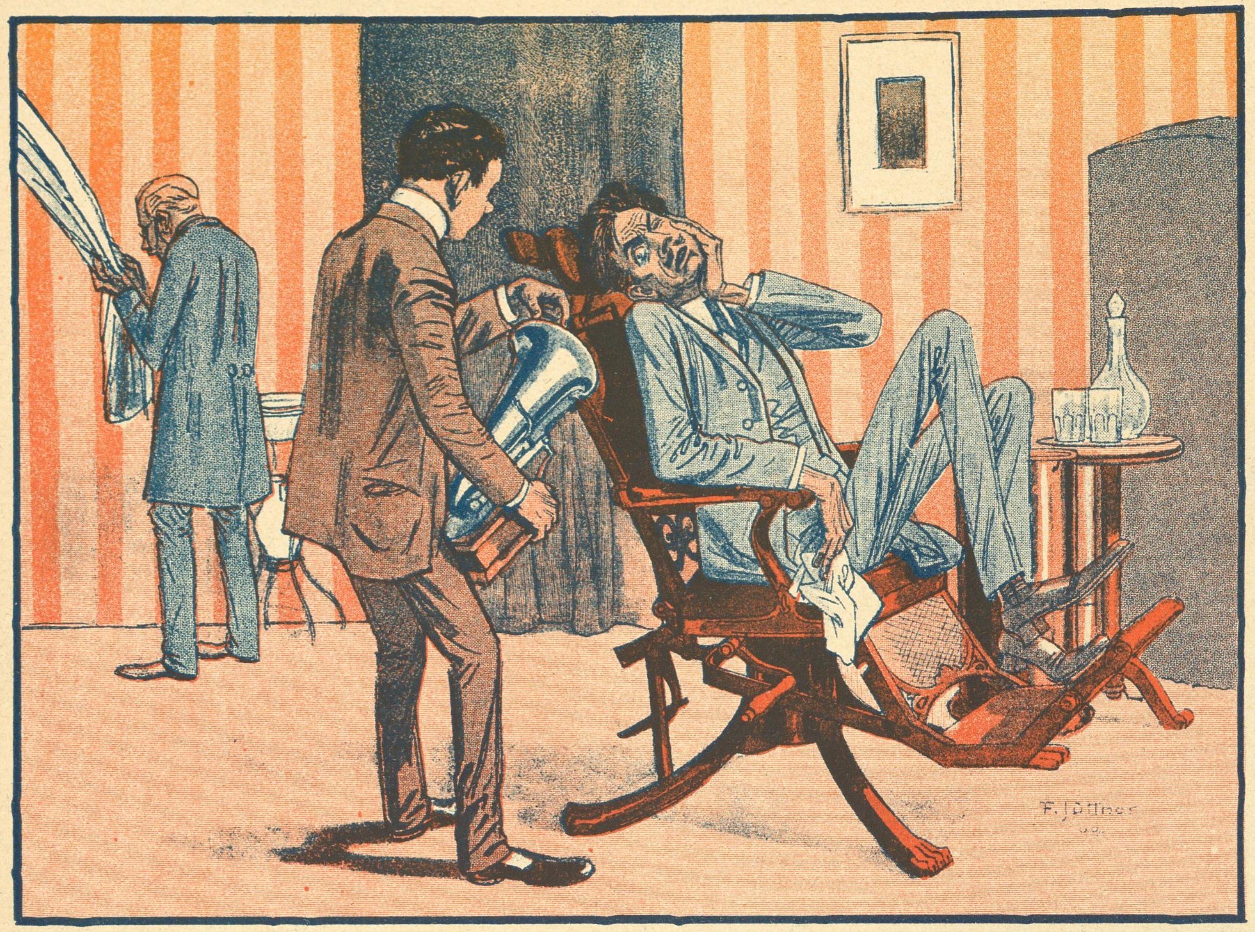

Hos Tandlægen

De er maaske saa venlig, hvis De skriger, saa at skrige ind i Tragten. Jeg vilde meget gerne have en fonografisk Optagelse.
LUSTIGE BLÄTTER

Gift dig, min son! Ty som gammal ungkarl trifs du ingenstans, men som gift trifs du åtminstone borta.
KURRE

Opvaagnen

A: — G'morgen, Nabo, Gud Fader bevares, sikken Kæfert. Har du sovet godt!

B: — Aah, hvor det snurrer i Hovedet paa mig!

A: — Saa har det været dig, jeg hørte i Nat. Jeg troede, jeg laa op ad en Telegrafstang.
LUSTIGE GESELLSCHAFT

— Förlåt mej, lilla vän, att jag glömde gratulera dig till din förlofning!

— Gärna, snälla du, du behöfver väl någon tid att sansa dig på också!
PUCK.

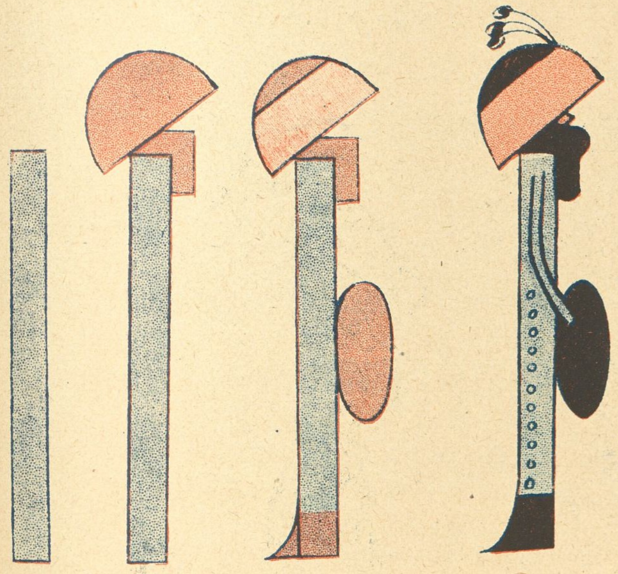

Kvinden i Aaret 1909

Saaledes — og saaledes — straks staar hun der — med sin flade Barm og sin flade — Ryg.
LUSTIGE BLÄTTER

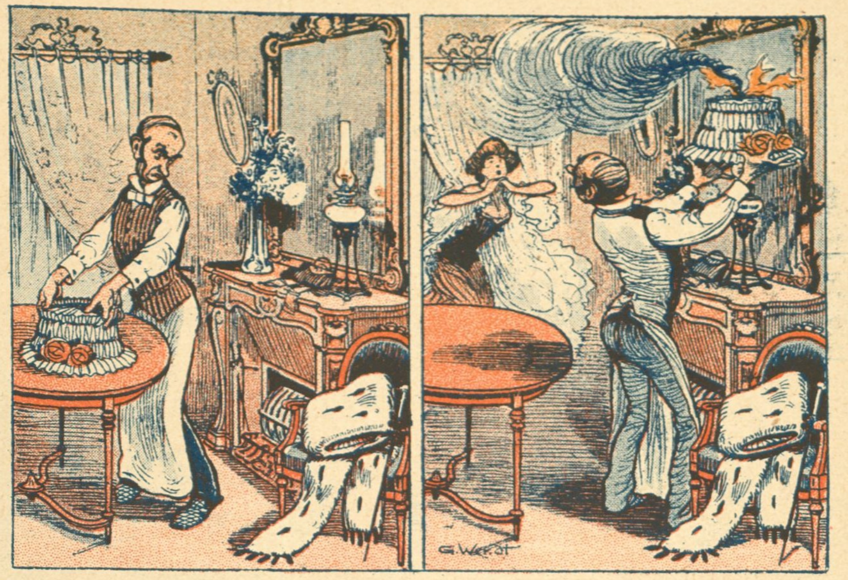

En Misforstaaelse — Hatten som Lampeskærm.
PÊLE MÊLE

— Jeg bliver ved at holde af hende, skønt hun mindst én Gang om Ugen vil kradse Øjnene ud af Hovedet paa mig.

— Aah hvad, du ved jo nok, at Kærligheden gør blind.
JOURNAL AMUSANT

De nyeDame-
hatte

— Sikke to nydelige unge Damer!

LE RIRE

Den lykkelige Sejrherre!

— Tilstaa i hvert Fald, at jeg maa have et eller andet ved mig som gør, at du foretrækker mig fremfor alle de andre.
— Ja . . . du har samme Fornavn som min Mand.

JOURNAL AMUSANT

Et Kærlighedsbrev

— Det er rigtig, Marie, kald ham kun min kæreste Engel.

— Lidt Eau de Cologne paa Brevet!

— Og et Par Taarer!

— Og en Lok af mit Haar!

— Det søde Væsen, jeg maa sende hende en Present!

— En lille Pakke til Frøkenen!

ILLUSTRATED BITS

— Der skal du se Baron Saint Tussor. Det er en Mand, der staar i Gæld til sin Skræder for Halvdelen af den Lykke, han gør.
— Ja, og for hele sin Garderobe.

LE SOURIRE

— Sig mig, Doktor, er De vis paa, at denne afskyelige Snue ikke ender med at slaa sig paa Brystet?
— Paa Brystet, Frue! Ja, det er jeg fuldkommen sikker paa.

LE SOURIRE

Drama

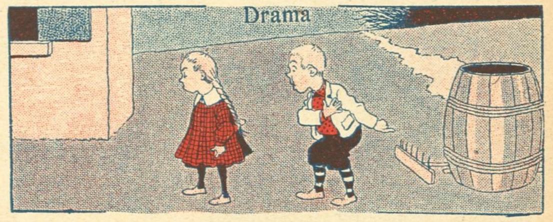

— Hvis du ikke vil ha' mig, sluger jeg den Rive!

— Gud . . . !

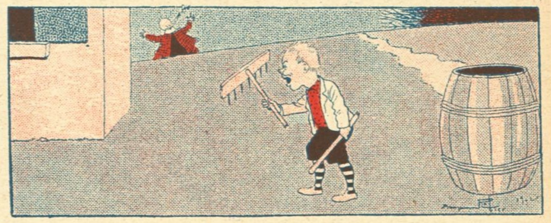

— Hvor Kvinder dog er taabelige!

LE PAPILLON

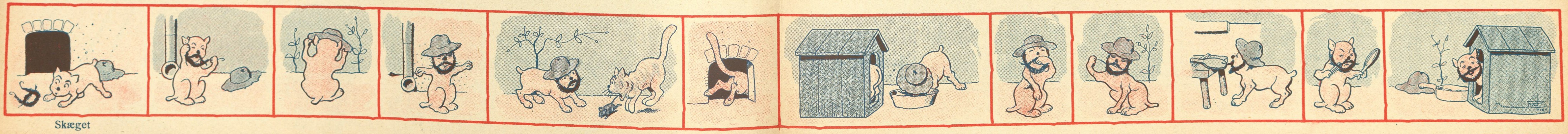

Skægget

JOURNAL AMUSANT

Børnehjælpsdagen

De rasler allesammen,
her Frøk'nen, der Madammen,
hist to Studenter Svendsen,
her selve Excellencen.
Med Bøssen alle slider
og kæmper bravt for Sagen;
paa Børnehjælpedagen
ej kendes sløje Tider.

Tegning af Alfred Schmidt

Tegninger af Vald. Andersen, Jens Ravnholt og Alfred Schmidt

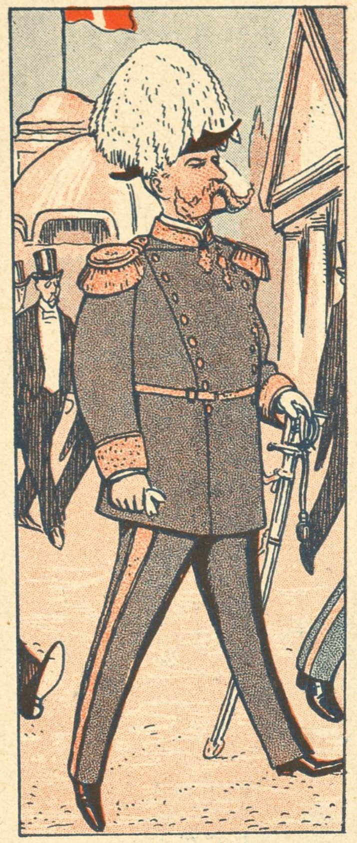

Danmarks Smaakonger VIII

C. V. J. DREYER,
K. Dm.
Stiftamtmand over Aarhus Stift og Amtmand over Aarhus Amt

Portieren paa »Royal« anmelder paa Landsudstillingens Aabningsdag til Køkkenchef og Kældermester Amtmand *Dreyers* Ankomst. Man har i Aarhus med en Storbys vidtskuende Forstaaelse overladt til Skanderborg at være Amtets landligt-fredelige Residens. Man ved, hvor ilsomt Toget løber fra Amtmandshusets stille By, der skænker Hvile, Ro og friske Kræfter, til Stiftets Hovedstad, der byder den Udhvilede alle Amtets muntre Glæder. Man ved tillige, at Toget løber meget hyppigt. Og hvergang Toget kører, fløjter det i Telefonen paa Hotel »Royal«, og Blodet — det blaa, man ejer, og det røde — strømmer tæt ind til Byens Hjærte. Om Landsudstillingen saa sprængte alle Rammer, om Kongeskibets Ankomst end fortumlede den ganske Mængde ved sin Glans, saa ved man ét er sikkert i Sommerens Tummel, Toget vil trofast løbe mellem Skanderborg og Aarhus røgtende sit dyre Hverv: Amtets Tjeneste. Mens Amtmands-Kammerherrenøglen ærbødigt vender sig i Havnemolens Sol vil i Hotellets dybe Kældcre den støvede Bourgogne og den slotsaftappede Bordeaux beredes til — som Kammerherren selv — at skulle vende Bunden opad. En Amtmand, der ikke svigter i sit Kald, elskværdig, ligefrem og afholdt — dette kan Aarhus med Stolthed sætte i en Montre paa Udstillingen. Kun i Skanderborg, der undertiden føler sig forladt, skumles der i Smug om at den høje elegante Amtmand gaar en Smule ud til Bens.

Mac

Attractioner paa Landsudstillingen i Aarhus 1909

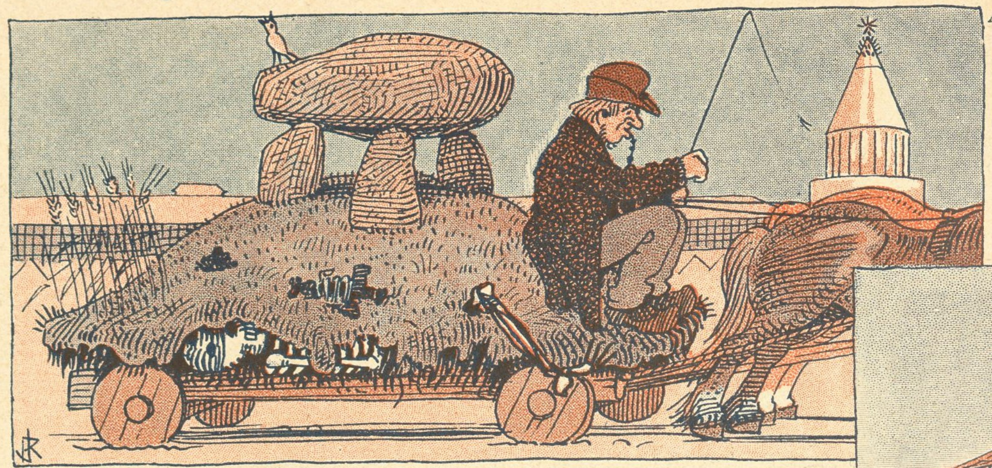

Jes Jydes Gravhøj

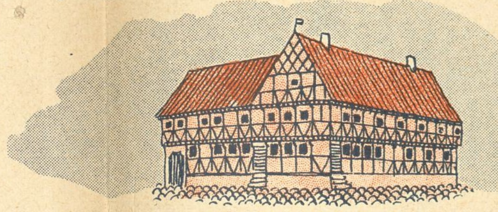

Vore store Minder

Paa Aarhus Udstillingen vækker vore gamle historiske Minder, som er ført til Jyllands Hovedstad, stor Opmærksomhed. Vi skal her nævne de vigtigste

Jes Jydes Gravhøj.

Jes Jyde var en fremragende Kirkesanger og Agerdyrker fra Hee, som ved egen Flid og Dygtighed svang sig op til Rigens Marsk og Konning Erik Lams fornemste Raadgiver. Han skrev også smukke P-Salmer og har leveret fortrinlige Bidrag til Hans Thomesøns P-Salmebog.

Desværre faldt stakkels Jes senere i Unaade, fordi han laante Penge af Kongens i Forvejen temmelig slunkne Kasse til Bue hin Digre. Da Bue ikke kunde pine flere Penge ud af den sjællandske Bondestand, blev han sat i Fangetaarnet, og Jes blev saa nedslaaet, at han døde af det. Han blev højsat under et af sine egne Fløjforter, som altsaa nu er flyttet til Aarhus.

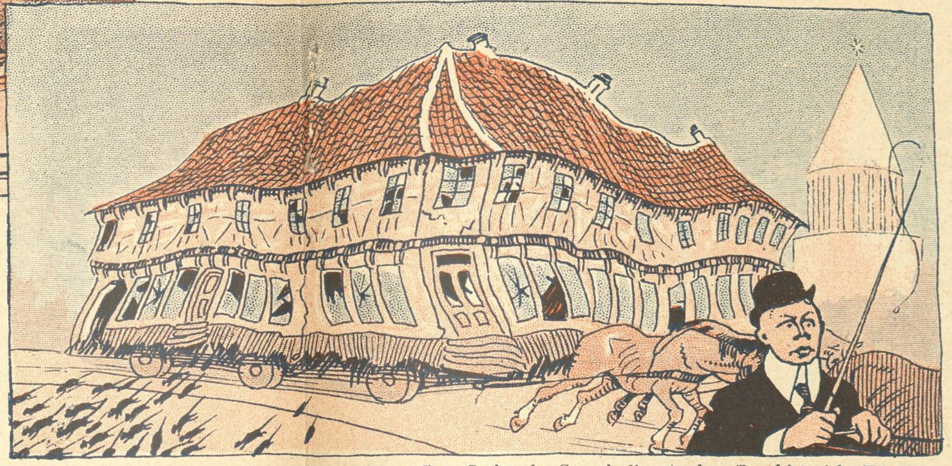

Den Secherske Gaard eller Aarhus Bys historiske Udstilling

Sechers Gaard

Hvem kender ikke Sechers Gaard? Det var her, Dannebrog faldt ned fra Himlen af Forskrækkelse over, at Maaløe, der havde været Skosvend hos Bue hin Digre, pludselig blev ophøjet til Mundskænk hos Kongens Kansler, Hr. Niels. Gaarden har i mange Aar været saa faldefærdig, at den kun har kunnet holdes oppe ved underjordiske Afstivninger, og efter Udstillingen vil den rimeligvis synke helt sammen.

Som man ser, har de mere intelligente Rotter allerede forladt afdøde Hr. Sechers Enemærker.

Fregatten »Jylland«

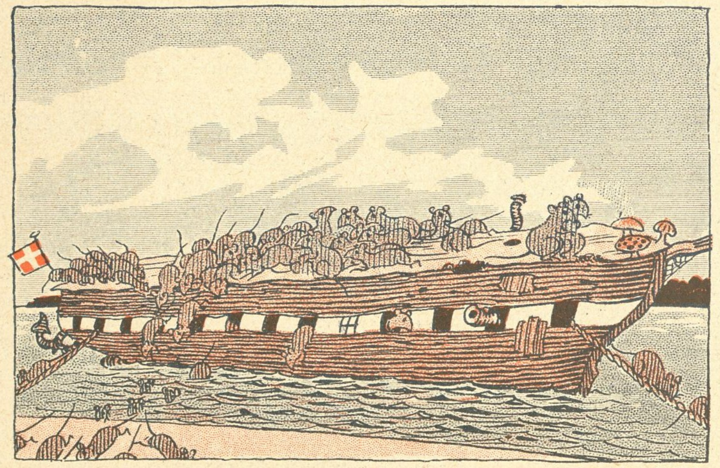

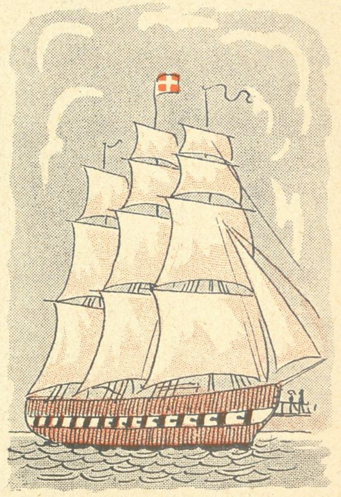

Fregatten Jylland

Som Symbol paa Danskens Vej til Ros og Magt har man tiltaklet den gamle Fregat, der allerede i Slaget ved Svold Aar 1012 reddede gamle Danmark. Som bekendt har vore sagkyndige Landofficerer deres Hyre med at finde paa Grunde, der taler for Københavns Befæstning, medens vore Sø-Officerer altid uden Besvær har kunnet finde Grunde, som ikke var til at komme udenom.

Fregattens Tilstedeværelse under Udstillingen vil sikkert blive af stor Betydning, idet man under de pragtfulde Oversvømmelser, som allerede paa Aabningsdagen havde saa stor Succes, vil lade Skuden foretage Lystture omkring paa Terrænet med Landgang paa de interessanteste Punkter.

Man vil i indviede Krese vide, at Christoffer Hages Forsvarsplan gaar ud paa efter Udstillingen at omdanne »Jylland« til et moderne Slagskib af Dreadnought-Typen, hvilket vil kunne gøres for nogle faa Millioner Lispund Sterling. Denne Tanke har efter Forlydende allerede vundet Kommandør Bluhmes Bifald.

En stille Krog i Sommerens urolige By

En Rede, et Bo
langt borte fra Verden,
hvis tumlende Færden
er omsat til Ro.
Hvor Aar sig fra Aar
kun umærkeligt skille.
Hvor Klokkerne gaar
og Tideu staar stille.

— Blot nogle Skridt
paa den selvsamme Vandring!
Og du er midt
i den store Forandring!
Midt i den brusende
Larmen af tusinde
blanke Maskiner,
der stønner og hviner.
Elektriske Funker!
Menneskebunker
med Nerver i Stigen!
i Jagen og Higen!
Midt i den Hvirvel og Feber, som er det
bævende, bankende Udstillingshjærte.

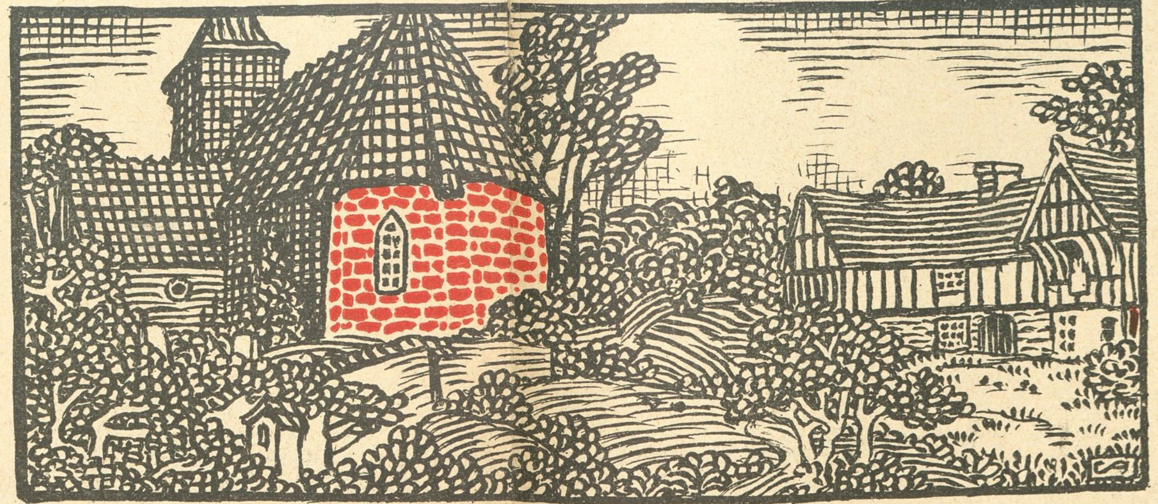

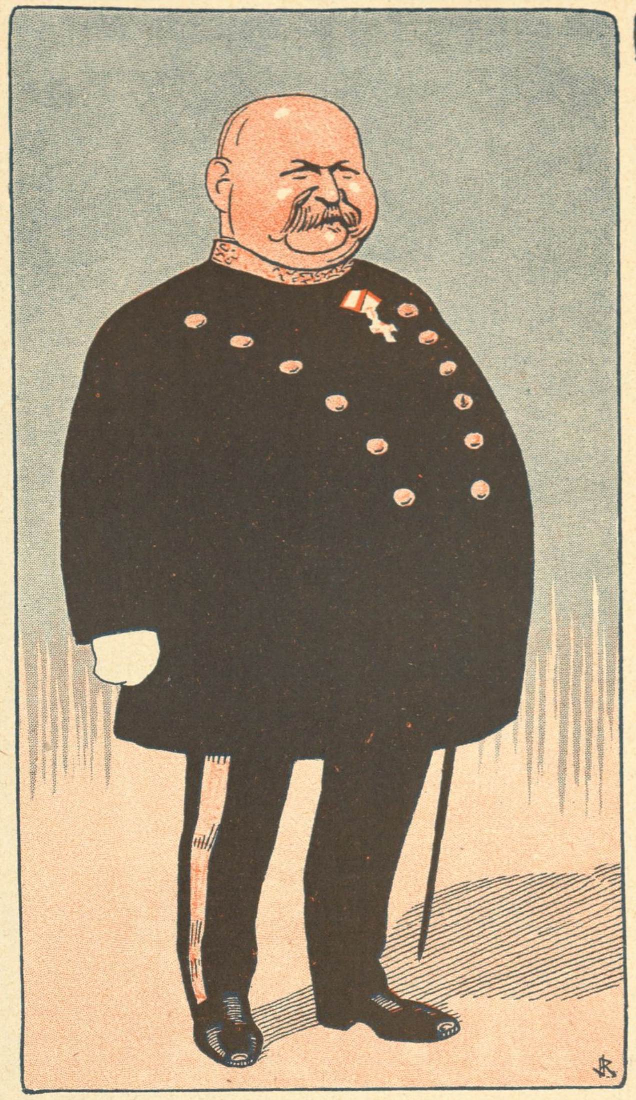

Præsidenten, Borgmester
E. DRECHSEL
R.

Den mest trinde og legemskære blandt danske kongevalgte Borgmestre. Ligesom et Flertal af hjemmegode Begavelser Brand-Radikaler i Lømmelalderen og for tredive Aar eller mindre tilbage en tilbedt Fører blandt Datidens Anarkister, som han i et obskurt Rum paa Tagetagen i „Røde Kro", forsynet med Faldlem og Jærndør, søgte at hidse op til Blodbad paa den besiddende Embedsklasse. Blev gentagne Gange arresteret og sluttelig overbevist om at være den rette Ejer af en Sardindaase og for 5 Øre Smaasøm. Nægtede imidlertid at tage fast Næring til sig og løslodes omsider. Fandt ved sin Frigivelse de gamle Venner underkøbte af den daværende Regering og tog i dump Fortvivlelse selv imod et mindre Borgmesterembede. Det blev det idylliske Varde der i de kommende Aar stemte Hr. Drechsels Sind til Fred og Mildhed. Her søgte han ind mellem de stille Bakker, og mens Angeren over Ungdommens Forvildelser kom over ham, bredte hans Korpus sig langsomt og sikkert, saa han efterhaanden kom til at ligne en rigtig dansk Borgmester.

Med Aarhus stiftede Hr. Drechsel sit første Bekendtskab, da han ved Valgene i 1903 forsøgte at rokke den jydske Jordbund under Harald Jensens Fedtlæderstøvle.

Overlæge, Prof. T. A. TAGE-HANSEN,
R.
Aarhus

Der gaar Frasagn om, at Tage-Hansen, der nu synes at være et nødvendigt Tilbehør til Aarhus ligesom Pælemuslingerne til Vejle og Rejerne til Roskilde, i sin Tid har søgt at gøre Professor Rovsing Rangen stridig som Københavns første Blodsudgyder.

Aarhusianerne ,betragter det som et Held, at de har faaet Lov at beholde ham. Især i disse Udstillingstider, hvor Clauson-Kaas rimeligvis vil lade foretage daglige Flyveforsøg med forud averterede Neddumpninger til forhøjet Entré, vil det være af Betydning for Aarhus at være i Besiddelse af en Mand, der med sikker Haand vil kunne foretage de fornødne kirurgiske Indgreb.

Jeg ved ikke, om Tage-Hansen har bestilt Plads til sin Montre paa Udstillingen. Det vilde være Synd andet. Thi det er en bekendt Sag, at naar Jyderne med Rette betragter sig som den mest velskabte Del af Danmarks Befolkning — et flygtigt Blik paa Johannes V. Jensens altid blottede Lægge og Harry Søibergs ranke Ryg vil være tilstrækkelig overbevisende — saa skyldes det i høj Grad Tage-Hansens Indflydelse.

Man kan for saa vidt betragte hele den jydske Bevægelse, der rører sig paa Udstillingen, som hans Montre, og den har han Ære af.

Kik

Tegninger af Carl Jensen, Jens Ravnholt og Alfred Schmidt

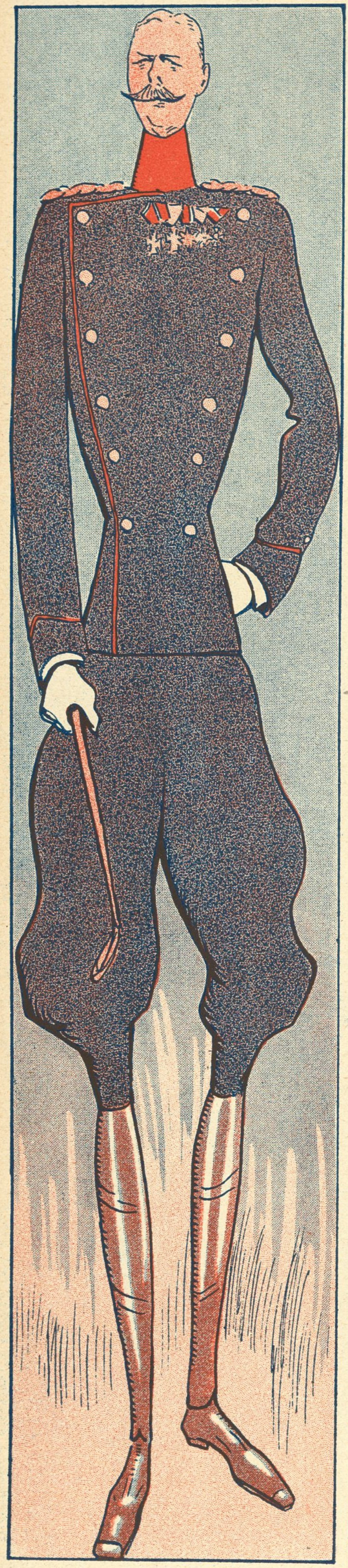

Lægekunstens Heroer XXII

Stabslæge M. I. GRØNLUND, Aarhus

Da Korpslæge Grønlund for et Par Aar siden gjorde det store Spring fra Korpslæge til Stabslæge og det endnu større fra København til Aarhus, var der Sorg i vide Krese. Den smukke Doktors klangfulde Student-Baryton og de smagfulde Middage paa hans store Landsted i Vedbæk havde samlet ham en stor Beundrerskare, som nu kun har Mindet og saa hans tro Jonatan Dr. *Jørgen Møller* tilbage.

Hvis det var Selskabslivet, han flygtede for, saa er han kommen fra Asken i Ilden. Han har forlængst erobret Aarhus, men Aarhus har ogsaa erobret ham. Aarhus elsker aandrige Læger og flotte Officerer. Den, der er begge Dele, forguder de simpelthen, især naar han kan klare en Udstillings-Kantatesolo som Grønlund.

Hans Hovedlidenskab næst efter Sangen er Ridekunsten. Den har givet ham en vis Tilbøjelighed til overfor svagere udrustede Individer at sætte sig paa den høje Hest. Men det maa siges til hans Undskyldning, at dette er en Nødvendighed. Ellers vilde nemlig Benene slæbe efter ham.

Kik

Etatsraad, Grosserer CHR. FILTENBORG

Ak, der er somme af os Menneskebørn, for hvem Livet former sig straalende og festligt som en yndefuld Vals over duftende og skælvende Rosenblade.

Chr. Filtenborg hører til disse Tilværelsens begunstigede Balkavallerer. Kast Blikket fra det store og straalende Smil, der saa velgørende lyser op i dette milde og elskelige Ansigt, eller læg Mærke til denne jyske Matador som han efter en stilfuld Middag paa Aarhusianernes »Royal« i lunt Velvære falder tilbage i en af de grønne Plüschsofaer ud imod Store Torv. Hvad er vel mere velsignet end at se et Menneske sidde mæt og glad for Verden — med strakte Ben, struttende Kravebryst og foran sig paa Marmorbordet en gul og let perlende Special i stilfuld Ramme af blaa og blafrende Ringe fra Hotellets bedste Havannacigar.

Nej — og saaledes forekommer det mig bør Chr. Filtenborg præsenteres for Omverdenen. Eller burde man tegne Billedet af ham fra Altanen paa den sollyse Strandvej, hvor han varme Sommereftermiddage i Kurvestol drikker sin Mokka med Udsigt til Molskystens blaa Bjærge. I begge Tilfælde vil man faa Forstaaelsen af, at det, da Landsudstillingen i sin Tid traadte ind under Virkelighedens Synsvinkel, blev en naturlig Trang hos en saadan Mand som god Bypatriot at yde en beskeden og efter ringe Evne afpasset Skærv til den heldige Løsning af en saa stolt Opgave. 30,000 Kr. var Størrelsen af Hr. Filtenborgs Bidrag, og i fjorten Dage var Byen stum overfor dette Bevis paa bravt Borgersind og storslaaet Uegennyttighed.

Et Stykke Tid overvejede man alvorligt at rejse den store og djærve Borger et Monument i levende Live, men efter bestemt Ønske fra ham selv blev denne Tanke opgivet. Desværre — trods al Beskedenhed gik der alligevel ikke lang Tid før Hr. Filtenborg kom til at indrømme Sandheden af den gamle Læresætning, at ingen undgaar sin Skæbne!

Sct. Clemens

Aarhus-Attraktioner

Det er ikke for meget sagt, at Landets Øjne hviler paa Aarhus. Vi havde nær sagt Ørene med. Hvad der af samtlige danske Stadsmusikanter er frembragt af Aarhus-Marscher, Galopper, Valse, Rheinlændere, Tappen- og andre mer eller mindre gale Streger, grænser til det utrolige.

Hovedattraktionen er — selvfølgelig — *Luftskibsafdelingen.* Den er overordentlig righoldig og særdeles lærerig at læse om. Saavel Farmans som Wrights Konstruktioner findes repræsenterede ved særdeles smukke Projekter, som har den store Fordel for Zeppelins, at de ikke kan havarere, dels fordi de kun findes i Fantasien, dels fordi Træerne paa Udstillingen heller ikke vilde være store nok til at strande paa.

Det er en Nydelse af Rang, naar man i Tanken en Sommeraften sætter sig i et af Udstillingens mange Luftskibe og svæver hen over baade den hvide By og den brede Aarhusbugt.

Men heller ikke *den sorte By* bør forglemmes. Den har i hvert Fald den Fordel for Luftflaaden, at den er til at tage og føle paa, og at Bladene daglig kan notere, at »atter i Dag bemærkedes paa Udstillingen talrige Udlændinge«. Hvis Aarhuspressen vilde ofre et af sine Medlemmer, f. Eks. Hr. *Th. Petersen,* som Festmaaltid til Negrene, vilde Sukcessen være sikret.

Man vil paa Flyveturen tillige kunne kigge langt efter de Herligheder, man kan vinde i *Udstillingslotteriet.* Vi har ikke Planen ved Haanden, men husker vi ret, er der blandt Gevinsterne et Par Lensgrevskaber, nogle Stamhuse og flere tusinde Villaer foruden en Del Sølvskeer, Sofapuder, kunstindustrielle Tændstiketuier o. s. v., saa at Lotteriet maa siges at byde den skønneste Udsigt for Spillere.

Og som bekendt er det jo netop *Udsigten,* som er det fineste ved den Udstilling.

Iøvrigt er Trafiken i Byen virkelig bleven helt livlig. Gaderne vrimler af Artister, Blaarædere, Visesangere, Tryllekunstnere, Reservekellnere og andre fashionable Tilrejsende, som i Aarhus fortærer de Subsidier, de i Mangel af Fortjeneste faar tilsendt fra godgørende Slægtninge. Det støtter Byens Opkomst svært.

Aarhus har nu en Gang besluttet at føre sin Verdensudstilling igennem, det koste, hvad det koste vil. Og man har konsekvent gennemført Hensigten lige til det mindste Stykke Smørrebrød, der koster dobbelt saa meget som i nogen anden Hovedstad paa Fastlandet. Aarhus forstaar at sætte Pris paa sine egne Goder. Skulde det ved Opgørelsen vise sig, at Byen trods alt ikke har haft tilstrækkelig *Tiltrækning,* saa kan den trøste sig med at have slaaet en Rekord, hvad *Optrækning* angaar.

Cim.

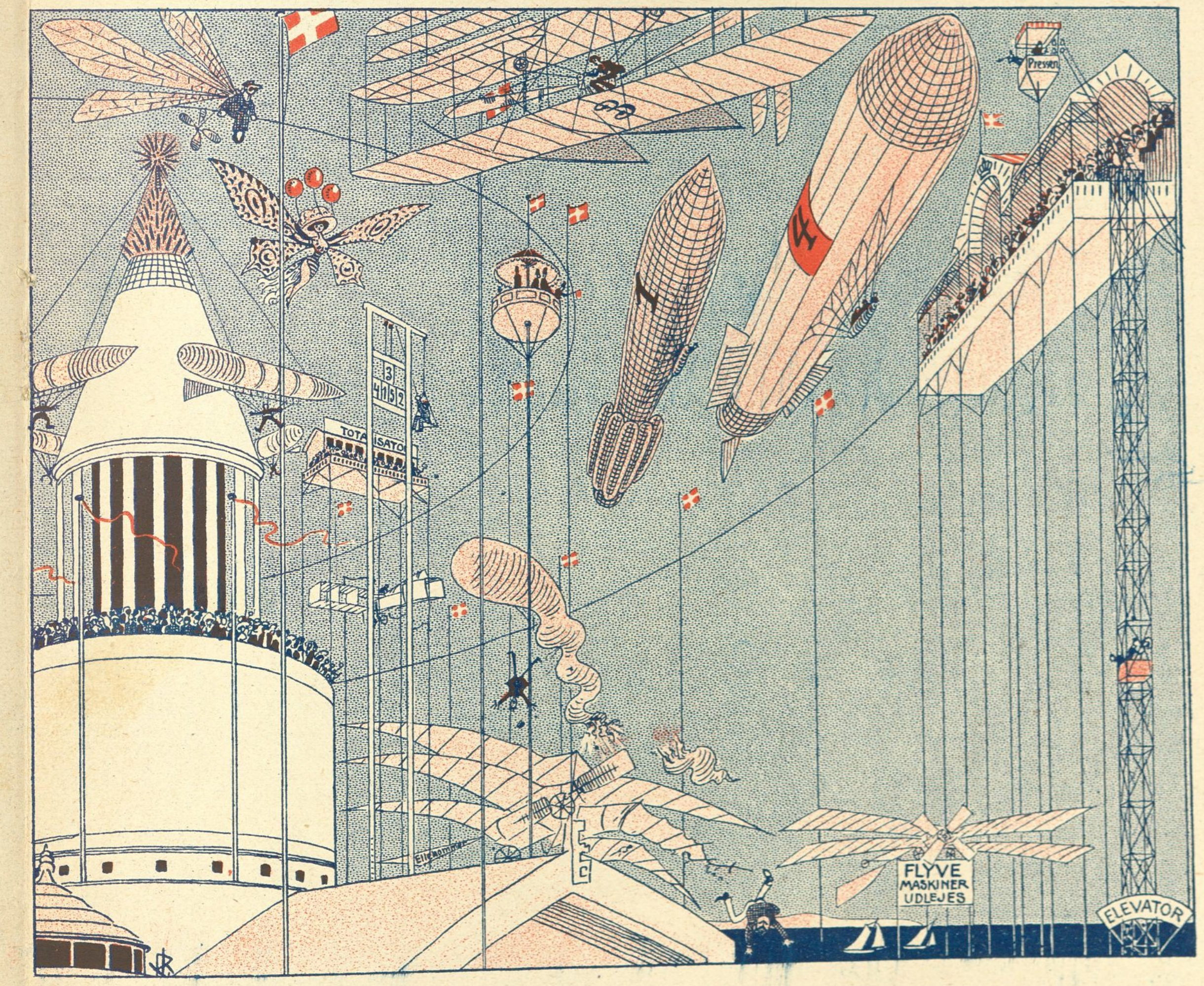

Verdenspressen 1909. I

Redaktør K. HANSEN, Aarhus Amtstidende

Redaktøren for det gamle Bjørnbakkeblad har en vanskelig Opgave i denne Tid. Foruden at hævde de gamle Økonomiprincipper fra salig Larses Tid: Ikke en Øre til uproduktive Formaal. skal han holde sammen paa alle Jyderne, baade de J. C. Christensenske og de Neergaardske, om et større eller mindre Antal Fæstningsmillioner; desuden har Amtstidende ogsaa Zahle'ske Traditioner, hvorved Sagen bliver yderligere indviklet.

K. Hansen forstaar imidlertid storartet at holde den gaaende paa en i radikale Toner afstemt Hymne til Fløjforterne, der afsynges under Tilkasten af milde Blikke til de fremskudte Stillinger. Holder man K. Hansen fast paa de Meninger, han udtaler den ene Dag, siger han den næste, at det er virkelig heller ikke det, han mener. Hvad han i Virkeligheden mener, skal man nok faa at vide den tredie Dag. Og saa videre.

Han har stadig Ret. Han siger noget virkelig nyt hver Dag. Men det er aldrig det, han mener.

En klog Journalist har altfor travlt med at *skrive.* Skulde han oven i Købet have Tid til at *mene?*

Cimber

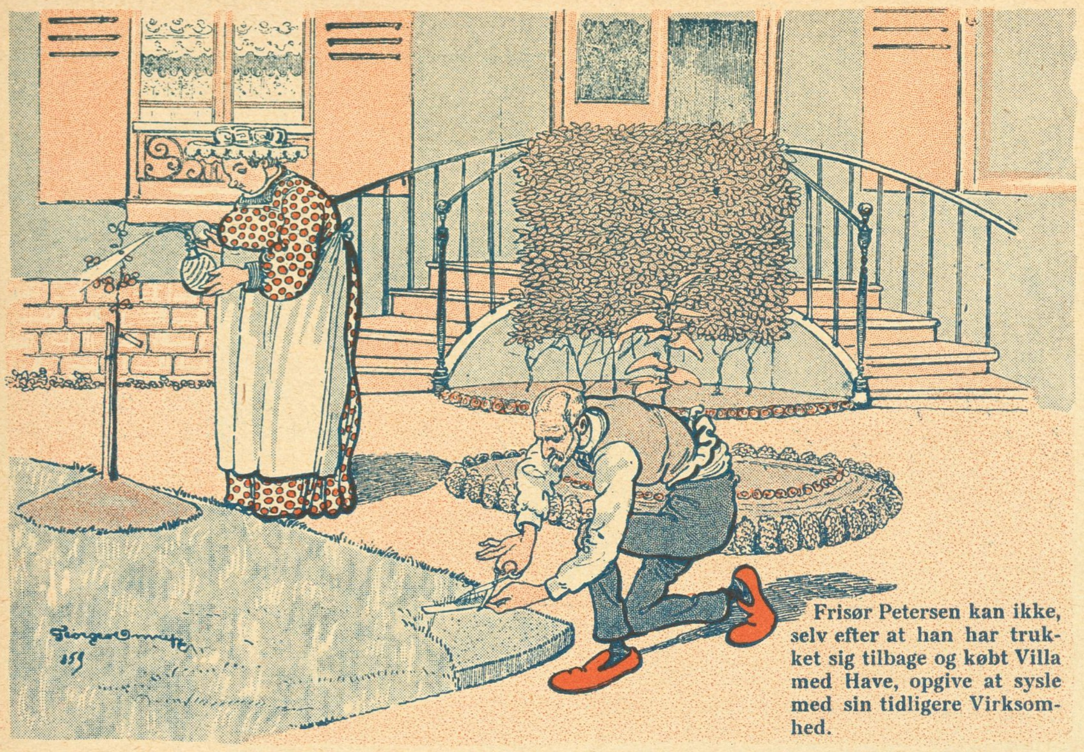

Frisør Petersen kan ikke, selv efter at han har trukket sig tilbage og købt Villa med Have, opgive at sysle med sin tidligere Virksomhed.

De to Døve

— Tal sagte, kære Veninde, min Mand sover.
— Hvad siger De?
— Min Mand sover! Tal sagte! Ellers vækker vi ham.

— Mine Ører er ikke saa gode idag. Vær saa god at genta', hvad De sa'e.
— Jeg siger, at min Mand sover saa godt, saa —
— Det er dog mærkeligt, men jeg *kan* ikke høre.

— Min Mand sover saa — nej, han sover ikke mere.

PÊLE MÊLE

— Mo'er, Parfyme, er det ikke, naar Blomsterne sveder?

LE RIRE

En Stamgæst: — Naa, saa Skovridderen vil ta' en Lærer til Sønnen i Latin og Græsk. De ku' dog vist ellers bedst selv lære ham Latin!

NAGELS LUSTIGE WELT

Mellem Dyr

Giraffen: — Det generer Dem maaske, Hr. Abe, at jeg ryger.
Aben: — Ja jeg faar Hoste.

Giraffen: — Ja, ja, saa er det godt, at man kan hjælpe sig.

PÊLE MÊLE

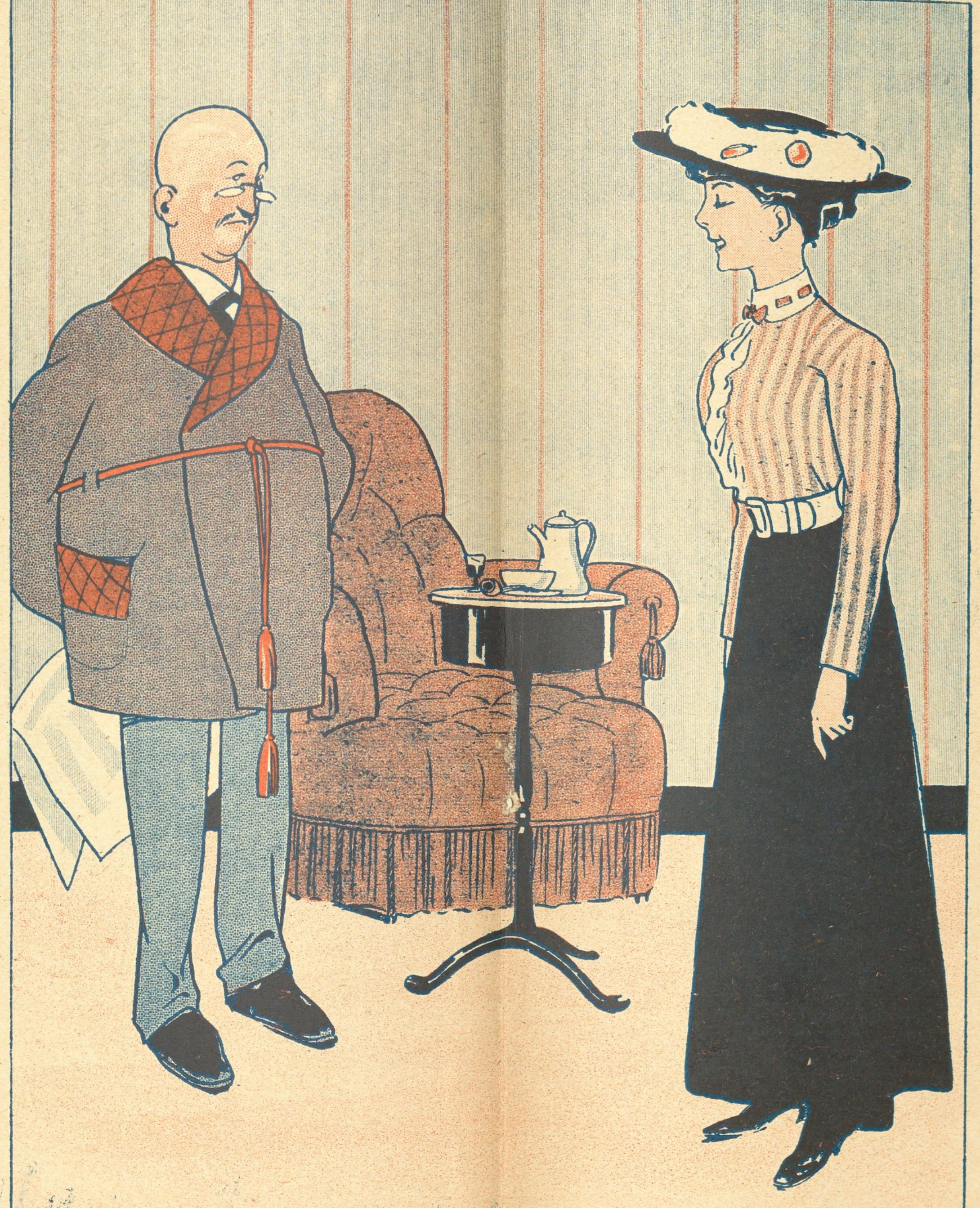

Troligt nok

Lægen: — Vist er det alvorligt, lille Frøken, men De maa ta' Dem sammen. Hvis man sidder med Livet i Hænderne og lægger Hænderne i Skødet, har man svært ved at komme sig.

LE SOURIRE

Hun: — Har De ogsaa Skobaand.
Han (tidligere Storkøbmand): — Nej, Frue, ikke her. Dem kan De faa i Filialen.

— Var det inte en förfärlig lång tid emellan du förlofvade dig och till dess du gifte dig?
— Jo, men Fredrik och jag lyckades pina oss igenom den tiden i alla fall.

PUCK

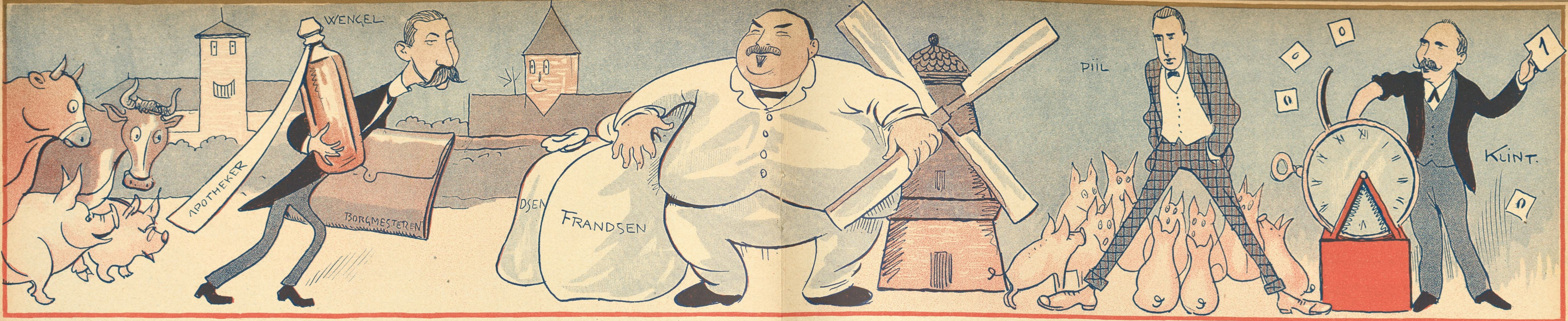

RINGSTED UNGSKUE

(Traadløst Brev fra vor udsendte Korrespondent)

Jeg er lige ankommet til Ringsted, som er Nr. 2 i Rækkefølgen Roskilde, Ringsted, Sorø, Slagelse, Korsør. Jernbanestationen i maurisk Stil. Ringsted ligger indeklemt mellem kornrige Marker og duftende Enge, hvilke begge nu staar i fuldeste Flor. Befolkningen gør Indtryk af at være nogenlunde intelligent. I alle Gader vajer Flag paa hele Stænger, navnlig Lystanlæget med Pavillonen er æventyrlig smukt dekoreret, hvorimod Kirken med Valdemarernes Ben ligger ret upaaagtet hen.

Jeg opsøgte straks Skuets Formand, *Direktør Ole Olsen*, Haslev, og maatte beundre det repræsentative Ydre, han bar til Skue, — i dette Tilfælde Ungskue. Hr. Olsen er født Formand for alle Skuer, hvilket ikke er saa underligt, da hans dyriske Forstand er enorm. Man kunde næppe have fundet nogen bedre Formand.

Det kunde de samvirkende sjællandske Landboforeninger heller ikke, den Gang de valgte *Forpagter Høffding* til deres Formand og nu valgte ham ind i Ungskuets Udvalg, hvor hans filosofiske Evner rigtig kom til deres Ret. Under en Samtale med *Forpagter Høffding* betroede han mig, at *Ole Olsen* i Dagens Anledning havde gennemgaaet et Harmonika-Kursus, saaledes at han personlig kan medvirke ved Kantatens Udførelse, hvis Musik som sædvanlig skyldes L. C. Nielsen.

Det vilde være forkert ikke ogsaa at nævne *Proprietær H. Madsen* fra Slangerupgaard. Han er Medlem af Skuets Forretningsudvalg, Medlem af de samvirkende sjællandske oktrojerede Landboforeningers Bestyrelse, Formand for Ringstedegnens Landboforening, og Sekretær, Udvalgsmedlem, Næstformand, Kasserer, Formand, Suppleant, Regnskabsfører, Revisor, Underudvalgsmedlem og Bestyrelsesmedlem i en utrolig Bunke Foreninger, hvorfor han ogsaa gaar under Navnet *Foreningsmadsen*. Som Følge af denne Masse Hverv har han altid umaadelig travlt. Han fortalte mig forresten, at Høffding skulde være saadan en dygtig Langboldspiller.

Til Ungskuet er knyttet en Forevisningsmark og en Planteavlsudstilling. Saavel Marken som Avlen forestaas af *Konsulent O. H Larsen*, Forsinge, en Mand, som har ofret sine bedste Aar paa Marker og Planter. Hr. Larsen nyder stort Ry i og udenfor Ringsted. Saa snart der er noget ivejen med en Mark eller en Plante, gaar man til Konsulenten med Marken og Planten, og vupti — han skal nok ordne det! Intet Under, at man ser op til O. H. Larsen, Forsinge. I Parantes bemærket betroede han mig, at Madsen, Slangerupgaard, i al Hemmelighed dyrkede Bugtalerkunst. Men det er maaske en Overdrivelse.

Det er et stort Spørgsmaal om Ungskuet overhovedet var blevet til noget, hvis ikke *Gaardejer Søren Jensen*, Hyldegaarden, havde interesseret sig for det. Men den Gang denne vældige Formand for Svineslagteriet og særdeles ivrige Hesteopdrætter satte sig op paa sin kære gamle Hingst *Vigas* og paa *dens* Ryg red afsted til det grundlæggende Møde, da klappede alle i Hænderne og raabte: Hurra! Nu rider Søren Jensen, Hyldegaarden, af Sted paa *Vigas*. Saa er Ungskuet i Orden! — Det viste sig, at man havde ikke raabt forkert.

Hvorfor lægge Skjul paa, at han betroede mig, at O. H. Larsen spiller kønt paa Trækbasun.

Dampmøller Frandsen repræsenterer den glade Del af Forretningsudvalget. Han kan ikke gaa gennem Ringsted By, uden at Folk stiller sig op og siger: se, dér gaar Dampmøller Frandsen, som sidder i Forretningsudvalget. Hvor han ser glad ud! Men han kan ogsaa sagtens være glad.

Hvorfor han egentlig kan være glad, er man vist ikke rigtig bleven klar over i Ringsted, men Faktum er, at Dampmøller Frandsen er en storartet rar og jovial Mand, ret en Pryd for Ungskuet. Saa vidt jeg erindrer var det ham, der fortalte mig, at Søren Jensen, Hyldegaarden, er saadan en ypperlig Fløjtenist.

I Modsætning til Søren Jensen er den konstituerede *Borgmester, Apoteker Wengel*, ingen dygtig Fløjtenist, men han nyder stor Agtelse paa Grund af andre Egenskaber. Han er baade Apoteker og Borgmester og har derfor altid stort Hastværk. Benene kan næppe følge med Overkroppen, der altid higer fremefter mod nye Maal. Et Forlydende, som Dampmøller Frandsen betroede mig, gaar ud paa, at Wengel agter at udvide Bedriften fra Borgmesteri og Apotekeri til ogsaa at omfatte Bageri, Røgeri, Urtekram, Hundestutteri osv. Til Gengæld betroede Hr. Wengel mig, at Frandsen er som skabt til at spille Fodbold.

Det samme kan aldeles ikke siges om *Direktør J. Piil*, for det vilde være besynderligt. om denne Mand skulde være i Besiddelse af akkurat de samme Egenskaber som Dampmøller Frandsen. Men Hr. Piil har andre og gode Egenskaber. I Ringsted ved man, at Hr. Piil har Forstand paa Svin. hvad var da rimeligere, end at han blev valgt til Ungskuets Dommer. Som et Kuriosum anføres, at denne engelsk udseende Herre kan steppe, hvad *Urmager H. J. Klint* ikke kan, hvad jo heller ikke er nødvendig for at være Formand for Ringsted Industriforening, hvad Hr. Klint er og er med Hæder. Hr. Klint har foruden Urforstand tillige fænomenal kvæglig Indsigt og er som Følge deraf valgt ind i Tombolaudvalget.

Det vilde være meget besynderligt, om ikke Mænd som *Folketingsmand Bransager* og Formanden for Handelsforeningen, *Boghandler Flensborg*, ogsaa var Medlemmer af Udvalget. og det er de da ogsaa sammen med mange andre. Hr. Flensborg ofrer netop al den Tid, han kan faa tilovers udover at forsyne Halvdelen af Ringstedegnens Bourgeoisie med »Klods-Hans«, paa de kære Landmænds Interesser. Vi siger udtrykkelig kun Halvdelen, for Hr. *Boghandler Hansen* besørger samvittighedsfuldt den anden Halvdel.

Jeg har aflagt Besøg paa Skuet for at beskue Dyrene. Yerseykvæg skifter med danske Tyre og omvendt. Svin med stribet Flæsk gør stor Lykke. De ligner Zebraer. Her findes prægtige Hingste. Nogle Navne: *Sleipner den Fjortende, Raprap, Store Dyrendal, Langhale den Ottende* og mange, mange flere.

Skuet som Skue er vel værd at skue. Der er ingen Tvivl om, at Ringsted i de kommende Dage vil blive Aarhus en haard Konkurrent. Man taler her om, at Aarhus har sin Udstilling, men til Gengæld har Ringsted sit Skue og Kirken med Valdemarernes Ben og Lystanlæget med Pavillonen.

Alt dette i Forening vil bidrage sit til at lede Turiststrømmen om ad Ringsted Landevej. *Habakuk*

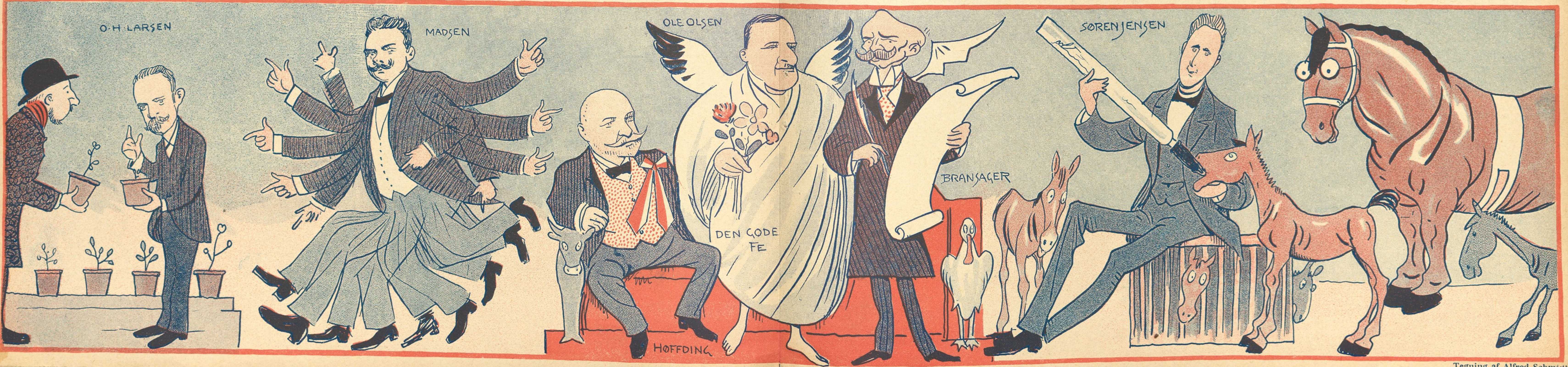

Tegning af Alfred Schmidt

De franske Parlamentarikeres Besøg

— Que dit-on de Monsieur Berg?
— Seulement; le fils de sa mère.

Franskmændene er glade for deres *Jaurés* — vi er ogsaa glade for vorés.

M. d'Oie, le grand Provisoriste.

Denne Zuav er Fædrelandets Ridder — vor store *Boulanger* (Dansk: Kringlevrider).

— Monsieur P. Knudsen — Arbejder-Generalisimussen!

Som politisk Jonglør er *Deuntzer* saa dreven som nogen Montmartre-Zigeunser.

Monsieur Rambousse, l'Aviateur de Norden: **han er den største Luftskipper paa Jorden.**

Ellinger er stor, mon han ka'tte bli'e Membre de l'Academie?

Le plus grand homme d'Etat de Danemarc.

— Je suis Orientaliste, moi aussi!

Fransk Visit

Komitéen for de franske Parlamentarikeres Besøg gør alt, for at Gæsterne skal føle sig hjemme her Selv har de ganske anlagt fransk Snit, hver efter sin Evne og Smag.

— Kom *avec moi, cher Francais, je veux* vise *vous la Rue d'Est avec les* mange smukke Piger.

Franskmanden:
— Marchand de vin? Et votre spécialité, cher collegue?
Hey: — Je har *mon* egen Sjat *d'eau* i *Odense.*

— Le Président futur de la République Danoise?
— Pas encore — Ex-Président du chose de Peuple!

Tegning af Bj. Smith-Hald

Ma Béguine de Montmartre

Opsigtsvækkende Interwiev (Efter Dagspressen)

Vi henvendte os til *Jordbær-Andersen* og bad ham udtale sig om Jordbær-Sæsonen.

— Ja, sagde Hr. Andersen, Jordbærtiden er jo inde nu; det vilde være forkert at nægte det og forøvrigt ganske omsonst, thi enhver kan jo se, at Jordbærrene *er* komne.

— De første Jordbær var de dyreste? Ikke sandt? indskød vi.

Hr. Andersen nikkede.

— Jo, de første Jordbær var temmelig dyre, men nu er de jo ret billige, idet mindste billigere end de første, der som sagt var temmelig dyre i Forhold til Prisen . . . jeg mener i Forhold til f. Eks. saa meget andet, der var billigere. Jeg behøver blot at nævne Kartofler.

Er Drivhus- Jordbær ikke dyrere end Frilands?

— Jo. Men Frilands-Jordbær er saa til Gengæld billigere. Se, først kommer jo Drivhusbærrene, og saa følger Frilandsbærrene. Deraf Synkningen i Prisen.

— Faar vi et godt Jordbæraar?

— Ja, hvis der kommer mange Jordbær.

— Hvad er Betingelsen for, at der skal komme mange?

— At der ikke kommer for faa . . . Snak, jeg mener, at Varmen holder sig . . . puh, det er forresten meget varmt i Dag!

Vi takkede Hr. Andersen og tog Afsked. Da vi gik ud, gik en anden Pressemand ind. Men altsaa: der er ikke noget at være bange for med Hensyn til Jordbærrene. *Habakuk*

— Skønne Dame, vil De virkelig ikke tillade mig —
— At gaa Deres Vej hurtigst muligt, jo, det ved Gud jeg vil. JOURNAL AMUSANT

— Hvorfor sørger De?

— For Hullet i min Hat!

FLIEGENDE BLÄTTER

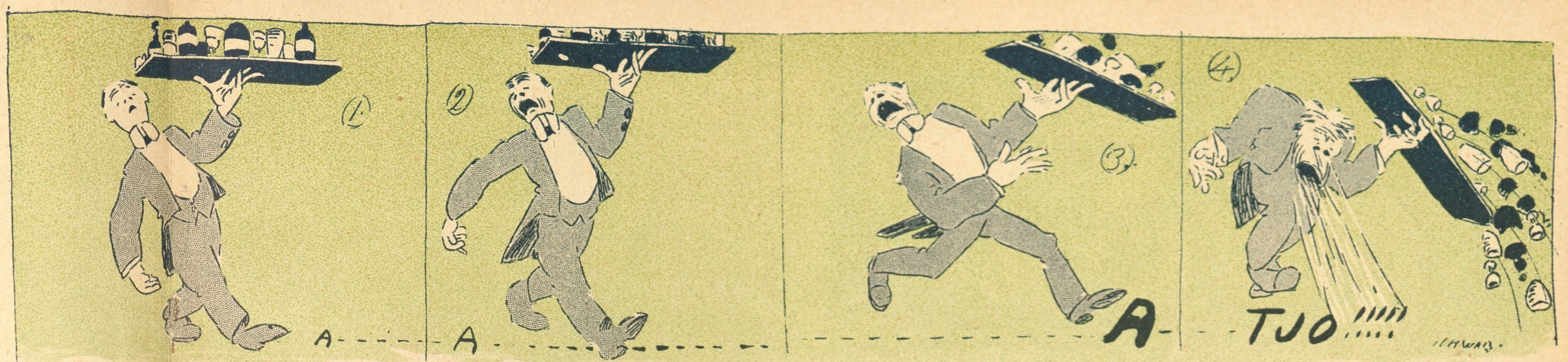

SÖNDAGS-NISSE

Den vänliga gamle mannen: — Förlåt mig, herr Lundgren är väl händelsevis inte son till min gamle vän, apotekare Lundgren?

Herr Lundgren: — Nä, dä ä ja inte, å jag ska säja herrn at vore jag dä, så vore dä min själ inte händelsevis!

FÖRGÄT MIG EJ

Han: — Aah, dejligste Kvinde, vil De ikke være mit Livs Sol?

Hun: — Tak, Solen er Millioner Mil borte fra Jorden, saa det kan jeg ikke have noget imod.

LUSTIGE GESELLSCHAFT

Turisten: — Sig mig engang, lille Ven, hvad vilde du gøre, hvis jeg tog et Kys fra dig.

Pigen: — Ingenting. Min Kæreste Frantz, der ligger der ovre i Høstakken, vilde gøre det Hele.

LUSTIGE GESELLSCHAFT

— Jeg har faaet en lille Bro'r.
— Hvad siger din Fader til det?
— Han gav Mo'r en paa Kassen.

JOURNAL AMUSANT

Hvad en Paraply kan bruges til!

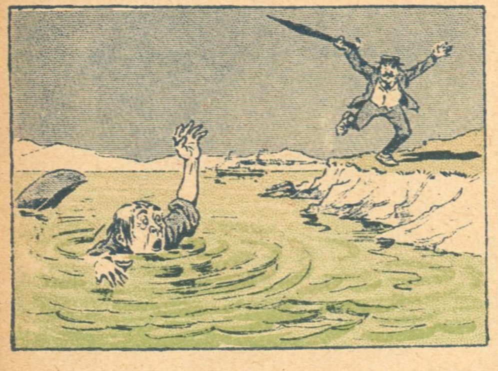

— Til Hjælp!

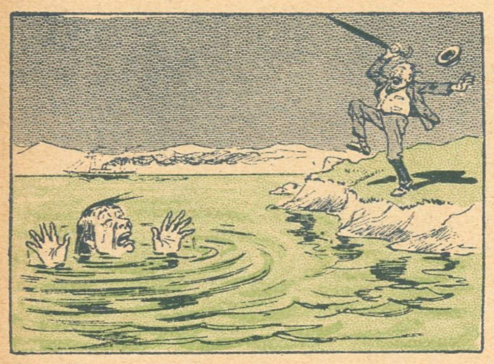

— Nu kommer jeg.

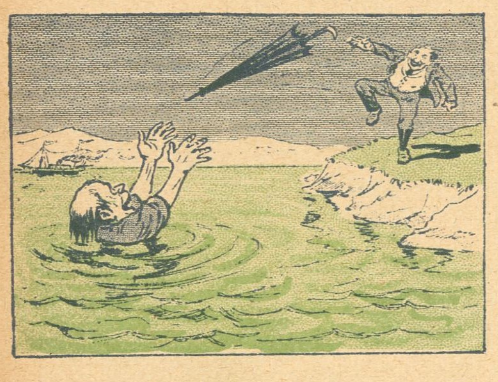

— Her har De, hvad De behøver!

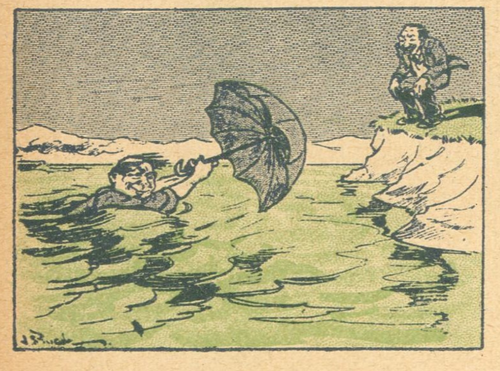

— For fulde Sejl.

PUCK, New York

Verdenspressen i Aarhus

Tegninger af Carl Jensen

Fr. Hansen »Jyllandsposten«

Fr. Gjerlev »Aarhus Amtstidende«

Axel Meier »Jysk Morgenblad«

I. Dreyer »Aarhus Stiftstidende«

Emil Andersen »Aarhus Stiftstidende«

Louis Andersen

H. C. Welling Nielsen Red. af »Udstillingens officielle Dagblad«

Eiby Ernst »Demokraten«

Johs. Petersen »Demokraten«

Red. Bertel Jensen »Aarhus Amtstidende«

Aarhus Journalister

Hvert Menneske, som lider af udpræget Søvnløshed, er absolut egnet til at være Journalist; thi en Journalist skal altid være vaagen. Til Gengæld maa han aldrig være beruset og skal dog helst have noget i Hovedet; han skal være saa lille, at han kan smyge sig ind alle Vegne, og saa stor, at han ikke lader sig se over Hovedet; han skal kunne *høre,* hvad der er Sandhed, og *skrive,* hvad der er Løgn . . . i det Hele taget stilles der tusinde Fordringer til ham (de fleste er dog om et lille Afdrag paa Gælden).

Man kan dele Journalisterne i tre Klasser: de dovne, de modige og de dumdristige.

De *dovne* er dem, der altid rejser gratis i Udlandet, bor gratis paa de fineste Hoteller og lever af Kongresmad. Til denne Klasse hører ogsaa de lokale, der »går ind« paa Ansigtet og skriver med Petit.

De *modige* — ogsaa kaldet Interviewere — er dem, der fylder deres Blad med Løgn den ene Dag, for at dementere Løgnen den næste, hvis de ikke vil have paa Snuden den tredje. Saadanne har høj Gage og er ulykkesforsikrede paa Bladets Regning.

Den tredje Klasse er de *dumdristige.* De kan gøre en Myg til en Elefant, og en Fiasco til en Succes. De findes fortrinsvis, hvor der er Landsudstilling.

Hvordan lille Peter faar Æblerne rystet ned

PÊLE MÊLE

Fra fremmede Blade

— Almægtigste Himmel, er det muligt! Min nydelige stilfærdige Kæreste indtager en saa rædselsfuld mod al god Tone stridende Stilling!

— Min Ven, nu har jeg fundet den Kvinde, De har drømt om: en Kvinde, der er sin Vægt værd i Guld.

— Maa jeg først faa at vide, hvor meget hun vejer.

LE SOURIRE

Omslag i Stemningen

— Det gaar mig kort sagt rent elendigt; jeg ved ikke mine levende Raad. Jeg tror, jeg skyder mig.

— Nej, det vil jeg virkelig som din gode Ven raade dig fra.

— Vil du da laane mig ti Mark!

— Nej, saa maa du alligevel hellere skyde dig.

SIMPLICISSIMUS

Gud ske Tak og Lov, det er hendes Broders Bén.

LE SOURIRE

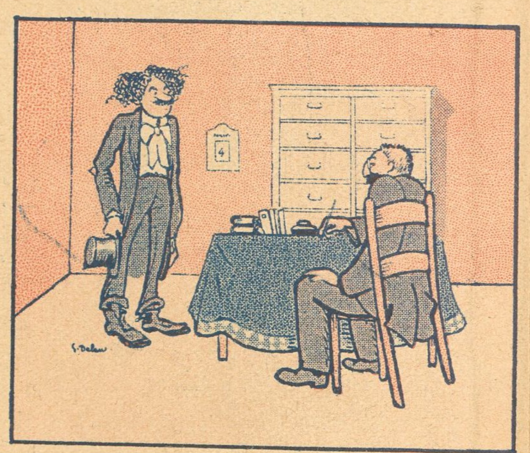

Den reducerede Tenorist: — De aner ikke, hvilken Stemme jeg har, Hr. Direktør. Jeg kan bogstaveligt lave med den, hvad det skal være.

— Ja saa, hvorfor laver De Dem da ikke et Par nye Støvler med den?

LE RIRE

Hun: — Det er altsaa Kærlighed! En Gang vilde du erobre hele Verden for min Kærlighed. Nu vil du ikke engang bestille mig en Napoleonskage.

LUSTIGE GESELLSCHAFT

Fiskeren: — Sammenlign ikke Dem og mig, min gode Mand. Kun om Sommeren driver jeg saadan om, om Vinteren foretrækker jeg Hjemmets venlige Hygge.

Landstrygeren: — Akkerat li'som jeg, Herre! Jeg driver den af om Sommeren, men inden November sørger jeg altid for at lave den, saa jeg kommer lunt inden fire Vægge — mindst i fire Maaneder.

LE RIRE

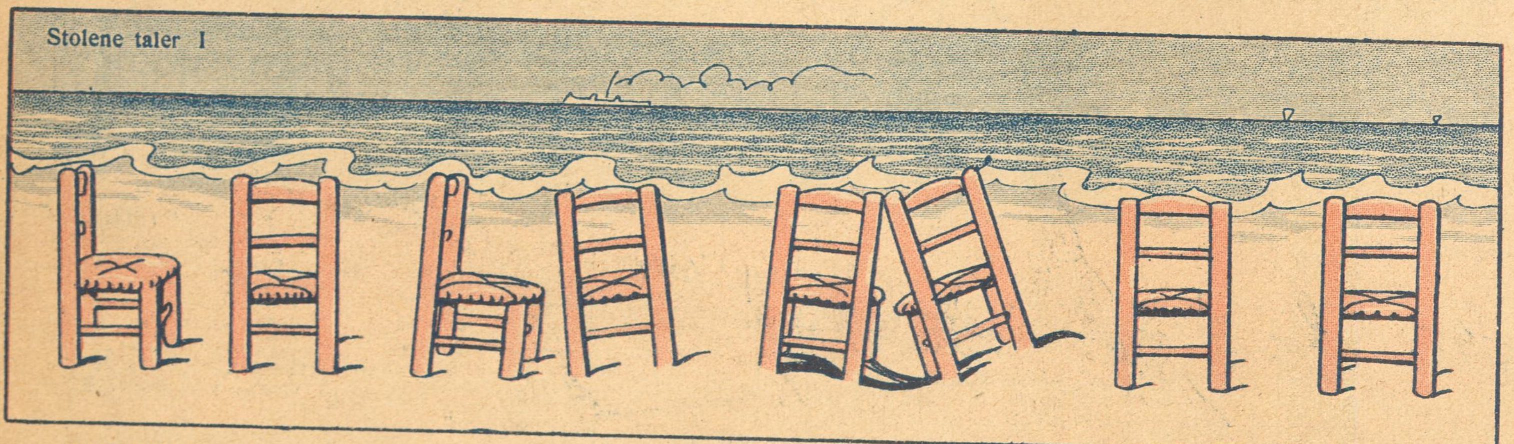

Almindelig Konversation — Flirt — Inklinations-Ægteskab — Fornufts-Ægteskab

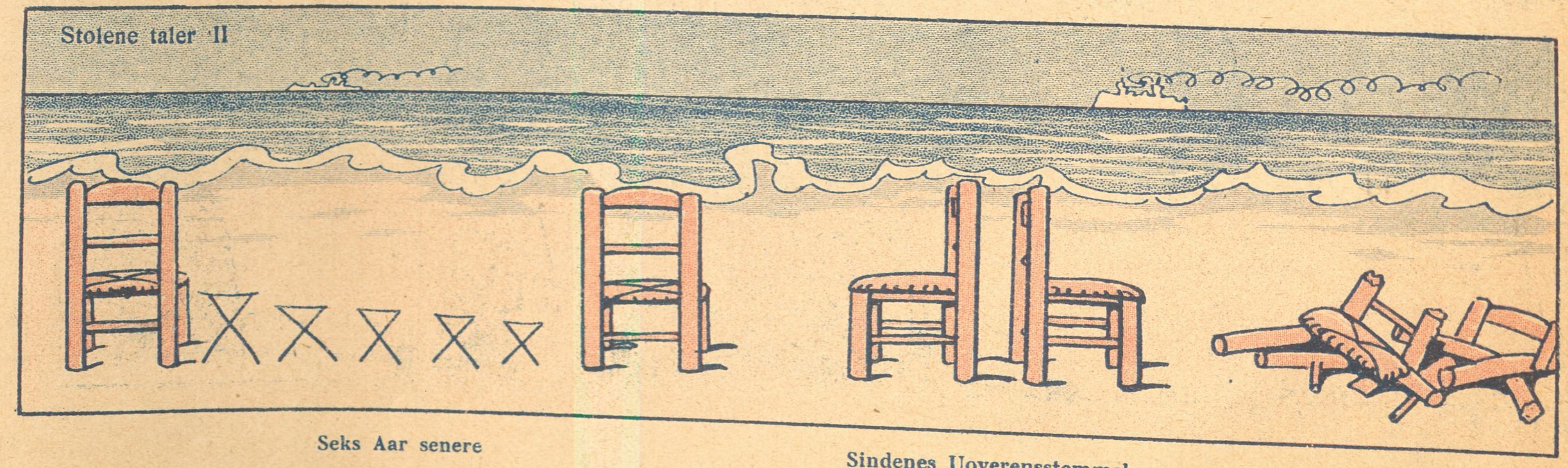

Seks Aar senere — Sindenes Uoverensstemmelse — Skilsmisse